

การอนุมัติเบิกจ่ายเงินกู้กองทุนหมุนเวียนเพื่อการกู้ยืมแก่เกษตรกรและผู้ยากจน
ตั้งแต่วันที่ 1 มกราคม 2534 - 31 กรกฎาคม 2562
จำแนกตามรายภาค

ภาค	ผู้ขอกู้ (ราย) (ร้อยละ)	จำนวนเงิน (บาท)	จำนวนที่ดิน		
			ไร่	งาน	ตรว.
ภาคกลาง	4,160 12.44	1,462,215,218.90	29,311	3	14.1
ภาคเหนือ	4,367 13.06	755,602,339.20	38,995	0	80.0
ภาคตะวันออกเฉียงเหนือ	22,426 67.07	4,260,507,180.16	221,128	1	73.5
ภาคใต้	2,484 7.43	745,118,113.80	9,836	3	74.9
รวม	33,437	7,223,442,852.06	299,272	1	42.5

สรุป ตั้งแต่เริ่มใช้ระเบียบฯ ถึงวันที่ 31 กรกฎาคม 2562 ได้อนุมัติเบิกจ่ายเงินกู้ให้เกษตรกรและผู้ยากจน
จำนวนทั้งสิ้น 33,437 ราย จำนวนเงินที่อนุมัติ 7,223,442,852.06 บาท
จำนวนที่ดินที่ช่วยเหลือเนื้อที่ 299,272-1-42.5 ไร่
ยอดเงินกองทุนฯ คงเหลือ ณ วันที่ 31 กรกฎาคม 2562 จำนวนทั้งสิ้น 769,379,203.33 บาท

แผนภูมิแสดงการอนุมัติเงินกู้กองทุนหมุนเวียนเพื่อการกู้ยืมแก่เกษตรกรและผู้ยากจน
ตั้งแต่วันที่ 1 มกราคม 2534 - 31 กรกฎาคม 2562

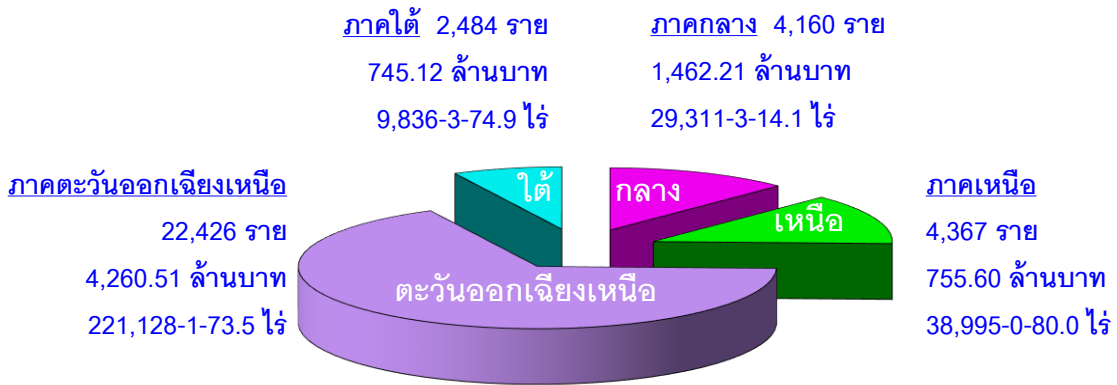

แผนภูมิแสดงการอนุมัติเงินกู้กองทุนหมุนเวียนเพื่อการกู้ยืมแก่เกษตรกรและผู้ยากจน
ตั้งแต่ปีงบประมาณ 2557 - ปีงบประมาณ 2562*

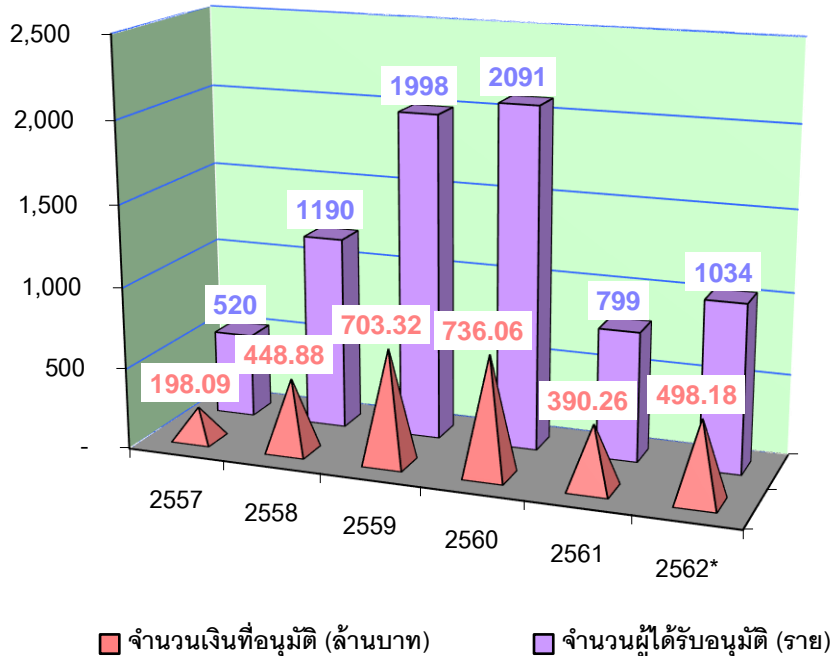

หมายเหตุ ปีงบประมาณ 2562* เป็นข้อมูลระหว่างวันที่ 1 ตุลาคม 2561 - 31 กรกฎาคม 2562 เท่านั้น

การอนุมัติเบิกจ่ายเงินกู้กองทุนหมุนเวียนเพื่อการกู้ยืมแก่เกษตรกรและผู้ยากจน

ในพื้นที่ ภาคกลาง

ตั้งแต่วันที่ 1 มกราคม 2534 - 31 กรกฎาคม 2562

จังหวัด	ผู้ขอกู้ (ราย)	จำนวนเงินที่อนุมัติ (บาท)	จำนวนที่ดิน		
			ไร่	งาน	ตรว.
1. กรุงเทพมหานคร	84	47,560,100.00	515	3	69.0
2. กาญจนบุรี	182	47,529,088.00	1,548	2	14.2
3. จันทบุรี	260	98,374,294.00	2,502	2	34.7
4. ฉะเชิงเทรา	267	109,361,805.20	1,676	1	79.1
5. ชลบุรี	73	30,956,469.00	465	2	48.7
6. ชัยนาท	254	68,729,554.74	2,840	0	69.5
7. ตราด	84	24,760,809.32	809	0	46.8
8. นครนายก	237	56,944,308.00	1,091	2	73.5
9. นครปฐม	125	49,140,905.00	468	3	39.0
10. นนทบุรี	26	16,468,450.00	25	2	16.6
11. ปทุมธานี	43	28,609,625.00	171	1	44.6
12. ประจวบคีรีขันธ์	177	71,202,576.07	1,362	2	37.9
13. ปราจีนบุรี	147	39,883,184.00	1,630	2	87.6
14. พระนครศรีอยุธยา	196	63,642,572.00	1,283	1	78.8
15. เพชรบุรี	188	71,152,244.00	799	1	15.2
16. ระยอง	180	34,101,934.00	798	1	69.1
17. ราชบุรี	214	81,152,014.00	1,264	1	95.0
18. ลพบุรี	109	31,015,550.00	1,531	2	13.3
19. สมุทรปราการ	68	33,835,703.00	89	2	52.5
20. สมุทรสงคราม	197	104,544,009.00	973	0	36.3
21. สมุทรสาคร	130	59,536,612.00	463	1	41.2
22. สระแก้ว	42	18,354,481.24	683	3	79.2
23. สระบุรี	128	39,788,975.00	960	3	83.6
24. สิงห์บุรี	141	48,336,173.00	710	1	25.1
25. สุพรรณบุรี	405	134,397,962.33	3,417	3	47.3
26. อ่างทอง	203	52,835,821.00	1,226	1	16.3
รวม 26 จังหวัด	4,160	1,462,215,218.90	29,311	3	14.1

การอนุมัติเบิกจ่ายเงินกู้กองทุนหมุนเวียนเพื่อการกู้ยืมแก่เกษตรกรและผู้ยากจน
ในพื้นที่ ภาคเหนือ

ตั้งแต่วันที่ 1 มกราคม 2534 - 31 กรกฎาคม 2562

จังหวัด	ผู้ขอกู้ (ราย)	จำนวนเงินที่อนุมัติ (บาท)	จำนวนที่ดิน		
			ไร่	งาน	ตรว.
1. กำแพงเพชร	188	36,440,161.53	3,302	0	49.0
2. เชียงราย	386	67,538,518.00	1,460	0	89.3
3. เชียงใหม่	530	108,668,862.00	815	0	83.1
4. ตาก	42	8,949,690.00	328	0	54.3
5. นครสวรรค์	522	138,560,447.00	8,461	2	90.6
6. น่าน	23	2,006,675.00	43	0	76.4
7. พะเยา	177	13,964,200.00	496	2	80.3
8. พิจิตร	341	67,901,008.22	6,878	3	95.0
9. พิษณุโลก	1,044	109,597,228.00	8,719	0	59.6
10. เพชรบูรณ์	301	37,858,605.11	2,667	1	33.3
11.แพร่	184	13,042,300.00	213	3	21.2
12. แม่ฮ่องสอน	1	109,094.06	2	3	35.0
13. ลำปาง	130	22,388,057.00	293	2	74.2
14. ลำพูน	158	38,043,907.00	291	3	75.9
15. สุโขทัย	151	35,825,939.28	1,970	3	71.4
16. อุตรดิตถ์	83	24,398,200.00	1,073	0	82.3
17. อุทัยธานี	106	30,309,447.00	1,976	0	9.1
รวม 17 จังหวัด	4,367	755,602,339.20	38,995	0	80.0

การอนุมัติเบิกจ่ายเงินกู้กองทุนหมุนเวียนเพื่อการกู้ยืมแก่เกษตรกรและผู้ยากจน
ในพื้นที่ ภาคตะวันออกเฉียงเหนือ
ตั้งแต่วันที่ 1 มกราคม 2534 - 31 กรกฎาคม 2562

จังหวัด	ผู้ขอกู้ (ราย)	จำนวนเงินที่อนุมัติ (บาท)	จำนวนที่ดิน		
			ไร่	งาน	ตรว.
1. กาฬสินธุ์	842	139,073,246.00	7,393	0	64.2
2. ขอนแก่น	2,553	404,606,055.77	22,428	0	76.4
3. ชัยภูมิ	1,304	244,525,626.75	11,340	2	1.5
4. นครพนม	1,103	236,750,212.48	8,007	2	79.0
5. นครราชสีมา	3,638	718,876,520.80	37,603	1	20.7
6. บึงกาฬ	44	21,092,086.00	426	2	82.6
7. บุรีรัมย์	1,341	245,637,752.24	17,874	2	39.1
8. มหาสารคาม	1,341	278,451,624.88	13,342	1	55.0
9. มุกดาหาร	210	36,219,618.33	2,130	0	46.4
10. ยโสธร	497	91,477,095.00	4,039	3	17.2
11. ร้อยเอ็ด	1,794	269,429,519.52	13,315	3	18.7
12. เลย	835	187,266,521.00	4,385	3	19.9
13. ศรีสะเกษ	1,124	178,410,589.09	12,967	1	77.6
14. สกลนคร	422	64,267,894.00	4,664	0	83.3
15. สุรินทร์	2,299	463,236,707.45	28,312	3	68.5
16.หนองคาย	509	89,360,493.00	4,759	3	28.4
17. หนองบัวลำภู	119	24,731,692.00	2,062	2	17.0
18. อำนาจเจริญ	263	55,759,826.00	2,881	1	2.4
19. อุตรดิตถ์	1,344	289,763,196.85	12,618	2	57.0
20. อุบลราชธานี	844	221,570,903.00	10,573	2	18.6
รวม 20 จังหวัด	22,426	4,260,507,180.16	221,128	1	73.5

การอนุมัติเบิกจ่ายเงินกู้กองทุนหมุนเวียนเพื่อการกู้ยืมแก่เกษตรกรและผู้ยากจน
ในพื้นที่ ภาคใต้

ตั้งแต่วันที่ 1 มกราคม 2534 - 31 กรกฎาคม 2562

จังหวัด	ผู้ขอกู้ (ราย)	จำนวนเงินที่อนุมัติ (บาท)	จำนวนที่ดิน		
			ไร่	งาน	ตรว.
1. กระบี่	292	65,818,414.00	1,638	3	36.2
2. ชุมพร	220	76,481,936.91	1,380	0	15.3
3. ตรัง	540	181,222,557.15	1,539	1	46.9
4. นครศรีธรรมราช	678	165,005,649.74	2,724	3	34.8
5. นราธิวาส	20	3,576,475.00	118	3	37.0
6. ปัตตานี	18	3,046,500.00	47	1	29.0
7. พังงา	14	4,096,130.00	24	2	42.7
8. พัทลุง	254	109,848,008.00	677	2	83.3
9. ภูเก็ต	2	471,603.00	0	1	82.0
10. ยะลา	6	398,600.00	12	2	11.0
11. ระนอง	9	3,999,000.00	58	2	67.4
12. สงขลา	284	66,193,283.00	780	2	48.9
13. สตูล	73	25,030,350.00	262	0	94.1
14. สุราษฎร์ธานี	74	39,929,607.00	570	3	46.3
รวม 14 จังหวัด	2,484	745,118,113.80	9,836	3	74.9

การอนุมัติเบิกจ่ายเงินกู้กองทุนหมุนเวียนเพื่อการกู้ยืมแก่เกษตรกรและผู้ยากจน

ประจำเดือนกรกฎาคม 2562

ลำดับ ที่	จังหวัด	ผู้ร้อง (ราย)	จำนวนเงินที่อนุมัติ (บาท)	จำนวนที่ดินที่ขอได้ก่อนซื้อคืน		
				ไร่	งาน	ตรว.
<u>ภาคกลาง</u>						
1	กรุงเทพมหานคร	1	400,000.00	13	3	0.0
2	กาญจนบุรี	1	1,568,000.00	1	0	29.5
3	จันทบุรี	1	360,000.00	0	0	42.0
4	ชลบุรี	1	744,000.00	0	0	22.4
5	ชัยนาท	1	205,000.00	5	1	99.0
6	นครนายก	1	510,000.00	0	1	12.5
7	ปทุมธานี	1	477,000.00	0	0	18.2
8	ปราจีนบุรี	1	226,250.00	1	3	12.0
9	เพชรบุรี	4	3,350,000.00	14	0	73.2
10	ราชบุรี	1	300,000.00	0	0	50.0
11	สระแก้ว	1	218,500.00	0	1	7.0
12	สระบุรี	1	300,000.00	0	0	92.0
13	สุพรรณบุรี	4	2,069,000.00	11	0	87.8
รวม 13 จังหวัด		19	10,727,750.00	48	2	45.6
<u>ภาคเหนือ</u>						
1	เชียงใหม่	1	250,000.00	0	2	51.0
2	นครสวรรค์	4	1,705,000.00	28	2	28.0
3	พิษณุโลก	1	2,320,000.00	30	2	95.0
4	ลำปาง	2	390,000.00	4	3	97.0
5	ลำพูน	1	299,560.00	1	0	30.0
6	สุโขทัย	1	240,000.00	0	0	69.0
รวม 6 จังหวัด		10	5,204,560.00	66	0	70.0
<u>ภาคตะวันออกเฉียงเหนือ</u>						
1	กาฬสินธุ์	2	804,750.00	17	3	77.0
2	ขอนแก่น	3	475,000.00	1	0	47.0

ลำดับ ที่	จังหวัด	ผู้ร้อง (ราย)	จำนวนเงินที่อนุมัติ (บาท)	จำนวนที่ดินที่ขอได้ถอนซื้อคืน		
				ไร่	งาน	ตรว.
3	ชัยภูมิ	5	3,300,000.00	70	3	19.0
4	นครพนม	3	542,000.00	4	0	36.0
5	นครราชสีมา	10	4,560,000.00	62	0	63.8
6	บุรีรัมย์	2	670,000.00	15	1	90.0
7	มหาสารคาม	6	2,985,000.00	12	3	70.5
8	ยโสธร	4	839,526.00	21	2	23.0
9	ร้อยเอ็ด	5	1,305,100.00	16	0	20.9
10	เลย	2	438,000.00	8	0	83.0
11	ศรีสะเกษ	3	850,500.00	9	2	74.0
12	สกลนคร	6	2,353,384.00	67	2	44.0
13	สุรินทร์	10	3,703,000.00	40	0	68.4
14	หนองคาย	1	845,000.00	6	1	14.0
15	หนองบัวลำภู	3	3,050,000.00	22	1	74.0
16	อำนาจเจริญ	2	700,000.00	14	1	95.0
17	อุดรธานี	1	140,000.00	0	0	94.0
18	อุบลราชธานี	6	3,352,000.00	87	3	20.0
รวม 18 จังหวัด		74	30,913,260.00	479	0	13.6
ภาคใต้						
1	กระบี่	2	1,186,000.00	2	1	15.0
2	ชุมพร	1	2,133,000.00	36	3	46.0
3	ตรัง	9	6,060,000.00	20	2	4.2
4	นครศรีธรรมราช	4	3,380,000.00	15	1	56.5
5	พัทลุง	2	2,498,600.00	5	3	63.8
6	สงขลา	3	1,634,758.00	9	3	5.8
รวม 6 จังหวัด		21	16,892,358.00	90	2	91.3
รวม 43 จังหวัด		124	63,737,928.00	684	2	20.5

การอนุมัติเบิกจ่ายเงินกู้กองทุนหมุนเวียนเพื่อการกู้ยืมแก่เกษตรกรและผู้ยากจน
ประจำเดือนมิถุนายน 2562

ลำดับ ที่	จังหวัด	ผู้ร้อง (ราย)	จำนวนเงินที่อนุมัติ (บาท)	จำนวนที่ดินที่ขอได้ถอน/ซื้อคืน		
				ไร่	งาน	ตรว.
<u>ภาคกลาง</u>						
1	กรุงเทพมหานคร	1	314,000.00	0	0	19.0
2	กาญจนบุรี	1	65,434.00	0	3	23.0
3	จันทบุรี	1	179,973.00	0	0	58.7
4	ฉะเชิงเทรา	1	290,000.00	0	2	67.0
5	นครปฐม	1	1,100,000.00	7	0	50.0
6	ประจวบคีรีขันธ์	3	2,518,000.00	0	2	58.2
7	เพชรบุรี	1	607,000.00	0	1	79.0
8	ระยอง	1	1,412,000.00	14	1	56.0
9	สมุทรสงคราม	2	800,000.00	0	3	63.0
10	สมุทรสาคร	1	500,000.00	0	0	33.0
11	สระบุรี	1	455,144.00	4	3	19.0
12	สุพรรณบุรี	1	948,000.00	9	2	62.3
รวม 12 จังหวัด		15	9,189,551.00	39	2	88.2
<u>ภาคเหนือ</u>						
1	กำแพงเพชร	1	500,000.00	1	2	8.0
2	นครสวรรค์	2	2,085,000.00	21	0	1.0
3	ลำพูน	3	388,500.00	0	3	32.1
รวม 3 จังหวัด		6	2,973,500.00	23	1	41.1
<u>ภาคตะวันออกเฉียงเหนือ</u>						
1	กาฬสินธุ์	1	370,000.00	0	3	9.0
2	ขอนแก่น	2	989,000.00	15	3	15.0
3	ชัยภูมิ	3	980,000.00	22	0	91.0
4	นครราชสีมา	24	7,964,800.00	91	2	0.3
5	บึงกาฬ	3	533,000.00	21	1	17.0
6	บุรีรัมย์	4	3,048,000.00	45	1	36.0
7	มหาสารคาม	3	2,260,000.00	29	0	31.0

ลำดับ ที่	จังหวัด	ผู้ร้อง (ราย)	จำนวนเงินที่อนุมัติ (บาท)	จำนวนที่ดินที่ขอได้ก่อนซื้อคืน		
				ไร่	งาน	ตรว.
8	ยโสธร	1	116,511.00	0	2	5.0
9	ร้อยเอ็ด	1	250,000.00	8	0	29.0
10	เลย	4	1,581,687.00	17	0	15.0
11	ศรีสะเกษ	7	1,979,623.00	48	0	21.2
12	สกลนคร	4	2,416,000.00	9	0	91.0
13	สุรินทร์	19	9,375,975.00	118	1	6.0
14	อำนาจเจริญ	2	2,483,000.00	30	3	50.0
15	อุดรธานี	8	3,841,875.00	19	3	96.2
16	อุบลราชธานี	2	3,326,500.00	44	2	0.0
	รวม 16 จังหวัด	88	41,515,971.00	522	2	12.7
	ภาคใต้					
1	ตรัง	5	3,355,000.00	4	3	26.6
2	นครศรีธรรมราช	3	860,000.00	5	2	41.0
3	ระนอง	1	166,000.00	3	0	72.0
4	สงขลา	1	530,000.00	0	3	10.5
	รวม 4 จังหวัด	10	4,911,000.00	14	1	50.1
	รวม 35 จังหวัด	119	58,590,022.00	599	3	92.1

การอนุมัติเบิกจ่ายเงินกู้กองทุนหมุนเวียนเพื่อการกู้ยืมแก่เกษตรกรและผู้ยากจน

ประจำเดือนพฤษภาคม 2562

ลำดับ ที่	จังหวัด	ผู้ร้อง (ราย)	จำนวนเงินที่อนุมัติ (บาท)	จำนวนที่ดินที่ขอได้ถอน/ซื้อคืน		
				ไร่	งาน	ตรว.
<u>ภาคกลาง</u>						
1	ประจวบคีรีขันธ์	2	3,200,000.00	25	0	26.0
2	ปราจีนบุรี	1	528,400.00	16	3	61.0
3	เพชรบุรี	1	250,000.00	2	3	6.0
4	ราชบุรี	2	800,000.00	4	2	33.0
5	สมุทรสงคราม	2	897,000.00	3	3	23.0
6	สระแก้ว	2	1,600,000.00	6	1	38.0
7	สระบุรี	1	50,000.00	0	1	0.0
8	สิงห์บุรี	1	279,000.00	0	0	48.1
9	สุพรรณบุรี	2	540,000.00	7	0	60.0
รวม 9 จังหวัด		14	8,144,400.00	66	3	95.1
<u>ภาคเหนือ</u>						
1	นครสวรรค์	6	1,584,200.00	14	1	58.0
2	พิษณุโลก	2	770,000.00	21	3	55.0
3	ลำพูน	1	236,200.00	5	1	99.0
4	อุตรดิตถ์	1	1,300,000.00	52	2	6.0
รวม 4 จังหวัด		10	3,890,400.00	94	1	18.0
<u>ภาคตะวันออกเฉียงเหนือ</u>						
1	กาฬสินธุ์	1	882,000.00	15	3	40.0
2	ขอนแก่น	2	1,885,000.00	22	0	16.0
3	ชัยภูมิ	4	2,410,000.00	55	0	93.0
4	นครพนม	1	496,000.00	0	1	83.2
5	นครราชสีมา	6	4,095,000.00	54	1	66.8
6	บึงกาฬ	1	210,000.00	1	3	65.0
7	บุรีรัมย์	2	1,990,000.00	40	1	83.0
8	มหาสารคาม	4	3,150,000.00	35	1	63.5
9	มุกดาหาร	1	450,000.00	7	0	62.1

ลำดับ ที่	จังหวัด	ผู้ร้อง (ราย)	จำนวนเงินที่อนุมัติ (บาท)	จำนวนที่ดินที่ขอได้ถอนซื้อคืน		
				ไร่	งาน	ตรว.
10	ยโสธร	6	2,380,000.00	39	2	18.0
11	ร้อยเอ็ด	3	3,710,000.00	2	3	69.7
12	เลย	3	2,058,000.00	39	2	4.6
13	ศรีสะเกษ	2	480,000.00	8	1	19.0
14	สุรินทร์	9	11,198,000.00	173	0	20.0
15	หนองคาย	2	948,000.00	22	0	28.0
16	อำนาจเจริญ	1	300,000.00	2	2	38.0
17	อุบลราชธานี	7	4,462,500.00	118	3	26.5
รวม 17 จังหวัด		55	41,104,500.00	639	2	96.4
ภาคใต้						
1	กระบี่	7	2,277,283.00	13	1	36.2
2	ตรัง	16	9,033,000.00	42	2	25.1
3	นครศรีธรรมราช	3	868,000.00	3	3	41.6
4	พัทลุง	1	1,000,000.00	3	1	0.0
5	สงขลา	1	230,000.00	1	0	24.6
6	สตูล	1	250,000.00	0	0	55.0
7	สุราษฎร์ธานี	1	1,100,000.00	3	0	69.0
รวม 7 จังหวัด		30	14,758,283.00	67	1	51.5
รวม 37 จังหวัด		109	67,897,583.00	868	1	61.0

การอนุมัติเบิกจ่ายเงินกู้กองทุนหมุนเวียนเพื่อการกู้ยืมแก่เกษตรกรและผู้ยากจน
ประจำเดือนเมษายน 2562

ลำดับ ที่	จังหวัด	ผู้ร้อง (ราย)	จำนวนเงินที่อนุมัติ (บาท)	จำนวนที่ดินที่ขอได้ถอน/ซื้อคืน		
				ไร่	งาน	ตรว.
<u>ภาคกลาง</u>						
1	กาญจนบุรี	1	300,000.00	6	0	10.0
2	ชลบุรี	2	1,078,125.00	15	3	37.0
3	ตราด	1	200,000.00	1	1	53.0
4	นครนายก	1	1,800,000.00	2	1	71.7
5	นนทบุรี	2	1,873,500.00	1	0	26.0
6	ประจวบคีรีขันธ์	2	2,558,000.00	10	0	0.0
7	ปราจีนบุรี	1	800,000.00	3	1	47.0
8	เพชรบุรี	5	3,817,556.00	12	0	55.9
9	ราชบุรี	1	350,000.00	1	3	16.9
10	สุพรรณบุรี	2	794,000.00	1	2	91.0
รวม 10 จังหวัด		18	13,571,181.00	55	3	8.5
<u>ภาคเหนือ</u>						
1	เชียงราย	1	458,000.00	2	1	26.0
2	นครสวรรค์	1	610,000.00	19	3	45.0
3	สุโขทัย	2	830,026.00	12	3	63.0
รวม 3 จังหวัด		4	1,898,026.00	35	0	34.0
<u>ภาคตะวันออกเฉียงเหนือ</u>						
1	กาฬสินธุ์	4	1,080,000.00	13	1	51.0
2	ขอนแก่น	1	1,200,000.00	10	0	16.0
3	ชัยภูมิ	2	953,000.00	5	0	11.0
4	นครราชสีมา	1	708,000.00	10	1	7.0
5	บึงกาฬ	4	1,210,000.00	27	3	20.9
6	มหาสารคาม	7	2,097,375.00	17	3	88.2
7	ยโสธร	2	1,000,000.00	23	1	75.0
8	ร้อยเอ็ด	4	2,387,500.00	28	1	83.5
9	เลย	6	2,337,000.00	23	2	99.9

ลำดับ ที่	จังหวัด	ผู้ร้อง (ราย)	จำนวนเงินที่อนุมัติ (บาท)	จำนวนที่ดินที่ขอได้ก่อนซื้อคืน		
				ไร่	งาน	ตรว.
10	ศรีสะเกษ	2	1,370,000.00	18	0	22.0
11	สกลนคร	2	740,000.00	8	1	34.0
12	สุรินทร์	4	2,281,250.00	26	1	19.0
13	หนองคาย	1	287,000.00	0	0	71.0
14	อำนาจเจริญ	1	900,000.00	11	1	19.0
15	อุดรธานี	2	818,500.00	28	3	26.0
16	อุบลราชธานี	3	2,100,000.00	25	2	79.0
รวม 16 จังหวัด		46	21,469,625.00	278	3	22.5
ภาคใต้						
1	ชุมพร	1	1,744,000.00	10	3	55.0
2	ตรัง	8	6,651,000.00	18	3	99.7
3	นครศรีธรรมราช	3	1,900,000.00	6	1	13.4
4	พัทลุง	2	1,280,000.00	4	1	19.4
5	ภูเก็ต	1	276,603.00	0	0	96.0
6	สตูล	1	1,800,000.00	4	1	25.9
รวม 6 จังหวัด		16	13,651,603.00	45	0	9.4
รวม 34 จังหวัด		84	50,590,435.00	414	2	74.4

การอนุมัติเบิกจ่ายเงินกู้กองทุนหมุนเวียนเพื่อการกู้ยืมแก่เกษตรกรและผู้ยากจน
ประจำเดือนมีนาคม 2562

ลำดับ ที่	จังหวัด	ผู้ร้อง (ราย)	จำนวนเงินที่อนุมัติ (บาท)	จำนวนที่ดินที่ขอได้ถอน/ซื้อคืน		
				ไร่	งาน	ตรว.
<u>ภาคกลาง</u>						
1	จันทบุรี	1	660,000.00	0	2	92.0
2	ฉะเชิงเทรา	1	450,000.00	2	1	73.0
3	ประจวบคีรีขันธ์	1	450,000.00	1	1	33.1
4	เพชรบุรี	2	784,000.00	12	0	98.0
5	สระแก้ว	1	750,000.00	5	2	58.0
6	สิงห์บุรี	3	3,521,000.00	32	1	91.4
7	สุพรรณบุรี	3	1,040,000.00	13	1	58.8
8	อ่างทอง	1	400,000.00	4	3	26.0
รวม 8 จังหวัด		13	8,055,000.00	73	0	30.3
<u>ภาคเหนือ</u>						
1	กำแพงเพชร	3	444,000.00	2	3	40.9
2	เชียงใหม่	2	548,750.00	3	3	80.5
3	นครสวรรค์	2	365,000.00	3	2	65.5
4	พะเยา	2	894,000.00	13	3	39.0
5	เพชรบูรณ์	1	660,000.00	6	0	33.0
6	ลำปาง	1	144,734.00	0	0	56.0
7	สุโขทัย	1	1,652,900.00	15	0	60.0
รวม 7 จังหวัด		12	4,709,384.00	45	2	74.9
<u>ภาคตะวันออกเฉียงเหนือ</u>						
1	กาฬสินธุ์	13	3,722,250.00	62	3	10.0
2	ขอนแก่น	11	2,980,946.00	19	0	12.1
3	ชัยภูมิ	5	2,792,269.00	29	0	54.0
4	นครพนม	1	445,000.00	0	0	17.0
5	นครราชสีมา	17	5,977,199.00	47	3	71.0
6	บุรีรัมย์	3	1,078,231.00	14	0	54.0
7	มหาสารคาม	3	612,000.00	9	0	65.0

ลำดับ ที่	จังหวัด	ผู้ร้อง (ราย)	จำนวนเงินที่อนุมัติ (บาท)	จำนวนที่ดินที่ขอได้ก่อนซื้อคืน		
				ไร่	งาน	ตรว.
8	มุกดาหาร	2	1,165,224.00	1	1	71.0
9	ยโสธร	4	1,275,000.00	17	3	73.0
10	ร้อยเอ็ด	4	968,819.00	9	1	83.0
11	เลย	4	4,580,000.00	24	3	14.0
12	ศรีสะเกษ	2	850,000.00	29	1	5.0
13	สกลนคร	2	450,000.00	1	0	99.0
14	สุรินทร์	14	8,833,000.00	107	2	84.0
15	อำนาจเจริญ	1	200,000.00	6	3	23.4
16	อุดรธานี	2	2,887,500.00	45	1	85.8
17	อุบลราชธานี	6	3,495,000.00	58	0	24.7
	รวม 17 จังหวัด	94	42,312,438.00	484	1	46.0
	ภาคใต้					
1	ชุมพร	2	1,323,400.00	4	2	61.2
2	ตรัง	5	1,400,000.00	0	3	80.8
3	พัทลุง	3	1,840,000.00	6	2	55.0
4	สงขลา	1	220,000.00	1	1	58.4
	รวม 4 จังหวัด	11	4,783,400.00	13	2	55.4
	รวม 36 จังหวัด	130	59,860,222.00	616	3	6.6

การอนุมัติเบิกจ่ายเงินกู้กองทุนหมุนเวียนเพื่อการกู้ยืมแก่เกษตรกรและผู้ยากจน
ประจำเดือนกุมภาพันธ์ 2562

ลำดับ ที่	จังหวัด	ผู้ร้อง (ราย)	จำนวนเงินที่อนุมัติ (บาท)	จำนวนที่ดินที่ขอได้ถอน/ซื้อคืน		
				ไร่	งาน	ตรว.
<u>ภาคกลาง</u>						
1	จันทบุรี	1	466,000.00	0	3	61.8
2	ฉะเชิงเทรา	3	1,485,320.00	15	3	59.0
3	ชลบุรี	1	650,000.00	0	1	85.0
4	ตราด	1	500,000.00	6	1	92.0
5	ประจวบคีรีขันธ์	2	479,735.00	1	1	57.8
6	ลพบุรี	1	195,000.00	5	0	0.0
7	สิงห์บุรี	2	280,000.00	7	3	61.0
8	สุพรรณบุรี	3	3,060,000.00	36	3	4.0
รวม 8 จังหวัด		14	7,116,055.00	74	3	20.6
<u>ภาคเหนือ</u>						
1	เชียงใหม่	1	988,000.00	1	1	92.0
2	นครสวรรค์	5	605,000.00	8	3	17.5
3	ลำปาง	1	290,000.00	3	2	44.0
4	ลำพูน	1	150,000.00	0	3	74.5
รวม 4 จังหวัด		8	2,033,000.00	14	3	28.0
<u>ภาคตะวันออกเฉียงเหนือ</u>						
1	กาฬสินธุ์	2	707,000.00	14	1	6.0
2	ขอนแก่น	6	3,944,238.00	66	0	50.0
3	ชัยภูมิ	4	1,310,000.00	4	2	0.0
4	นครพนม	1	1,000,000.00	0	2	28.0
5	นครราชสีมา	9	2,970,500.00	33	0	2.1
6	บึงกาฬ	6	4,243,000.00	60	1	83.0
7	บุรีรัมย์	1	140,000.00	0	1	69.0
8	มหาสารคาม	7	2,250,000.00	34	1	4.4
9	ยโสธร	4	1,550,000.00	17	1	91.5
10	ร้อยเอ็ด	6	1,614,645.00	42	2	0.0

ลำดับ ที่	จังหวัด	ผู้ร้อง (ราย)	จำนวนเงินที่อนุมัติ (บาท)	จำนวนที่ดินที่ขอได้ก่อนซื้อคืน		
				ไร่	งาน	ตรว.
11	เลย	1	539,000.00	0	0	75.0
12	ศรีสะเกษ	4	2,634,000.00	50	2	47.0
13	สุรินทร์	6	2,425,000.00	41	3	16.0
14	หนองคาย	2	670,750.00	8	0	85.0
15	อำนาจเจริญ	2	690,000.00	17	3	65.0
16	อุดรธานี	11	2,858,238.00	29	0	88.2
17	อุบลราชธานี	4	1,657,500.00	24	1	24.8
รวม 17 จังหวัด		76	31,203,871.00	445	3	35.0
ภาคใต้						
1	นครศรีธรรมราช	6	2,824,000.00	11	3	60.9
2	พัทลุง	4	1,630,000.00	2	2	13.0
3	สงขลา	1	906,000.00	11	0	47.0
รวม 3 จังหวัด		11	5,360,000.00	25	2	20.9
รวม 32 จังหวัด		109	45,712,926.00	561	0	4.5

การอนุมัติเบิกจ่ายเงินกู้กองทุนหมุนเวียนเพื่อการกู้ยืมแก่เกษตรกรและผู้ยากจน
ประจำเดือนมกราคม 2562

ลำดับ ที่	จังหวัด	ผู้ร้อง (ราย)	จำนวนเงินที่อนุมัติ (บาท)	จำนวนที่ดินที่ขอได้ถอน/ซื้อคืน		
				ไร่	งาน	ตรว.
<u>ภาคกลาง</u>						
1	ชัยนาท	1	630,000.00	0	2	0.0
2	ประจวบคีรีขันธ์	4	1,065,000.00	7	1	30.6
3	พระนครศรีอยุธยา	2	730,000.00	0	2	69.3
4	เพชรบุรี	1	1,000,000.00	1	0	1.0
5	ลพบุรี	2	2,100,000.00	31	2	0.6
6	สมุทรสงคราม	1	300,000.00	0	1	60.5
7	สิงห์บุรี	1	250,000.00	0	2	4.0
8	สุพรรณบุรี	5	1,880,000.00	33	0	27.0
รวม 8 จังหวัด		17	7,955,000.00	74	3	93.0
<u>ภาคเหนือ</u>						
1	กำแพงเพชร	1	150,000.00	0	2	25.0
2	เชียงใหม่	2	1,241,737.00	2	2	20.4
3	นครสวรรค์	6	2,325,000.00	26	2	51.0
4	พะเยา	1	350,000.00	3	2	41.0
5	พิษณุโลก	1	248,000.00	5	0	22.0
รวม 5 จังหวัด		11	4,314,737.00	38	1	59.4
<u>ภาคตะวันออกเฉียงเหนือ</u>						
1	ขอนแก่น	4	1,740,600.00	14	1	22.0
2	ชัยภูมิ	2	1,895,000.00	17	2	10.0
3	นครพนม	3	2,212,000.00	46	0	63.0
4	นครราชสีมา	18	4,456,500.00	88	3	73.0
5	บุรีรัมย์	10	2,327,500.00	38	0	90.0
6	มหาสารคาม	5	1,420,000.00	4	2	56.0
7	ร้อยเอ็ด	4	1,581,000.00	21	2	98.0
8	เลย	4	1,460,000.00	0	3	70.6
9	ศรีสะเกษ	3	1,140,000.00	25	0	35.1

ลำดับ ที่	จังหวัด	ผู้ร้อง (ราย)	จำนวนเงินที่อนุมัติ (บาท)	จำนวนที่ดินที่ขอได้ถอนซื้อคืน		
				ไร่	งาน	ตรว.
10	สกลนคร	3	428,945.00	13	2	40.0
11	สุรินทร์	2	866,000.00	14	1	85.0
12	หนองบัวลำภู	2	1,515,000.00	26	3	74.0
13	อำนาจเจริญ	1	300,000.00	3	0	0.0
14	อุดรธานี	6	2,961,875.00	47	3	6.0
15	อุบลราชธานี	5	2,133,750.00	37	2	80.5
	รวม 15 จังหวัด	72	26,438,170.00	401	0	3.2
	<u>ภาคใต้</u>					
1	ชุมพร	1	500,000.00	1	3	74.0
2	ตรัง	10	3,176,000.00	9	1	12.4
3	นครศรีธรรมราช	2	980,000.00	9	3	74.7
4	พังงา	1	346,130.00	3	2	57.9
5	พัทลุง	1	260,000.00	1	1	90.0
6	สุราษฎร์ธานี	1	2,500,000.00	13	2	28.3
	รวม 6 จังหวัด	16	7,762,130.00	39	3	37.3
	รวม 34 จังหวัด	116	46,470,037.00	554	0	92.9

การอนุมัติเบิกจ่ายเงินกู้กองทุนหมุนเวียนเพื่อการกู้ยืมแก่เกษตรกรและผู้ยากจน
ประจำเดือนธันวาคม 2561

ลำดับ ที่	จังหวัด	ผู้ร้อง (ราย)	จำนวนเงินที่อนุมัติ (บาท)	จำนวนที่ดินที่ขอได้ก่อนซื้อคืน		
				ไร่	งาน	ตรว.
<u>ภาคกลาง</u>						
1	ชัยนาท	1	217,650.00	0	2	63.0
2	ลพบุรี	1	50,000.00	0	1	0.0
3	สระแก้ว	3	756,000.00	25	0	98.0
รวม 3 จังหวัด		5	1,023,650.00	26	0	61.0
<u>ภาคเหนือ</u>						
1	เชียงราย	1	270,000.00	0	2	65.0
2	พิษณุโลก	2	876,000.00	31	0	55.0
3	ลำปาง	1	330,000.00	2	3	43.0
รวม 3 จังหวัด		4	1,476,000.00	34	2	63.0
<u>ภาคตะวันออกเฉียงเหนือ</u>						
1	ขอนแก่น	11	3,105,375.00	62	0	25.1
2	ชัยภูมิ	1	190,000.00	0	3	18.0
3	นครราชสีมา	4	548,000.00	27	2	0.0
4	บึงกาฬ	5	1,757,000.00	22	0	35.7
5	มหาสารคาม	3	900,000.00	3	0	23.0
6	เลย	1	210,000.00	0	1	9.0
7	ศรีสะเกษ	1	300,000.00	6	2	95.0
8	สุรินทร์	4	970,000.00	22	3	16.0
9	อำนาจเจริญ	1	170,000.00	0	1	27.0
10	อุดรธานี	3	798,000.00	8	3	90.0
11	อุบลราชธานี	2	488,000.00	9	1	88.9
รวม 11 จังหวัด		36	9,436,375.00	164	0	27.7
<u>ภาคใต้</u>						
1	นครศรีธรรมราช	3	830,000.00	3	0	81.7
รวม 1 จังหวัด		3	830,000.00	3	0	81.7
รวม 18 จังหวัด		48	12,766,025.00	228	0	33.4

การอนุมัติเบิกจ่ายเงินกู้กองทุนหมุนเวียนเพื่อการกู้ยืมแก่เกษตรกรและผู้ยากจน
ประจำเดือนพฤศจิกายน 2561

ลำดับ ที่	จังหวัด	ผู้ร้อง (ราย)	จำนวนเงินที่อนุมัติ (บาท)	จำนวนที่ดินที่ขอได้ถอนซื้อคืน		
				ไร่	งาน	ตรว.
<u>ภาคกลาง</u>						
1	กาญจนบุรี	1	312,000.00	0	2	44.0
2	ชัยนาท	1	1,017,000.00	7	0	56.0
3	นนทบุรี	1	928,000.00	1	2	46.8
4	ประจวบคีรีขันธ์	2	1,664,000.00	4	2	56.0
5	ราชบุรี	1	960,000.00	12	3	8.0
6	สมุทรสงคราม	1	600,000.00	0	2	5.0
7	สิงห์บุรี	2	485,000.00	6	2	28.1
8	สุพรรณบุรี	2	856,000.00	12	3	17.9
รวม 8 จังหวัด		11	6,822,000.00	46	2	61.8
<u>ภาคเหนือ</u>						
1	กำแพงเพชร	1	784,000.00	0	2	54.5
2	เชียงใหม่	1	880,000.00	0	2	35.0
3	เชียงใหม่	2	1,611,361.00	0	2	65.5
4	ตาก	3	523,000.00	2	0	75.0
5	นครสวรรค์	1	115,500.00	0	3	2.2
6	ลำปาง	1	400,000.00	0	0	93.0
7	ลำพูน	2	3,029,000.00	3	0	46.0
8	อุทัยธานี	1	400,000.00	12	1	2.0
รวม 8 จังหวัด		12	7,742,861.00	20	1	73.2
<u>ภาคตะวันออกเฉียงเหนือ</u>						
1	กาฬสินธุ์	5	4,907,000.00	51	1	57.0
2	ขอนแก่น	4	1,950,000.00	36	1	8.2
3	ชัยภูมิ	7	2,301,000.00	49	1	37.0
4	นครพนม	2	990,000.00	11	2	8.0

ลำดับ ที่	จังหวัด	ผู้ร้อง (ราย)	จำนวนเงินที่อนุมัติ (บาท)	จำนวนที่ดินที่ขอได้ก่อนซื้อคืน		
				ไร่	งาน	ตรว.
5	นครราชสีมา	8	4,723,000.00	70	2	40.0
6	บึงกาฬ	3	1,040,893.00	10	0	60.0
7	บุรีรัมย์	2	230,000.00	5	2	16.0
8	มหาสารคาม	7	3,220,000.00	27	2	17.0
9	ยโสธร	4	1,178,000.00	25	2	38.7
10	ร้อยเอ็ด	2	789,800.00	8	3	16.0
11	เลย	3	1,513,000.00	19	0	74.0
12	ศรีสะเกษ	5	2,033,200.00	49	2	48.0
13	สกลนคร	1	600,000.00	5	1	48.0
14	สุรินทร์	7	2,785,484.00	32	1	83.0
15	หนองคาย	2	2,880,000.00	20	2	31.0
16	อำนาจเจริญ	1	440,000.00	6	2	13.0
17	อุดรธานี	5	4,535,000.00	50	1	81.8
	รวม 17 จังหวัด	68	36,116,377.00	480	3	76.7
	ภาคใต้					
1	ตรัง	15	8,380,600.00	5	2	99.4
2	นครศรีธรรมราช	6	4,020,000.00	10	0	12.8
3	พัทลุง	2	2,150,000.00	3	1	76.0
4	สงขลา	1	700,000.00	3	2	54.0
5	สตูล	2	882,500.00	0	2	3.1
	รวม 5 จังหวัด	26	16,133,100.00	23	1	45.3
	รวม 37 จังหวัด	117	66,814,338.00	571	1	57.0

การอนุมัติเบิกจ่ายเงินกู้กองทุนหมุนเวียนเพื่อการกู้ยืมแก่เกษตรกรและผู้ยากจน
ประจำเดือนตุลาคม 2561

ลำดับ ที่	จังหวัด	ผู้ร้อง (ราย)	จำนวนเงินที่อนุมัติ (บาท)	จำนวนที่ดินที่ขอได้ถอนซื้อคืน		
				ไร่	งาน	ตรว.
<u>ภาคกลาง</u>						
1	ปราจีนบุรี	1	500,000.00	0	3	36.0
2	สระแก้ว	3	1,106,000.00	5	2	56.7
รวม 2 จังหวัด		4	1,606,000.00	6	1	92.7
<u>ภาคเหนือ</u>						
1	นครสวรรค์	3	1,182,750.00	23	1	84.0
รวม 1 จังหวัด		3	1,182,750.00	23	1	84.0
<u>ภาคตะวันออกเฉียงเหนือ</u>						
1	ขอนแก่น	3	600,000.00	0	3	42.6
2	ชัยภูมิ	2	690,000.00	15	1	26.0
3	นครพนม	1	480,000.00	11	1	39.0
4	นครราชสีมา	19	5,730,250.00	67	2	78.0
5	บุรีรัมย์	1	350,000.00	0	0	48.0
6	ยโสธร	11	3,616,875.00	58	3	96.3
7	ร้อยเอ็ด	5	980,000.00	17	3	82.2
8	ศรีสะเกษ	1	260,000.00	0	1	0.0
9	สกลนคร	1	300,000.00	0	2	18.0
10	สุรินทร์	5	1,042,500.00	5	3	54.1
11	หนองคาย	1	450,000.00	8	1	28.0
12	อำนาจเจริญ	2	950,000.00	0	3	41.0
13	อุดรธานี	2	1,119,000.00	1	1	66.6
14	อุบลราชธานี	2	543,336.00	17	0	73.0
รวม 14 จังหวัด		56	17,111,961.00	206	2	92.8
<u>ภาคใต้</u>						
1	กระบี่	1	80,000.00	0	3	6.7

ลำดับ ที่	จังหวัด	ผู้ร้อง (ราย)	จำนวนเงินที่อนุมัติ (บาท)	จำนวนที่ดินที่ขอได้ก่อนซื้อคืน		
				ไร่	งาน	ตรว.
2	ชุมพร	2	500,000.00	6	2	26.0
3	ตรัง	1	250,000.00	2	2	96.0
4	นครศรีธรรมราช	2	2,800,000.00	13	0	63.0
5	พัทลุง	4	1,207,000.00	1	1	82.6
6	สงขลา	4	700,000.00	4	3	45.0
7	สุราษฎร์ธานี	1	300,000.00	5	3	6.0
	รวม 7 จังหวัด	15	5,837,000.00	35	1	25.3
	รวม 24 จังหวัด	78	25,737,711.00	271	3	94.8