

**การอนุมัติเบิกจ่ายเงินกู้กองทุนหมุนเวียนเพื่อการกู้ยืมแก่เกษตรกรและผู้ยากจน**  
**ตั้งแต่วันที่ 1 มกราคม 2534 - 31 สิงหาคม 2562**  
**จำแนกตามรายภาค**

| ภาค                          | ผู้ขอกู้ (ราย)<br>(ร้อยละ) | จำนวนเงิน<br>(บาท)      | จำนวนที่ดิน    |          |             |
|------------------------------|----------------------------|-------------------------|----------------|----------|-------------|
|                              |                            |                         | ไร่            | งาน      | ตรว.        |
| <b>ภาคกลาง</b>               | 4,166<br>12.42             | 1,464,837,518.90        | 29,316         | 3        | 51.4        |
| <b>ภาคเหนือ</b>              | 4,375<br>13.05             | 759,853,014.20          | 39,107         | 2        | 8.7         |
| <b>ภาคตะวันออกเฉียงเหนือ</b> | 22,498<br>67.08            | 4,292,848,690.16        | 221,543        | 0        | 78.6        |
| <b>ภาคใต้</b>                | 2,500<br>7.45              | 758,541,080.80          | 9,869          | 2        | 71.4        |
| <b>รวม</b>                   | <b>33,539</b>              | <b>7,276,080,304.06</b> | <b>299,272</b> | <b>1</b> | <b>42.5</b> |

**สรุป** ตั้งแต่เริ่มใช้ระเบียบฯ ถึงวันที่ 31 สิงหาคม 2562 ได้อนุมัติเบิกจ่ายเงินกู้ให้เกษตรกรและผู้ยากจน จำนวนทั้งสิ้น 33,539 ราย จำนวนเงินที่อนุมัติ 7,276,080,304.06 บาท  
 จำนวนที่ดินที่ช่วยเหลือเนื้อที่ 299,837-1-10.1 ไร่  
 ยอดเงินกองทุนฯ คงเหลือ ณ วันที่ 31 สิงหาคม 2562 จำนวนทั้งสิ้น 751,173,229.44 บาท

แผนภูมิแสดงการอนุมัติเงินกู้กองทุนหมุนเวียนเพื่อการกู้ยืมแก่เกษตรกรและผู้ยากจน  
ตั้งแต่วันที่ 1 มกราคม 2534 - 31 สิงหาคม 2562

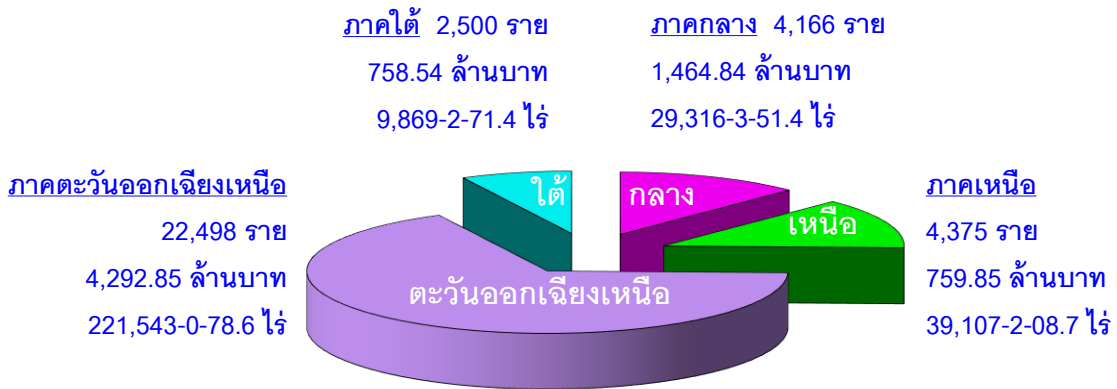

แผนภูมิแสดงการอนุมัติเงินกู้กองทุนหมุนเวียนเพื่อการกู้ยืมแก่เกษตรกรและผู้ยากจน  
ตั้งแต่ปีงบประมาณ 2557 - ปีงบประมาณ 2562\*

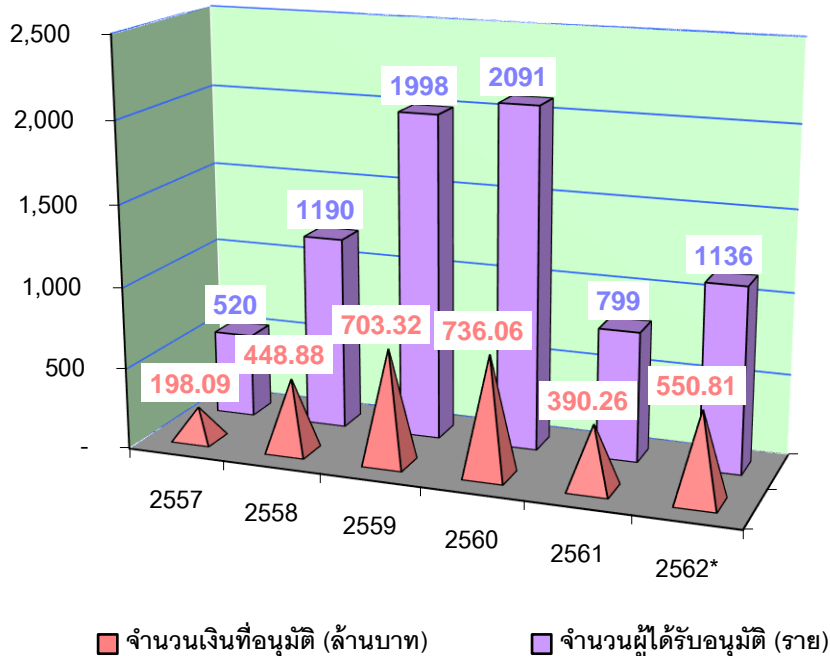

หมายเหตุ ปีงบประมาณ 2562\* เป็นข้อมูลระหว่างวันที่ 1 ตุลาคม 2561 - 31 สิงหาคม 2562 เท่านั้น

## การอนุมัติเบิกจ่ายเงินกู้กองทุนหมุนเวียนเพื่อการกู้ยืมแก่เกษตรกรและผู้ยากจน

## ในพื้นที่ ภาคกลาง

ตั้งแต่วันที่ 1 มกราคม 2534 - 31 สิงหาคม 2562

| จังหวัด               | ผู้ขอกู้<br>(ราย) | จำนวนเงินที่อนุมัติ<br>(บาท) | จำนวนที่ดิน   |          |             |
|-----------------------|-------------------|------------------------------|---------------|----------|-------------|
|                       |                   |                              | ไร่           | งาน      | ตรว.        |
| 1. กรุงเทพมหานคร      | 84                | 47,560,100.00                | 515           | 3        | 69.0        |
| 2. กาญจนบุรี          | 182               | 47,529,088.00                | 1,548         | 2        | 14.2        |
| 3. จันทบุรี           | 260               | 98,374,294.00                | 2,502         | 2        | 34.7        |
| 4. ฉะเชิงเทรา         | 267               | 109,361,805.20               | 1,676         | 1        | 79.1        |
| 5. ชลบุรี             | 73                | 30,956,469.00                | 465           | 2        | 48.7        |
| 6. ชัยนาท             | 254               | 68,729,554.74                | 2,840         | 0        | 69.5        |
| 7. ตราด               | 84                | 24,760,809.32                | 809           | 0        | 46.8        |
| 8. นครนายก            | 237               | 56,944,308.00                | 1,091         | 2        | 73.5        |
| 9. นครปฐม             | 125               | 49,140,905.00                | 468           | 3        | 39.0        |
| 10. นนทบุรี           | 26                | 16,468,450.00                | 25            | 2        | 16.6        |
| 11. ปทุมธานี          | 43                | 28,609,625.00                | 171           | 1        | 44.6        |
| 12. ประจวบคีรีขันธ์   | 177               | 71,202,576.07                | 1,362         | 2        | 37.9        |
| 13. ปราจีนบุรี        | 147               | 39,883,184.00                | 1,630         | 2        | 87.6        |
| 14. พระนครศรีอยุธยา   | 197               | 64,022,572.00                | 1,284         | 0        | 32.8        |
| 15. เพชรบุรี          | 189               | 71,398,644.00                | 799           | 3        | 1.2         |
| 16. ระยอง             | 180               | 34,101,934.00                | 798           | 1        | 69.1        |
| 17. ราชบุรี           | 214               | 81,152,014.00                | 1,264         | 1        | 95.0        |
| 18. ลพบุรี            | 109               | 31,015,550.00                | 1,531         | 2        | 13.3        |
| 19. สมุทรปราการ       | 68                | 33,835,703.00                | 89            | 2        | 52.5        |
| 20. สมุทรสงคราม       | 197               | 104,544,009.00               | 973           | 0        | 36.3        |
| 21. สมุทรสาคร         | 132               | 59,986,612.00                | 463           | 2        | 16.2        |
| 22. สระแก้ว           | 43                | 19,100,381.24                | 684           | 1        | 81.5        |
| 23. สระบุรี           | 128               | 39,788,975.00                | 960           | 3        | 83.6        |
| 24. สิงห์บุรี         | 141               | 48,336,173.00                | 710           | 1        | 25.1        |
| 25. สุพรรณบุรี        | 406               | 135,197,962.33               | 3,421         | 0        | 67.3        |
| 26. อ่างทอง           | 203               | 52,835,821.00                | 1,226         | 1        | 16.3        |
| <b>รวม 26 จังหวัด</b> | <b>4,166</b>      | <b>1,464,837,518.90</b>      | <b>29,316</b> | <b>3</b> | <b>51.4</b> |

**การอนุมัติเบิกจ่ายเงินกู้กองทุนหมุนเวียนเพื่อการกู้ยืมแก่เกษตรกรและผู้ยากจน**  
**ในพื้นที่ ภาคเหนือ**  
**ตั้งแต่วันที่ 1 มกราคม 2534 - 31 สิงหาคม 2562**

| จังหวัด               | ผู้ขอกู้<br>(ราย) | จำนวนเงินที่อนุมัติ<br>(บาท) | จำนวนที่ดิน   |          |            |
|-----------------------|-------------------|------------------------------|---------------|----------|------------|
|                       |                   |                              | ไร่           | งาน      | ตรว.       |
| 1. กำแพงเพชร          | 188               | 36,440,161.53                | 3,302         | 0        | 49.0       |
| 2. เชียงราย           | 386               | 67,538,518.00                | 1,460         | 0        | 89.3       |
| 3. เชียงใหม่          | 530               | 108,668,862.00               | 815           | 0        | 83.1       |
| 4. ตาก                | 42                | 8,949,690.00                 | 328           | 0        | 54.3       |
| 5. นครสวรรค์          | 527               | 141,538,822.00               | 8,557         | 3        | 43.3       |
| 6. น่าน               | 23                | 2,006,675.00                 | 43            | 0        | 76.4       |
| 7. พะเยา              | 177               | 13,964,200.00                | 496           | 2        | 80.3       |
| 8. พิจิตร             | 341               | 67,901,008.22                | 6,878         | 3        | 95.0       |
| 9. พิษณุโลก           | 1,044             | 109,597,228.00               | 8,719         | 0        | 59.6       |
| 10. เพชรบูรณ์         | 302               | 38,248,605.11                | 2,677         | 2        | 26.3       |
| 11.แพร่               | 184               | 13,042,300.00                | 213           | 3        | 21.2       |
| 12. แม่ฮ่องสอน        | 1                 | 109,094.06                   | 2             | 3        | 35.0       |
| 13. ลำปาง             | 131               | 22,728,057.00                | 295           | 1        | 32.2       |
| 14. ลำพูน             | 159               | 38,586,207.00                | 296           | 1        | 0.9        |
| 15. สุโขทัย           | 151               | 35,825,939.28                | 1,970         | 3        | 71.4       |
| 16. อุตรดิตถ์         | 83                | 24,398,200.00                | 1,073         | 0        | 82.3       |
| 17. อุทัยธานี         | 106               | 30,309,447.00                | 1,976         | 0        | 9.1        |
| <b>รวม 17 จังหวัด</b> | <b>4,375</b>      | <b>759,853,014.20</b>        | <b>39,107</b> | <b>2</b> | <b>8.7</b> |

**การอนุมัติเบิกจ่ายเงินกู้กองทุนหมุนเวียนเพื่อการกู้ยืมแก่เกษตรกรและผู้ยากจน**  
**ในพื้นที่ ภาคตะวันออกเฉียงเหนือ**  
**ตั้งแต่วันที่ 1 มกราคม 2534 - 31 สิงหาคม 2562**

| จังหวัด               | ผู้ขอกู้<br>(ราย) | จำนวนเงินที่อนุมัติ<br>(บาท) | จำนวนที่ดิน    |          |             |
|-----------------------|-------------------|------------------------------|----------------|----------|-------------|
|                       |                   |                              | ไร่            | งาน      | ตรว.        |
| 1. กาฬสินธุ์          | 843               | 139,873,246.00               | 7,402          | 1        | 43.2        |
| 2. ขอนแก่น            | 2,564             | 408,749,555.77               | 22,487         | 2        | 41.2        |
| 3. ชัยภูมิ            | 1,307             | 245,373,126.75               | 11,360         | 0        | 78.5        |
| 4. นครพนม             | 1,103             | 236,750,212.48               | 8,007          | 2        | 79.0        |
| 5. นครราชสีมา         | 3,655             | 724,573,175.80               | 37,696         | 3        | 81.4        |
| 6. บึงกาฬ             | 44                | 21,092,086.00                | 426            | 2        | 82.6        |
| 7. บุรีรัมย์          | 1,343             | 246,057,752.24               | 17,880         | 1        | 45.0        |
| 8. มหาสารคาม          | 1,342             | 279,151,624.88               | 13,355         | 3        | 6.0         |
| 9. มุกดาหาร           | 210               | 36,219,618.33                | 2,130          | 0        | 46.4        |
| 10. ยโสธร             | 502               | 93,330,264.00                | 4,072          | 0        | 59.6        |
| 11. ร้อยเอ็ด          | 1,800             | 271,706,705.52               | 13,323         | 2        | 83.3        |
| 12. เลย               | 838               | 188,773,646.00               | 4,389          | 0        | 64.6        |
| 13. ศรีสะเกษ          | 1,127             | 178,890,589.09               | 12,978         | 3        | 22.6        |
| 14. สกลนคร            | 422               | 64,267,894.00                | 4,664          | 0        | 83.3        |
| 15. สุรินทร์          | 2,309             | 470,498,082.45               | 28,414         | 3        | 33.5        |
| 16.หนองคาย            | 510               | 89,660,493.00                | 4,760          | 0        | 3.4         |
| 17. หนองบัวลำภู       | 119               | 24,731,692.00                | 2,062          | 2        | 17.0        |
| 18. อำนาจเจริญ        | 264               | 56,659,826.00                | 2,892          | 2        | 21.4        |
| 19. อุตรดิตถ์         | 1,350             | 292,823,196.85               | 12,621         | 3        | 92.0        |
| 20. อุบลราชธานี       | 846               | 223,665,903.00               | 10,615         | 1        | 94.6        |
| <b>รวม 20 จังหวัด</b> | <b>22,498</b>     | <b>4,292,848,690.16</b>      | <b>221,543</b> | <b>0</b> | <b>78.6</b> |

การอนุมัติเบิกจ่ายเงินกู้กองทุนหมุนเวียนเพื่อการกู้ยืมแก่เกษตรกรและผู้ยากจน  
ในพื้นที่ ภาคใต้  
ตั้งแต่วันที่ 1 มกราคม 2534 - 31 สิงหาคม 2562

| จังหวัด               | ผู้ขอกู้<br>(ราย) | จำนวนเงินที่อนุมัติ<br>(บาท) | จำนวนที่ดิน  |          |             |
|-----------------------|-------------------|------------------------------|--------------|----------|-------------|
|                       |                   |                              | ไร่          | งาน      | ตรว.        |
| 1. กระบี่             | 292               | 65,818,414.00                | 1,638        | 3        | 36.2        |
| 2. ชุมพร              | 221               | 77,606,936.91                | 1,384        | 0        | 59.5        |
| 3. ตรัง               | 551               | 189,280,524.15               | 1,554        | 1        | 35.2        |
| 4. นครศรีธรรมราช      | 679               | 165,745,649.74               | 2,725        | 3        | 66.8        |
| 5. นราธิวาส           | 20                | 3,576,475.00                 | 118          | 3        | 37.0        |
| 6. ปัตตานี            | 18                | 3,046,500.00                 | 47           | 1        | 29.0        |
| 7. พังงา              | 14                | 4,096,130.00                 | 24           | 2        | 42.7        |
| 8. พัทลุง             | 257               | 113,348,008.00               | 690          | 1        | 15.3        |
| 9. ภูเก็ต             | 2                 | 471,603.00                   | 0            | 1        | 82.0        |
| 10. ยะลา              | 6                 | 398,600.00                   | 12           | 2        | 11.0        |
| 11. ระนอง             | 9                 | 3,999,000.00                 | 58           | 2        | 67.4        |
| 12. สงขลา             | 284               | 66,193,283.00                | 780          | 2        | 48.9        |
| 13. สตูล              | 73                | 25,030,350.00                | 262          | 0        | 94.1        |
| 14. สุราษฎร์ธานี      | 74                | 39,929,607.00                | 570          | 3        | 46.3        |
| <b>รวม 14 จังหวัด</b> | <b>2,500</b>      | <b>758,541,080.80</b>        | <b>9,869</b> | <b>2</b> | <b>71.4</b> |

การอนุมัติเบิกจ่ายเงินกู้กองทุนหมุนเวียนเพื่อการกู้ยืมแก่เกษตรกรและผู้ยากจน  
ประจำเดือนสิงหาคม 2562

| ลำดับ<br>ที่                        | จังหวัด         | ผู้ร้อง<br>(ราย) | จำนวนเงินที่อนุมัติ<br>(บาท) | จำนวนที่ดินที่ขอไถ่ถอน/ซื้อคืน |     |      |
|-------------------------------------|-----------------|------------------|------------------------------|--------------------------------|-----|------|
|                                     |                 |                  |                              | ไร่                            | งาน | ตรว. |
| <b><u>ภาคกลาง</u></b>               |                 |                  |                              |                                |     |      |
| 1                                   | พระนครศรีอยุธยา | 1                | 380,000.00                   | 0                              | 2   | 54.0 |
| 2                                   | เพชรบุรี        | 1                | 246,400.00                   | 0                              | 1   | 86.0 |
| 3                                   | สมุทรสาคร       | 2                | 450,000.00                   | 0                              | 0   | 75.0 |
| 4                                   | สระแก้ว         | 1                | 745,900.00                   | 0                              | 2   | 2.3  |
| 5                                   | สุพรรณบุรี      | 1                | 800,000.00                   | 3                              | 1   | 20.0 |
| รวม 5 จังหวัด                       |                 | 6                | 2,622,300.00                 | 5                              | 0   | 37.3 |
| <b><u>ภาคเหนือ</u></b>              |                 |                  |                              |                                |     |      |
| 1                                   | นครสวรรค์       | 5                | 2,978,375.00                 | 96                             | 0   | 52.7 |
| 2                                   | เพชรบูรณ์       | 1                | 390,000.00                   | 10                             | 0   | 93.0 |
| 3                                   | ลำปาง           | 1                | 340,000.00                   | 1                              | 2   | 58.0 |
| 4                                   | ลำพูน           | 1                | 542,300.00                   | 4                              | 1   | 25.0 |
| รวม 4 จังหวัด                       |                 | 8                | 4,250,675.00                 | 112                            | 1   | 28.7 |
| <b><u>ภาคตะวันออกเฉียงเหนือ</u></b> |                 |                  |                              |                                |     |      |
| 1                                   | กาฬสินธุ์       | 1                | 800,000.00                   | 9                              | 0   | 79.0 |
| 2                                   | ขอนแก่น         | 11               | 4,143,500.00                 | 59                             | 1   | 64.8 |
| 3                                   | ชัยภูมิ         | 3                | 847,500.00                   | 19                             | 2   | 77.0 |
| 4                                   | นครราชสีมา      | 17               | 5,696,655.00                 | 93                             | 2   | 60.7 |
| 5                                   | บุรีรัมย์       | 2                | 420,000.00                   | 5                              | 3   | 5.9  |
| 6                                   | มหาสารคาม       | 1                | 700,000.00                   | 13                             | 1   | 51.0 |
| 7                                   | ยโสธร           | 5                | 1,853,169.00                 | 32                             | 1   | 42.4 |
| 8                                   | ร้อยเอ็ด        | 6                | 2,277,186.00                 | 7                              | 3   | 64.6 |
| 9                                   | เลย             | 3                | 1,507,125.00                 | 3                              | 1   | 44.7 |
| 10                                  | ศรีสะเกษ        | 3                | 480,000.00                   | 11                             | 1   | 45.0 |
| 11                                  | สุรินทร์        | 10               | 7,261,375.00                 | 101                            | 3   | 65.0 |
| 12                                  | หนองคาย         | 1                | 300,000.00                   | 0                              | 0   | 75.0 |
| 13                                  | อำนาจเจริญ      | 1                | 900,000.00                   | 11                             | 1   | 19.0 |
| 14                                  | อุดรธานี        | 6                | 3,060,000.00                 | 3                              | 1   | 35.0 |
| 15                                  | อุบลราชธานี     | 2                | 2,095,000.00                 | 41                             | 3   | 76.0 |
| รวม 15 จังหวัด                      |                 | 72               | 32,341,510.00                | 414                            | 3   | 5.1  |

การอนุมัติเบิกจ่ายเงินกู้กองทุนหมุนเวียนเพื่อการกู้ยืมแก่เกษตรกรและผู้ยากจน  
ประจำเดือนสิงหาคม 2562

| ลำดับ<br>ที่ | จังหวัด        | ผู้ร้อง<br>(ราย) | จำนวนเงินที่อนุมัติ<br>(บาท) | จำนวนที่ดินที่ขอไปถาวร/ซื้อคืน |     |      |
|--------------|----------------|------------------|------------------------------|--------------------------------|-----|------|
|              |                |                  |                              | ไร่                            | งาน | ตรว. |
|              | <b>ภาคใต้</b>  |                  |                              |                                |     |      |
| 1            | ชุมพร          | 1                | 1,125,000.00                 | 4                              | 0   | 44.2 |
| 2            | ตรัง           | 11               | 8,057,967.00                 | 14                             | 3   | 88.3 |
| 3            | นครศรีธรรมราช  | 1                | 740,000.00                   | 1                              | 0   | 32.0 |
| 4            | พัทลุง         | 3                | 3,500,000.00                 | 12                             | 2   | 32.0 |
|              | รวม 4 จังหวัด  | 16               | 13,422,967.00                | 32                             | 2   | 96.5 |
|              | รวม 28 จังหวัด | 102              | 52,637,452.00                | 564                            | 3   | 67.6 |