

การอนุมัติเบิกจ่ายเงินกู้กองทุนหมุนเวียนเพื่อการกู้ยืมแก่เกษตรกรและผู้ยากจน
ตั้งแต่วันที่ 1 มกราคม 2534 - 30 กันยายน 2562
จำแนกตามรายภาค

ภาค	ผู้ขอกู้ (ราย) (ร้อยละ)	จำนวนเงิน (บาท)	จำนวนที่ดิน		
			ไร่	งาน	ตรว.
ภาคกลาง	4,180 12.42	1,475,693,371.90	29,437	2	11.0
ภาคเหนือ	4,386 13.04	767,460,952.20	39,208	1	61.2
ภาคตะวันออกเฉียงเหนือ	22,565 67.07	4,326,091,171.16	221,936	0	97.1
ภาคใต้	2,513 7.47	768,281,507.80	9,906	0	77.1
รวม	33,644	7,337,527,003.06	300,488	1	46.4

สรุป ตั้งแต่เริ่มใช้ระเบียบฯ ถึงวันที่ 30 กันยายน 2562 ได้อนุมัติเบิกจ่ายเงินกู้ให้เกษตรกรและผู้ยากจน
จำนวนทั้งสิ้น 33,644 ราย จำนวนเงินที่อนุมัติ 7,337,527,003.06 บาท
จำนวนที่ดินที่ช่วยเหลือเนื้อที่ 300,488-1-46.4 ไร่
ยอดเงินกองทุนฯ คงเหลือ ณ วันที่ 30 กันยายน 2562 จำนวนทั้งสิ้น 719,087,363.21 บาท

แผนภูมิแสดงการอนุมัติเงินกู้กองทุนหมุนเวียนเพื่อการกู้ยืมแก่เกษตรกรและผู้ยากจน
ตั้งแต่วันที่ 1 มกราคม 2534 - 30 กันยายน 2562

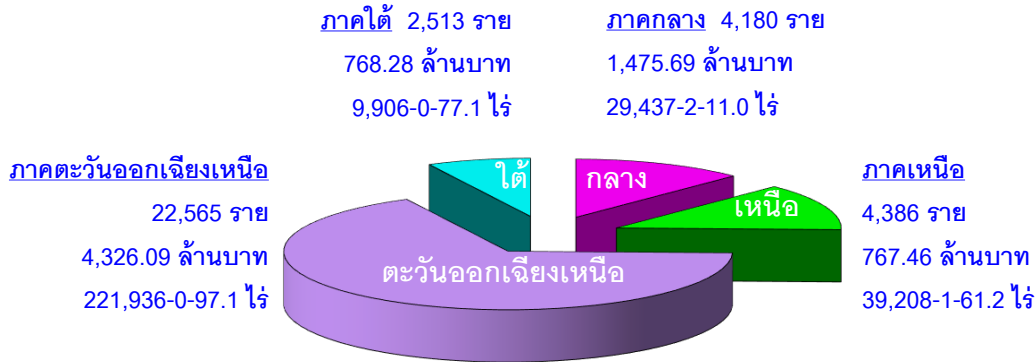

แผนภูมิแสดงการอนุมัติเงินกู้กองทุนหมุนเวียนเพื่อการกู้ยืมแก่เกษตรกรและผู้ยากจน
ตั้งแต่ปีงบประมาณ 2557 - ปีงบประมาณ 2562*

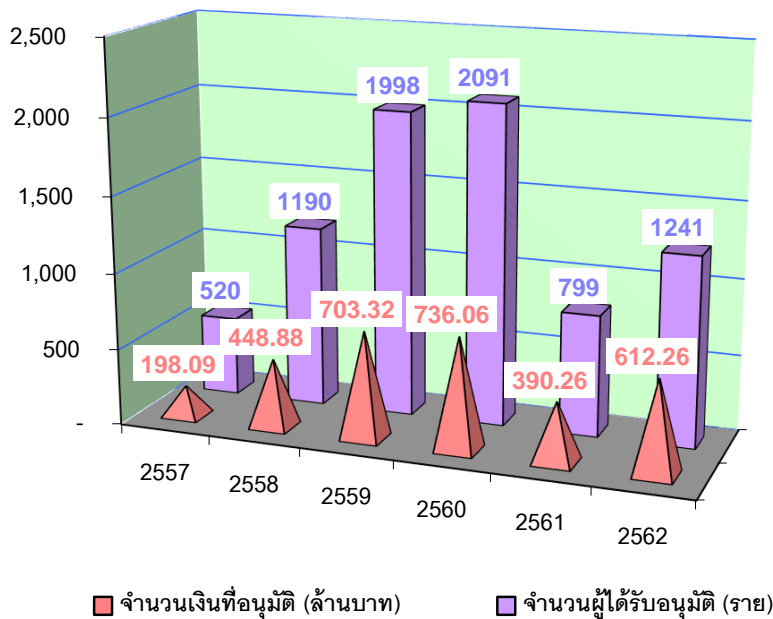

หมายเหตุ ปีงบประมาณ 2562* เป็นข้อมูลระหว่างวันที่ 1 ตุลาคม 2561 - 30 กันยายน 2562 เท่านั้น

การอนุมัติเบิกจ่ายเงินกู้กองทุนหมุนเวียนเพื่อการกู้ยืมแก่เกษตรกรและผู้ยากจน

ในพื้นที่ ภาคกลาง

ตั้งแต่วันที่ 1 มกราคม 2534 - 30 กันยายน 2562

จังหวัด	ผู้ขอกู้ (ราย)	จำนวนเงินที่อนุมัติ (บาท)	จำนวนที่ดิน		
			ไร่	งาน	ตรว.
1. กรุงเทพมหานคร	84	47,560,100.00	515	3	69.0
2. กาญจนบุรี	183	48,229,088.00	1,556	0	16.8
3. จันทบุรี	260	98,374,294.00	2,502	2	34.7
4. ฉะเชิงเทรา	267	109,361,805.20	1,676	1	79.1
5. ชลบุรี	73	30,956,469.00	465	2	48.7
6. ชัยนาท	255	69,379,554.74	2,849	0	69.5
7. ตราด	84	24,760,809.32	809	0	46.8
8. นครนายก	238	57,454,308.00	1,091	3	86.0
9. นครปฐม	125	49,140,905.00	468	3	39.0
10. นนทบุรี	26	16,468,450.00	25	2	16.6
11. ปทุมธานี	43	28,609,625.00	171	1	44.6
12. ประจวบคีรีขันธ์	179	72,852,576.07	1,380	1	87.4
13. ปราจีนบุรี	147	39,883,184.00	1,630	2	87.6
14. พระนครศรีอยุธยา	198	64,222,572.00	1,284	1	1.8
15. เพชรบุรี	190	72,448,644.00	803	0	71.2
16. ระยอง	180	34,101,934.00	798	1	69.1
17. ราชบุรี	214	81,152,014.00	1,264	1	95.0
18. ลพบุรี	110	32,015,550.00	1,568	1	45.3
19. สมุทรปราการ	68	33,835,703.00	89	2	52.5
20. สมุทรสงคราม	199	107,144,009.00	976	3	70.3
21. สมุทรสาคร	132	59,986,612.00	463	2	16.2
22. สระแก้ว	44	19,820,381.24	699	2	19.5
23. สระบุรี	128	39,788,975.00	960	3	83.6
24. สิงห์บุรี	141	48,336,173.00	710	1	25.1
25. สุพรรณบุรี	409	136,973,815.33	3,447	3	19.3
26. อ่างทอง	203	52,835,821.00	1,226	1	16.3
รวม 26 จังหวัด	4,180	1,475,693,371.90	29,437	2	11.0

การอนุมัติเบิกจ่ายเงินกู้กองทุนหมุนเวียนเพื่อการกู้ยืมแก่เกษตรกรและผู้ยากจน
ในพื้นที่ ภาคเหนือ
ตั้งแต่วันที่ 1 มกราคม 2534 - 30 กันยายน 2562

จังหวัด	ผู้ขอกู้ (ราย)	จำนวนเงินที่อนุมัติ (บาท)	จำนวนที่ดิน		
			ไร่	งาน	ตรว.
1. กำแพงเพชร	188	36,440,161.53	3,302	0	49.0
2. เชียงราย	389	69,672,456.00	1,483	0	33.8
3. เชียงใหม่	530	108,668,862.00	815	0	83.1
4. ตาก	42	8,949,690.00	328	0	54.3
5. นครสวรรค์	530	143,638,822.00	8,586	2	85.3
6. น่าน	23	2,006,675.00	43	0	76.4
7. พะเยา	177	13,964,200.00	496	2	80.3
8. พิจิตร	341	67,901,008.22	6,878	3	95.0
9. พิษณุโลก	1,044	109,597,228.00	8,719	0	59.6
10. เพชรบูรณ์	302	38,248,605.11	2,677	2	26.3
11.แพร่	184	13,042,300.00	213	3	21.2
12. แม่ฮ่องสอน	1	109,094.06	2	3	35.0
13. ลำปาง	132	22,858,057.00	295	2	4.2
14. ลำพูน	161	40,326,207.00	315	0	85.9
15. สุโขทัย	152	36,045,939.28	1,979	2	60.4
16. อุตรดิตถ์	83	24,398,200.00	1,073	0	82.3
17. อุทัยธานี	107	31,593,447.00	1,997	1	29.1
รวม 17 จังหวัด	4,386	767,460,952.20	39,208	1	61.2

การอนุมัติเบิกจ่ายเงินกู้กองทุนหมุนเวียนเพื่อการกู้ยืมแก่เกษตรกรและผู้ยากจน
ในพื้นที่ ภาคตะวันออกเฉียงเหนือ
ตั้งแต่วันที่ 1 มกราคม 2534 - 30 กันยายน 2562

จังหวัด	ผู้ขอกู้ (ราย)	จำนวนเงินที่อนุมัติ (บาท)	จำนวนที่ดิน		
			ไร่	งาน	ตรว.
1. กาฬสินธุ์	846	141,670,646.00	7,413	1	4.2
2. ขอนแก่น	2,569	410,205,055.77	22,506	2	59.8
3. ชัยภูมิ	1,314	247,702,895.75	11,381	0	11.5
4. นครพนม	1,106	238,587,212.48	8,048	3	12.0
5. นครราชสีมา	3,660	727,049,175.80	37,735	0	1.5
6. บึงกาฬ	44	21,092,086.00	426	2	82.6
7. บุรีรัมย์	1,349	249,091,425.24	17,918	0	71.4
8. มหาสารคาม	1,343	279,673,624.88	13,355	3	96.0
9. มุกดาหาร	210	36,219,618.33	2,130	0	46.4
10. ยโสธร	504	93,684,264.00	4,075	2	23.6
11. ร้อยเอ็ด	1,804	273,118,008.52	13,325	0	49.3
12. เลย	838	188,773,646.00	4,389	0	64.6
13. ศรีสะเกษ	1,128	179,366,589.09	12,987	1	96.6
14. สกลนคร	423	65,397,894.00	4,683	0	73.3
15. สุรินทร์	2,327	480,400,118.45	28,559	2	66.1
16. หนองคาย	511	90,360,493.00	4,767	2	3.4
17. หนองบัวลำภู	119	24,731,692.00	2,062	2	17.0
18. อำนาจเจริญ	264	56,659,826.00	2,892	2	21.4
19. อุตรดิตถ์	1,356	296,679,196.85	12,642	0	49.8
20. อุบลราชธานี	850	225,627,703.00	10,635	2	46.6
รวม 20 จังหวัด	22,565	4,326,091,171.16	221,936	0	97.1

การอนุมัติเบิกจ่ายเงินกู้กองทุนหมุนเวียนเพื่อการกู้ยืมแก่เกษตรกรและผู้ยากจน
ในพื้นที่ ภาคใต้

ตั้งแต่วันที่ 1 มกราคม 2534 - 30 กันยายน 2562

จังหวัด	ผู้ขอกู้ (ราย)	จำนวนเงินที่อนุมัติ (บาท)	จำนวนที่ดิน		
			ไร่	งาน	ตรว.
1. กระบี่	292	65,818,414.00	1,638	3	36.2
2. ชุมพร	221	77,606,936.91	1,384	0	59.5
3. ตรัง	555	192,635,924.15	1,563	3	99.2
4. นครศรีธรรมราช	682	166,995,649.74	2,732	3	62.9
5. นราธิวาส	20	3,576,475.00	118	3	37.0
6. ปัตตานี	18	3,046,500.00	47	1	29.0
7. พังงา	14	4,096,130.00	24	2	42.7
8. พัทลุง	261	117,743,035.00	706	0	39.9
9. ภูเก็ต	2	471,603.00	0	1	82.0
10. ยะลา	6	398,600.00	12	2	11.0
11. ระนอง	9	3,999,000.00	58	2	67.4
12. สงขลา	284	66,193,283.00	780	2	48.9
13. สตูล	74	25,176,350.00	262	2	11.1
14. สุราษฎร์ธานี	75	40,523,607.00	574	2	50.3
รวม 14 จังหวัด	2,513	768,281,507.80	9,906	0	77.1

การอนุมัติเบิกจ่ายเงินกู้กองทุนหมุนเวียนเพื่อการกู้ยืมแก่เกษตรกรและผู้ยากจน
ประจำเดือนกันยายน 2562

ลำดับ ที่	จังหวัด	ผู้ร้อง (ราย)	จำนวนเงินที่อนุมัติ (บาท)	จำนวนที่ดินที่ขอได้ถอน/ซื้อคืน		
				ไร่	งาน	ตรว.
<u>ภาคกลาง</u>						
1	กาญจนบุรี	1	700,000.00	7	2	2.6
2	ชัยนาท	1	650,000.00	9	0	0.0
3	นครนายก	1	510,000.00	0	1	12.5
4	ประจวบคีรีขันธ์	2	1,650,000.00	17	3	49.5
5	พระนครศรีอยุธยา	1	200,000.00	0	0	69.0
6	เพชรบุรี	1	1,050,000.00	3	1	70.0
7	ลพบุรี	1	1,000,000.00	36	3	32.0
8	สมุทรสงคราม	2	2,600,000.00	3	3	34.0
9	สระแก้ว	1	720,000.00	15	0	38.0
10	สุพรรณบุรี	3	1,775,853.00	26	2	52.0
รวม 10 จังหวัด		14	10,855,853.00	120	2	59.6
<u>ภาคเหนือ</u>						
1	เชียงราย	3	2,133,938.00	22	3	44.5
2	นครสวรรค์	3	2,100,000.00	28	3	42.0
3	ลำปาง	1	130,000.00	0	0	72.0
4	ลำพูน	2	1,740,000.00	18	3	85.0
5	สุโขทัย	1	220,000.00	8	2	89.0
6	อุทัยธานี	1	1,284,000.00	21	1	20.0
รวม 6 จังหวัด		11	7,607,938.00	100	3	52.5
<u>ภาคตะวันออกเฉียงเหนือ</u>						
1	กาฬสินธุ์	3	1,797,400.00	10	3	61.0
2	ขอนแก่น	5	1,455,500.00	19	0	18.6
3	ชัยภูมิ	7	2,329,769.00	20	3	33.0
4	นครพนม	3	1,837,000.00	41	0	33.0
5	นครราชสีมา	5	2,476,000.00	38	0	20.1
6	บุรีรัมย์	6	3,033,673.00	37	3	26.4
7	มหาสารคาม	1	522,000.00	0	0	90.0

ลำดับ ที่	จังหวัด	ผู้ร้อง (ราย)	จำนวนเงินที่อนุมัติ (บาท)	จำนวนที่ดินที่ขอไถ่ถอนซื้อคืน		
				ไร่	งาน	ตรว.
8	ยโสธร	2	354,000.00	3	1	64.0
9	ร้อยเอ็ด	4	1,411,303.00	1	1	66.0
10	ศรีสะเกษ	1	476,000.00	8	2	74.0
11	สกลนคร	1	1,130,000.00	18	3	90.0
12	สุรินทร์	18	9,902,036.00	144	3	32.6
13	หนองคาย	1	700,000.00	7	2	0.0
14	อุดรธานี	6	3,856,000.00	20	0	57.8
15	อุบลราชธานี	4	1,961,800.00	20	0	52.0
รวม 15 จังหวัด		67	33,242,481.00	393	0	18.5
ภาคใต้						
1	ตรัง	4	3,355,400.00	9	2	64.0
2	นครศรีธรรมราช	3	1,250,000.00	6	3	96.1
3	พัทลุง	4	4,395,027.00	15	3	24.6
4	สตูล	1	146,000.00	0	1	17.0
5	สุราษฎร์ธานี	1	594,000.00	3	3	4.0
รวม 5 จังหวัด		13	9,740,427.00	36	2	5.7
รวม 36 จังหวัด		105	61,446,699.00	651	0	36.3