

การอนุมัติเบิกจ่ายเงินกู้กองทุนหมุนเวียนเพื่อการกู้ยืมแก่เกษตรกรและผู้ยากจน
ตั้งแต่วันที่ 1 มกราคม 2534 - 31 ตุลาคม 2562
จำแนกตามรายภาค

| ภาค | ผู้ขอกู้ (ราย) (ร้อยละ) | จำนวนเงิน (บาท) | จำนวนที่ดิน | | |
|------------------------------|----------------------------|-------------------------|----------------|----------|-------------|
| | | | ไร่ | งาน | ตรว. |
| ภาคกลาง | 4,186 12.42 | 1,478,855,071.90 | 29,439 | 1 | 45.0 |
| ภาคเหนือ | 4,390 13.02 | 770,290,952.20 | 39,223 | 2 | 78.2 |
| ภาคตะวันออกเฉียงเหนือ | 22,617 67.08 | 4,344,964,246.16 | 222,262 | 2 | 54.5 |
| ภาคใต้ | 2,522 7.48 | 773,071,507.80 | 9,922 | 1 | 59.7 |
| รวม | 33,715 | 7,367,181,778.06 | 300,848 | 0 | 37.4 |

สรุป ตั้งแต่เริ่มใช้ระเบียบฯ ถึงวันที่ 31 ตุลาคม 2562 ได้อนุมัติเบิกจ่ายเงินกู้ให้เกษตรกรและผู้ยากจน
จำนวนทั้งสิ้น 33,715 ราย จำนวนเงินที่อนุมัติ 7,367,181,778.06 บาท
จำนวนที่ดินที่ช่วยเหลือเนื้อที่ 300,848-0-37.4 ไร่
ยอดเงินกองทุนฯ คงเหลือ ณ วันที่ 31 ตุลาคม 2562 จำนวนทั้งสิ้น 704,865,404.78 บาท

**แผนภูมิแสดงการอนุมัติเงินกู้กองทุนหมุนเวียนเพื่อการกู้ยืมแก่เกษตรกรและผู้ยากจน
ตั้งแต่วันที่ 1 มกราคม 2534 - 31 ตุลาคม 2562**

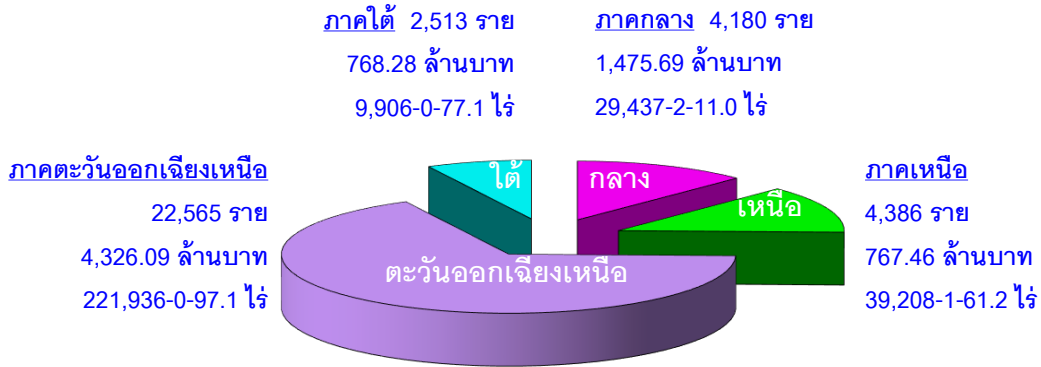

**แผนภูมิแสดงการอนุมัติเงินกู้กองทุนหมุนเวียนเพื่อการกู้ยืมแก่เกษตรกรและผู้ยากจน
ตั้งแต่ปีงบประมาณ 2558 - ปีงบประมาณ 2563***

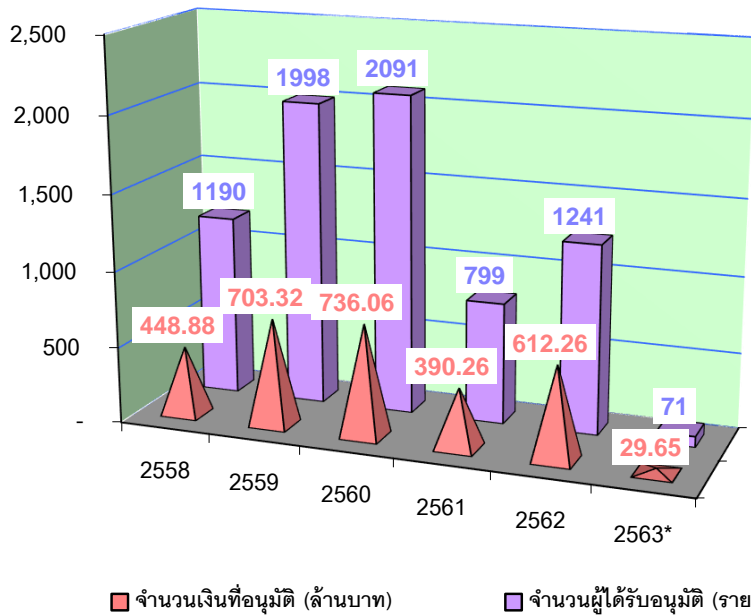

หมายเหตุ ปีงบประมาณ 2563* เป็นข้อมูลระหว่างวันที่ 1 - 31 ตุลาคม 2562 เท่านั้น

การอนุมัติเบิกจ่ายเงินกู้กองทุนหมุนเวียนเพื่อการกู้ยืมแก่เกษตรกรและผู้ยากจน

ในพื้นที่ ภาคกลาง

ตั้งแต่วันที่ 1 มกราคม 2534 - 31 ตุลาคม 2562

| จังหวัด | ผู้ขอกู้ (ราย) | จำนวนเงินที่อนุมัติ (บาท) | จำนวนที่ดิน | | |
|-----------------------|-------------------|------------------------------|---------------|----------|-------------|
| | | | ไร่ | งาน | ตรว. |
| 1. กรุงเทพมหานคร | 84 | 47,560,100.00 | 515 | 3 | 69.0 |
| 2. กาญจนบุรี | 183 | 48,229,088.00 | 1,556 | 0 | 16.8 |
| 3. จันทบุรี | 260 | 98,374,294.00 | 2,502 | 2 | 34.7 |
| 4. ฉะเชิงเทรา | 267 | 109,361,805.20 | 1,676 | 1 | 79.1 |
| 5. ชลบุรี | 73 | 30,956,469.00 | 465 | 2 | 48.7 |
| 6. ชัยนาท | 255 | 69,379,554.74 | 2,849 | 0 | 69.5 |
| 7. ตราด | 84 | 24,760,809.32 | 809 | 0 | 46.8 |
| 8. นครนายก | 238 | 57,454,308.00 | 1,091 | 3 | 86.0 |
| 9. นครปฐม | 125 | 49,140,905.00 | 468 | 3 | 39.0 |
| 10. นนทบุรี | 27 | 17,519,450.00 | 26 | 0 | 1.6 |
| 11. ปทุมธานี | 43 | 28,609,625.00 | 171 | 1 | 44.6 |
| 12. ประจวบคีรีขันธ์ | 179 | 72,852,576.07 | 1,380 | 1 | 87.4 |
| 13. ปราจีนบุรี | 147 | 39,883,184.00 | 1,630 | 2 | 87.6 |
| 14. พระนครศรีอยุธยา | 198 | 64,222,572.00 | 1,284 | 1 | 1.8 |
| 15. เพชรบุรี | 190 | 72,448,644.00 | 803 | 0 | 71.2 |
| 16. ระยอง | 180 | 34,101,934.00 | 798 | 1 | 69.1 |
| 17. ราชบุรี | 214 | 81,152,014.00 | 1,264 | 1 | 95.0 |
| 18. ลพบุรี | 110 | 32,015,550.00 | 1,568 | 1 | 45.3 |
| 19. สมุทรปราการ | 69 | 34,235,703.00 | 89 | 2 | 77.5 |
| 20. สมุทรสงคราม | 200 | 107,494,009.00 | 977 | 0 | 56.3 |
| 21. สมุทรสาคร | 132 | 59,986,612.00 | 463 | 2 | 16.2 |
| 22. สระแก้ว | 45 | 20,270,381.24 | 699 | 3 | 25.5 |
| 23. สระบุรี | 128 | 39,788,975.00 | 960 | 3 | 83.6 |
| 24. สิงห์บุรี | 142 | 48,657,873.00 | 710 | 2 | 64.1 |
| 25. สุพรรณบุรี | 410 | 137,562,815.33 | 3,448 | 1 | 12.3 |
| 26. อ่างทอง | 203 | 52,835,821.00 | 1,226 | 1 | 16.3 |
| รวม 26 จังหวัด | 4,186 | 1,478,855,071.90 | 29,439 | 1 | 45.0 |

การอนุมัติเบิกจ่ายเงินกู้กองทุนหมุนเวียนเพื่อการกู้ยืมแก่เกษตรกรและผู้ยากจน
ในพื้นที่ ภาคเหนือ
ตั้งแต่วันที่ 1 มกราคม 2534 - 31 ตุลาคม 2562

| จังหวัด | ผู้ขอกู้ (ราย) | จำนวนเงินที่อนุมัติ (บาท) | จำนวนที่ดิน | | |
|-----------------------|-------------------|------------------------------|---------------|----------|-------------|
| | | | ไร่ | งาน | ตรว. |
| 1. กำแพงเพชร | 188 | 36,440,161.53 | 3,302 | 0 | 49.0 |
| 2. เชียงราย | 389 | 69,672,456.00 | 1,483 | 0 | 33.8 |
| 3. เชียงใหม่ | 531 | 110,348,862.00 | 815 | 3 | 35.1 |
| 4. ตาก | 42 | 8,949,690.00 | 328 | 0 | 54.3 |
| 5. นครสวรรค์ | 531 | 144,288,822.00 | 8,599 | 3 | 34.3 |
| 6. น่าน | 23 | 2,006,675.00 | 43 | 0 | 76.4 |
| 7. พะเยา | 177 | 13,964,200.00 | 496 | 2 | 80.3 |
| 8. พิจิตร | 342 | 68,001,008.22 | 6,880 | 0 | 54.0 |
| 9. พิษณุโลก | 1,044 | 109,597,228.00 | 8,719 | 0 | 59.6 |
| 10. เพชรบูรณ์ | 302 | 38,248,605.11 | 2,677 | 2 | 26.3 |
| 11.แพร่ | 184 | 13,042,300.00 | 213 | 3 | 21.2 |
| 12. แม่ฮ่องสอน | 1 | 109,094.06 | 2 | 3 | 35.0 |
| 13. ลำปาง | 132 | 22,858,057.00 | 295 | 2 | 4.2 |
| 14. ลำพูน | 161 | 40,326,207.00 | 315 | 0 | 85.9 |
| 15. สุโขทัย | 153 | 36,445,939.28 | 1,980 | 0 | 17.4 |
| 16. อุตรดิตถ์ | 83 | 24,398,200.00 | 1,073 | 0 | 82.3 |
| 17. อุทัยธานี | 107 | 31,593,447.00 | 1,997 | 1 | 29.1 |
| รวม 17 จังหวัด | 4,390 | 770,290,952.20 | 39,223 | 2 | 78.2 |

การอนุมัติเบิกจ่ายเงินกู้กองทุนหมุนเวียนเพื่อการกู้ยืมแก่เกษตรกรและผู้ยากจน
ในพื้นที่ ภาคตะวันออกเฉียงเหนือ
ตั้งแต่วันที่ 1 มกราคม 2534 - 31 ตุลาคม 2562

| จังหวัด | ผู้ขอกู้ (ราย) | จำนวนเงินที่อนุมัติ (บาท) | จำนวนที่ดิน | | |
|-----------------------|-------------------|------------------------------|----------------|----------|-------------|
| | | | ไร่ | งาน | ตรว. |
| 1. กาฬสินธุ์ | 848 | 142,024,146.00 | 7,414 | 0 | 24.2 |
| 2. ขอนแก่น | 2,583 | 414,863,180.77 | 22,581 | 3 | 14.8 |
| 3. ชัยภูมิ | 1,314 | 247,702,895.75 | 11,381 | 0 | 11.5 |
| 4. นครพนม | 1,108 | 239,207,212.48 | 8,049 | 1 | 24.0 |
| 5. นครราชสีมา | 3,664 | 728,258,175.80 | 37,777 | 3 | 94.5 |
| 6. บึงกาฬ | 46 | 21,720,086.00 | 441 | 3 | 10.6 |
| 7. บุรีรัมย์ | 1,352 | 250,696,425.24 | 17,944 | 1 | 25.4 |
| 8. มหาสารคาม | 1,344 | 280,959,324.88 | 13,365 | 3 | 9.0 |
| 9. มุกดาหาร | 210 | 36,219,618.33 | 2,130 | 0 | 46.4 |
| 10. ยโสธร | 506 | 94,234,264.00 | 4,087 | 1 | 0.6 |
| 11. ร้อยเอ็ด | 1,804 | 273,118,008.52 | 13,325 | 0 | 49.3 |
| 12. เลย | 839 | 189,323,646.00 | 4,389 | 2 | 21.6 |
| 13. ศรีสะเกษ | 1,129 | 179,798,589.09 | 12,997 | 1 | 62.6 |
| 14. สกลนคร | 423 | 65,397,894.00 | 4,683 | 0 | 73.3 |
| 15. สุรินทร์ | 2,337 | 483,748,868.45 | 28,616 | 2 | 7.1 |
| 16.หนองคาย | 512 | 90,705,493.00 | 4,777 | 2 | 8.4 |
| 17. หนองบัวลำภู | 121 | 25,232,692.00 | 2,084 | 2 | 83.0 |
| 18. อำนาจเจริญ | 264 | 56,659,826.00 | 2,892 | 2 | 21.4 |
| 19. อุตรดิตถ์ | 1,356 | 296,679,196.85 | 12,642 | 0 | 49.8 |
| 20. อุบลราชธานี | 857 | 228,414,703.00 | 10,680 | 2 | 17.0 |
| รวม 20 จังหวัด | 22,617 | 4,344,964,246.16 | 222,262 | 2 | 54.5 |

การอนุมัติเบิกจ่ายเงินกู้กองทุนหมุนเวียนเพื่อการกู้ยืมแก่เกษตรกรและผู้ยากจน
ในพื้นที่ ภาคใต้

ตั้งแต่วันที่ 1 มกราคม 2534 - 31 ตุลาคม 2562

| จังหวัด | ผู้ขอกู้ (ราย) | จำนวนเงินที่อนุมัติ (บาท) | จำนวนที่ดิน | | |
|-----------------------|-------------------|------------------------------|--------------|----------|-------------|
| | | | ไร่ | งาน | ตรว. |
| 1. กระบี่ | 292 | 65,818,414.00 | 1,638 | 3 | 36.2 |
| 2. ชุมพร | 221 | 77,606,936.91 | 1,384 | 0 | 59.5 |
| 3. ตรัง | 558 | 193,865,924.15 | 1,569 | 0 | 67.9 |
| 4. นครศรีธรรมราช | 683 | 167,145,649.74 | 2,733 | 1 | 31.9 |
| 5. นราธิวาส | 20 | 3,576,475.00 | 118 | 3 | 37.0 |
| 6. ปัตตานี | 18 | 3,046,500.00 | 47 | 1 | 29.0 |
| 7. พังงา | 14 | 4,096,130.00 | 24 | 2 | 42.7 |
| 8. พัทลุง | 263 | 118,933,035.00 | 706 | 1 | 88.6 |
| 9. ภูเก็ต | 2 | 471,603.00 | 0 | 1 | 82.0 |
| 10. ยะลา | 6 | 398,600.00 | 12 | 2 | 11.0 |
| 11. ระนอง | 9 | 3,999,000.00 | 58 | 2 | 67.4 |
| 12. สงขลา | 284 | 66,193,283.00 | 780 | 2 | 48.9 |
| 13. สตูล | 76 | 25,556,350.00 | 263 | 1 | 67.3 |
| 14. สุราษฎร์ธานี | 76 | 42,363,607.00 | 583 | 3 | 90.3 |
| รวม 14 จังหวัด | 2,522 | 773,071,507.80 | 9,922 | 1 | 59.7 |

การอนุมัติเบิกจ่ายเงินกู้กองทุนหมุนเวียนเพื่อการกู้ยืมแก่เกษตรกรและผู้ยากจน
ประจำเดือนตุลาคม 2562

| ลำดับ ที่ | จังหวัด | ผู้ร้อง (ราย) | จำนวนเงินที่อนุมัติ (บาท) | จำนวนที่ดินที่ขอได้ถอน/ซื้อคืน | | |
|-------------------------------------|-------------|------------------|------------------------------|--------------------------------|-----|------|
| | | | | ไร่ | งาน | ตรว. |
| <u>ภาคกลาง</u> | | | | | | |
| 1 | นนทบุรี | 1 | 1,051,000.00 | 0 | 1 | 85.0 |
| 2 | สมุทรปราการ | 1 | 400,000.00 | 0 | 0 | 25.0 |
| 3 | สมุทรสงคราม | 1 | 350,000.00 | 0 | 0 | 86.0 |
| 4 | สระแก้ว | 1 | 450,000.00 | 0 | 1 | 6.0 |
| 5 | สิงห์บุรี | 1 | 321,700.00 | 0 | 1 | 39.0 |
| 6 | สุพรรณบุรี | 1 | 589,000.00 | 0 | 1 | 93.0 |
| รวม 6 จังหวัด | | 6 | 3,161,700.00 | 1 | 3 | 34.0 |
| <u>ภาคเหนือ</u> | | | | | | |
| 1 | เชียงใหม่ | 1 | 1,680,000.00 | 0 | 2 | 52.0 |
| 2 | นครสวรรค์ | 1 | 650,000.00 | 13 | 0 | 49.0 |
| 3 | พิจิตร | 1 | 100,000.00 | 1 | 0 | 59.0 |
| 4 | สุโขทัย | 1 | 400,000.00 | 0 | 1 | 57.0 |
| รวม 4 จังหวัด | | 4 | 2,830,000.00 | 15 | 1 | 17.0 |
| <u>ภาคตะวันออกเฉียงเหนือ</u> | | | | | | |
| 1 | กาฬสินธุ์ | 2 | 353,500.00 | 0 | 3 | 20.0 |
| 2 | ขอนแก่น | 14 | 4,658,125.00 | 75 | 0 | 55.0 |
| 3 | นครพนม | 2 | 620,000.00 | 0 | 2 | 12.0 |
| 4 | นครราชสีมา | 4 | 1,209,000.00 | 42 | 3 | 93.0 |
| 5 | บึงกาฬ | 2 | 628,000.00 | 15 | 0 | 28.0 |
| 6 | บุรีรัมย์ | 3 | 1,605,000.00 | 26 | 0 | 54.0 |
| 7 | มหาสารคาม | 1 | 1,285,700.00 | 9 | 3 | 13.0 |
| 8 | ยโสธร | 2 | 550,000.00 | 11 | 2 | 77.0 |
| 9 | เลย | 1 | 550,000.00 | 0 | 1 | 57.0 |
| 10 | ศรีสะเกษ | 1 | 432,000.00 | 9 | 3 | 66.0 |
| 11 | สุรินทร์ | 10 | 3,348,750.00 | 56 | 3 | 41.0 |

| ลำดับ ที่ | จังหวัด | ผู้ร้อง (ราย) | จำนวนเงินที่อนุมัติ (บาท) | จำนวนที่ดินที่ขอได้ถอนซื้อคืน | | |
|--------------|-----------------------|------------------|------------------------------|-------------------------------|----------|-------------|
| | | | | ไร่ | งาน | ตรว. |
| ลำดับ ที่ | จังหวัด | ผู้ร้อง (ราย) | จำนวนเงินที่อนุมัติ (บาท) | จำนวนที่ดินที่ขอได้ถอนซื้อคืน | | |
| | | | | ไร่ | งาน | ตรว. |
| 12 | หนองคาย | 1 | 345,000.00 | 10 | 0 | 5.0 |
| 13 | หนองบัวลำภู | 2 | 501,000.00 | 22 | 0 | 66.0 |
| 14 | อุบลราชธานี | 7 | 2,787,000.00 | 44 | 3 | 70.4 |
| | รวม 14 จังหวัด | 52 | 18,873,075.00 | 326 | 1 | 57.4 |
| | ภาคใต้ | | | | | |
| 1 | ตรัง | 3 | 1,230,000.00 | 5 | 0 | 68.7 |
| 2 | นครศรีธรรมราช | 1 | 150,000.00 | 0 | 1 | 69.0 |
| 3 | พัทลุง | 2 | 1,190,000.00 | 0 | 1 | 48.7 |
| 4 | สตูล | 2 | 380,000.00 | 0 | 3 | 56.2 |
| 5 | สุราษฎร์ธานี | 1 | 1,840,000.00 | 9 | 1 | 40.0 |
| | รวม 5 จังหวัด | 9 | 4,790,000.00 | 16 | 0 | 82.6 |
| | รวม 36 จังหวัด | 71 | 29,654,775.00 | 359 | 2 | 91.0 |