

การอนุมัติเบิกจ่ายเงินกู้กองทุนหมุนเวียนเพื่อการกู้ยืมแก่เกษตรกรและผู้ยากจน
ตั้งแต่วันที่ 1 มกราคม 2534 - 30 เมษายน 2563
จำแนกตามรายภาค

ภาค	ผู้ขอกู้ (ราย) (ร้อยละ)	จำนวนเงิน (บาท)	จำนวนที่ดิน		
			ไร่	งาน	ตรว.
ภาคกลาง	4,249 12.42	1,527,072,968.90	29,856	1	17.6
ภาคเหนือ	4,426 12.94	797,014,004.20	39,507	0	92.1
ภาคตะวันออกเฉียงเหนือ	22,952 67.09	4,534,928,729.16	224,772	1	0.8
ภาคใต้	2,582 7.55	807,615,465.80	10,067	3	31.4
รวม	34,209	7,666,631,168.06	304,203	2	41.9

สรุป ตั้งแต่เริ่มใช้ระเบียบฯ ถึงวันที่ 30 เมษายน 2563 ได้อนุมัติเบิกจ่ายเงินกู้ให้เกษตรกรและผู้ยากจน
จำนวนทั้งสิ้น 34,209 ราย จำนวนเงินที่อนุมัติ 7,666,631,168.06 บาท
จำนวนที่ดินที่ช่วยเหลือเนื้อที่ 304,203-2-41.9 ไร่
ยอดเงินกองทุนฯ คงเหลือ ณ วันที่ 30 เมษายน 2563 จำนวนทั้งสิ้น 490,737,638.63 บาท

แผนภูมิแสดงการอนุมัติเงินกู้กองทุนหมุนเวียนเพื่อการกู้ยืมแก่เกษตรกรและผู้ยากจน
ตั้งแต่วันที่ 1 มกราคม 2534 - 30 เมษายน 2563

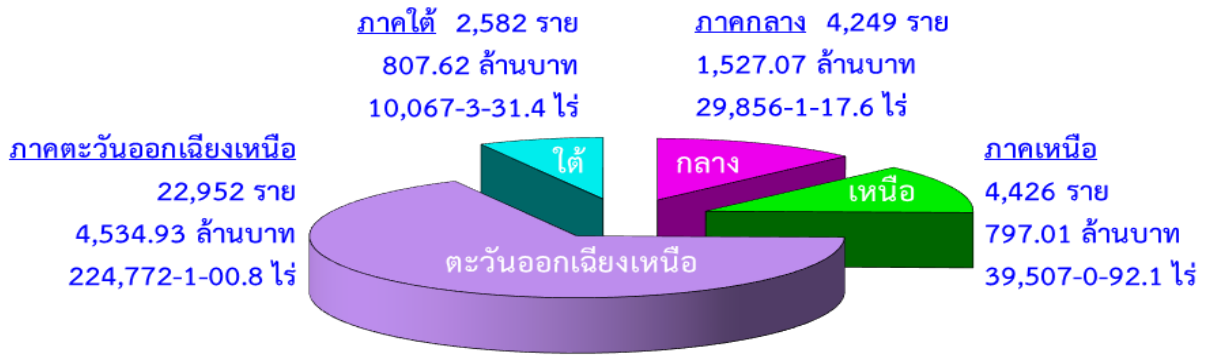

แผนภูมิแสดงการอนุมัติเงินกู้กองทุนหมุนเวียนเพื่อการกู้ยืมแก่เกษตรกรและผู้ยากจน
ตั้งแต่ปีงบประมาณ 2558 - ปีงบประมาณ 2563*

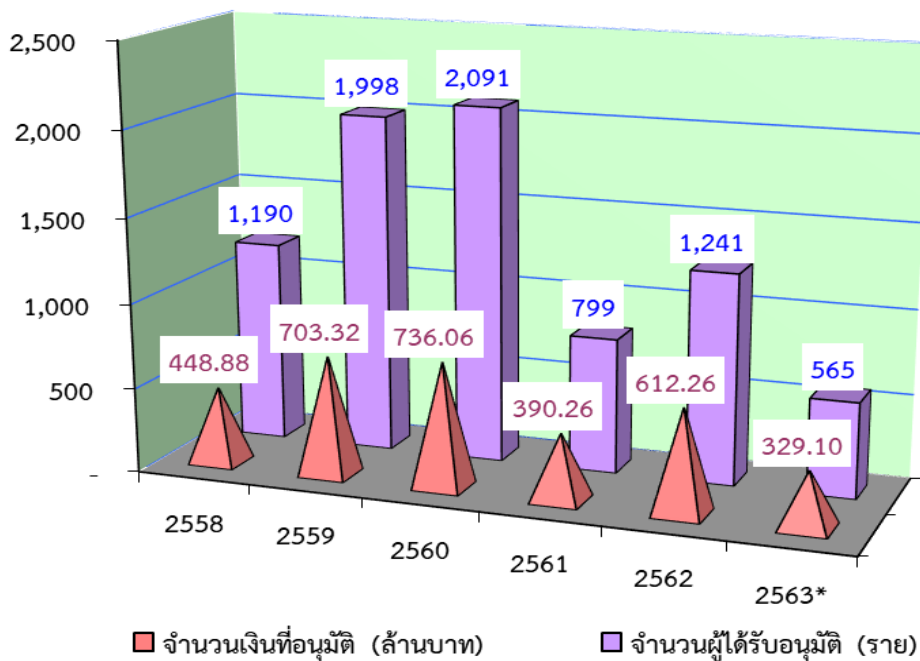

หมายเหตุ ปีงบประมาณ 2563* เป็นข้อมูลระหว่างวันที่ 1 ตุลาคม 2562 - 30 เมษายน 2563 เท่านั้น

การอนุมัติเบิกจ่ายเงินกู้กองทุนหมุนเวียนเพื่อการกู้ยืมแก่เกษตรกรและผู้ยากจน
ในพื้นที่ ภาคกลาง
ตั้งแต่วันที่ 1 มกราคม 2534 - 30 เมษายน 2563

จังหวัด	ผู้ขอกู้ (ราย)	จำนวนเงินที่อนุมัติ (บาท)	จำนวนที่ดิน		
			ไร่	งาน	ตรว.
1. กรุงเทพมหานคร	85	49,019,100.00	516	0	86.0
2. กาญจนบุรี	188	50,847,120.00	1,585	3	91.8
3. จันทบุรี	262	100,859,994.00	2,503	3	7.8
4. ฉะเชิงเทรา	270	111,161,805.20	1,714	2	32.1
5. ชลบุรี	76	32,807,469.00	466	3	19.7
6. ชัยนาท	256	71,119,554.74	2,899	1	67.5
7. ตราด	84	24,760,809.32	809	0	46.8
8. นครนายก	238	57,454,308.00	1,091	3	86.0
9. นครปฐม	127	50,530,905.00	472	0	97.0
10. นนทบุรี	27	17,519,450.00	26	0	1.6
11. ปทุมธานี	43	28,609,625.00	171	1	44.6
12. ประจวบคีรีขันธ์	183	77,137,576.07	1,449	3	10.2
13. ปราจีนบุรี	151	43,261,205.00	1,714	1	68.6
14. พระนครศรีอยุธยา	199	65,847,572.00	1,285	3	1.8
15. เพชรบุรี	198	80,071,644.00	841	0	79.5
16. ระยอง	182	38,045,934.00	804	1	95.5
17. ราชบุรี	217	82,382,014.00	1,281	2	7.0
18. ลพบุรี	110	32,015,550.00	1,568	1	45.3
19. สมุทรปราการ	70	34,463,703.00	89	3	18.5
20. สมุทรสงคราม	202	107,894,009.00	978	2	85.3
21. สมุทรสาคร	133	60,854,612.00	468	2	52.2
22. สระแก้ว	49	21,740,381.24	702	2	67.6
23. สระบุรี	129	40,244,119.00	965	3	2.6
24. สิงห์บุรี	144	50,557,873.00	721	3	87.1
25. สุพรรณบุรี	420	143,347,815.33	3,489	0	95.6
26. อ่างทอง	206	54,518,821.00	1,236	2	19.9
รวม 26 จังหวัด	4,249	1,527,072,968.90	29,856	1	17.6

การอนุมัติเบิกจ่ายเงินกู้กองทุนหมุนเวียนเพื่อการกู้ยืมแก่เกษตรกรและผู้ยากจน
ในพื้นที่ ภาคเหนือ
ตั้งแต่วันที่ 1 มกราคม 2534 - 30 เมษายน 2563

จังหวัด	ผู้ขอกู้ (ราย)	จำนวนเงินที่อนุมัติ (บาท)	จำนวนที่ดิน		
			ไร่	งาน	ตรว.
1. กำแพงเพชร	189	37,240,161.53	3,302	2	20.7
2. เชียงราย	390	71,272,456.00	1,489	3	23.6
3. เชียงใหม่	533	111,687,005.00	822	2	58.1
4. ตาก	42	8,949,690.00	328	0	54.3
5. นครสวรรค์	551	156,762,922.00	8,800	3	95.8
6. น่าน	23	2,006,675.00	43	0	76.4
7. พะเยา	178	14,214,200.00	500	3	90.3
8. พิจิตร	342	68,001,008.22	6,880	0	54.0
9. พิษณุโลก	1,048	111,657,228.00	8,725	2	44.6
10. เพชรบูรณ์	302	38,248,605.11	2,677	2	26.3
11.แพร่	184	13,042,300.00	213	3	21.2
12. แม่ฮ่องสอน	1	109,094.06	2	3	35.0
13. ลำปาง	132	22,858,057.00	295	2	4.2
14. ลำพูน	162	41,126,207.00	315	3	76.9
15. สุโขทัย	157	41,322,748.28	1,998	3	55.3
16. อุตรดิตถ์	83	24,398,200.00	1,073	0	82.3
17. อุทัยธานี	109	34,117,447.00	2,035	1	73.1
รวม 17 จังหวัด	4,426	797,014,004.20	39,507	0	92.1

การอนุมัติเบิกจ่ายเงินกู้กองทุนหมุนเวียนเพื่อการกู้ยืมแก่เกษตรกรและผู้ยากจน
ในพื้นที่ ภาคตะวันออกเฉียงเหนือ
ตั้งแต่วันที่ 1 มกราคม 2534 - 30 เมษายน 2563

จังหวัด	ผู้ขอกู้ (ราย)	จำนวนเงินที่อนุมัติ (บาท)	จำนวนที่ดิน		
			ไร่	งาน	ตรว.
1. กาฬสินธุ์	867	151,654,896.00	7,571	2	7.6
2. ขอนแก่น	2,618	429,906,673.77	22,774	1	64.7
3. ชัยภูมิ	1,339	261,588,695.75	11,656	3	76.3
4. นครพนม	1,127	246,505,514.48	8,171	2	51.7
5. นครราชสีมา	3,696	753,447,527.80	38,009	1	24.5
6. บึงกาฬ	48	23,585,086.00	451	1	3.6
7. บุรีรัมย์	1,360	254,163,425.24	17,993	2	32.4
8. มหาสารคาม	1,352	289,323,824.88	13,441	0	58.0
9. มุกดาหาร	210	36,219,618.33	2,130	0	46.4
10. ยโสธร	516	99,048,764.00	4,162	1	27.6
11. ร้อยเอ็ด	1,829	282,171,008.52	13,420	3	34.4
12. เลย	850	192,628,958.00	4,426	1	92.6
13. ศรีสะเกษ	1,136	185,214,589.09	13,100	0	75.6
14. สกลนคร	431	67,835,094.00	4,725	1	70.5
15. สุรินทร์	2,414	537,203,342.45	29,238	3	77.8
16. หนองคาย	520	96,743,893.00	4,841	3	45.4
17. หนองบัวลำภู	124	26,247,692.00	2,151	1	93.0
18. อำนาจเจริญ	271	59,480,826.00	2,925	0	60.3
19. อุตรดิตถ์	1,371	304,252,021.85	12,742	1	83.8
20. อุบลราชธานี	873	237,707,278.00	10,837	0	74.6
รวม 20 จังหวัด	22,952	4,534,928,729.16	224,772	1	0.8

การอนุมัติเบิกจ่ายเงินกู้กองทุนหมุนเวียนเพื่อการกู้ยืมแก่เกษตรกรและผู้ยากจน
ในพื้นที่ ภาคใต้
ตั้งแต่วันที่ 1 มกราคม 2534 - 30 เมษายน 2563

จังหวัด	ผู้ขอกู้ (ราย)	จำนวนเงินที่อนุมัติ (บาท)	จำนวนที่ดิน		
			ไร่	งาน	ตรว.
1. กระบี่	304	74,817,414.00	1,662	3	30.4
2. ชุมพร	221	77,606,936.91	1,384	0	59.5
3. ตรัง	568	197,593,924.15	1,575	0	3.1
4. นครศรีธรรมราช	695	176,044,009.74	2,770	1	92.1
5. นราธิวาส	20	3,576,475.00	118	3	37.0
6. ปัตตานี	18	3,046,500.00	47	1	29.0
7. พังงา	14	4,096,130.00	24	2	42.7
8. พัทลุง	270	122,199,035.00	722	1	22.5
9. ภูเก็ต	2	471,603.00	0	1	82.0
10. ยะลา	6	398,600.00	12	2	11.0
11. ระนอง	9	3,999,000.00	58	2	67.4
12. สงขลา	292	70,958,283.00	823	1	91.4
13. สตูล	84	29,520,548.00	280	3	27.2
14. สุราษฎร์ธานี	79	43,287,007.00	586	1	36.1
รวม 14 จังหวัด	2,582	807,615,465.80	10,067	3	31.4

การอนุมัติเบิกจ่ายเงินกู้กองทุนหมุนเวียนเพื่อการกู้ยืมแก่เกษตรกรและผู้ยากจน

ประจำเดือนเมษายน 2563

ลำดับ ที่	จังหวัด	ผู้ร้อง (ราย)	จำนวนเงินที่อนุมัติ (บาท)	จำนวนที่ดินที่ขอไถ่ถอน/ซื้อคืน		
				ไร่	งาน	ตรว.
<i>ภาคกลาง</i>						
1	กาญจนบุรี	1	1,500,000.00	7	0	29.0
2	ฉะเชิงเทรา	1	1,000,000.00	7	1	91.0
3	นครปฐม	1	400,000.00	2	1	28.0
4	ประจวบคีรีขันธ์	1	78,000.00	0	1	81.0
5	ปราจีนบุรี	2	2,584,262.00	67	2	82.0
6	เพชรบุรี	2	2,488,000.00	8	0	60.0
7	อ่างทอง	1	850,000.00	1	0	21.6
รวม 7 จังหวัด		9	8,900,262.00	94	0	92.6
<i>ภาคเหนือ</i>						
1	นครสวรรค์	3	2,243,000.00	23	2	93.5
2	สุโขทัย	2	2,031,809.00	13	2	54.9
รวม 2 จังหวัด		5	4,274,809.00	37	1	48.4
<i>ภาคตะวันออกเฉียงเหนือ</i>						
1	ขอนแก่น	2	372,500.00	2	1	88.0
2	ชัยภูมิ	5	3,964,000.00	82	3	60.3
3	นครพนม	1	500,000.00	9	1	38.0
4	นครราชสีมา	1	633,800.00	0	1	38.0
5	บุรีรัมย์	2	390,000.00	1	0	20.0
6	มหาสารคาม	3	1,067,500.00	2	1	95.0
7	ร้อยเอ็ด	8	2,860,000.00	17	3	8.5
8	เลย	1	234,000.00	0	1	14.0
9	ศรีสะเกษ	1	2,020,000.00	24	3	16.0
10	สกลนคร	1	210,000.00	16	1	98.0
11	หนองคาย	4	3,744,400.00	36	1	1.6

ลำดับ ที่	จังหวัด	ผู้ร้อง (ราย)	จำนวนเงินที่อนุมัติ (บาท)	จำนวนที่ดินที่ขอไถ่ถอน/ซื้อคืน		
				ไร่	งาน	ตรว.
12	อุดรธานี	5	3,655,750.00	49	0	16.0
13	อุบลราชธานี	4	3,452,200.00	52	1	48.0
	รวม 13 จังหวัด	38	23,104,150.00	295	2	41.4
	ภาคใต้					
1	กระบี่	1	280,000.00	0	0	23.0
2	ตรัง	2	818,000.00	0	3	24.0
3	นครศรีธรรมราช	3	3,532,000.00	24	3	94.5
4	พัทลุง	2	1,590,000.00	7	3	55.7
	รวม 4 จังหวัด	8	6,220,000.00	33	2	97.2
	รวม 26 จังหวัด	60	42,499,221.00	460	3	79.6