

การอนุมัติเบิกจ่ายเงินกู้กองทุนหมุนเวียนเพื่อการกู้ยืมแก่เกษตรกรและผู้ยากจน  
ตั้งแต่วันที่ 1 มกราคม 2534 - 30 มิถุนายน 2563

จำแนกตามรายภาค

ภาค	ผู้ขอกู้ (ราย) (ร้อยละ)	จำนวนเงิน (บาท)	จำนวนที่ดิน		
			ไร่	งาน	ตรว.
<u>ภาคกลาง</u>	4,268 12.42	1,540,991,468.90	29,939	2	69.3
<u>ภาคเหนือ</u>	4,442 12.92	809,092,795.20	39,652	1	26.8
<u>ภาคตะวันออกเฉียงเหนือ</u>	23,063 67.09	4,593,516,597.16	225,544	0	53.7
<u>ภาคใต้</u>	2,601 7.57	818,849,097.80	10,125	2	46.9
รวม	34,374	7,762,449,959.06	305,261	2	96.7

**สรุป** ตั้งแต่เริ่มใช้ระเบียบฯ ถึงวันที่ 30 มิถุนายน 2563 ได้อนุมัติเบิกจ่ายเงินกู้ให้เกษตรกรและผู้ยากจน  
จำนวนทั้งสิ้น 34,374 ราย จำนวนเงินที่อนุมัติ 7,762,449,959.06 บาท  
จำนวนที่ดินที่ช่วยเหลือเนื้อที่ 305,261-2-96.7 ไร่  
ยอดเงินกองทุนฯ คงเหลือ ณ วันที่ 30 มิถุนายน 2563 จำนวนทั้งสิ้น 425,595,059.71 บาท

แผนภูมิแสดงการอนุมัติเงินกู้กองทุนหมุนเวียนเพื่อการกู้ยืมแก่เกษตรกรและผู้ยากจน  
ตั้งแต่วันที่ 1 มกราคม 2534 - 30 มิถุนายน 2563

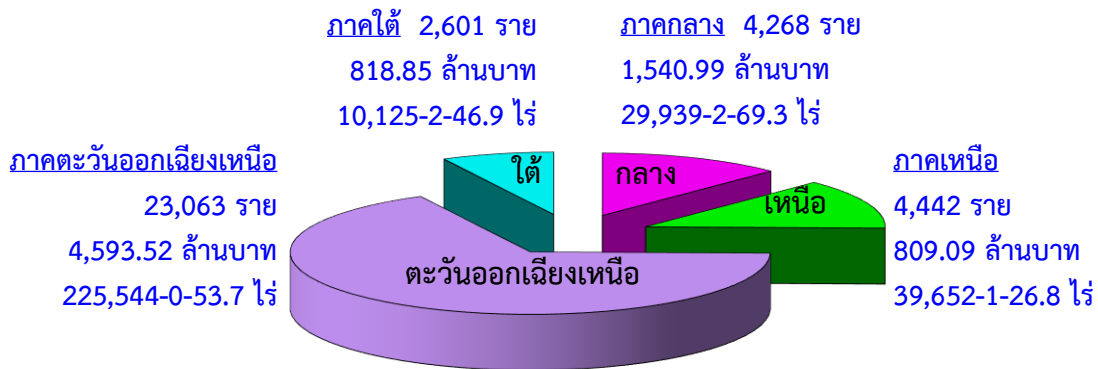

แผนภูมิแสดงการอนุมัติเงินกู้กองทุนหมุนเวียนเพื่อการกู้ยืมแก่เกษตรกรและผู้ยากจน  
ตั้งแต่ปีงบประมาณ 2558 - ปีงบประมาณ 2563\*

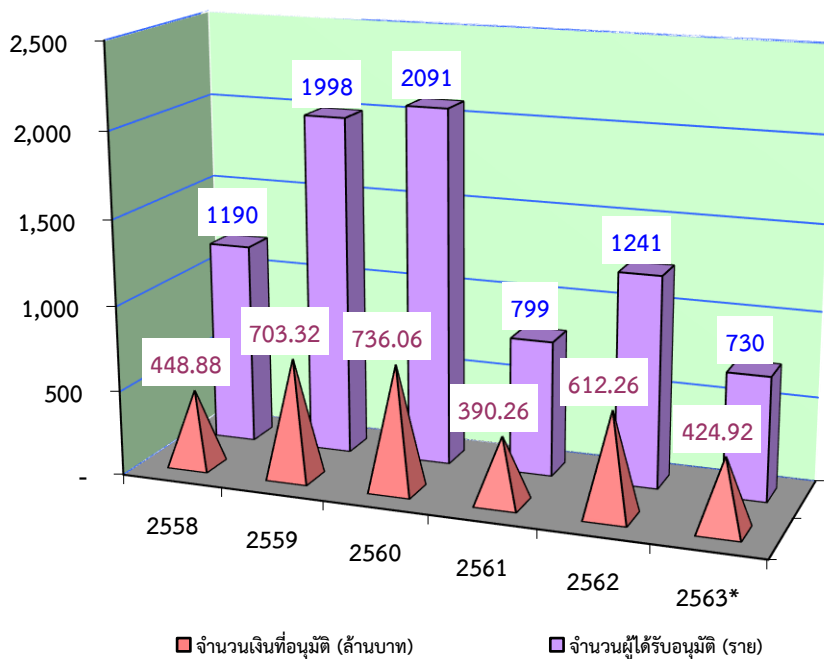

หมายเหตุ ปีงบประมาณ 2563\* เป็นข้อมูลระหว่างวันที่ 1 ตุลาคม 2562 - 30 มิถุนายน 2563

การอนุมัติเบิกจ่ายเงินกู้กองทุนหมุนเวียนเพื่อการกู้ยืมแก่เกษตรกรและผู้ยากจน  
ในพื้นที่ ภาคกลาง  
ตั้งแต่วันที่ 1 มกราคม 2534 - 30 มิถุนายน 2563

จังหวัด	ผู้ขอกู้ (ราย)	จำนวนเงินที่อนุมัติ (บาท)	จำนวนที่ดิน		
			ไร่	งาน	ตรว.
1. กรุงเทพมหานคร	85	49,019,100.00	516	0	86.0
2. กาญจนบุรี	190	51,693,620.00	1,598	0	35.8
3. จันทบุรี	262	100,859,994.00	2,503	3	7.8
4. ฉะเชิงเทรา	271	112,761,805.20	1,720	0	32.1
5. ชลบุรี	76	32,807,469.00	466	3	19.7
6. ชัยนาท	257	72,061,554.74	2,900	0	23.5
7. ตราด	84	24,760,809.32	809	0	46.8
8. นครนายก	238	57,454,308.00	1,091	3	86.0
9. นครปฐม	127	50,530,905.00	472	0	97.0
10. นนทบุรี	27	17,519,450.00	26	0	1.6
11. ปทุมธานี	43	28,609,625.00	171	1	44.6
12. ประจวบคีรีขันธ์	186	79,587,576.07	1,470	1	1.2
13. ปราจีนบุรี	151	43,261,205.00	1,714	1	68.6
14. พระนครศรีอยุธยา	201	67,082,572.00	1,288	0	56.4
15. เพชรบุรี	198	80,071,644.00	841	0	79.5
16. ระยอง	183	38,595,934.00	804	3	27.6
17. ราชบุรี	217	82,382,014.00	1,281	2	7.0
18. ลพบุรี	111	33,115,550.00	1,593	1	45.3
19. สมุทรปราการ	71	35,888,703.00	89	3	80.5
20. สมุทรสงคราม	204	109,994,009.00	986	3	18.3
21. สมุทรสาคร	133	60,854,612.00	468	2	52.2
22. สระแก้ว	50	21,940,381.24	703	1	74.6
23. สระบุรี	129	40,244,119.00	965	3	2.6
24. สิงห์บุรี	144	50,557,873.00	721	3	87.1
25. สุพรรณบุรี	424	144,817,815.33	3,497	0	67.6
26. อ่างทอง	206	54,518,821.00	1,236	2	19.9
<b>รวม 26 จังหวัด</b>	<b>4,268</b>	<b>1,540,991,468.90</b>	<b>29,939</b>	<b>2</b>	<b>69.3</b>

การอนุมัติเบิกจ่ายเงินกู้กองทุนหมุนเวียนเพื่อการกู้ยืมแก่เกษตรกรและผู้ยากจน  
ในพื้นที่ ภาคเหนือ  
ตั้งแต่วันที่ 1 มกราคม 2534 - 30 มิถุนายน 2563

จังหวัด	ผู้ขอกู้ (ราย)	จำนวนเงินที่อนุมัติ (บาท)	จำนวนที่ดิน		
			ไร่	งาน	ตรว.
1. กำแพงเพชร	189	37,240,161.53	3,302	2	20.7
2. เชียงราย	393	73,419,456.00	1,512	3	55.6
3. เชียงใหม่	534	113,187,005.00	830	3	30.1
4. ตาก	42	8,949,690.00	328	0	54.3
5. นครสวรรค์	558	161,531,353.00	8,873	0	78.4
6. น่าน	23	2,006,675.00	43	0	76.4
7. พะเยา	178	14,214,200.00	500	3	90.3
8. พิจิตร	342	68,001,008.22	6,880	0	54.0
9. พิษณุโลก	1,048	111,657,228.00	8,725	2	44.6
10. เพชรบูรณ์	302	38,248,605.11	2,677	2	26.3
11.แพร่	184	13,042,300.00	213	3	21.2
12. แม่ฮ่องสอน	1	109,094.06	2	3	35.0
13. ลำปาง	132	22,858,057.00	295	2	4.2
14. ลำพูน	163	42,209,607.00	317	3	7.9
15. สุโขทัย	158	42,505,748.28	2,018	0	5.3
16. อุตรดิตถ์	85	25,403,360.00	1,092	3	86.4
17. อุทัยธานี	110	34,509,247.00	2,036	1	36.1
<b>รวม 17 จังหวัด</b>	<b>4,442</b>	<b>809,092,795.20</b>	<b>39,652</b>	<b>1</b>	<b>26.8</b>

การอนุมัติเบิกจ่ายเงินกู้กองทุนหมุนเวียนเพื่อการกู้ยืมแก่เกษตรกรและผู้ยากจน  
ในพื้นที่ ภาคตะวันออกเฉียงเหนือ  
ตั้งแต่วันที่ 1 มกราคม 2534 - 30 มิถุนายน 2563

จังหวัด	ผู้ขอกู้ (ราย)	จำนวนเงินที่อนุมัติ (บาท)	จำนวนที่ดิน		
			ไร่	งาน	ตรว.
1. กภาพสินธุ์	880	154,649,381.00	7,587	1	54.5
2. ขอนแก่น	2,635	437,627,435.77	22,861	2	66.0
3. ชัยภูมิ	1,348	267,719,565.75	11,773	2	13.7
4. นครพนม	1,130	248,432,514.48	8,188	1	90.6
5. นครราชสีมา	3,704	756,549,527.80	38,047	0	40.0
6. บึงกาฬ	48	23,585,086.00	451	1	3.6
7. บุรีรัมย์	1,369	260,806,233.24	18,114	0	19.4
8. มหาสารคาม	1,354	290,556,624.88	13,447	3	33.0
9. มุกดาหาร	210	36,219,618.33	2,130	0	46.4
10. ยโสธร	518	100,588,764.00	4,174	0	10.6
11. ร้อยเอ็ด	1,833	283,555,008.52	13,434	1	56.1
12. เลย	851	193,528,958.00	4,432	3	36.6
13. ศรีสะเกษ	1,137	185,514,589.09	13,104	3	81.6
14. สกลนคร	432	68,047,494.00	4,731	0	8.5
15. สุรินทร์	2,440	550,645,292.45	29,416	3	38.7
16. หนองคาย	522	97,149,893.00	4,855	2	27.4
17. หนองบัวลำภู	124	26,247,692.00	2,151	1	93.0
18. อำนาจเจริญ	273	60,570,826.00	2,946	1	70.3
19. อุตรดิตถ์	1,379	310,804,814.85	12,822	0	69.8
20. อุบลราชธานี	876	240,717,278.00	10,872	3	93.9
<b>รวม 20 จังหวัด</b>	<b>23,063</b>	<b>4,593,516,597.16</b>	<b>225,544</b>	<b>0</b>	<b>53.7</b>

การอนุมัติเบิกจ่ายเงินกู้กองทุนหมุนเวียนเพื่อการกู้ยืมแก่เกษตรกรและผู้ยากจน  
ในพื้นที่ ภาคใต้  
ตั้งแต่วันที่ 1 มกราคม 2534 - 30 มิถุนายน 2563

จังหวัด	ผู้ขอกู้ (ราย)	จำนวนเงินที่อนุมัติ (บาท)	จำนวนที่ดิน		
			ไร่	งาน	ตรว.
1. กระบี่	307	77,150,904.00	1,670	2	21.5
2. ชุมพร	222	77,916,936.91	1,384	1	59.5
3. ตรัง	576	201,228,066.15	1,583	3	73.3
4. นครศรีธรรมราช	698	178,874,009.74	2,788	3	63.1
5. นราธิวาส	20	3,576,475.00	118	3	37.0
6. ปัตตานี	18	3,046,500.00	47	1	29.0
7. พังงา	14	4,096,130.00	24	2	42.7
8. พัทลุง	272	122,975,035.00	729	1	67.5
9. ภูเก็ต	2	471,603.00	0	1	82.0
10. ยะลา	6	398,600.00	12	2	11.0
11. ระนอง	9	3,999,000.00	58	2	67.4
12. สงขลา	293	71,458,283.00	828	2	55.4
13. สตูล	85	30,370,548.00	291	0	1.4
14. สุราษฎร์ธานี	79	43,287,007.00	586	1	36.1
<b>รวม 14 จังหวัด</b>	<b>2,601</b>	<b>818,849,097.80</b>	<b>10,125</b>	<b>2</b>	<b>46.9</b>

การอนุมัติเบิกจ่ายเงินกู้กองทุนหมุนเวียนเพื่อการกู้ยืมแก่เกษตรกรและผู้ยากจน  
ประจำเดือนมิถุนายน 2563

ลำดับ ที่	จังหวัด	ผู้ร้อง (ราย)	จำนวนเงินที่อนุมัติ (บาท)	จำนวนที่ดินที่ขอไถ่ถอน/ซื้อคืน		
				ไร่	งาน	ตรว.
<b><u>ภาคกลาง</u></b>						
1	ชัยนาท	1	942,000.00	0	2	56.0
2	ประจวบคีรีขันธ์	1	2,000,000.00	19	3	30.0
3	พระนครศรีอยุธยา	1	575,000.00	1	2	0.0
4	ระยอง	1	550,000.00	0	1	32.1
5	สมุทรปราการ	1	1,425,000.00	0	0	62.0
6	สมุทรสงคราม	2	2,100,000.00	8	0	33.0
7	สุพรรณบุรี	1	280,000.00	0	0	95.0
<b>รวม 7 จังหวัด</b>		<b>8</b>	<b>7,872,000.00</b>	<b>30</b>	<b>3</b>	<b>8.1</b>
<b><u>ภาคเหนือ</u></b>						
1	เชียงราย	3	2,147,000.00	23	0	32.0
2	เชียงใหม่	1	1,500,000.00	8	0	72.0
3	นครสวรรค์	1	180,000.00	3	0	1.0
4	สุโขทัย	1	1,183,000.00	19	0	50.0
5	อุทัยธานี	1	391,800.00	0	3	63.0
<b>รวม 5 จังหวัด</b>		<b>7</b>	<b>5,401,800.00</b>	<b>54</b>	<b>1</b>	<b>18.0</b>
<b><u>ภาคตะวันออกเฉียงเหนือ</u></b>						
1	กาฬสินธุ์	9	1,989,485.00	1	2	55.0
2	ขอนแก่น	6	2,668,000.00	11	1	16.0
3	ชัยภูมิ	6	4,048,236.00	67	0	16.4
4	นครพนม	2	980,000.00	1	1	51.7
5	นครราชสีมา	6	1,632,000.00	31	3	43.5
6	บุรีรัมย์	5	3,398,812.00	60	0	61.0
7	มหาสารคาม	1	250,000.00	0	0	50.0
8	ยโสธร	2	1,540,000.00	11	2	83.0

ลำดับ ที่	จังหวัด	ผู้ร้อง (ราย)	จำนวนเงินที่อนุมัติ (บาท)	จำนวนที่ดินที่ขอไถ่ถอน/ซื้อคืน		
				ไร่	งาน	ตรว.
9	ร้อยเอ็ด	2	934,000.00	6	2	70.3
10	สกลนคร	1	212,400.00	5	2	38.0
11	สุรินทร์	13	6,433,750.00	67	3	35.0
12	หนองคาย	2	406,000.00	13	2	82.0
13	อุดรธานี	6	3,807,793.00	55	2	35.0
14	อุบลราชธานี	2	2,710,000.00	34	2	21.3
รวม 14 จังหวัด		63	31,010,476.00	369	0	58.2
<i>ภาคใต้</i>						
1	กระบี่	1	596,490.00	4	0	28.2
2	ตรัง	5	3,119,142.00	7	0	62.9
3	นครศรีธรรมราช	1	1,630,000.00	10	0	44.4
4	พัทลุง	2	776,000.00	7	0	45.0
5	สงขลา	1	500,000.00	5	0	64.0
รวม 5 จังหวัด		10	6,621,632.00	33	2	44.5
รวม 31 จังหวัด		88	50,905,908.00	787	3	28.8



การดำเนินการกับลูกหนี้กองทุนหมุนเวียนฯ ที่มีปัญหาในการชำระหนี้  
ตั้งแต่วันที่ 1 มกราคม 2534 ถึงวันที่ 30 มิถุนายน 2563

ลำดับที่	มาตรการ	จำนวน (เรื่อง)	จำนวนเงิน (บาท)
1	ดำเนินคดีจนเป็นที่ยุติแล้ว	57	32,954,712.37
2	อนุมัติให้ปรับปรุงโครงสร้างหนี้	60	19,814,779.66
3	อนุมัติให้ประนอมหนี้	456	169,510,196.08
4	ตัดหนี้สูญแล้ว	28	3,823,933.40

เรื่องยุติแล้ว ณ วันที่ 30 มิถุนายน 2563

ลำดับที่	หน่วยงาน	จำนวน (เรื่อง)	จำนวนเงิน (บาท)
1	คดียุติแล้วโดยการชำระหนี้เสร็จ	47	29,154,029.37
2	คดียุติแล้วโดยการจำหน่ายหนี้สูญ	10	3,800,683.00
รวม		57	32,954,712.37

เรื่องอยู่ระหว่างดำเนินการทางคดี ณ วันที่ 30 มิถุนายน 2563

ลำดับที่	หน่วยงาน	จำนวน (เรื่อง)	จำนวนเงิน (บาท)
1	อยู่ระหว่างการพิจารณาของสำนักงานอัยการ	36	16,415,098.00
2	ศาลรับฟ้องและอยู่ระหว่างการพิจารณาของศาล	13	6,211,497.00
3	ศาลมีคำพิพากษาและอยู่ระหว่าง ช.ก.ส. ติดตามการชำระหนี้	58	29,833,758.21
4	อยู่ระหว่างการขายทอดตลาดของกรมบังคับคดี	41	22,884,555.58
รวม		148	75,344,908.79

ข้อมูล: สำนักกฎหมาย สป.กย.