

การอนุมัติเบิกจ่ายเงินกู้กองทุนหมุนเวียนเพื่อการกู้ยืมแก่เกษตรกรและผู้ยากจน
ตั้งแต่วันที่ 1 มกราคม 2534 - 31 กรกฎาคม 2563
จำแนกตามรายภาค

ภาค	ผู้ขอกู้ (ราย) (ร้อยละ)	จำนวนเงิน (บาท)	จำนวนที่ดิน		
			ไร่	งาน	ตรว.
ภาคกลาง	4,279 12.43	1,550,135,968.90	30,012	0	8.5
ภาคเหนือ	4,446 12.91	812,427,795.20	39,696	2	13.8
ภาคตะวันออกเฉียงเหนือ	23,105 67.09	4,619,032,522.16	225,880	3	36.3
ภาคใต้	2,608 7.57	822,896,097.80	10,145	0	60.3
รวม	34,438	7,804,492,384.06	305,734	2	18.9

สรุป ตั้งแต่เริ่มใช้ระเบียบฯ ถึงวันที่ 31 กรกฎาคม 2563 ได้อนุมัติเบิกจ่ายเงินกู้ให้เกษตรกรและผู้ยากจน
จำนวนทั้งสิ้น 34,438 ราย จำนวนเงินที่อนุมัติ 7,804,492,384.06 บาท
จำนวนที่ดินที่ช่วยเหลือเนื้อที่ 305,734-2-18.9 ไร่
ยอดเงินกองทุนฯ คงเหลือ ณ วันที่ 31 กรกฎาคม 2563 จำนวนทั้งสิ้น 421,204,869.23 บาท

**แผนภูมิแสดงการอนุมัติเงินกู้กองทุนหมุนเวียนเพื่อการกู้ยืมแก่เกษตรกรและผู้ยากจน
ตั้งแต่วันที่ 1 มกราคม 2534 - 31 กรกฎาคม 2563**

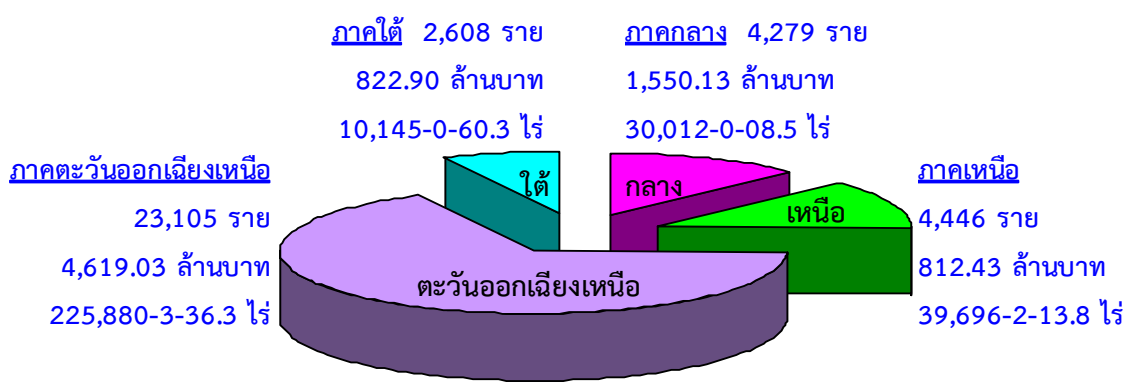

**แผนภูมิแสดงการอนุมัติเงินกู้กองทุนหมุนเวียนเพื่อการกู้ยืมแก่เกษตรกรและผู้ยากจน
ตั้งแต่ปีงบประมาณ 2558 - ปีงบประมาณ 2563***

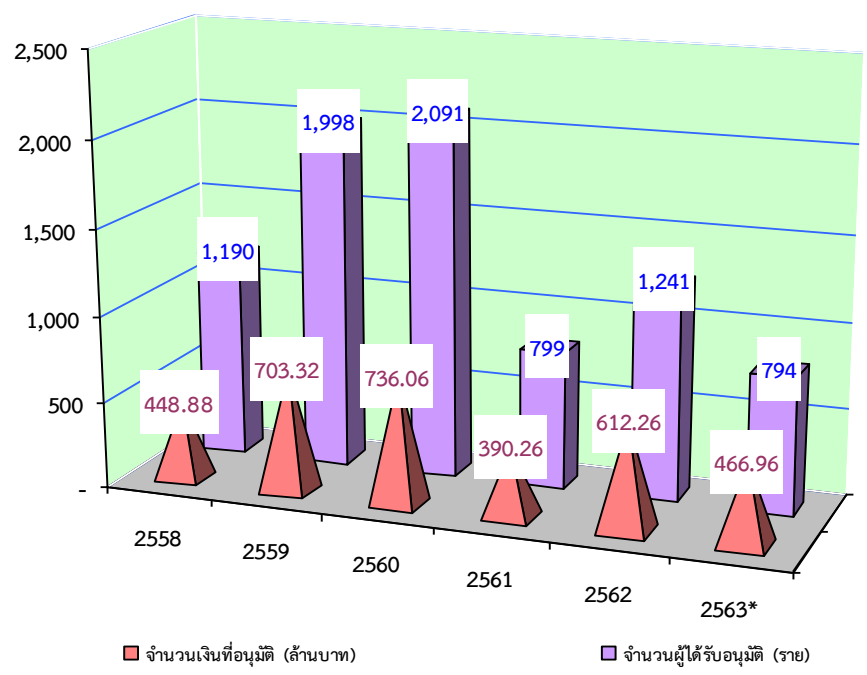

หมายเหตุ ปีงบประมาณ 2563* เป็นข้อมูลระหว่างวันที่ 1 ตุลาคม 2562 - 31 กรกฎาคม 2563 เท่านั้น

การอนุมัติเบิกจ่ายเงินกู้กองทุนหมุนเวียนเพื่อการกู้ยืมแก่เกษตรกรและผู้ยากจน
ในพื้นที่ ภาคกลาง
ตั้งแต่วันที่ 1 มกราคม 2534 - 31 กรกฎาคม 2563

จังหวัด	ผู้ขอกู้ (ราย)	จำนวนเงินที่อนุมัติ (บาท)	จำนวนที่ดิน		
			ไร่	งาน	ตรว.
1. กรุงเทพมหานคร	85	49,019,100.00	516	0	86.0
2. กาญจนบุรี	190	51,693,620.00	1,598	0	35.8
3. จันทบุรี	262	100,859,994.00	2,503	3	7.8
4. ฉะเชิงเทรา	272	115,261,805.20	1,745	2	0.3
5. ชลบุรี	76	32,807,469.00	466	3	19.7
6. ชัยนาท	257	72,061,554.74	2,900	0	23.5
7. ตราด	85	26,160,809.32	823	0	40.8
8. นครนายก	238	57,454,308.00	1,091	3	86.0
9. นครปฐม	127	50,530,905.00	472	0	97.0
10. นนทบุรี	27	17,519,450.00	26	0	1.6
11. ปทุมธานี	43	28,609,625.00	171	1	44.6
12. ประจวบคีรีขันธ์	186	79,587,576.07	1,470	1	1.2
13. ปราจีนบุรี	152	44,141,205.00	1,715	2	98.6
14. พระนครศรีอยุธยา	202	68,082,572.00	1,288	2	56.4
15. เพชรบุรี	198	80,071,644.00	841	0	79.5
16. ระยอง	183	38,595,934.00	804	3	27.6
17. ราชบุรี	217	82,382,014.00	1,281	2	7.0
18. ลพบุรี	111	33,115,550.00	1,593	1	45.3
19. สมุทรปราการ	71	35,888,703.00	89	3	80.5
20. สมุทรสงคราม	205	110,281,509.00	988	0	97.3
21. สมุทรสาคร	133	60,854,612.00	468	2	52.2
22. สระแก้ว	50	21,940,381.24	703	1	74.6
23. สระบุรี	129	40,244,119.00	965	3	2.6
24. สิงห์บุรี	147	51,973,873.00	733	2	68.1
25. สุพรรณบุรี	426	146,397,815.33	3,514	0	154.6
26. อ่างทอง	207	54,599,821.00	1,237	1	19.9
รวม 26 จังหวัด	4,279	1,550,135,968.90	30,012	0	8.5

การอนุมัติเบิกจ่ายเงินกู้กองทุนหมุนเวียนเพื่อการกู้ยืมแก่เกษตรกรและผู้ยากจน
ในพื้นที่ ภาคเหนือ
ตั้งแต่วันที่ 1 มกราคม 2534 - 31 กรกฎาคม 2563

จังหวัด	ผู้ขอกู้ (ราย)	จำนวนเงินที่อนุมัติ (บาท)	จำนวนที่ดิน		
			ไร่	งาน	ตรว.
1. กำแพงเพชร	189	37,240,161.53	3,302	2	20.7
2. เชียงราย	394	74,219,456.00	1,520	2	73.6
3. เชียงใหม่	534	113,187,005.00	830	3	30.1
4. ตาก	42	8,949,690.00	328	0	54.3
5. นครสวรรค์	560	162,752,353.00	8,874	0	94.4
6. น่าน	23	2,006,675.00	43	0	76.4
7. พะเยา	178	14,214,200.00	500	3	90.3
8. พิจิตร	342	68,001,008.22	6,880	0	54.0
9. พิษณุโลก	1,049	112,971,228.00	8,760	3	97.6
10. เพชรบูรณ์	302	38,248,605.11	2,677	2	26.3
11.แพร่	184	13,042,300.00	213	3	21.2
12. แม่ฮ่องสอน	1	109,094.06	2	3	35.0
13. ลำปาง	132	22,858,057.00	295	2	4.2
14. ลำพูน	163	42,209,607.00	317	3	7.9
15. สุโขทัย	158	42,505,748.28	2,018	0	5.3
16. อุตรดิตถ์	85	25,403,360.00	1,092	3	86.4
17. อุทัยธานี	110	34,509,247.00	2,036	1	36.1
รวม 17 จังหวัด	4,446	812,427,795.20	39,696	2	13.8

การอนุมัติเบิกจ่ายเงินกู้กองทุนหมุนเวียนเพื่อการกู้ยืมแก่เกษตรกรและผู้ยากจน
ในพื้นที่ ภาคตะวันออกเฉียงเหนือ
ตั้งแต่วันที่ 1 มกราคม 2534 - 31 กรกฎาคม 2563

จังหวัด	ผู้ขอกู้ (ราย)	จำนวนเงินที่อนุมัติ (บาท)	จำนวนที่ดิน		
			ไร่	งาน	ตรว.
1. กาฬสินธุ์	884	156,249,956.00	7,621	2	91.5
2. ขอนแก่น	2,638	438,999,435.77	22,873	1	5.7
3. ชัยภูมิ	1,354	270,997,065.75	11,800	3	40.7
4. นครพนม	1,131	248,732,514.48	8,195	3	51.6
5. นครราชสีมา	3,711	761,709,527.80	38,156	1	10.0
6. บึงกาฬ	48	23,585,086.00	451	1	3.6
7. บุรีรัมย์	1,372	261,204,233.24	18,117	1	88.4
8. มหาสารคาม	1,356	292,212,824.88	13,474	2	89.0
9. มุกดาหาร	210	36,219,618.33	2,130	0	46.4
10. ยโสธร	518	100,588,764.00	4,174	0	10.6
11. ร้อยเอ็ด	1,837	285,225,008.52	13,435	4	62.8
12. เลย	851	193,528,958.00	4,432	3	36.6
13. ศรีสะเกษ	1,139	187,099,589.09	13,113	2	11.6
14. สกลนคร	432	68,047,494.00	4,731	0	8.5
15. สุรินทร์	2,442	551,915,442.45	29,427	2	42.7
16. หนองคาย	523	97,639,893.00	4,862	2	44.4
17. หนองบัวลำภู	126	27,847,692.00	2,177	3	99.0
18. อำนาจเจริญ	274	60,820,826.00	2,949	0	12.3
19. อุตรดิตถ์	1,380	313,304,814.85	12,870	2	69.8
20. อุบลราชธานี	879	243,103,778.00	10,883	3	11.1
รวม 20 จังหวัด	23,105	4,619,032,522.16	225,880	3	36.3

การอนุมัติเบิกจ่ายเงินกู้กองทุนหมุนเวียนเพื่อการกู้ยืมแก่เกษตรกรและผู้ยากจน
ในพื้นที่ ภาคใต้
ตั้งแต่วันที่ 1 มกราคม 2534 - 31 กรกฎาคม 2563

จังหวัด	ผู้ขอกู้ (ราย)	จำนวนเงินที่อนุมัติ (บาท)	จำนวนที่ดิน		
			ไร่	งาน	ตรว.
1. กระบี่	309	78,067,904.00	1,672	3	4.6
2. ชุมพร	222	77,916,936.91	1,384	1	59.5
3. ตรัง	577	201,308,066.15	1,584	2	1.1
4. นครศรีธรรมราช	699	179,924,009.74	2,802	0	30.1
5. นราธิวาส	20	3,576,475.00	118	3	37.0
6. ปัตตานี	18	3,046,500.00	47	1	29.0
7. พังงา	15	5,296,130.00	25	2	59.7
8. พัทลุง	273	123,275,035.00	729	2	57.1
9. ภูเก็ต	2	471,603.00	0	1	82.0
10. ยะลา	6	398,600.00	12	2	11.0
11. ระนอง	9	3,999,000.00	58	2	67.4
12. สงขลา	293	71,458,283.00	828	2	55.4
13. สตูล	85	30,370,548.00	291	0	1.4
14. สุราษฎร์ธานี	80	43,787,007.00	588	2	65.0
รวม 14 จังหวัด	2,608	822,896,097.80	10,145	0	60.3

การอนุมัติเบิกจ่ายเงินกู้กองทุนหมุนเวียนเพื่อการกู้ยืมแก่เกษตรกรและผู้ยากจน
ประจำเดือนกรกฎาคม 2563

ลำดับ ที่	จังหวัด	ผู้ร้อง (ราย)	จำนวนเงินที่อนุมัติ (บาท)	จำนวนที่ดินที่ขอไถ่ถอน/ซื้อคืน		
				ไร่	งาน	ตรว.
<u>ภาคกลาง</u>						
1	ฉะเชิงเทรา	1	2,500,000.00	25	1	68.2
2	ตราด	1	1,400,000.00	13	3	94.0
3	ปราจีนบุรี	1	880,000.00	1	1	30.0
4	พระนครศรีอยุธยา	1	1,000,000.00	0	2	0.0
5	สมุทรสงคราม	1	287,500.00	1	1	79.0
6	สิงห์บุรี	3	1,416,000.00	11	2	81.0
7	สุพรรณบุรี	2	1,580,000.00	17	0	87.0
8	อ่างทอง	1	81,000.00	0	3	0.0
รวม 8 จังหวัด		11	9,144,500.00	72	1	39.2
<u>ภาคเหนือ</u>						
1	เชียงราย	1	800,000.00	7	3	18.0
2	นครสวรรค์	2	1,221,000.00	1	0	16.0
3	พิษณุโลก	1	1,314,000.00	35	1	53.0
รวม 3 จังหวัด		4	3,335,000.00	44	0	87.0
<u>ภาคตะวันออกเฉียงเหนือ</u>						
1	กาฬสินธุ์	4	1,600,575.00	34	1	37.0
2	ขอนแก่น	3	1,372,000.00	11	2	39.7
3	ชัยภูมิ	6	3,277,500.00	27	1	27.0
4	นครพนม	1	300,000.00	7	1	61.0
5	นครราชสีมา	7	5,160,000.00	109	0	70.0
6	บุรีรัมย์	3	398,000.00	3	1	69.0
7	มหาสารคาม	2	1,656,200.00	26	3	56.0
8	ร้อยเอ็ด	4	1,670,000.00	1	3	6.7
9	ศรีสะเกษ	2	1,585,000.00	8	2	30.0

ลำดับ ที่	จังหวัด	ผู้ร้อง (ราย)	จำนวนเงินที่อนุมัติ (บาท)	จำนวนที่ดินที่ขอไถ่ถอน/ซื้อคืน		
				ไร่	งาน	ตรว.
10	สุรินทร์	2	1,270,150.00	10	3	4.0
11	หนองคาย	1	490,000.00	7	0	17.0
12	หนองบัวลำภู	2	1,600,000.00	26	2	6.0
13	อำนาจเจริญ	1	250,000.00	2	2	42.0
14	อุดรธานี	1	2,500,000.00	48	2	0.0
15	อุบลราชธานี	3	2,386,500.00	10	3	17.2
รวม 15 จังหวัด		42	25,515,925.00	336	2	82.6
ภาคใต้						
1	กระบี่	2	917,000.00	2	0	83.1
2	ตรัง	1	80,000.00	0	2	27.8
3	นครศรีธรรมราช	1	1,050,000.00	13	0	67.0
4	พังงา	1	1,200,000.00	1	0	17.0
5	พัทลุง	1	300,000.00	0	0	89.6
6	สุราษฎร์ธานี	1	500,000.00	2	1	28.9
รวม 6 จังหวัด		7	4,047,000.00	19	2	13.4
รวม 32 จังหวัด		64	42,042,425.00	472	3	22.2

การดำเนินการกับลูกหนี้กองทุนหมุนเวียนฯ ที่มีปัญหาในการชำระหนี้
ตั้งแต่วันที่ 1 มกราคม 2534 ถึงวันที่ 31 กรกฎาคม 2563

ลำดับที่	มาตรการ	จำนวน (เรื่อง)	จำนวนเงิน (บาท)
1	ดำเนินคดีจนเป็นที่ยุติแล้ว	58	34,486,852.56
2	อนุมัติให้ปรับปรุงโครงสร้างหนี้	60	19,814,779.66
3	อนุมัติให้ประนอมหนี้	463	171,457,196.08
4	ตัดหนี้สูญแล้ว	28	3,823,933.40

เรื่องยุติแล้ว ณ วันที่ 31 กรกฎาคม 2563

ลำดับที่	หน่วยงาน	จำนวน (เรื่อง)	จำนวนเงิน (บาท)
1	คดียุติแล้วโดยการชำระหนี้เสร็จ	48	30,686,169.56
2	คดียุติแล้วโดยการจำหน่ายหนี้สูญ	10	3,800,683.00
รวม		58	34,486,852.56

เรื่องอยู่ระหว่างดำเนินการทางคดี ณ วันที่ 31 กรกฎาคม 2563

ลำดับที่	หน่วยงาน	จำนวน (เรื่อง)	จำนวนเงิน (บาท)
1	อยู่ระหว่างการพิจารณาของสำนักงานอัยการ	34	15,565,098.00
2	ศาลรับฟ้องและอยู่ระหว่างการพิจารณาของศาล	15	6,531,497.00
3	ศาลมีคำพิพากษาและอยู่ระหว่าง ธ.ก.ส. ติดตามการชำระหนี้	58	29,833,758.21
4	อยู่ระหว่างการขายทอดตลาดของกรมบังคับคดี	41	22,884,555.58
รวม		148	74,814,908.79

ข้อมูล: สำนักกฎหมาย สป.กย.