

การอนุมัติเบิกจ่ายเงินกู้กองทุนหมุนเวียนเพื่อการกู้ยืมแก่เกษตรกรและผู้ยากจน
ตั้งแต่วันที่ 1 มกราคม 2534 - 31 สิงหาคม 2563
จำแนกตามรายภาค

ภาค	ผู้ขอกู้ (ราย) (ร้อยละ)	จำนวนเงิน (บาท)	จำนวนที่ดิน		
			ไร่	งาน	ตรว.
ภาคกลาง	4,292 12.44	1,561,766,623.90	30,090	2	52.9
ภาคเหนือ	4,451 12.90	816,094,162.20	39,757	0	14.8
ภาคตะวันออกเฉียงเหนือ	23,148 67.09	4,643,709,934.16	226,238	0	38.2
ภาคใต้	2,614 7.57	825,803,847.80	10,161	0	75.1
รวม	34,505	7,847,374,568.06	306,246	3	81.0

สรุป ตั้งแต่เริ่มใช้ระเบียบฯ ถึงวันที่ 31 สิงหาคม 2563 ได้อนุมัติเบิกจ่ายเงินกู้ให้เกษตรกรและผู้ยากจน
จำนวนทั้งสิ้น 34,505 ราย จำนวนเงินที่อนุมัติ 7,847,374,568.06 บาท
จำนวนที่ดินที่ช่วยเหลือเนื้อที่ 306,246-3-81 ไร่
ยอดเงินกองทุนฯ คงเหลือ ณ วันที่ 31 สิงหาคม 2563 จำนวนทั้งสิ้น 399,942,001.73 บาท

**แผนภูมิแสดงการอนุมัติเงินกู้กองทุนหมุนเวียนเพื่อการกู้ยืมแก่เกษตรกรและผู้ยากจน
ตั้งแต่วันที่ 1 มกราคม 2534 - 31 สิงหาคม 2563**

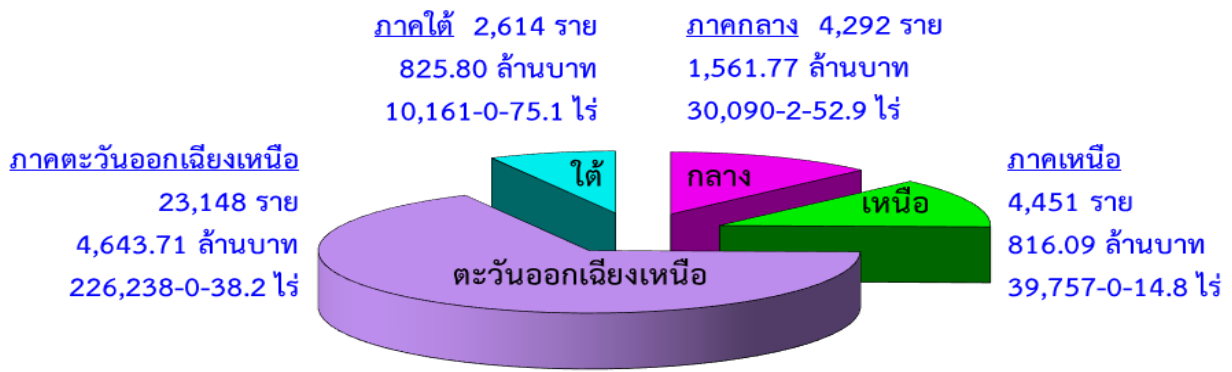

**แผนภูมิแสดงการอนุมัติเงินกู้กองทุนหมุนเวียนเพื่อการกู้ยืมแก่เกษตรกรและผู้ยากจน
ตั้งแต่ปีงบประมาณ 2558 - ปีงบประมาณ 2563***

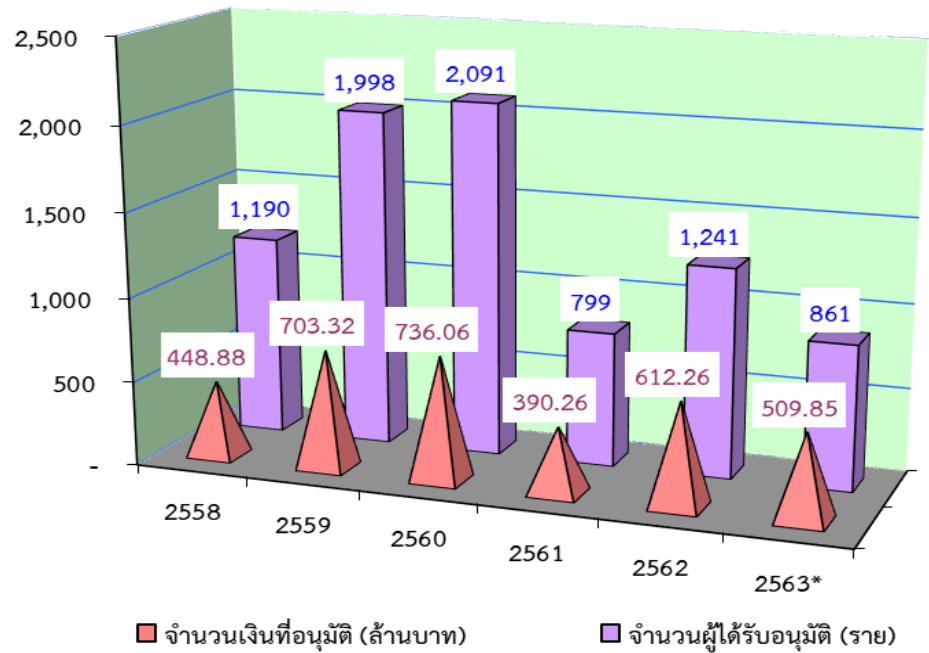

หมายเหตุ ปีงบประมาณ 2563* เป็นข้อมูลระหว่างวันที่ 1 ตุลาคม 2562 - 31 สิงหาคม 2563 เท่านั้น

การอนุมัติเบิกจ่ายเงินกู้กองทุนหมุนเวียนเพื่อการกู้ยืมแก่เกษตรกรและผู้ยากจน
ในพื้นที่ ภาคกลาง
ตั้งแต่วันที่ 1 มกราคม 2534 - 31 สิงหาคม 2563

จังหวัด	ผู้ขอกู้ (ราย)	จำนวนเงินที่อนุมัติ (บาท)	จำนวนที่ดิน		
			ไร่	งาน	ตรว.
1. กรุงเทพมหานคร	85	49,019,100.00	516	0	86.0
2. กาญจนบุรี	192	54,462,129.00	1,608	0	95.1
3. จันทบุรี	262	100,859,994.00	2,503	3	7.8
4. ฉะเชิงเทรา	274	116,461,805.20	1,751	0	68.3
5. ชลบุรี	77	33,057,469.00	468	2	0.5
6. ชัยนาท	258	74,038,700.74	2,946	3	38.5
7. ตราด	85	26,160,809.32	823	0	40.8
8. นครนายก	238	57,454,308.00	1,091	3	86.0
9. นครปฐม	127	50,530,905.00	472	0	97.0
10. นนทบุรี	27	17,519,450.00	26	0	1.6
11. ปทุมธานี	43	28,609,625.00	171	1	44.6
12. ประจวบคีรีขันธ์	186	79,587,576.07	1,470	1	1.2
13. ปราจีนบุรี	152	44,141,205.00	1,715	2	98.6
14. พระนครศรีอยุธยา	202	68,082,572.00	1,288	2	56.4
15. เพชรบุรี	198	80,071,644.00	841	0	79.5
16. ระยอง	183	38,595,934.00	804	3	27.6
17. ราชบุรี	217	82,382,014.00	1,281	2	7.0
18. ลพบุรี	111	33,115,550.00	1,593	1	45.3
19. สมุทรปราการ	72	37,148,703.00	90	1	3.5
20. สมุทรสงคราม	205	110,281,509.00	988	0	97.3
21. สมุทรสาคร	133	60,854,612.00	468	2	52.2
22. สระแก้ว	51	22,490,381.24	707	3	74.6
23. สระบุรี	130	40,849,119.00	966	0	4.6
24. สิงห์บุรี	148	52,323,873.00	734	1	53.9
25. สุพรรณบุรี	427	146,597,815.33	3,514	2	29.6
26. อ่างทอง	209	57,069,821.00	1,245	2	55.4
รวม 26 จังหวัด	4,292	1,561,766,623.90	30,090	2	52.9

การอนุมัติเบิกจ่ายเงินกู้กองทุนหมุนเวียนเพื่อการกู้ยืมแก่เกษตรกรและผู้ยากจน
ในพื้นที่ ภาคเหนือ
ตั้งแต่วันที่ 1 มกราคม 2534 - 31 สิงหาคม 2563

จังหวัด	ผู้ขอกู้ (ราย)	จำนวนเงินที่อนุมัติ (บาท)	จำนวนที่ดิน		
			ไร่	งาน	ตรว.
1. กำแพงเพชร	189	37,240,161.53	3,302	2	20.7
2. เชียงราย	394	74,219,456.00	1,520	2	73.6
3. เชียงใหม่	534	113,187,005.00	830	3	30.1
4. ตาก	43	9,568,057.00	328	1	74.3
5. นครสวรรค์	563	165,302,353.00	8,932	3	58.4
6. น่าน	23	2,006,675.00	43	0	76.4
7. พะเยา	178	14,214,200.00	500	3	90.3
8. พิจิตร	342	68,001,008.22	6,880	0	54.0
9. พิษณุโลก	1,049	112,971,228.00	8,760	3	97.6
10. เพชรบูรณ์	302	38,248,605.11	2,677	2	26.3
11.แพร่	184	13,042,300.00	213	3	21.2
12. แม่ฮ่องสอน	1	109,094.06	2	3	35.0
13. ลำปาง	132	22,858,057.00	295	2	4.2
14. ลำพูน	163	42,209,607.00	317	3	7.9
15. สุโขทัย	159	43,003,748.28	2,019	2	22.3
16. อุตรดิตถ์	85	25,403,360.00	1,092	3	86.4
17. อุทัยธานี	110	34,509,247.00	2,036	1	36.1
รวม 17 จังหวัด	4,451	816,094,162.20	39,757	0	14.8

การอนุมัติเบิกจ่ายเงินกู้กองทุนหมุนเวียนเพื่อการกู้ยืมแก่เกษตรกรและผู้ยากจน
ในพื้นที่ ภาคตะวันออกเฉียงเหนือ
ตั้งแต่วันที่ 1 มกราคม 2534 - 31 สิงหาคม 2563

จังหวัด	ผู้ขอกู้ (ราย)	จำนวนเงินที่อนุมัติ (บาท)	จำนวนที่ดิน		
			ไร่	งาน	ตรว.
1. กาฬสินธุ์	886	156,627,456.00	7,622	3	34.5
2. ขอนแก่น	2,644	441,304,435.77	22,887	0	64.5
3. ชัยภูมิ	1,356	271,481,065.75	11,805	1	5.7
4. นครพนม	1,132	249,802,514.48	8,222	4	71.6
5. นครราชสีมา	3,715	763,058,527.80	38,184	2	2.0
6. บึงกาฬ	48	23,585,086.00	451	1	3.6
7. บุรีรัมย์	1,373	262,054,233.24	18,132	0	31.4
8. มหาสารคาม	1,357	292,662,824.88	13,475	0	80.0
9. มุกดาหาร	210	36,219,618.33	2,130	0	46.4
10. ยโสธร	518	100,588,764.00	4,174	0	10.6
11. ร้อยเอ็ด	1,839	287,000,008.52	13,457	3	39.5
12. เลย	852	193,678,958.00	4,433	0	49.6
13. ศรีสะเกษ	1,141	187,539,589.09	13,135	3	12.0
14. สกลนคร	432	68,047,494.00	4,731	0	8.5
15. สุรินทร์	2,448	557,685,442.45	29,491	2	56.7
16. หนองคาย	526	100,964,805.00	4,898	1	87.1
17. หนองบัวลำภู	127	28,847,692.00	2,198	0	14.0
18. อำนาจเจริญ	275	61,038,826.00	2,949	0	62.3
19. อุตรดิตถ์	1,383	315,564,814.85	12,888	0	15.8
20. อุบลราชธานี	886	245,957,778.00	10,969	1	42.4
รวม 20 จังหวัด	23,148	4,643,709,934.16	226,238	0	38.2

การอนุมัติเบิกจ่ายเงินกู้กองทุนหมุนเวียนเพื่อการกู้ยืมแก่เกษตรกรและผู้ยากจน
ในพื้นที่ ภาคใต้
ตั้งแต่วันที่ 1 มกราคม 2534 - 31 สิงหาคม 2563

จังหวัด	ผู้ขอกู้ (ราย)	จำนวนเงินที่อนุมัติ (บาท)	จำนวนที่ดิน		
			ไร่	งาน	ตรว.
1. กระบี่	309	78,067,904.00	1,672	3	4.6
2. ชุมพร	222	77,916,936.91	1,384	1	59.5
3. ตรัง	580	202,127,066.15	1,585	2	44.6
4. นครศรีธรรมราช	700	181,724,009.74	2,813	2	72.1
5. นราธิวาส	20	3,576,475.00	118	3	37.0
6. ปัตตานี	18	3,046,500.00	47	1	29.0
7. พังงา	16	5,466,130.00	25	3	66.7
8. พัทลุง	274	123,393,785.00	732	2	79.4
9. ภูเก็ต	2	471,603.00	0	1	82.0
10. ยะลา	6	398,600.00	12	2	11.0
11. ระนอง	9	3,999,000.00	58	2	67.4
12. สงขลา	293	71,458,283.00	828	2	55.4
13. สตูล	85	30,370,548.00	291	0	1.4
14. สุราษฎร์ธานี	80	43,787,007.00	588	2	65.0
รวม 14 จังหวัด	2,614	825,803,847.80	10,161	0	75.1

การอนุมัติเบิกจ่ายเงินกู้กองทุนหมุนเวียนเพื่อการกู้ยืมแก่เกษตรกรและผู้ยากจน
ประจำเดือนสิงหาคม 2563

ลำดับ ที่	จังหวัด	ผู้ร้อง (ราย)	จำนวนเงินที่อนุมัติ (บาท)	จำนวนที่ดินที่ขอไถ่ถอน/ซื้อคืน		
				ไร่	งาน	ตรว.
<u>ภาคกลาง</u>						
1	กาญจนบุรี	2	2,768,509.00	10	0	59.3
2	ฉะเชิงเทรา	2	1,200,000.00	5	2	68.0
3	ชลบุรี	1	250,000.00	1	2	80.8
4	ชัยนาท	1	1,977,146.00	46	3	15.0
5	สมุทรปราการ	1	1,260,000.00	0	1	23.0
6	สระแก้ว	1	550,000.00	4	2	0.0
7	สระบุรี	1	605,000.00	0	1	2.0
8	สิงห์บุรี	1	350,000.00	0	2	85.8
9	สุพรรณบุรี	1	200,000.00	0	0	75.0
10	อ่างทอง	2	2,470,000.00	8	1	35.5
รวม 10 จังหวัด		13	11,630,655.00	78	2	44.4
<u>ภาคเหนือ</u>						
1	ตาก	1	618,367.00	0	1	20.0
2	นครสวรรค์	3	2,550,000.00	58	2	64.0
3	สุโขทัย	1	498,000.00	1	2	17.0
รวม 3 จังหวัด		5	3,666,367.00	60	2	1.0
<u>ภาคตะวันออกเฉียงเหนือ</u>						
1	กาฬสินธุ์	2	377,500.00	1	0	43.0
2	ขอนแก่น	6	2,305,000.00	13	3	58.8
3	ชัยภูมิ	2	484,000.00	4	1	65.0
4	นครพนม	1	1,070,000.00	27	1	20.0
5	นครราชสีมา	4	1,349,000.00	28	0	92.0
6	บุรีรัมย์	1	850,000.00	14	2	43.0
7	มหาสารคาม	1	450,000.00	0	1	91.0

ลำดับ ที่	จังหวัด	ผู้ร้อง (ราย)	จำนวนเงินที่อนุมัติ (บาท)	จำนวนที่ดินที่ขอไถ่ถอน/ซื้อคืน		
				ไร่	งาน	ตรว.
8	ร้อยเอ็ด	2	1,775,000.00	21	2	76.7
9	เลย	1	150,000.00	0	1	13.0
10	ศรีสะเกษ	2	440,000.00	22	1	0.4
11	สุรินทร์	6	5,770,000.00	64	0	14.0
12	หนองคาย	3	3,324,912.00	35	3	42.7
13	หนองบัวลำภู	1	1,000,000.00	20	0	15.0
14	อำนาจเจริญ	1	218,000.00	0	0	50.0
15	อุดรธานี	3	2,260,000.00	17	1	46.0
16	อุบลราชธานี	7	2,854,000.00	85	2	31.3
รวม 16 จังหวัด		43	24,677,412.00	357	1	1.9
<i>ภาคใต้</i>						
1	ตรัง	3	819,000.00	1	0	43.5
2	นครศรีธรรมราช	1	1,800,000.00	11	2	42.0
3	พังงา	1	170,000.00	0	1	7.0
4	พัทลุง	1	118,750.00	3	0	22.3
รวม 4 จังหวัด		6	2,907,750.00	16	0	14.8
รวม 33 จังหวัด		67	42,882,184.00	512	1	62.1

การดำเนินการกับลูกหนี้กองทุนหมุนเวียนฯ ที่มีปัญหาในการชำระหนี้
ตั้งแต่วันที่ 1 มกราคม 2534 ถึงวันที่ 31 สิงหาคม 2563

ลำดับที่	มาตรการ	จำนวน (เรื่อง)	จำนวนเงิน (บาท)
1	ดำเนินคดีจนเป็นที่ยุติแล้ว	60	36,527,411.65
2	อนุมัติให้ปรับปรุงโครงสร้างหนี้	60	19,814,779.66
3	อนุมัติให้ประนอมหนี้	464	171,869,696.08
4	ตัดหนี้สูญแล้ว	28	3,823,933.40

เรื่องยุติแล้ว ณ วันที่ 31 สิงหาคม 2563

ลำดับที่	หน่วยงาน	จำนวน (เรื่อง)	จำนวนเงิน (บาท)
1	คดียุติแล้วโดยการชำระหนี้เสร็จ	50	32,726,728.65
2	คดียุติแล้วโดยการจำหน่ายหนี้สูญ	10	3,800,683.00
รวม		60	36,527,411.65

เรื่องอยู่ระหว่างดำเนินการทางคดี ณ วันที่ 31 สิงหาคม 2563

ลำดับที่	หน่วยงาน	จำนวน (เรื่อง)	จำนวนเงิน (บาท)
1	อยู่ระหว่างการพิจารณาของสำนักงานอัยการ	32	14,577,098.00
2	ศาลรับฟ้องและอยู่ระหว่างการพิจารณาของศาล	16	7,019,497.00
3	ศาลมีคำพิพากษาและอยู่ระหว่าง ธ.ก.ส. ติดตามการชำระหนี้	58	29,833,758.21
4	อยู่ระหว่างการขายทอดตลาดของกรมบังคับคดี	40	22,273,519.58
รวม		146	73,703,872.79

ข้อมูล: สำนักกฎหมาย สป.กษ.