

การอนุมัติเบิกจ่ายเงินกู้กองทุนหมุนเวียนเพื่อการกู้ยืมแก่เกษตรกรและผู้ยากจน
ตั้งแต่วันที่ 1 มกราคม 2534 - 30 กันยายน 2563
จำแนกตามรายภาค

ภาค	ผู้ขอกู้ (ราย) (ร้อยละ)	จำนวนเงิน (บาท)	จำนวนที่ดิน		
			ไร่	งาน	ตรว.
ภาคกลาง	4,298 12.43	1,566,676,623.90	30,119	1	84.1
ภาคเหนือ	4,455 12.89	819,486,412.20	39,797	1	18.8
ภาคตะวันออกเฉียงเหนือ	23,199 67.10	4,670,975,884.16	226,682	1	26.3
ภาคใต้	2,621 7.58	830,291,847.80	10,171	0	14.2
รวม	34,573	7,887,430,768.06	306,770	0	43.4

สรุป ตั้งแต่เริ่มใช้ระเบียบฯ ถึงวันที่ 30 กันยายน 2563 ได้อนุมัติเบิกจ่ายเงินกู้ให้เกษตรกรและผู้ยากจน
จำนวนทั้งสิ้น 34,573 ราย จำนวนเงินที่อนุมัติ 7,887,430,768.06 บาท
จำนวนที่ดินที่ช่วยเหลือเนื้อที่ 306,770-0-43.4 ไร่
ยอดเงินกองทุนฯ คงเหลือ ณ วันที่ 30 กันยายน 2563 จำนวนทั้งสิ้น 387,718,409.64 บาท

แผนภูมิแสดงการอนุมัติเงินกู้กองทุนหมุนเวียนเพื่อการกู้ยืมแก่เกษตรกรและผู้ยากจน
ตั้งแต่วันที่ 1 มกราคม 2534 - 30 กันยายน 2563

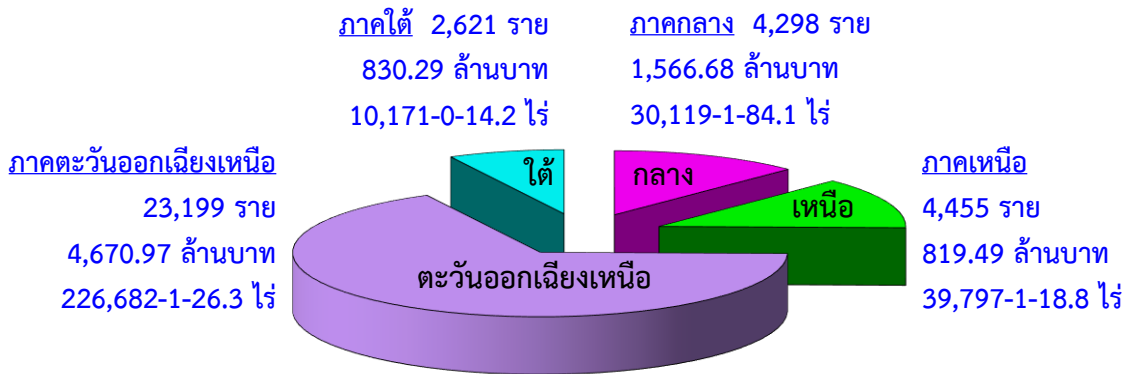

แผนภูมิแสดงการอนุมัติเงินกู้กองทุนหมุนเวียนเพื่อการกู้ยืมแก่เกษตรกรและผู้ยากจน
ตั้งแต่ปีงบประมาณ 2558 - ปีงบประมาณ 2563

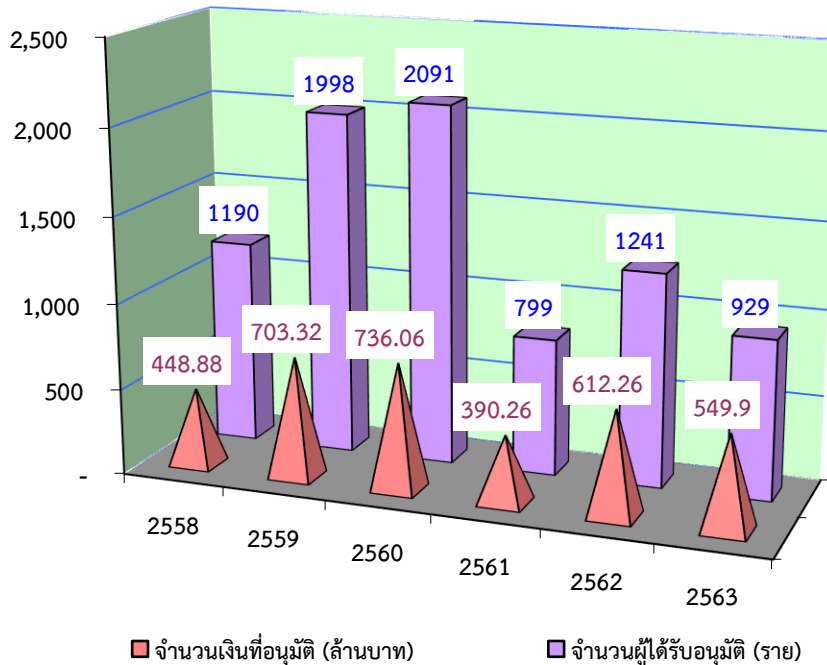

การอนุมัติเบิกจ่ายเงินกู้กองทุนหมุนเวียนเพื่อการกู้ยืมแก่เกษตรกรและผู้ยากจน
ในพื้นที่ ภาคกลาง
ตั้งแต่วันที่ 1 มกราคม 2534 - 30 กันยายน 2563

จังหวัด	ผู้ขอกู้ (ราย)	จำนวนเงินที่อนุมัติ (บาท)	จำนวนที่ดิน		
			ไร่	งาน	ตรว.
1. กรุงเทพมหานคร	85	49,019,100.00	516	0	86.0
2. กาญจนบุรี	192	54,462,129.00	1,608	0	95.1
3. จันทบุรี	262	100,859,994.00	2,503	3	7.8
4. ฉะเชิงเทรา	274	116,461,805.20	1,751	0	68.3
5. ชลบุรี	77	33,057,469.00	468	2	0.5
6. ชัยนาท	258	74,038,700.74	2,946	3	38.5
7. ตราด	85	26,160,809.32	823	0	40.8
8. นครนายก	238	57,454,308.00	1,091	3	86.0
9. นครปฐม	127	50,530,905.00	472	0	97.0
10. นนทบุรี	27	17,519,450.00	26	0	1.6
11. ปทุมธานี	43	28,609,625.00	171	1	44.6
12. ประจวบคีรีขันธ์	188	80,087,576.07	1,471	3	37.2
13. ปราจีนบุรี	152	44,141,205.00	1,715	2	98.6
14. พระนครศรีอยุธยา	203	68,252,572.00	1,289	0	3.8
15. เพชรบุรี	198	80,071,644.00	841	0	79.5
16. ระยอง	184	40,395,934.00	809	3	87.4
17. ราชบุรี	217	82,382,014.00	1,281	2	7.0
18. ลพบุรี	111	33,115,550.00	1,593	1	45.3
19. สมุทรปราการ	72	37,148,703.00	90	1	3.5
20. สมุทรสงคราม	205	110,281,509.00	988	0	97.3
21. สมุทรสาคร	133	60,854,612.00	468	2	52.2
22. สระแก้ว	51	22,490,381.24	707	3	74.6
23. สระบุรี	130	40,849,119.00	966	0	4.6
24. สิงห์บุรี	148	52,323,873.00	734	1	53.9
25. สุพรรณบุรี	429	149,037,815.33	3,536	1	17.6
26. อ่างทอง	209	57,069,821.00	1,245	2	55.4
รวม 26 จังหวัด	4,298	1,566,676,623.90	30,119	1	84.1

การอนุมัติเบิกจ่ายเงินกู้กองทุนหมุนเวียนเพื่อการกู้ยืมแก่เกษตรกรและผู้ยากจน
ในพื้นที่ ภาคเหนือ
ตั้งแต่วันที่ 1 มกราคม 2534 - 30 กันยายน 2563

จังหวัด	ผู้ขอกู้ (ราย)	จำนวนเงินที่อนุมัติ (บาท)	จำนวนที่ดิน		
			ไร่	งาน	ตรว.
1. กำแพงเพชร	189	37,240,161.53	3,302	2	20.7
2. เชียงราย	395	75,005,456.00	1,522	2	79.6
3. เชียงใหม่	534	113,187,005.00	830	3	30.1
4. ตาก	43	9,568,057.00	328	1	74.3
5. นครสวรรค์	566	167,908,603.00	8,971	0	56.4
6. น่าน	23	2,006,675.00	43	0	76.4
7. พะเยา	178	14,214,200.00	500	3	90.3
8. พิจิตร	342	68,001,008.22	6,880	0	54.0
9. พิษณุโลก	1,049	112,971,228.00	8,760	3	97.6
10. เพชรบูรณ์	302	38,248,605.11	2,677	2	26.3
11.แพร่	184	13,042,300.00	213	3	21.2
12. แม่ฮ่องสอน	1	109,094.06	2	3	35.0
13. ลำปาง	132	22,858,057.00	295	2	4.2
14. ลำพูน	163	42,209,607.00	317	3	7.9
15. สุโขทัย	159	43,003,748.28	2,019	2	22.3
16. อุตรดิตถ์	85	25,403,360.00	1,092	3	86.4
17. อุทัยธานี	110	34,509,247.00	2,036	1	36.1
รวม 17 จังหวัด	4,455	819,486,412.20	39,797	1	18.8

การอนุมัติเบิกจ่ายเงินกู้กองทุนหมุนเวียนเพื่อการกู้ยืมแก่เกษตรกรและผู้ยากจน
ในพื้นที่ ภาคตะวันออกเฉียงเหนือ
ตั้งแต่วันที่ 1 มกราคม 2534 - 30 กันยายน 2563

จังหวัด	ผู้ขอกู้ (ราย)	จำนวนเงินที่อนุมัติ (บาท)	จำนวนที่ดิน		
			ไร่	งาน	ตรว.
1. กาฬสินธุ์	886	156,627,456.00	7,622	3	34.5
2. ขอนแก่น	2,649	442,764,435.77	22,909	0	24.6
3. ชัยภูมิ	1,361	274,727,065.75	11,880	2	64.3
4. นครพนม	1,133	249,938,264.48	8,231	0	93.6
5. นครราชสีมา	3,720	766,824,027.80	38,249	2	6.0
6. บึงกาฬ	48	23,585,086.00	451	1	3.6
7. บุรีรัมย์	1,379	265,430,233.24	18,172	1	91.2
8. มหาสารคาม	1,359	293,412,824.88	13,484	0	58.0
9. มุกดาหาร	210	36,219,618.33	2,130	0	46.4
10. ยโสธร	522	102,041,764.00	4,200	0	88.8
11. ร้อยเอ็ด	1,840	287,290,008.52	13,458	1	82.5
12. เลย	852	193,678,958.00	4,433	0	49.6
13. ศรีสะเกษ	1,142	188,989,589.09	13,168	3	98.0
14. สกลนคร	432	68,047,494.00	4,731	0	8.5
15. สุรินทร์	2,460	564,221,442.45	29,569	3	77.6
16. หนองคาย	526	100,964,805.00	4,898	1	87.1
17. หนองบัวลำภู	127	28,847,692.00	2,198	0	14.0
18. อำนาจเจริญ	275	61,038,826.00	2,949	0	62.3
19. อุตรดิตถ์	1,390	318,738,514.85	12,943	3	62.2
20. อุบลราชธานี	888	247,587,778.00	10,999	2	73.5
รวม 20 จังหวัด	23,199	4,670,975,884.16	226,682	1	26.3

การอนุมัติเบิกจ่ายเงินกู้กองทุนหมุนเวียนเพื่อการกู้ยืมแก่เกษตรกรและผู้ยากจน
ในพื้นที่ ภาคใต้
ตั้งแต่วันที่ 1 มกราคม 2534 - 30 กันยายน 2563

จังหวัด	ผู้ขอกู้ (ราย)	จำนวนเงินที่อนุมัติ (บาท)	จำนวนที่ดิน		
			ไร่	งาน	ตรว.
1. กระบี่	309	78,067,904.00	1,672	3	4.6
2. ชุมพร	222	77,916,936.91	1,384	1	59.5
3. ตรัง	581	202,427,066.15	1,587	1	7.6
4. นครศรีธรรมราช	700	181,724,009.74	2,813	2	72.1
5. นราธิวาส	20	3,576,475.00	118	3	37.0
6. ปัตตานี	18	3,046,500.00	47	1	29.0
7. พังงา	16	5,466,130.00	25	3	66.7
8. พัทลุง	278	127,211,785.00	737	1	20.6
9. ภูเก็ต	2	471,603.00	0	1	82.0
10. ยะลา	6	398,600.00	12	2	11.0
11. ระนอง	9	3,999,000.00	58	2	67.4
12. สงขลา	294	71,658,283.00	831	2	58.4
13. สตูล	86	30,540,548.00	291	2	33.3
14. สุราษฎร์ธานี	80	43,787,007.00	588	2	65.0
รวม 14 จังหวัด	2,621	830,291,847.80	10,171	0	14.2

การอนุมัติเบิกจ่ายเงินกู้กองทุนหมุนเวียนเพื่อการกู้ยืมแก่เกษตรกรและผู้ยากจน
ประจำเดือนกันยายน 2563

ลำดับ ที่	จังหวัด	ผู้ร้อง (ราย)	จำนวนเงินที่อนุมัติ (บาท)	จำนวนที่ดินที่ขอไถ่ถอน/ซื้อคืน		
				ไร่	งาน	ตรว.
<i>ภาคกลาง</i>						
1	ประจวบคีรีขันธ์	2	500,000.00	1	2	36.0
2	พระนครศรีอยุธยา	1	170,000.00	0	1	47.4
3	ระยอง	1	1,800,000.00	5	0	59.8
4	สุพรรณบุรี	2	2,440,000.00	21	2	88.0
รวม 4 จังหวัด		6	4,910,000.00	28	3	31.2
<i>ภาคเหนือ</i>						
1	เชียงราย	1	786,000.00	2	0	6.0
2	นครสวรรค์	3	2,606,250.00	38	0	98.0
รวม 2 จังหวัด		4	3,392,250.00	40	1	4.0
<i>ภาคตะวันออกเฉียงเหนือ</i>						
1	ขอนแก่น	5	1,460,000.00	21	3	60.1
2	ชัยภูมิ	5	3,246,000.00	75	1	58.6
3	นครพนม	1	135,750.00	8	0	22.0
4	นครราชสีมา	5	3,765,500.00	65	0	4.0
5	บุรีรัมย์	6	3,376,000.00	40	1	59.8
6	มหาสารคาม	2	750,000.00	8	3	78.0
7	ยโสธร	4	1,453,000.00	26	0	78.2
8	ร้อยเอ็ด	1	290,000.00	0	2	43.0
9	ศรีสะเกษ	1	1,450,000.00	33	0	86.0
10	สุรินทร์	12	6,536,000.00	78	1	20.9
11	อุดรธานี	7	3,173,700.00	55	3	46.4
12	อุบลราชธานี	2	1,630,000.00	30	1	31.1
รวม 12 จังหวัด		51	27,265,950.00	444	0	88.1

ลำดับ ที่	จังหวัด	ผู้ร้อง (ราย)	จำนวนเงินที่อนุมัติ (บาท)	จำนวนที่ดินที่ขอไถ่ถอน/ซื้อคืน		
				ไร่	งาน	ตรว.
	<i>ภาคใต้</i>					
1	ตรัง	1	300,000.00	1	2	63.0
2	พัทลุง	4	3,818,000.00	4	2	41.2
3	สงขลา	1	200,000.00	3	0	3.0
4	สตูล	1	170,000.00	0	2	31.9
	รวม 4 จังหวัด	7	4,488,000.00	9	3	39.1
	รวม 22 จังหวัด	68	40,056,200.00	523	0	62.4

การดำเนินการกับลูกหนี้กองทุนหมุนเวียนฯ ที่มีปัญหาในการชำระหนี้
ตั้งแต่วันที่ 1 มกราคม 2534 ถึงวันที่ 30 กันยายน 2563

ลำดับที่	มาตรการ	จำนวน (เรื่อง)	จำนวนเงิน (บาท)
1	ดำเนินคดีจนเป็นที่ยุติแล้ว	60	36,527,411.65
2	อนุมัติให้ปรับปรุงโครงสร้างหนี้	60	19,814,779.66
3	อนุมัติให้ประนอมหนี้	467	172,465,569.33
4	ตัดหนี้สูญแล้ว	28	3,823,933.40

เรื่องยุติแล้ว ณ วันที่ 30 กันยายน 2563

ลำดับที่	หน่วยงาน	จำนวน (เรื่อง)	จำนวนเงิน (บาท)
1	คดียุติแล้วโดยการชำระหนี้เสร็จ	50	32,726,728.65
2	คดียุติแล้วโดยการจำหน่ายหนี้สูญ	10	3,800,683.00
รวม		60	36,527,411.65

เรื่องอยู่ระหว่างดำเนินการทางคดี ณ วันที่ 30 กันยายน 2563

ลำดับที่	หน่วยงาน	จำนวน (เรื่อง)	จำนวนเงิน (บาท)
1	อยู่ระหว่างการพิจารณาของสำนักงานอัยการ	25	9,772,098.00
2	ศาลรับฟ้องและอยู่ระหว่างการพิจารณาของศาล	19	9,844,497.00
3	ศาลมีคำพิพากษาและอยู่ระหว่าง ธ.ก.ส. ติดตามการชำระหนี้	61	32,833,077.76
4	อยู่ระหว่างการขายทอดตลาดของกรมบังคับคดี	40	22,273,519.58
รวม		145	74,723,192.34