

การอนุมัติเบิกจ่ายเงินกู้กองทุนหมุนเวียนเพื่อการกู้ยืมแก่เกษตรกรและผู้ยากจน
ตั้งแต่วันที่ 1 มกราคม 2534 - 31 ธันวาคม 2563
จำแนกตามรายภาค

ภาค	ผู้ขอกู้ (ราย) (ร้อยละ)	จำนวนเงิน (บาท)	จำนวนที่ดิน		
			ไร่	งาน	ตรว.
ภาคกลาง	4,329 12.45	1,588,701,177.90	30,328	2	36.0
ภาคเหนือ	4,467 12.84	832,940,895.20	39,983	3	96.1
ภาคตะวันออกเฉียงเหนือ	23,345 67.11	4,742,174,060.16	227,593	3	62.9
ภาคใต้	2,645 7.60	842,859,297.80	10,225	1	71.0
รวม	34,786	8,006,675,431.06	308,131	3	66.0

สรุป ตั้งแต่เริ่มใช้ระเบียบฯ ถึงวันที่ 31 ธันวาคม 2563 ได้อนุมัติเบิกจ่ายเงินกู้ให้เกษตรกรและผู้ยากจน
จำนวนทั้งสิ้น 34,786 ราย จำนวนเงินที่อนุมัติ 8,006,675,431.06 บาท
จำนวนที่ดินที่ช่วยเหลือเนื้อที่ 308,131-3-66 ไร่
ยอดเงินกองทุนฯ คงเหลือ ณ วันที่ 31 ธันวาคม 2563 จำนวนทั้งสิ้น 324,214,113.54 บาท

แผนภูมิแสดงการอนุมัติเงินกู้กองทุนหมุนเวียนเพื่อการกู้ยืมแก่เกษตรกรและผู้ยากจน
ตั้งแต่วันที่ 1 มกราคม 2534 - 31 ธันวาคม 2563

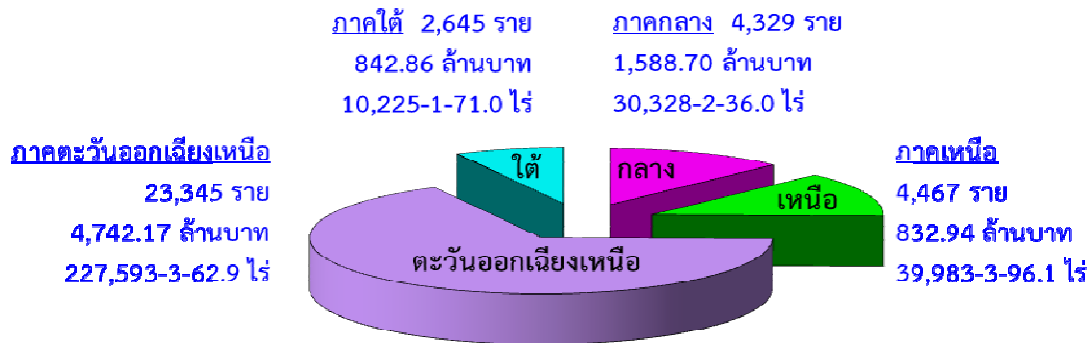

แผนภูมิแสดงการอนุมัติเงินกู้กองทุนหมุนเวียนเพื่อการกู้ยืมแก่เกษตรกรและผู้ยากจน
ตั้งแต่ปีงบประมาณ 2559 - ปีงบประมาณ 2564*

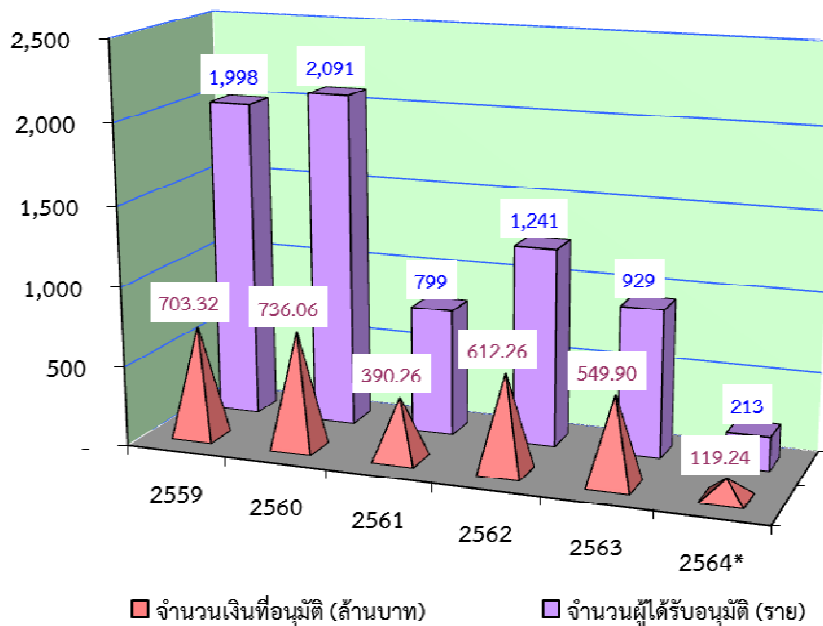

หมายเหตุ ปีงบประมาณ 2564* เป็นข้อมูลระหว่างวันที่ 1 ตุลาคม 2563 - 31 ธันวาคม 2563 เท่านั้น

การอนุมัติเบิกจ่ายเงินกู้กองทุนหมุนเวียนเพื่อการกู้ยืมแก่เกษตรกรและผู้ยากจน

ในพื้นที่ ภาคกลาง

ตั้งแต่วันที่ 1 มกราคม 2534 - 31 ธันวาคม 2563

จังหวัด	ผู้ขอกู้ (ราย)	จำนวนเงินที่อนุมัติ (บาท)	จำนวนที่ดิน		
			ไร่	งาน	ตรว.
1. กรุงเทพมหานคร	85	49,019,100.00	516	0	86.0
2. กาญจนบุรี	195	55,636,129.00	1,611	1	13.5
3. จันทบุรี	262	100,859,994.00	2,503	3	7.8
4. ฉะเชิงเทรา	274	116,461,805.20	1,751	0	68.3
5. ชลบุรี	79	34,657,469.00	476	1	26.7
6. ชัยนาท	258	74,038,700.74	2,946	3	38.5
7. ตราด	85	26,160,809.32	823	0	40.8
8. นครนายก	238	57,454,308.00	1,091	3	86.0
9. นครปฐม	128	51,263,405.00	475	0	93.4
10. นนทบุรี	27	17,519,450.00	26	0	1.6
11. ปทุมธานี	43	28,609,625.00	171	1	44.6
12. ประจวบคีรีขันธ์	189	80,387,576.07	1,472	0	14.9
13. ปราจีนบุรี	152	44,141,205.00	1,715	2	98.6
14. พระนครศรีอยุธยา	204	68,952,572.00	1,306	2	42.7
15. เพชรบุรี	202	84,811,998.00	882	0	78.5
16. ระยอง	185	40,745,934.00	810	3	37.4
17. ราชบุรี	218	82,982,014.00	1,286	3	5.3
18. ลพบุรี	112	33,645,550.00	1,595	2	87.7
19. สมุทรปราการ	74	39,205,403.00	100	1	98.5
20. สมุทรสงคราม	207	110,743,509.00	992	0	69.3
21. สมุทรสาคร	133	60,854,612.00	468	2	52.2
22. สระแก้ว	53	24,234,881.24	748	3	50.6
23. สระบุรี	130	40,849,119.00	966	0	4.6
24. สิงห์บุรี	150	53,721,873.00	747	1	10.9
25. สุพรรณบุรี	433	153,320,315.33	3,586	1	16.6
26. อ่างทอง	213	58,423,821.00	1,255	2	61.0
รวม 26 จังหวัด	4,329	1,588,701,177.90	30,328	2	36.0

การอนุมัติเบิกจ่ายเงินกู้กองทุนหมุนเวียนเพื่อการกู้ยืมแก่เกษตรกรและผู้ยากจน
ในพื้นที่ ภาคเหนือ
ตั้งแต่วันที่ 1 มกราคม 2534 - 31 ธันวาคม 2563

จังหวัด	ผู้ขอกู้ (ราย)	จำนวนเงินที่อนุมัติ (บาท)	จำนวนที่ดิน		
			ไร่	งาน	ตรว.
1. กำแพงเพชร	189	37,240,161.53	3,302	2	20.7
2. เชียงราย	395	75,005,456.00	1,522	2	79.6
3. เชียงใหม่	536	115,121,219.00	831	1	18.8
4. ตาก	43	9,568,057.00	328	1	74.3
5. นครสวรรค์	571	176,184,429.00	9,103	2	31.3
6. น่าน	23	2,006,675.00	43	0	76.4
7. พะเยา	178	14,214,200.00	500	3	90.3
8. พิจิตร	342	68,001,008.22	6,880	0	54.0
9. พิษณุโลก	1,049	112,971,228.00	8,760	3	97.6
10. เพชรบูรณ์	302	38,248,605.11	2,677	2	26.3
11.แพร่	184	13,042,300.00	213	3	21.2
12. แม่ฮ่องสอน	1	109,094.06	2	3	35.0
13. ลำปาง	132	22,858,057.00	295	2	4.2
14. ลำพูน	164	42,409,607.00	318	0	82.0
15. สุโขทัย	161	45,558,191.28	2,066	3	55.3
16. อุตรดิตถ์	85	25,403,360.00	1,092	3	86.4
17. อุทัยธานี	112	34,999,247.00	2,042	1	42.7
รวม 17 จังหวัด	4,467	832,940,895.20	39,983	3	96.1

การอนุมัติเบิกจ่ายเงินกู้กองทุนหมุนเวียนเพื่อการกู้ยืมแก่เกษตรกรและผู้ยากจน
ในพื้นที่ ภาคตะวันออกเฉียงเหนือ
ตั้งแต่วันที่ 1 มกราคม 2534 - 31 ธันวาคม 2563

จังหวัด	ผู้ขอกู้ (ราย)	จำนวนเงินที่อนุมัติ (บาท)	จำนวนที่ดิน		
			ไร่	งาน	ตรว.
1. กาฬสินธุ์	893	159,590,944.00	7,673	0	18.0
2. ขอนแก่น	2,660	446,008,935.77	22,939	0	89.1
3. ชัยภูมิ	1,377	282,950,425.75	11,960	1	40.6
4. นครพนม	1,142	254,170,264.48	8,291	3	84.1
5. นครราชสีมา	3,738	778,075,527.80	38,342	1	0.0
6. บึงกาฬ	48	23,585,086.00	451	1	3.6
7. บุรีรัมย์	1,388	268,436,295.24	18,249	2	68.1
8. มหาสารคาม	1,362	294,652,824.88	13,492	1	98.0
9. มุกดาหาร	210	36,219,618.33	2,130	0	46.4
10. ยโสธร	524	102,991,764.00	4,212	1	3.8
11. ร้อยเอ็ด	1,846	290,335,615.52	13,477	2	70.4
12. เลย	853	194,508,958.00	4,434	1	66.1
13. ศรีสะเกษ	1,146	192,179,589.09	13,214	1	13.0
14. สกลนคร	436	71,277,494.00	4,808	3	58.5
15. สุรินทร์	2,488	578,534,599.45	29,741	0	68.5
16. หนองคาย	529	103,317,695.00	4,945	2	53.1
17. หนองบัวลำภู	132	30,722,692.00	2,242	1	11.6
18. อำนาจเจริญ	276	61,138,826.00	2,951	2	100.3
19. อุตรดิตถ์	1,400	322,630,264.85	12,976	0	42.4
20. อุบลราชธานี	897	250,846,640.00	11,059	0	27.3
รวม 20 จังหวัด	23,345	4,742,174,060.16	227,593	3	62.9

การอนุมัติเบิกจ่ายเงินกู้กองทุนหมุนเวียนเพื่อการกู้ยืมแก่เกษตรกรและผู้ยากจน
ในพื้นที่ ภาคใต้
ตั้งแต่วันที่ 1 มกราคม 2534 - 31 ธันวาคม 2563

จังหวัด	ผู้ขอกู้ (ราย)	จำนวนเงินที่อนุมัติ (บาท)	จำนวนที่ดิน		
			ไร่	งาน	ตรว.
1. กระบี่	314	81,127,904.00	1,689	1	1.4
2. ชุมพร	224	78,673,786.91	1,387	0	6.5
3. ตรัง	589	205,957,066.15	1,595	0	2.2
4. นครศรีธรรมราช	703	182,871,009.74	2,822	1	47.7
5. นราธิวาส	20	3,576,475.00	118	3	37.0
6. ปัตตานี	19	3,546,500.00	47	2	15.0
7. พังงา	16	5,466,130.00	25	3	66.7
8. พัทลุง	282	130,635,385.00	755	3	29.4
9. ภูเก็ต	2	471,603.00	0	1	82.0
10. ยะลา	6	398,600.00	12	2	11.0
11. ระนอง	9	3,999,000.00	58	2	67.4
12. สงขลา	294	71,658,283.00	831	2	58.4
13. สตูล	86	30,540,548.00	291	2	33.3
14. สุราษฎร์ธานี	81	43,937,007.00	588	3	13.0
รวม 14 จังหวัด	2,645	842,859,297.80	10,225	1	71.0

การอนุมัติเบิกจ่ายเงินกู้กองทุนหมุนเวียนเพื่อการกู้ยืมแก่เกษตรกรและผู้ยากจน
ประจำเดือนธันวาคม 2563

ลำดับ ที่	จังหวัด	ผู้ร้อง (ราย)	จำนวนเงินที่อนุมัติ (บาท)	จำนวนที่ดินที่ขอได้ถอน/ซื้อคืน		
				ไร่	งาน	ตรว.
ภาคกลาง						
1	กาญจนบุรี	1	490,000.00	0	2	40.4
2	ชลบุรี	2	1,600,000.00	7	3	26.2
3	นครปฐม	1	732,500.00	2	3	96.4
4	ประจวบคีรีขันธ์	1	300,000.00	0	0	77.7
5	สุพรรณบุรี	1	2,200,000.00	26	0	85.0
รวม 5 จังหวัด		6	5,322,500.00	37	3	25.7
ภาคเหนือ						
1	นครสวรรค์	1	1,000,000.00	17	2	91.0
2	สุโขทัย	1	1,550,000.00	36	1	20.0
รวม 2 จังหวัด		2	2,550,000.00	54	0	11.0
ภาคตะวันออกเฉียงเหนือ						
1	กาฬสินธุ์	6	2,230,000.00	48	2	8.5
2	ขอนแก่น	3	740,000.00	9	1	36.0
3	ชัยภูมิ	1	200,000.00	0	1	16.0
4	นครพนม	2	230,000.00	0	3	26.0
5	นครราชสีมา	8	6,561,000.00	55	2	55.0
6	ร้อยเอ็ด	1	220,000.00	5	1	83.9
7	ศรีสะเกษ	3	2,540,000.00	39	1	35.0
8	สกลนคร	2	1,700,000.00	30	3	14.0
9	สุรินทร์	2	495,000.00	1	0	13.6
10	หนองบัวลำภู	1	250,000.00	0	2	20.2
11	อุดรธานี	7	3,445,750.00	27	3	17.7
12	อุบลราชธานี	4	1,591,625.00	24	1	88.6
รวม 12 จังหวัด		40	20,203,375.00	244	0	14.5

ลำดับ ที่	จังหวัด	ผู้ร้อง (ราย)	จำนวนเงินที่อนุมัติ (บาท)	จำนวนที่ดินที่ขอได้ถอน/ซื้อคืน		
				ไร่	งาน	ตรว.
	<i>ภาคใต้</i>					
1	กระบี่	4	2,760,000.00	14	3	32.5
2	ชุมพร	1	556,850.00	2	0	7.0
3	ตรัง	1	250,000.00	2	0	61.0
4	นครศรีธรรมราช	1	340,000.00	2	0	15.0
5	พัทลุง	1	156,000.00	2	2	97.0
	รวม 5 จังหวัด	8	4,062,850.00	23	3	12.5
	รวม 24 จังหวัด	56	32,138,725.00	359	2	63.7

การดำเนินการกับลูกหนี้กองทุนหมุนเวียนฯ ที่มีปัญหาในการชำระหนี้
ตั้งแต่วันที่ 1 มกราคม 2534 ถึงวันที่ 31 ธันวาคม 2563

ลำดับที่	มาตรการ	จำนวน (เรื่อง)	จำนวนเงิน (บาท)
1	ดำเนินคดีจนเป็นที่ยุติแล้ว	135	73,612,911.03
2	อนุมัติให้ปรับปรุงโครงสร้างหนี้	62	21,026,134.66
3	อนุมัติให้ประนอมหนี้	481	177,040,109.42
4	ตัดหนี้สูญแล้ว	28	3,823,933.40

เรื่องยุติแล้ว ณ วันที่ 31 ธันวาคม 2563

ลำดับที่	หน่วยงาน	จำนวน (เรื่อง)	จำนวนเงิน (บาท)
1	คดียุติแล้วโดยการชำระหนี้เสร็จ	125	69,812,228.03
2	คดียุติแล้วโดยการจำหน่ายหนี้สูญ	10	3,800,683.00
รวม		135	73,612,911.03

เรื่องอยู่ระหว่างดำเนินการทางคดี ณ วันที่ 31 ธันวาคม 2563

ลำดับที่	หน่วยงาน	จำนวน (เรื่อง)	จำนวนเงิน (บาท)
1	อยู่ระหว่างการพิจารณาของสำนักงานอัยการ	13	4,608,263.00
2	ศาลรับฟ้องและอยู่ระหว่างการพิจารณาของศาล	15	10,054,600.00
3	ศาลมีคำพิพากษาและอยู่ระหว่าง ธ.ก.ส. ติดตามการชำระหนี้	28	16,689,726.11
4	อยู่ระหว่างการขายทอดตลาดของกรมบังคับคดี	16	7,724,170.56
รวม		72	39,076,759.67

ข้อมูล: สำนักกฎหมาย สป.กย.