

การอนุมัติเบิกจ่ายเงินกู้กองทุนหมุนเวียนเพื่อการกู้ยืมแก่เกษตรกรและผู้ยากจน  
ตั้งแต่วันที่ 1 มกราคม 2534 - 31 มกราคม 2564  
จำแนกตามรายภาค

ภาค	ผู้ขอกู้ (ราย) (ร้อยละ)	จำนวนเงิน (บาท)	จำนวนที่ดิน		
			ไร่	งาน	ตรว.
ภาคกลาง	4,337 12.45	1,596,524,177.90	30,398	3	27.7
ภาคเหนือ	4,467 12.82	832,940,895.20	39,983	3	96.1
ภาคตะวันออกเฉียงเหนือ	23,384 67.11	4,763,597,072.16	227,900	2	20.1
ภาคใต้	2,655 7.62	847,533,957.80	10,248	1	13.8
รวม	34,843	8,040,596,103.06	308,531	2	57.7

**สรุป** ตั้งแต่เริ่มใช้ระเบียบฯ ถึงวันที่ 31 มกราคม 2564 ได้อนุมัติเบิกจ่ายเงินกู้ให้เกษตรกรและผู้ยากจน  
จำนวนทั้งสิ้น 34,843 ราย จำนวนเงินที่อนุมัติ 8,040,596,103.06 บาท  
จำนวนที่ดินที่ช่วยเหลือเนื้อที่ 308,531-2-57.7 ไร่  
ยอดเงินกองทุนฯ คงเหลือ ณ วันที่ 31 มกราคม 2564 จำนวนทั้งสิ้น 303,550,335.67 บาท

แผนภูมิแสดงการอนุมัติเงินกู้กองทุนหมุนเวียนเพื่อการกู้ยืมแก่เกษตรกรและผู้ยากจน  
ตั้งแต่วันที่ 1 มกราคม 2534 - 31 มกราคม 2564

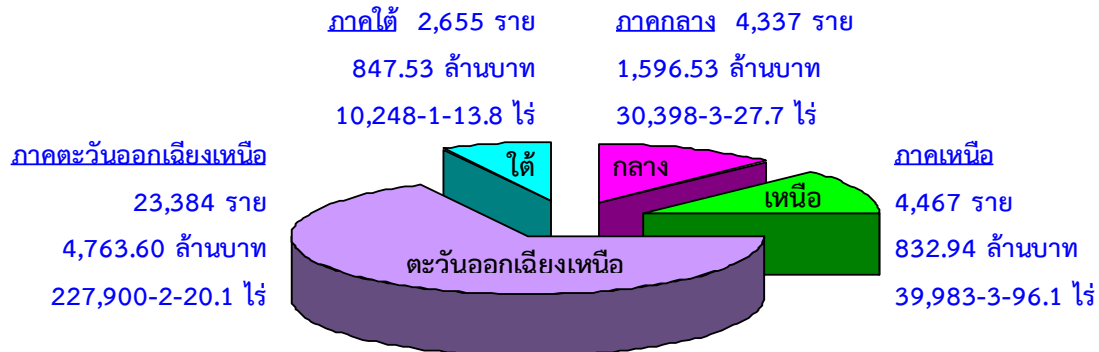

แผนภูมิแสดงการอนุมัติเงินกู้กองทุนหมุนเวียนเพื่อการกู้ยืมแก่เกษตรกรและผู้ยากจน  
ตั้งแต่ปีงบประมาณ 2559 - ปีงบประมาณ 2564\*

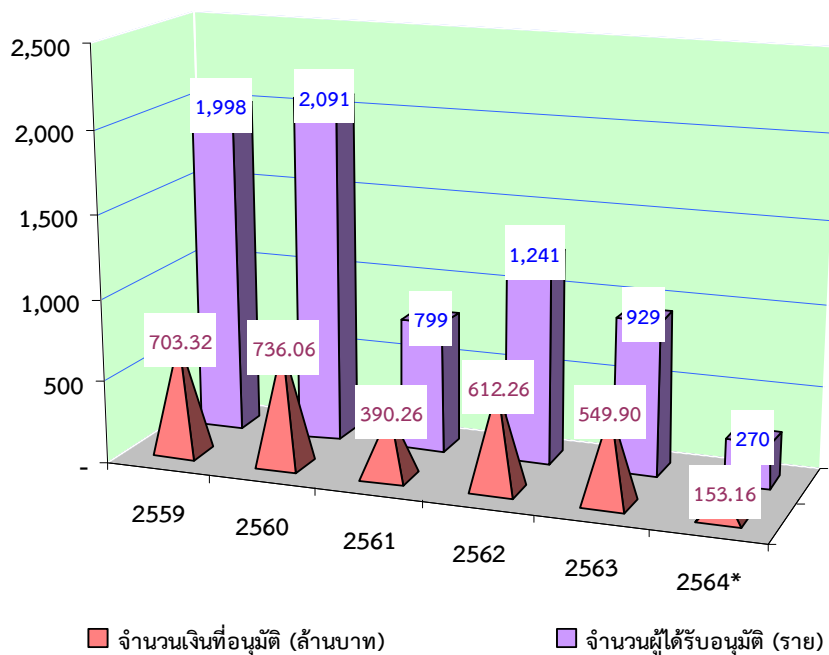

หมายเหตุ ปีงบประมาณ 2564\* เป็นข้อมูลระหว่างวันที่ 1 ตุลาคม 2563 - 31 มกราคม 2564 เท่านั้น

## การอนุมัติเบิกจ่ายเงินกู้กองทุนหมุนเวียนเพื่อการกู้ยืมแก่เกษตรกรและผู้ยากจน

ในพื้นที่ ภาคกลาง

ตั้งแต่วันที่ 1 มกราคม 2534 - 31 มกราคม 2564

จังหวัด	ผู้ขอกู้ (ราย)	จำนวนเงินที่อนุมัติ (บาท)	จำนวนที่ดิน		
			ไร่	งาน	ตรว.
1. กรุงเทพมหานคร	85	49,019,100.00	516	0	86.0
2. กาญจนบุรี	195	55,636,129.00	1,611	1	13.5
3. จันทบุรี	262	100,859,994.00	2,503	3	7.8
4. ฉะเชิงเทรา	274	116,461,805.20	1,751	0	68.3
5. ชลบุรี	79	34,657,469.00	476	1	26.7
6. ชัยนาท	258	74,038,700.74	2,946	3	38.5
7. ตราด	86	27,660,809.32	840	3	38.8
8. นครนายก	238	57,454,308.00	1,091	3	86.0
9. นครปฐม	128	51,263,405.00	475	0	93.4
10. นนทบุรี	27	17,519,450.00	26	0	1.6
11. ปทุมธานี	43	28,609,625.00	171	1	44.6
12. ประจวบคีรีขันธ์	189	80,387,576.07	1,472	0	14.9
13. ปราจีนบุรี	152	44,141,205.00	1,715	2	98.6
14. พระนครศรีอยุธยา	204	68,952,572.00	1,306	2	42.7
15. เพชรบุรี	202	84,811,998.00	882	0	78.5
16. ระยอง	185	40,745,934.00	810	3	37.4
17. ราชบุรี	221	85,632,014.00	1,315	0	63.3
18. ลพบุรี	112	33,645,550.00	1,595	2	87.7
19. สมุทรปราการ	75	39,765,403.00	111	0	96.5
20. สมุทรสงคราม	208	110,943,509.00	992	2	26.0
21. สมุทรสาคร	133	60,854,612.00	468	2	52.2
22. สระแก้ว	54	24,647,881.24	758	0	42.6
23. สระบุรี	130	40,849,119.00	966	0	4.6
24. สิงห์บุรี	150	53,721,873.00	747	1	10.9
25. สุพรรณบุรี	433	153,320,315.33	3,586	1	16.6
26. อ่างทอง	214	60,923,821.00	1,259	1	50.0
<b>รวม 26 จังหวัด</b>	<b>4,337</b>	<b>1,596,524,177.90</b>	<b>30,398</b>	<b>3</b>	<b>27.7</b>

การอนุมัติเบิกจ่ายเงินกู้กองทุนหมุนเวียนเพื่อการกู้ยืมแก่เกษตรกรและผู้ยากจน  
ในพื้นที่ ภาคเหนือ  
ตั้งแต่วันที่ 1 มกราคม 2534 - 31 มกราคม 2564

จังหวัด	ผู้ขอกู้ (ราย)	จำนวนเงินที่อนุมัติ (บาท)	จำนวนที่ดิน		
			ไร่	งาน	ตรว.
1. กำแพงเพชร	189	37,240,161.53	3,302	2	20.7
2. เชียงราย	395	75,005,456.00	1,522	2	79.6
3. เชียงใหม่	536	115,121,219.00	831	1	18.8
4. ตาก	43	9,568,057.00	328	1	74.3
5. นครสวรรค์	571	176,184,429.00	9,103	2	31.3
6. น่าน	23	2,006,675.00	43	0	76.4
7. พะเยา	178	14,214,200.00	500	3	90.3
8. พิจิตร	342	68,001,008.22	6,880	0	54.0
9. พิษณุโลก	1,049	112,971,228.00	8,760	3	97.6
10. เพชรบูรณ์	302	38,248,605.11	2,677	2	26.3
11.แพร่	184	13,042,300.00	213	3	21.2
12. แม่ฮ่องสอน	1	109,094.06	2	3	35.0
13. ลำปาง	132	22,858,057.00	295	2	4.2
14. ลำพูน	164	42,409,607.00	318	0	82.0
15. สุโขทัย	161	45,558,191.28	2,066	3	55.3
16. อุตรดิตถ์	85	25,403,360.00	1,092	3	86.4
17. อุทัยธานี	112	34,999,247.00	2,042	1	42.7
<b>รวม 17 จังหวัด</b>	<b>4,467</b>	<b>832,940,895.20</b>	<b>39,983</b>	<b>3</b>	<b>96.1</b>

การอนุมัติเบิกจ่ายเงินกู้กองทุนหมุนเวียนเพื่อการกู้ยืมแก่เกษตรกรและผู้ยากจน  
ในพื้นที่ ภาคตะวันออกเฉียงเหนือ  
ตั้งแต่วันที่ 1 มกราคม 2534 - 31 มกราคม 2564

จังหวัด	ผู้ขอกู้ (ราย)	จำนวนเงินที่อนุมัติ (บาท)	จำนวนที่ดิน		
			ไร่	งาน	ตรว.
1. กาฬสินธุ์	895	160,560,944.00	7,685	2	85.0
2. ขอนแก่น	2,669	451,778,935.77	23,019	1	99.3
3. ชัยภูมิ	1,379	283,750,425.75	11,976	1	87.6
4. นครพนม	1,146	256,590,264.48	8,326	3	73.1
5. นครราชสีมา	3,742	780,724,902.80	38,385	1	50.0
6. บึงกาฬ	48	23,585,086.00	451	1	3.6
7. บุรีรัมย์	1,392	271,194,878.24	18,299	2	12.1
8. มหาสารคาม	1,362	294,652,824.88	13,492	1	98.0
9. มุกดาหาร	210	36,219,618.33	2,130	0	46.4
10. ยโสธร	524	102,991,764.00	4,212	1	3.8
11. ร้อยเอ็ด	1,850	292,822,615.52	13,519	1	97.9
12. เลย	854	194,758,958.00	4,434	2	21.1
13. ศรีสะเกษ	1,147	192,474,589.09	13,214	3	73.0
14. สกลนคร	439	72,862,494.00	4,827	2	49.5
15. สุรินทร์	2,489	578,879,599.45	29,742	3	47.5
16. หนองคาย	529	103,317,695.00	4,945	2	53.1
17. หนองบัวลำภู	132	30,722,692.00	2,242	1	11.6
18. อำนาจเจริญ	276	61,138,826.00	2,951	3	0.3
19. อุตรดิตถ์	1,403	323,404,639.85	12,976	2	85.4
20. อุบลราชธานี	898	251,165,319.00	11,065	0	21.8
<b>รวม 20 จังหวัด</b>	<b>23,384</b>	<b>4,763,597,072.16</b>	<b>227,900</b>	<b>2</b>	<b>20.1</b>

การอนุมัติเบิกจ่ายเงินกู้กองทุนหมุนเวียนเพื่อการกู้ยืมแก่เกษตรกรและผู้ยากจน  
ในพื้นที่ ภาคใต้

ตั้งแต่วันที่ 1 มกราคม 2534 - 31 มกราคม 2564

จังหวัด	ผู้ขอกู้ (ราย)	จำนวนเงินที่อนุมัติ (บาท)	จำนวนที่ดิน		
			ไร่	งาน	ตรว.
1. กระบี่	314	81,127,904.00	1,689	1	1.4
2. ชุมพร	224	78,673,786.91	1,387	0	6.5
3. ตรัง	590	206,117,066.15	1,596	2	68.2
4. นครศรีธรรมราช	703	182,871,009.74	2,822	1	47.7
5. นราธิวาส	20	3,576,475.00	118	3	37.0
6. ปัตตานี	21	4,279,950.00	48	5	70.0
7. พังงา	16	5,466,130.00	25	3	66.7
8. พัทลุง	287	133,271,595.00	766	3	49.9
9. ภูเก็ต	2	471,603.00	0	1	82.0
10. ยะลา	6	398,600.00	12	2	11.0
11. ระนอง	9	3,999,000.00	58	2	67.4
12. สงขลา	296	72,803,283.00	839	3	59.7
13. สตูล	86	30,540,548.00	291	2	33.3
14. สุราษฎร์ธานี	81	43,937,007.00	588	3	13.0
<b>รวม 14 จังหวัด</b>	<b>2,655</b>	<b>847,533,957.80</b>	<b>10,248</b>	<b>1</b>	<b>13.8</b>

การอนุมัติเบิกจ่ายเงินกู้กองทุนหมุนเวียนเพื่อการกู้ยืมแก่เกษตรกรและผู้ยากจน  
ประจำเดือนมกราคม 2564

ลำดับ ที่	จังหวัด	ผู้ร้อง (ราย)	จำนวนเงินที่อนุมัติ (บาท)	จำนวนที่ดินที่ขอไถ่ถอน/ซื้อคืน		
				ไร่	งาน	ตรว.
<b><i>ภาคกลาง</i></b>						
1	ตราด	1	1,500,000.00	17	2	98.0
2	ราชบุรี	3	2,650,000.00	28	1	58.0
3	สมุทรปราการ	1	560,000.00	10	2	98.0
4	สมุทรสงคราม	1	200,000.00	0	1	56.7
5	สระแก้ว	1	413,000.00	9	0	92.0
6	อ่างทอง	1	2,500,000.00	3	2	89.0
<b>รวม 6 จังหวัด</b>		<b>8</b>	<b>7,823,000.00</b>	<b>70</b>	<b>0</b>	<b>91.7</b>
<b><i>ภาคตะวันออกเฉียงเหนือ</i></b>						
1	กาฬสินธุ์	2	970,000.00	12	2	67.0
2	ขอนแก่น	9	5,770,000.00	80	1	10.2
3	ชัยภูมิ	2	800,000.00	16	0	47.0
4	นครพนม	4	2,420,000.00	34	3	89.0
5	นครราชสีมา	4	2,649,375.00	43	0	50.0
6	บุรีรัมย์	4	2,758,583.00	49	3	44.0
7	ร้อยเอ็ด	4	2,487,000.00	41	3	27.5
8	เลย	1	250,000.00	0	0	55.0
9	ศรีสะเกษ	1	295,000.00	0	2	60.0
10	สกลนคร	3	1,585,000.00	18	2	91.0
11	สุรินทร์	1	345,000.00	1	2	79.0
12	อุดรธานี	3	774,375.00	0	2	43.0
13	อุบลราชธานี	1	318,679.00	5	3	94.5
<b>รวม 13 จังหวัด</b>		<b>39</b>	<b>21,423,012.00</b>	<b>306</b>	<b>2</b>	<b>57.2</b>

ลำดับ ที่	จังหวัด	ผู้ร้อง (ราย)	จำนวนเงินที่อนุมัติ (บาท)	จำนวนที่ดินที่ขอไถ่ถอน/ซื้อคืน		
				ไร่	งาน	ตรว.
	<i>ภาคใต้</i>					
1	ตรัง	1	160,000.00	1	2	66.0
2	ปัตตานี	2	733,450.00	1	3	55.0
3	พัทลุง	5	2,636,210.00	11	0	20.5
4	สงขลา	2	1,145,000.00	8	1	1.3
	รวม 4 จังหวัด	10	4,674,660.00	22	3	42.8
	รวม 23 จังหวัด	57	33,920,672.00	399	2	91.7



การดำเนินการกับลูกหนี้กองทุนหมุนเวียนฯ ที่มีปัญหาในการชำระหนี้  
ตั้งแต่วันที่ 1 มกราคม 2534 ถึงวันที่ 31 มกราคม 2564

ลำดับที่	มาตรการ	จำนวน (เรื่อง)	จำนวนเงิน (บาท)
1	ดำเนินคดีจนเป็นที่ยุติแล้ว	132	72,418,391.89
2	อนุมัติให้ปรับปรุงโครงสร้างหนี้	62	21,026,134.66
3	อนุมัติให้ประนอมหนี้	481	177,040,109.42
4	ตัดหนี้สูญแล้ว	28	3,823,933.40

เรื่องยุติแล้ว ณ วันที่ 31 มกราคม 2564

ลำดับที่	หน่วยงาน	จำนวน (เรื่อง)	จำนวนเงิน (บาท)
1	คดียุติแล้วโดยการชำระหนี้เสร็จ	122	68,617,708.89
2	คดียุติแล้วโดยการจำหน่ายหนี้สูญ	10	3,800,683.00
รวม		132	72,418,391.89

เรื่องอยู่ระหว่างดำเนินการทางคดี ณ วันที่ 31 มกราคม 2564

ลำดับที่	หน่วยงาน	จำนวน (เรื่อง)	จำนวนเงิน (บาท)
1	อยู่ระหว่างการพิจารณาของสำนักงานอัยการ	12	4,180,263.00
2	ศาลรับฟ้องและอยู่ระหว่างการพิจารณาของศาล	8	5,210,000.00
3	ศาลมีคำพิพากษาและอยู่ระหว่าง ธ.ก.ส. ติดตามการชำระหนี้	37	22,447,932.07
4	อยู่ระหว่างการขายทอดตลาดของกรมบังคับคดี	18	9,566,370.39
รวม		75	41,404,565.46

ข้อมูล: สำนักกฎหมาย สป.กษ.