

การอนุมัติเบิกจ่ายเงินกู้กองทุนหมุนเวียนเพื่อการกู้ยืมแก่เกษตรกรและผู้ยากจน
ตั้งแต่วันที่ 1 มกราคม 2534 - 31 สิงหาคม 2565
จำแนกตามรายภาค

ภาค	ผู้ขอกู้ (ราย) (ร้อยละ)	จำนวนเงิน (บาท)	จำนวนที่ดิน		
			ไร่	งาน	ตรว.
ภาคกลาง	4,487 12.53	1,711,500,280.90	31,083	3	11.8
ภาคเหนือ	4,537 12.67	881,141,470.20	40,579	3	49.6
ภาคตะวันออกเฉียงเหนือ	24,028 67.08	5,119,123,416.16	232,389	3	90.7
ภาคใต้	2,767 7.72	916,598,179.80	10,502	0	42.4
รวม	35,819	8,628,363,347.06	314,555	2	94.5

สรุป ตั้งแต่เริ่มใช้ระเบียบฯ ถึงวันที่ 31 สิงหาคม 2565 ได้อนุมัติเบิกจ่ายเงินกู้ให้เกษตรกรและผู้ยากจน
จำนวนทั้งสิ้น 35,819 ราย จำนวนเงินที่อนุมัติ 8,628,363,347.06 บาท
จำนวนที่ดินที่ช่วยเหลือเนื้อที่ 314,555-2-94.5 ไร่
ยอดเงินกองทุนฯ คงเหลือ ณ วันที่ 31 สิงหาคม 2565 จำนวนทั้งสิ้น 206,438,989.10 บาท

แผนภูมิแสดงการอนุมัติเงินกู้กองทุนหมุนเวียนเพื่อการกู้ยืมแก่เกษตรกรและผู้ยากจน
ตั้งแต่วันที่ 1 มกราคม 2534 - 31 สิงหาคม 2565

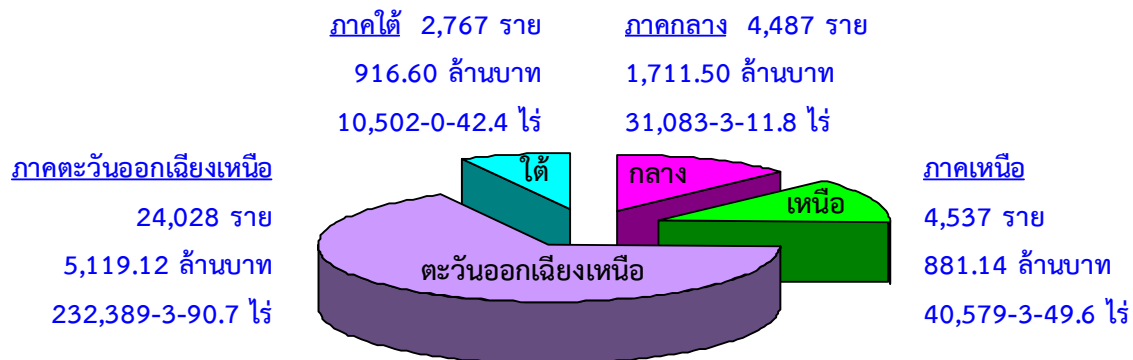

แผนภูมิแสดงการอนุมัติเงินกู้กองทุนหมุนเวียนเพื่อการกู้ยืมแก่เกษตรกรและผู้ยากจน
ตั้งแต่ปีงบประมาณ 2560 - ปีงบประมาณ 2565*

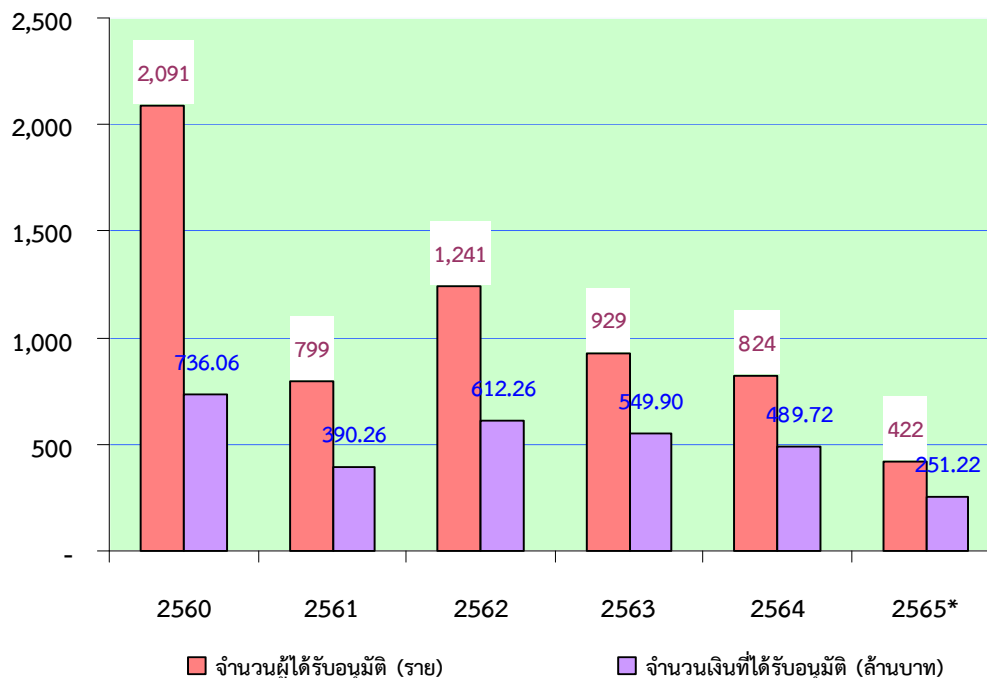

หมายเหตุ ปีงบประมาณ 2565 เป็นข้อมูลระหว่างวันที่ 1 ตุลาคม 2564 - 31 สิงหาคม 2565 เท่านั้น

การอนุมัติเบิกจ่ายเงินกู้กองทุนหมุนเวียนเพื่อการกู้ยืมแก่เกษตรกรและผู้ยากจน
ในพื้นที่ภาคกลาง
ตั้งแต่วันที่ 1 มกราคม 2534 - 31 สิงหาคม 2565

จังหวัด	ผู้ขอกู้ (ราย)	จำนวนเงินที่อนุมัติ (บาท)	จำนวนที่ดิน		
			ไร่	งาน	ตรว.
1. กรุงเทพมหานคร	95	55,510,980.00	557	0	9.2
2. กาญจนบุรี	214	67,770,420.00	1,671	2	53.1
3. จันทบุรี	265	105,178,340.00	2,511	0	67.7
4. ฉะเชิงเทรา	283	127,376,805.20	1,794	1	6.0
5. ชลบุรี	85	37,171,469.00	493	3	82.7
6. ชัยนาท	258	74,038,700.74	2,946	3	38.5
7. ตราด	86	27,660,809.32	840	3	38.8
8. นครนายก	242	58,666,808.00	1,108	3	73.3
9. นครปฐม	128	51,263,405.00	475	0	93.4
10. นนทบุรี	30	22,059,543.00	31	0	55.5
11. ปทุมธานี	43	28,609,625.00	171	1	44.6
12. ประจวบคีรีขันธ์	197	87,852,076.07	1,537	1	34.9
13. ปราจีนบุรี	156	46,448,705.00	1,722	1	23.6
14. พระนครศรีอยุธยา	214	80,182,842.00	1,351	2	81.5
15. เพชรบุรี	210	89,745,498.00	895	0	3.5
16. ระยอง	189	45,956,734.00	814	3	95.2
17. ราชบุรี	224	86,274,514.00	1,325	0	22.0
18. ลพบุรี	113	33,826,350.00	1,597	2	87.7
19. สมุทรปราการ	81	42,680,803.00	111	3	13.5
20. สมุทรสงคราม	209	111,366,009.00	992	2	73.0
21. สมุทรสาคร	133	60,854,612.00	468	2	52.2
22. สระแก้ว	61	30,967,881.24	811	0	28.5
23. สระบุรี	131	41,049,119.00	966	0	65.6
24. สิงห์บุรี	156	58,193,873.00	805	1	29.3
25. สุพรรณบุรี	467	178,072,038.33	3,813	2	30.5
26. อ่างทอง	217	62,722,321.00	1,268	0	8.0
รวม 26 จังหวัด	4,487	1,711,500,280.90	31,083	3	11.8

การอนุมัติเบิกจ่ายเงินกู้กองทุนหมุนเวียนเพื่อการกู้ยืมแก่เกษตรกรและผู้ยากจน
ในพื้นที่ภาคเหนือ
ตั้งแต่วันที่ 1 มกราคม 2534 - 31 สิงหาคม 2565

จังหวัด	ผู้ขอกู้ (ราย)	จำนวนเงินที่อนุมัติ (บาท)	จำนวนที่ดิน		
			ไร่	งาน	ตรว.
1. กำแพงเพชร	194	43,020,261.53	3,383	0	90.2
2. เชียงราย	406	81,253,206.00	1,552	2	83.3
3. เชียงใหม่	540	120,194,476.00	836	0	85.8
4. ตาก	44	9,648,057.00	329	0	80.3
5. นครสวรรค์	598	191,191,079.00	9,386	0	8.8
6. น่าน	23	2,006,675.00	43	0	76.4
7. พะเยา	180	15,159,200.00	502	0	68.3
8. พิจิตร	342	68,001,008.22	6,880	0	54.0
9. พิษณุโลก	1,049	112,971,228.00	8,760	3	97.6
10. เพชรบูรณ์	302	38,248,605.11	2,677	2	26.3
11. แพร่	185	13,242,300.00	223	3	28.2
12. แม่ฮ่องสอน	2	437,594.06	3	1	38.9
13. ลำปาง	133	23,314,057.00	295	3	17.2
14. ลำพูน	167	43,664,607.00	320	0	41.2
15. สุโขทัย	166	51,382,191.28	2,135	3	90.9
16. อุตรดิตถ์	88	26,776,678.00	1,109	1	25.4
17. อุทัยธานี	118	40,630,247.00	2,140	0	36.8
รวม 17 จังหวัด	4,537	881,141,470.20	40,579	3	49.6

การอนุมัติเบิกจ่ายเงินกู้กองทุนหมุนเวียนเพื่อการกู้ยืมแก่เกษตรกรและผู้ยากจน
ในพื้นที่ภาคตะวันออกเฉียงเหนือ
ตั้งแต่วันที่ 1 มกราคม 2534 - 31 สิงหาคม 2565

จังหวัด	ผู้ขอกู้ (ราย)	จำนวนเงินที่อนุมัติ (บาท)	จำนวนที่ดิน		
			ไร่	งาน	ตรว.
1. กาฬสินธุ์	923	177,713,614.00	7,890	1	71.3
2. ขอนแก่น	2,727	478,304,196.77	23,285	0	58.7
3. ชัยภูมิ	1,424	308,699,789.75	12,282	2	4.4
4. นครพนม	1,164	263,754,864.48	8,465	2	64.2
5. นครราชสีมา	3,825	824,442,661.80	38,833	1	87.7
6. บึงกาฬ	53	26,815,086.00	510	0	78.6
7. บุรีรัมย์	1,432	294,208,258.24	18,626	1	52.8
8. มหาสารคาม	1,381	304,063,624.88	13,616	1	63.7
9. มุกดาหาร	213	37,469,618.33	2,137	3	45.4
10. ยโสธร	534	106,864,264.00	4,274	2	62.4
11. ร้อยเอ็ด	1,905	318,275,696.52	13,779	3	62.6
12. เลย	869	201,951,199.00	4,472	2	34.8
13. ศรีสะเกษ	1,167	207,790,084.09	13,438	3	37.0
14. สกลนคร	451	77,851,199.00	4,876	2	85.3
15. สุรินทร์	2,606	656,374,124.45	30,825	2	30.6
16. หนองคาย	555	114,339,098.00	5,113	2	95.2
17. หนองบัวลำภู	142	37,444,692.00	2,338	3	90.1
18. อำนาจเจริญ	286	67,614,986.00	3,051	3	9.3
19. อุตรดิตถ์	1,442	342,423,739.85	13,254	0	15.5
20. อุบลราชธานี	929	272,722,619.00	11,315	0	41.1
รวม 20 จังหวัด	24,028	5,119,123,416.16	232,389	3	90.7

การอนุมัติเบิกจ่ายเงินกู้กองทุนหมุนเวียนเพื่อการกู้ยืมแก่เกษตรกรและผู้ยากจน
ในพื้นที่ภาคใต้

ตั้งแต่วันที่ 1 มกราคม 2534 - 31 สิงหาคม 2565

จังหวัด	ผู้ขอกู้ (ราย)	จำนวนเงินที่อนุมัติ (บาท)	จำนวนที่ดิน		
			ไร่	งาน	ตรว.
1. กระบี่	330	89,111,904.00	1,716	2	86.8
2. ชุมพร	226	79,718,786.91	1,403	2	94.7
3. ตรัง	627	223,846,288.15	1,656	2	74.7
4. นครศรีธรรมราช	724	198,182,509.74	2,864	1	72.1
5. นราธิวาส	20	3,576,475.00	118	3	37.0
6. ปัตตานี	22	4,629,950.00	50	0	13.0
7. พังงา	18	6,466,130.00	28	1	9.7
8. พัทลุง	300	144,014,995.00	797	1	17.0
9. ภูเก็ต	2	471,603.00	0	1	82.0
10. ยะลา	6	398,600.00	12	2	11.0
11. ระนอง	9	3,999,000.00	58	2	67.4
12. สงขลา	304	75,107,383.00	855	0	86.8
13. สตูล	89	31,962,548.00	294	3	55.6
14. สุราษฎร์ธานี	90	55,112,007.00	644	1	34.6
รวม 14 จังหวัด	2,767	916,598,179.80	10,502	0	42.4

การอนุมัติเบิกจ่ายเงินกู้กองทุนหมุนเวียนเพื่อการกู้ยืมแก่เกษตรกรและผู้ยากจน
ประจำเดือนสิงหาคม 2565

ลำดับ ที่	ภาค/จังหวัด	จำนวนผู้ได้รับ อนุมัติ (ราย)	จำนวนเงินที่อนุมัติ (บาท)	จำนวนที่ดินที่ขอไถ่ถอน/ซื้อคืน		
				ไร่	งาน	ตรว.
ภาคกลาง						
1	กรุงเทพมหานคร	3	1,418,880.00	13	3	10.2
2	ระยอง	1	1,360,800.00	2	0	67.2
3	ราชบุรี	1	120,000.00	0	1	3.7
4	ลพบุรี	1	180,800.00	2	0	0.0
5	สระแก้ว	1	400,000.00	8	0	0.0
รวม 5 จังหวัด		7	3,480,480.00	26	0	81.1
ภาคเหนือ						
1	พะเยา	1	345,000.00	0	2	0.0
2	ลำพูน	1	790,000.00	1	1	52.2
รวม 2 จังหวัด		2	1,135,000.00	1	3	52.2
ภาคตะวันออกเฉียงเหนือ						
1	ขอนแก่น	2	700,000.00	6	0	64.0
2	นครพนม	2	736,600.00	16	3	29.0
3	นครราชสีมา	1	692,000.00	0	1	58.0
4	บุรีรัมย์	3	1,998,504.00	6	0	14.0
5	ร้อยเอ็ด	4	1,160,000.00	21	1	23.4
6	สุรินทร์	12	11,919,100.00	150	2	70.1
7	หนองคาย	1	370,000.00	0	0	44.2
8	อำนาจเจริญ	2	2,266,000.00	47	1	37.0
9	อุดรธานี	1	170,000.00	1	1	8.0
10	อุบลราชธานี	5	4,756,000.00	49	2	65.3
รวม 10 จังหวัด		33	24,768,204.00	299	3	13.0
ภาคใต้						
1	นครศรีธรรมราช	3	2,500,000.00	10	0	88.2
รวม 1 จังหวัด		3	2,500,000.00	10	0	88.2
รวม 18 จังหวัด		45	31,883,684.00	338	0	34.5

การดำเนินการกับลูกหนี้กองทุนหมุนเวียนฯ ที่มีปัญหาในการชำระหนี้
ตั้งแต่วันที่ 1 มกราคม 2534 ถึงวันที่ 31 สิงหาคม 2565

ลำดับที่	มาตรการ	จำนวน (เรื่อง)	จำนวนเงิน (บาท)
1	ดำเนินคดีจนเป็นที่ยุติแล้ว	155	85,942,040.72
2	อนุมัติให้ปรับปรุงโครงสร้างหนี้	74	28,789,780.76
3	อนุมัติให้ประนอมหนี้	556	202,081,457.54
4	ตัดหนี้สูญแล้ว	28	3,823,933.40

เรื่องยุติแล้ว ณ วันที่ 31 สิงหาคม 2565

ลำดับที่	สถานะ	จำนวน (เรื่อง)	จำนวนเงิน (บาท)
1	คดียุติแล้วโดยการชำระหนี้เสร็จ	145	82,141,357.72
2	คดียุติแล้วโดยการจำหน่ายหนี้สูญ	10	3,800,683.00
รวม		155	85,942,040.72

เรื่องอยู่ระหว่างดำเนินการทางคดี ณ วันที่ 31 สิงหาคม 2565

ลำดับที่	สถานะ	จำนวน (เรื่อง)	จำนวนเงิน (บาท)
1	อยู่ระหว่างการพิจารณาของสำนักงานอัยการ	42	15,407,412.00
2	ศาลรับฟ้องและอยู่ระหว่างการพิจารณาของศาล	22	12,117,600.00
3	ศาลมีคำพิพากษาและอยู่ระหว่าง อ.ก.ส. ติดตามการชำระหนี้	47	25,436,956.71
4	อยู่ระหว่างการขายทอดตลาดของกรมบังคับคดี	19	13,531,780.78
รวม		130	66,493,749.49