

การอนุมัติเบิกจ่ายเงินกู้กองทุนหมุนเวียนเพื่อการกู้ยืมแก่เกษตรกรและผู้ยากจน  
ตั้งแต่วันที่ 1 มกราคม 2534 - 30 กันยายน 2565  
จำแนกตามรายภาค

ภาค	ผู้ขอกู้ (ราย) (ร้อยละ)	จำนวนเงิน (บาท)	จำนวนที่ดิน		
			ไร่	งาน	ตรว.
ภาคกลาง	4,495 12.54	1,715,352,780.90	31,117	1	64.8
ภาคเหนือ	4,537 12.65	881,141,470.20	40,579	3	49.6
ภาคตะวันออกเฉียงเหนือ	24,055 67.08	5,128,882,734.16	232,511	1	80.5
ภาคใต้	2,772 7.73	921,737,679.80	10,564	2	97.3
รวม	35,859	8,647,114,665.06	314,773	1	92.2

**สรุป** ตั้งแต่เริ่มใช้ระเบียบฯ ถึงวันที่ 30 กันยายน 2565 ได้อนุมัติเบิกจ่ายเงินกู้ให้เกษตรกรและผู้ยากจน  
จำนวนทั้งสิ้น 35,859 ราย จำนวนเงินที่อนุมัติ 8,647,114,665.06 บาท  
จำนวนที่ดินที่ช่วยเหลือเนื้อที่ 314,773-1-92.2 ไร่  
ยอดเงินกองทุนฯ คงเหลือ ณ วันที่ 30 กันยายน 2565 จำนวนทั้งสิ้น 223,036,209.31 บาท

แผนภูมิแสดงการอนุมัติเงินกู้กองทุนหมุนเวียนเพื่อการกู้ยืมแก่เกษตรกรและผู้ยากจน  
ตั้งแต่วันที่ 1 มกราคม 2534 - 30 กันยายน 2565

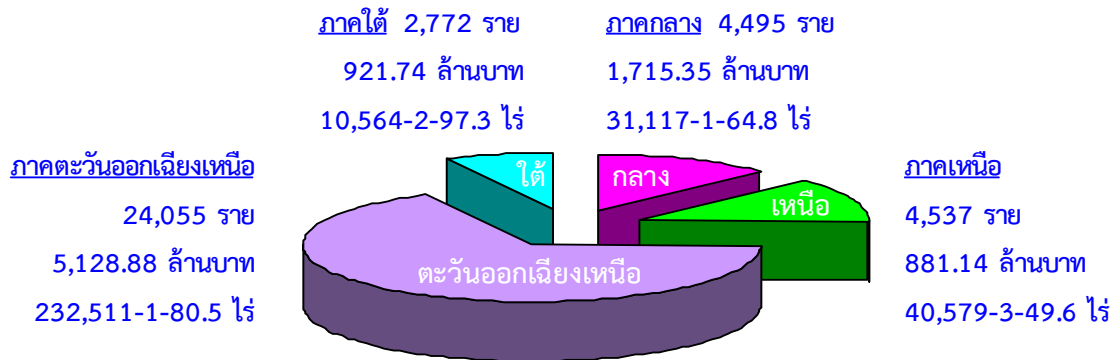

แผนภูมิแสดงการอนุมัติเงินกู้กองทุนหมุนเวียนเพื่อการกู้ยืมแก่เกษตรกรและผู้ยากจน  
ตั้งแต่ปีงบประมาณ 2560 - ปีงบประมาณ 2565

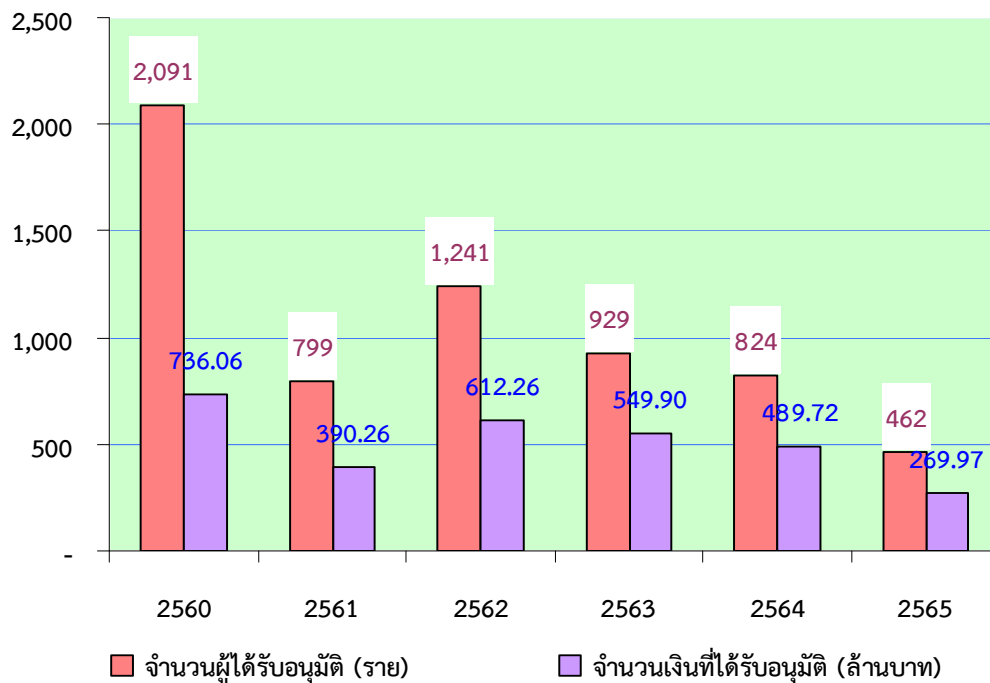

การอนุมัติเบิกจ่ายเงินกู้กองทุนหมุนเวียนเพื่อการกู้ยืมแก่เกษตรกรและผู้ยากจน  
ในพื้นที่ภาคกลาง  
ตั้งแต่วันที่ 1 มกราคม 2534 - 30 กันยายน 2565

จังหวัด	ผู้ขอกู้ (ราย)	จำนวนเงินที่อนุมัติ (บาท)	จำนวนที่ดิน		
			ไร่	งาน	ตรว.
1. กรุงเทพมหานคร	96	56,310,980.00	557	0	29.2
2. กาญจนบุรี	214	67,770,420.00	1,671	2	53.1
3. จันทบุรี	265	105,178,340.00	2,511	0	67.7
4. ฉะเชิงเทรา	283	127,376,805.20	1,794	1	6.0
5. ชลบุรี	85	37,171,469.00	493	3	82.7
6. ชัยนาท	258	74,038,700.74	2,946	3	38.5
7. ตราด	86	27,660,809.32	840	3	38.8
8. นครนายก	242	58,666,808.00	1,108	3	73.3
9. นครปฐม	128	51,263,405.00	475	0	93.4
10. นนทบุรี	30	22,059,543.00	31	0	55.5
11. ปทุมธานี	43	28,609,625.00	171	1	44.6
12. ประจวบคีรีขันธ์	198	88,592,076.07	1,542	1	34.9
13. ปราจีนบุรี	156	46,448,705.00	1,722	1	23.6
14. พระนครศรีอยุธยา	214	80,182,842.00	1,351	2	81.5
15. เพชรบุรี	210	89,745,498.00	895	0	3.5
16. ระยอง	190	46,456,734.00	834	0	27.2
17. ราชบุรี	224	86,274,514.00	1,325	0	22.0
18. ลพบุรี	113	33,826,350.00	1,597	2	87.7
19. สมุทรปราการ	81	42,680,803.00	111	3	13.5
20. สมุทรสงคราม	209	111,366,009.00	992	2	73.0
21. สมุทรสาคร	133	60,854,612.00	468	2	52.2
22. สระแก้ว	61	30,967,881.24	811	0	28.5
23. สระบุรี	131	41,049,119.00	966	0	65.6
24. สิงห์บุรี	159	59,073,873.00	811	3	10.3
25. สุพรรณบุรี	469	179,004,538.33	3,816	2	50.5
26. อ่างทอง	217	62,722,321.00	1,268	0	8.0
<b>รวม 26 จังหวัด</b>	<b>4,495</b>	<b>1,715,352,780.90</b>	<b>31,117</b>	<b>1</b>	<b>64.8</b>

การอนุมัติเบิกจ่ายเงินกู้กองทุนหมุนเวียนเพื่อการกู้ยืมแก่เกษตรกรและผู้ยากจน  
ในพื้นที่ภาคเหนือ  
ตั้งแต่วันที่ 1 มกราคม 2534 - 30 กันยายน 2565

จังหวัด	ผู้ขอกู้ (ราย)	จำนวนเงินที่อนุมัติ (บาท)	จำนวนที่ดิน		
			ไร่	งาน	ตรว.
1. กำแพงเพชร	194	43,020,261.53	3,383	0	90.2
2. เชียงราย	406	81,253,206.00	1,552	2	83.3
3. เชียงใหม่	540	120,194,476.00	836	0	85.8
4. ตาก	44	9,648,057.00	329	0	80.3
5. นครสวรรค์	598	191,191,079.00	9,386	0	8.8
6. น่าน	23	2,006,675.00	43	0	76.4
7. พะเยา	180	15,159,200.00	502	0	68.3
8. พิจิตร	342	68,001,008.22	6,880	0	54.0
9. พิษณุโลก	1,049	112,971,228.00	8,760	3	97.6
10. เพชรบูรณ์	302	38,248,605.11	2,677	2	26.3
11. แพร่	185	13,242,300.00	223	3	28.2
12. แม่ฮ่องสอน	2	437,594.06	3	1	38.9
13. ลำปาง	133	23,314,057.00	295	3	17.2
14. ลำพูน	167	43,664,607.00	320	0	41.2
15. สุโขทัย	166	51,382,191.28	2,135	3	90.9
16. อุตรดิตถ์	88	26,776,678.00	1,109	1	25.4
17. อุทัยธานี	118	40,630,247.00	2,140	0	36.8
<b>รวม 17 จังหวัด</b>	<b>4,537</b>	<b>881,141,470.20</b>	<b>40,579</b>	<b>3</b>	<b>49.6</b>

การอนุมัติเบิกจ่ายเงินกู้กองทุนหมุนเวียนเพื่อการกู้ยืมแก่เกษตรกรและผู้ยากจน  
ในพื้นที่ภาคตะวันออกเฉียงเหนือ  
ตั้งแต่วันที่ 1 มกราคม 2534 - 30 กันยายน 2565

จังหวัด	ผู้ขอกู้ (ราย)	จำนวนเงินที่อนุมัติ (บาท)	จำนวนที่ดิน		
			ไร่	งาน	ตรว.
1. กาฬสินธุ์	924	178,163,614.00	7,891	3	34.3
2. ขอนแก่น	2,729	478,561,196.77	23,285	2	81.5
3. ชัยภูมิ	1,427	309,958,292.75	12,283	1	97.3
4. นครพนม	1,164	263,754,864.48	8,465	2	64.2
5. นครราชสีมา	3,828	825,753,361.80	38,846	0	37.7
6. บึงกาฬ	53	26,815,086.00	510	0	78.6
7. บุรีรัมย์	1,434	294,658,258.24	18,626	3	32.8
8. มหาสารคาม	1,381	304,063,624.88	13,616	1	63.7
9. มุกดาหาร	213	37,469,618.33	2,137	3	45.4
10. ยโสธร	536	107,874,264.00	4,276	0	45.4
11. ร้อยเอ็ด	1,908	318,858,196.52	13,793	0	89.0
12. เลย	870	202,138,814.00	4,472	3	6.8
13. ศรีสะเกษ	1,169	208,210,084.09	13,446	2	33.7
14. สกลนคร	451	77,851,199.00	4,876	2	85.3
15. สุรินทร์	2,607	656,749,124.45	30,847	0	79.6
16. หนองคาย	557	114,759,098.00	5,121	2	21.2
17. หนองบัวลำภู	143	37,744,692.00	2,348	1	45.1
18. อำนาจเจริญ	286	67,614,986.00	3,051	3	9.3
19. อุตรดิตถ์	1,443	342,625,739.85	13,254	1	81.5
20. อุบลราชธานี	932	275,258,619.00	11,358	2	48.1
<b>รวม 20 จังหวัด</b>	<b>24,055</b>	<b>5,128,882,734.16</b>	<b>232,511</b>	<b>1</b>	<b>80.5</b>

การอนุมัติเบิกจ่ายเงินกู้กองทุนหมุนเวียนเพื่อการกู้ยืมแก่เกษตรกรและผู้ยากจน  
ในพื้นที่ภาคใต้  
ตั้งแต่วันที่ 1 มกราคม 2534 - 30 กันยายน 2565

จังหวัด	ผู้ขอกู้ (ราย)	จำนวนเงินที่อนุมัติ (บาท)	จำนวนที่ดิน		
			ไร่	งาน	ตรว.
1. กระบี่	331	91,151,904.00	1,750	1	79.8
2. ชุมพร	226	79,718,786.91	1,403	2	94.7
3. ตรัง	629	225,496,288.15	1,660	1	34.5
4. นครศรีธรรมราช	725	198,999,509.74	2,882	3	43.2
5. นราธิวาส	20	3,576,475.00	118	3	37.0
6. ปัตตานี	22	4,629,950.00	50	0	13.0
7. พังงา	18	6,466,130.00	28	1	9.7
8. พัทลุง	300	144,014,995.00	797	1	17.0
9. ภูเก็ต	2	471,603.00	0	1	82.0
10. ยะลา	6	398,600.00	12	2	11.0
11. ระนอง	9	3,999,000.00	58	2	67.4
12. สงขลา	304	75,107,383.00	855	0	86.8
13. สตูล	89	31,962,548.00	294	3	55.6
14. สุราษฎร์ธานี	91	55,744,507.00	651	0	65.6
<b>รวม 14 จังหวัด</b>	<b>2,772</b>	<b>921,737,679.80</b>	<b>10,564</b>	<b>2</b>	<b>97.3</b>

การอนุมัติเบิกจ่ายเงินกู้กองทุนหมุนเวียนเพื่อการกู้ยืมแก่เกษตรกรและผู้ยากจน  
ประจำเดือนกันยายน 2565

ลำดับ ที่	ภาค/จังหวัด	จำนวนผู้ได้รับ อนุมัติ (ราย)	จำนวนเงินที่อนุมัติ (บาท)	จำนวนที่ดินที่ขอไถ่ถอน/ซื้อคืน		
				ไร่	งาน	ตรว.
<b>ภาคกลาง</b>						
1	กรุงเทพมหานคร	1	800,000.00	0	0	20.0
2	ประจวบคีรีขันธ์	1	740,000.00	5	0	0.0
3	ระยอง	1	500,000.00	19	0	32.0
4	สิงห์บุรี	3	880,000.00	6	1	81.0
5	สุพรรณบุรี	2	932,500.00	3	0	20.0
<b>รวม 5 จังหวัด</b>		<b>8</b>	<b>3,852,500.00</b>	<b>33</b>	<b>2</b>	<b>53.0</b>
<b>ภาคตะวันออกเฉียงเหนือ</b>						
1	กาฬสินธุ์	1	450,000.00	1	1	63.0
2	ขอนแก่น	2	257,000.00	0	2	22.8
3	ชัยภูมิ	3	1,258,503.00	0	3	92.9
4	นครราชสีมา	3	1,310,700.00	12	2	50.0
5	บุรีรัมย์	2	450,000.00	0	1	80.0
6	ยโสธร	2	1,010,000.00	1	1	83.0
7	ร้อยเอ็ด	3	582,500.00	13	1	26.4
8	เลย	1	187,615.00	0	0	72.0
9	ศรีสะเกษ	2	420,000.00	7	2	96.7
10	สุรินทร์	1	375,000.00	21	2	49.0
11	หนองคาย	2	420,000.00	7	3	26.0
12	หนองบัวลำภู	1	300,000.00	9	1	55.0
13	อุดรธานี	1	202,000.00	0	1	66.0
14	อุบลราชธานี	3	2,536,000.00	43	2	7.0
<b>รวม 14 จังหวัด</b>		<b>27</b>	<b>9,759,318.00</b>	<b>121</b>	<b>1</b>	<b>89.8</b>
<b>ภาคใต้</b>						
1	กระบี่	1	2,040,000.00	33	2	93.0
2	ตรัง	2	1,650,000.00	3	2	59.8
3	นครศรีธรรมราช	1	817,000.00	18	1	71.1
4	สุราษฎร์ธานี	1	632,500.00	6	3	31.0
<b>รวม 4 จังหวัด</b>		<b>5</b>	<b>5,139,500.00</b>	<b>62</b>	<b>2</b>	<b>54.9</b>
<b>รวม 23 จังหวัด</b>		<b>40</b>	<b>18,751,318.00</b>	<b>217</b>	<b>2</b>	<b>97.7</b>

การดำเนินการกับลูกหนี้กองทุนหมุนเวียนฯ ที่มีปัญหาในการชำระหนี้  
ตั้งแต่วันที่ 1 มกราคม 2534 ถึงวันที่ 30 กันยายน 2565

ลำดับที่	มาตรการ	จำนวน (เรื่อง)	จำนวนเงิน (บาท)
1	ดำเนินคดีจนเป็นที่ยุติแล้ว	157	86,872,016.58
2	อนุมัติให้ปรับปรุงโครงสร้างหนี้	76	29,210,796.87
3	อนุมัติให้ประนอมหนี้	562	202,491,457.54
4	ตัดหนี้สูญแล้ว	28	3,823,933.40

เรื่องยุติแล้ว ณ วันที่ 30 กันยายน 2565

ลำดับที่	สถานะ	จำนวน (เรื่อง)	จำนวนเงิน (บาท)
1	คดียุติแล้วโดยการชำระหนี้เสร็จ	147	83,071,333.58
2	คดียุติแล้วโดยการจำหน่ายหนี้สูญ	10	3,800,683.00
รวม		157	86,872,016.58

เรื่องอยู่ระหว่างดำเนินการทางคดี ณ วันที่ 30 กันยายน 2565

ลำดับที่	สถานะ	จำนวน (เรื่อง)	จำนวนเงิน (บาท)
1	อยู่ระหว่างการพิจารณาของสำนักงานอัยการ	25	10,021,162.00
2	ศาลรับฟ้องและอยู่ระหว่างการพิจารณาของศาล	36	16,546,250.00
3	ศาลมีคำพิพากษาและอยู่ระหว่าง อ.ก.ส. ติดตามการชำระหนี้	49	26,926,713.41
4	อยู่ระหว่างการขายทอดตลาดของกรมบังคับคดี	18	13,035,522.03
รวม		128	66,529,647.44