

การอนุมัติเบิกจ่ายเงินกู้กองทุนหมุนเวียนเพื่อการกู้ยืมแก่เกษตรกรและผู้ยากจน

ตั้งแต่วันที่ 1 มกราคม 2534 - 31 ตุลาคม 2565

จำแนกตามรายภาค

ภาค	ผู้ขอกู้ (ราย) (ร้อยละ)	จำนวนเงิน (บาท)	จำนวนที่ดิน		
			ไร่	งาน	ตรว.
ภาคกลาง	4,498 12.54	1,718,792,780.90	31,123	3	24.6
ภาคเหนือ	4,542 12.65	887,167,070.20	40,644	2	83.4
ภาคตะวันออกเฉียงเหนือ	24,076 67.08	5,146,854,055.16	232,703	0	48.0
ภาคใต้	2,775 7.73	923,037,679.80	10,567	1	19.7
รวม	35,891	8,675,851,586.06	315,038	3	75.7

สรุป ตั้งแต่เริ่มใช้ระเบียบฯ ถึงวันที่ 31 ตุลาคม 2565 ได้อนุมัติเบิกจ่ายเงินกู้ให้เกษตรกรและผู้ยากจน

จำนวนทั้งสิ้น 35,891 ราย จำนวนเงินที่อนุมัติ 8,675,851,586.06 บาท

จำนวนที่ดินที่ช่วยเหลือเนื้อที่ 315,038-3-75.7 ไร่

ยอดเงินกองทุนฯ คงเหลือ ณ วันที่ 31 ตุลาคม 2565 จำนวนทั้งสิ้น 186,607,236.06 บาท

แผนภูมิแสดงการอนุมัติเงินกู้กองทุนหมุนเวียนเพื่อการกู้ยืมแก่เกษตรกรและผู้ยากจน
ตั้งแต่วันที่ 1 มกราคม 2534 - 31 ตุลาคม 2565

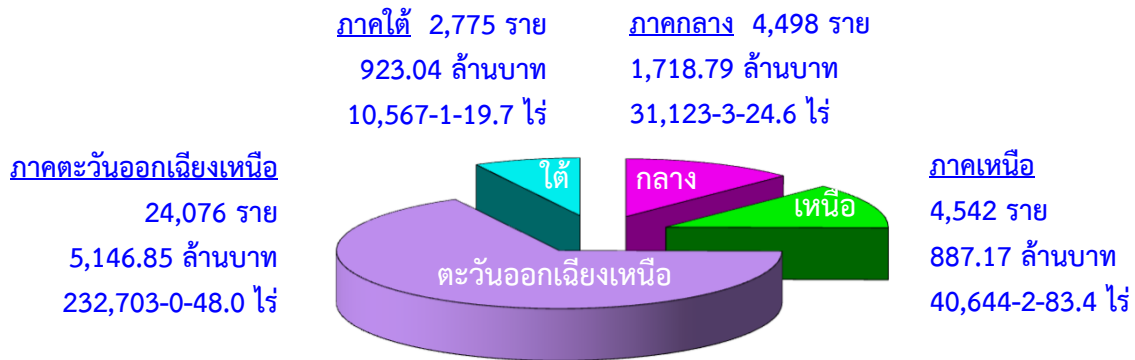

แผนภูมิแสดงการอนุมัติเงินกู้กองทุนหมุนเวียนเพื่อการกู้ยืมแก่เกษตรกรและผู้ยากจน
ตั้งแต่ปีงบประมาณ 2560 - ปีงบประมาณ 2566*

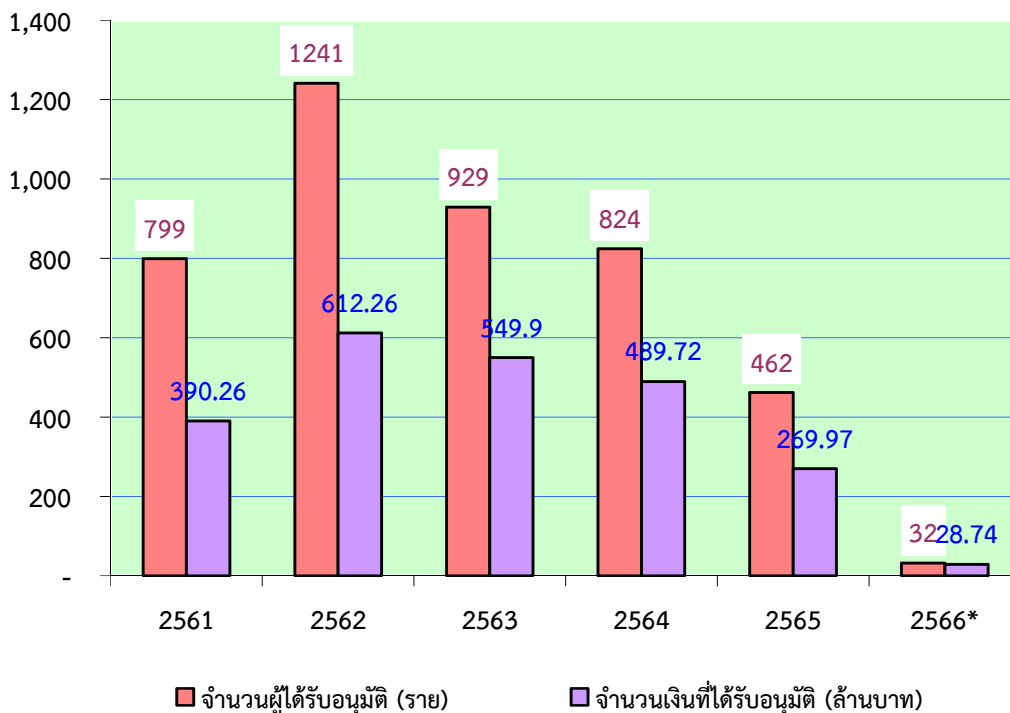

หมายเหตุ ปีงบประมาณ 2566* เป็นข้อมูลระหว่างวันที่ 1 - 31 ตุลาคม 2565 เท่านั้น

การอนุมัติเบิกจ่ายเงินกู้กองทุนหมุนเวียนเพื่อการกู้ยืมแก่เกษตรกรและผู้ยากจน
ในพื้นที่ภาคกลาง
ตั้งแต่วันที่ 1 มกราคม 2534 - 31 ตุลาคม 2565

จังหวัด	ผู้ขอกู้ (ราย)	จำนวนเงินที่อนุมัติ (บาท)	จำนวนที่ดิน		
			ไร่	งาน	ตรว.
1. กรุงเทพมหานคร	97	56,610,980.00	561	0	11.0
2. กาญจนบุรี	214	67,770,420.00	1,671	2	53.1
3. จันทบุรี	265	105,178,340.00	2,511	0	67.7
4. ฉะเชิงเทรา	283	127,376,805.20	1,794	1	6.0
5. ชลบุรี	86	37,911,469.00	494	1	92.7
6. ชัยนาท	258	74,038,700.74	2,946	3	38.5
7. ตราด	86	27,660,809.32	840	3	38.8
8. นครนายก	242	58,666,808.00	1,108	3	73.3
9. นครปฐม	128	51,263,405.00	475	0	93.4
10. นนทบุรี	30	22,059,543.00	31	0	55.5
11. ปทุมธานี	43	28,609,625.00	171	1	44.6
12. ประจวบคีรีขันธ์	198	88,592,076.07	1,542	1	34.9
13. ปราจีนบุรี	156	46,448,705.00	1,722	1	23.6
14. พระนครศรีอยุธยา	214	80,182,842.00	1,351	2	81.5
15. เพชรบุรี	210	89,745,498.00	895	0	3.5
16. ระยอง	190	46,456,734.00	834	0	27.2
17. ราชบุรี	225	88,674,514.00	1,326	3	90.0
18. ลพบุรี	113	33,826,350.00	1,597	2	87.7
19. สมุทรปราการ	81	42,680,803.00	111	3	13.5
20. สมุทรสงคราม	209	111,366,009.00	992	2	73.0
21. สมุทรสาคร	133	60,854,612.00	468	2	52.2
22. สระแก้ว	61	30,967,881.24	811	0	28.5
23. สระบุรี	131	41,049,119.00	966	0	65.6
24. สิงห์บุรี	159	59,073,873.00	811	3	10.3
25. สุพรรณบุรี	469	179,004,538.33	3,816	2	50.5
26. อ่างทอง	217	62,722,321.00	1,268	0	8.0
รวม 26 จังหวัด	4,498	1,718,792,780.90	31,123	3	24.6

การอนุมัติเบิกจ่ายเงินกู้กองทุนหมุนเวียนเพื่อการกู้ยืมแก่เกษตรกรและผู้ยากจน
ในพื้นที่ภาคเหนือ
ตั้งแต่วันที่ 1 มกราคม 2534 - 31 ตุลาคม 2565

จังหวัด	ผู้ขอกู้ (ราย)	จำนวนเงินที่อนุมัติ (บาท)	จำนวนที่ดิน		
			ไร่	งาน	ตรว.
1. กำแพงเพชร	194	43,020,261.53	3,383	0	90.2
2. เชียงราย	407	81,602,206.00	1,553	0	39.3
3. เชียงใหม่	540	120,194,476.00	836	0	85.8
4. ตาก	44	9,648,057.00	329	0	80.3
5. นครสวรรค์	601	194,641,079.00	9,433	3	60.6
6. น่าน	23	2,006,675.00	43	0	76.4
7. พะเยา	180	15,159,200.00	502	0	68.3
8. พิจิตร	342	68,001,008.22	6,880	0	54.0
9. พิษณุโลก	1,049	112,971,228.00	8,760	3	97.6
10. เพชรบูรณ์	302	38,248,605.11	2,677	2	26.3
11. แพร่	185	13,242,300.00	223	3	28.2
12. แม่ฮ่องสอน	2	437,594.06	3	1	38.9
13. ลำปาง	133	23,314,057.00	295	3	17.2
14. ลำพูน	167	43,664,607.00	320	0	41.2
15. สุโขทัย	167	53,608,791.28	2,152	2	16.9
16. อุตรดิตถ์	88	26,776,678.00	1,109	1	25.4
17. อุทัยธานี	118	40,630,247.00	2,140	0	36.8
รวม 17 จังหวัด	4,542	887,167,070.20	40,644	2	83.4

การอนุมัติเบิกจ่ายเงินกู้กองทุนหมุนเวียนเพื่อการกู้ยืมแก่เกษตรกรและผู้ยากจน
ในพื้นที่ภาคตะวันออกเฉียงเหนือ
ตั้งแต่วันที่ 1 มกราคม 2534 - 31 ตุลาคม 2565

จังหวัด	ผู้ขอกู้ (ราย)	จำนวนเงินที่อนุมัติ (บาท)	จำนวนที่ดิน		
			ไร่	งาน	ตรว.
1. กาฬสินธุ์	925	178,738,614.00	7,901	2	65.3
2. ขอนแก่น	2,729	478,561,196.77	23,285	2	81.5
3. ชัยภูมิ	1,428	310,258,292.75	12,284	1	92.8
4. นครพนม	1,164	263,754,864.48	8,465	2	64.2
5. นครราชสีมา	3,828	825,753,361.80	38,846	0	37.7
6. บึงกาฬ	53	26,815,086.00	510	0	78.6
7. บุรีรัมย์	1,434	294,658,258.24	18,626	3	32.8
8. มหาสารคาม	1,382	304,313,624.88	13,616	2	40.7
9. มุกดาหาร	216	41,469,618.33	2,170	3	95.4
10. ยโสธร	537	108,165,330.00	4,280	3	85.5
11. ร้อยเอ็ด	1,908	318,858,196.52	13,793	0	89.0
12. เลย	870	202,138,814.00	4,472	3	6.8
13. ศรีสะเกษ	1,174	213,240,484.09	13,501	0	41.6
14. สกลนคร	452	78,201,199.00	4,877	0	95.3
15. สุรินทร์	2,611	660,479,124.45	30,892	2	25.6
16. หนองคาย	557	114,759,098.00	5,121	2	21.2
17. หนองบัวลำภู	143	37,744,692.00	2,348	1	45.1
18. อำนาจเจริญ	286	67,614,986.00	3,051	3	9.3
19. อุตรดิตถ์	1,446	344,170,594.85	13,268	3	11.5
20. อุบลราชธานี	933	277,158,619.00	11,386	2	28.1
รวม 20 จังหวัด	24,076	5,146,854,055.16	232,703	0	48.0

การอนุมัติเบิกจ่ายเงินกู้กองทุนหมุนเวียนเพื่อการกู้ยืมแก่เกษตรกรและผู้ยากจน
ในพื้นที่ภาคใต้
ตั้งแต่วันที่ 1 มกราคม 2534 - 31 ตุลาคม 2565

จังหวัด	ผู้ขอกู้ (ราย)	จำนวนเงินที่อนุมัติ (บาท)	จำนวนที่ดิน		
			ไร่	งาน	ตรว.
1. กระบี่	331	91,151,904.00	1,750	1	79.8
2. ชุมพร	226	79,718,786.91	1,403	2	94.7
3. ตรัง	632	226,796,288.15	1,662	3	56.9
4. นครศรีธรรมราช	725	198,999,509.74	2,882	3	43.2
5. นราธิวาส	20	3,576,475.00	118	3	37.0
6. ปัตตานี	22	4,629,950.00	50	0	13.0
7. พังงา	18	6,466,130.00	28	1	9.7
8. พัทลุง	300	144,014,995.00	797	1	17.0
9. ภูเก็ต	2	471,603.00	0	1	82.0
10. ยะลา	6	398,600.00	12	2	11.0
11. ระนอง	9	3,999,000.00	58	2	67.4
12. สงขลา	304	75,107,383.00	855	0	86.8
13. สตูล	89	31,962,548.00	294	3	55.6
14. สุราษฎร์ธานี	91	55,744,507.00	651	0	65.6
รวม 14 จังหวัด	2,775	923,037,679.80	10,567	1	19.7

การอนุมัติเบิกจ่ายเงินกู้กองทุนหมุนเวียนเพื่อการกู้ยืมแก่เกษตรกรและผู้ยากจน
ประจำเดือนตุลาคม 2565

ลำดับ ที่	ภาค/จังหวัด	จำนวนผู้ได้รับ อนุมัติ (ราย)	จำนวนเงินที่อนุมัติ (บาท)	จำนวนที่ดินที่ขอไถ่ถอน/ซื้อคืน		
				ไร่	งาน	ตรว.
ภาคกลาง						
1	กรุงเทพมหานคร	1	300,000.00	3	3	81.8
2	ชลบุรี	1	740,000.00	0	2	10.0
3	ราชบุรี	1	2,400,000.00	1	3	68.0
รวม 3 จังหวัด		3	3,440,000.00	6	1	59.8
ภาคเหนือ						
1	เชียงราย	1	349,000.00	0	1	56.0
2	นครสวรรค์	3	3,450,000.00	47	3	51.8
3	สุโขทัย	1	2,226,600.00	16	2	26.0
รวม 3 จังหวัด		5	6,025,600.00	64	3	33.8
ภาคตะวันออกเฉียงเหนือ						
1	กาฬสินธุ์	1	575,000.00	9	3	31.0
2	ชัยภูมิ	1	300,000.00	0	3	95.5
3	มหาสารคาม	1	250,000.00	0	0	77.0
4	มุกดาหาร	3	4,000,000.00	33	0	50.0
5	ยโสธร	1	291,066.00	4	3	40.1
6	ศรีสะเกษ	5	5,030,400.00	54	2	7.9
7	สกลนคร	1	350,000.00	0	2	10.0
8	สุรินทร์	4	3,730,000.00	45	1	46.0
9	อุดรธานี	3	1,544,855.00	14	1	30.0
10	อุบลราชธานี	1	1,900,000.00	27	3	80.0
รวม 10 จังหวัด		21	17,971,321.00	191	2	67.5
ภาคใต้						
1	ตรัง	3	1,300,000.00	2	2	22.4
รวม 1 จังหวัด		3	1,300,000.00	2	2	22.4
รวม 17 จังหวัด		32	28,736,921.00	265	2	83.5

การดำเนินการกับลูกหนี้กองทุนหมุนเวียนฯ ที่มีปัญหาในการชำระหนี้
ตั้งแต่วันที่ 1 มกราคม 2534 ถึงวันที่ 31 ตุลาคม 2565

ลำดับที่	มาตรการ	จำนวน (เรื่อง)	จำนวนเงิน (บาท)
1	ดำเนินคดีจนเป็นที่ยุติแล้ว	160	87,239,478.17
2	อนุมัติให้ปรับปรุงโครงสร้างหนี้	77	29,259,296.87
3	อนุมัติให้ประนอมหนี้	571	207,187,375.35
4	ตัดหนี้สูญแล้ว	28	3,823,933.40

เรื่องยุติแล้ว ณ วันที่ 31 ตุลาคม 2565

ลำดับที่	สถานะ	จำนวน (เรื่อง)	จำนวนเงิน (บาท)
1	คดียุติแล้วโดยการชำระหนี้เสร็จ	150	83,438,795.17
2	คดียุติแล้วโดยการจำหน่ายหนี้สูญ	10	3,800,683.00
รวม		160	87,239,478.17

เรื่องอยู่ระหว่างดำเนินการทางคดี ณ วันที่ 31 ตุลาคม 2565

ลำดับที่	สถานะ	จำนวน (เรื่อง)	จำนวนเงิน (บาท)
1	อยู่ระหว่างการพิจารณาของสำนักงานอัยการ	19	8,890,913.00
2	ศาลรับฟ้องและอยู่ระหว่างการพิจารณาของศาล	38	16,561,499.00
3	ศาลมีคำพิพากษาและอยู่ระหว่าง อ.ก.ส. ติดตามการชำระหนี้	52	28,970,796.80
4	อยู่ระหว่างการขายทอดตลาดของกรมบังคับคดี	18	13,035,522.03
รวม		127	67,458,730.83