

การอนุมัติเบิกจ่ายเงินกู้กองทุนหมุนเวียนเพื่อการกู้ยืมแก่เกษตรกรและผู้ยากจน
ตั้งแต่วันที่ 1 มกราคม 2534 - 28 กุมภาพันธ์ 2566
จำแนกตามรายภาค

ภาค	ผู้ขอกู้ (ราย) (ร้อยละ)	จำนวนเงิน (บาท)	จำนวนที่ดิน		
			ไร่	งาน	ตรว.
ภาคกลาง	4,525 12.56	1,743,267,330.90	31,292	0	73.3
ภาคเหนือ	4,543 12.61	887,497,070.20	40,644	3	33.6
ภาคตะวันออกเฉียงเหนือ	24,181 67.10	5,220,136,191.16	233,475	0	18.6
ภาคใต้	2,786 7.73	929,011,179.80	10,587	3	68.6
รวม	36,035	8,779,911,772.06	315,999	3	94.1

สรุป ตั้งแต่เริ่มใช้ระเบียบฯ ถึงวันที่ 28 กุมภาพันธ์ 2566 ได้อนุมัติเบิกจ่ายเงินกู้ให้เกษตรกรและผู้ยากจน
จำนวนทั้งสิ้น 36,035 ราย จำนวนเงินที่อนุมัติ 8,779,911,772.06 บาท
จำนวนที่ดินที่ช่วยเหลือเนื้อที่ 315,999-3-94.1 ไร่
ยอดเงินกองทุนฯ คงเหลือ ณ วันที่ 28 กุมภาพันธ์ 2566 จำนวนทั้งสิ้น 178,420,267.86 บาท

แผนภูมิแสดงการอนุมัติเงินกู้กองทุนหมุนเวียนเพื่อการกู้ยืมแก่เกษตรกรและผู้ยากจน
ตั้งแต่วันที่ 1 มกราคม 2534 - 28 กุมภาพันธ์ 2566

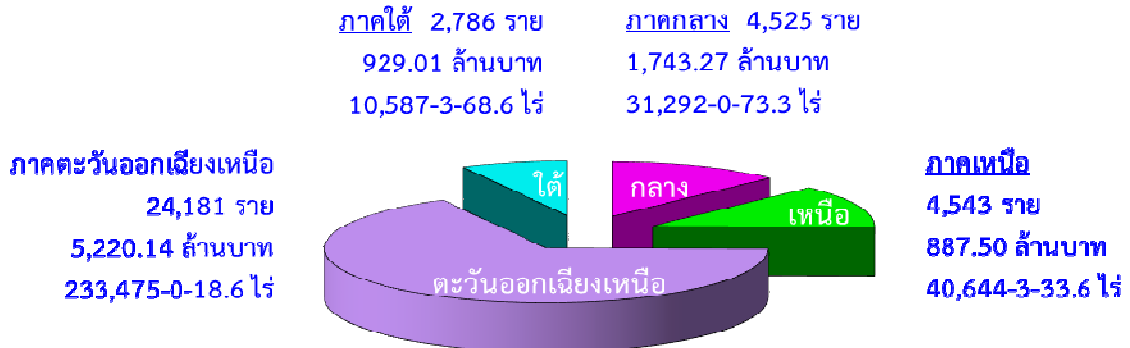

แผนภูมิแสดงการอนุมัติเงินกู้กองทุนหมุนเวียนเพื่อการกู้ยืมแก่เกษตรกรและผู้ยากจน
ตั้งแต่ปีงบประมาณ พ.ศ. 2560 - ปีงบประมาณ พ.ศ. 2566*

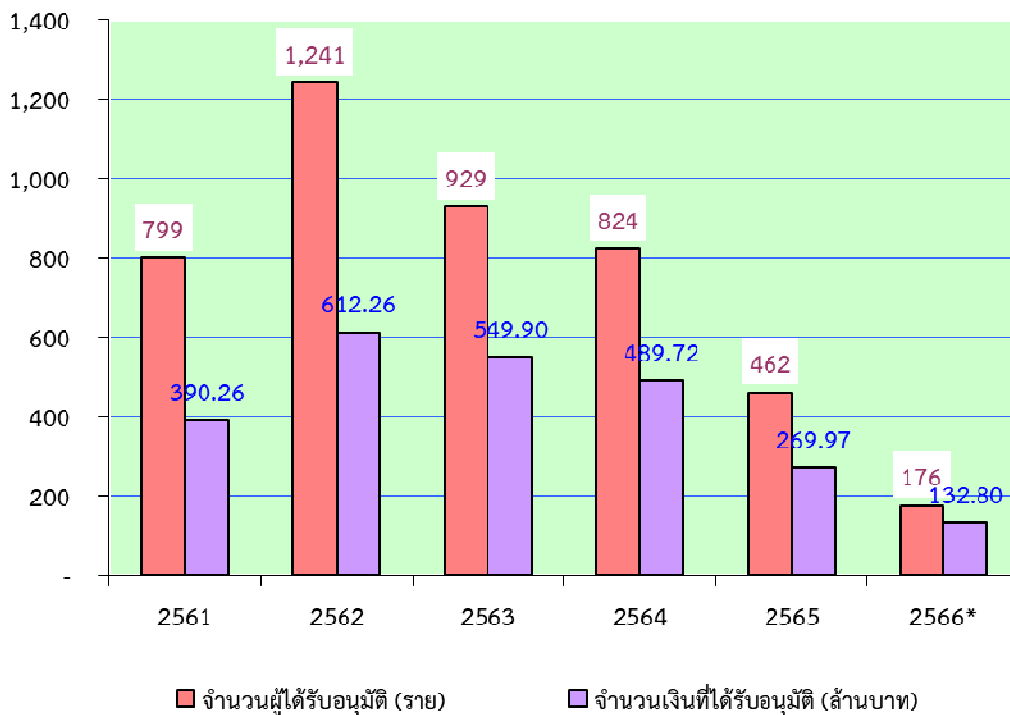

หมายเหตุ ปีงบประมาณ พ.ศ. 2566* เป็นข้อมูลระหว่างวันที่ : ตุลาคม 2565 - 28 กุมภาพันธ์ 2566 เท่านั้น

การอนุมัติเบิกจ่ายเงินกู้กองทุนหมุนเวียนเพื่อการกู้ยืมแก่เกษตรกรและผู้ยากจน
ในพื้นที่ภาคกลาง
ตั้งแต่วันที่ 1 มกราคม 2534 - 28 กุมภาพันธ์ 2566

จังหวัด	ผู้ขอกู้ (ราย)	จำนวนเงินที่อนุมัติ (บาท)	จำนวนที่ดิน		
			ไร่	งาน	ตรว.
1. กรุงเทพมหานคร	98	57,970,980.00	606	3	57.0
2. กาญจนบุรี	215	68,086,420.00	1,683	0	59.1
3. จันทบุรี	268	110,265,840.00	2,537	3	46.7
4. ฉะเชิงเทรา	284	127,626,805.20	1,795	1	85.0
5. ชลบุรี	88	39,081,469.00	494	2	74.7
6. ชัยนาท	259	75,181,700.74	2,949	3	38.5
7. ตราด	86	27,660,809.32	840	3	38.8
8. นครนายก	242	58,666,808.00	1,108	3	73.3
9. นครปฐม	129	53,308,405.00	491	0	93.4
10. นนทบุรี	30	22,059,543.00	31	0	55.5
11. ปทุมธานี	43	28,609,625.00	171	1	44.6
12. ประจวบคีรีขันธ์	201	89,615,076.07	1,548	1	9.6
13. ปราจีนบุรี	156	46,448,705.00	1,722	1	23.6
14. พระนครศรีอยุธยา	215	80,987,842.00	1,362	1	27.5
15. เพชรบุรี	212	92,815,498.00	898	1	46.5
16. ระยอง	190	46,456,734.00	834	0	27.2
17. ราชบุรี	225	88,674,514.00	1,326	3	90.0
18. ลพบุรี	114	34,007,150.00	1,599	2	87.7
19. สมุทรปราการ	81	42,680,803.00	111	3	13.5
20. สมุทรสงคราม	211	114,770,759.00	1,003	2	61.0
21. สมุทรสาคร	133	60,854,612.00	468	2	52.2
22. สระแก้ว	61	30,967,881.24	811	0	28.5
23. สระบุรี	131	41,049,119.00	966	0	65.6
24. สิงห์บุรี	162	61,083,873.00	820	1	68.3
25. สุพรรณบุรี	471	179,369,038.33	3,818	3	48.5
26. อ่างทอง	220	64,967,321.00	1,288	0	57.0
รวม 26 จังหวัด	4,525	1,743,267,330.90	31,292	0	73.3

การอนุมัติเบิกจ่ายเงินกู้กองทุนหมุนเวียนเพื่อการกู้ยืมแก่เกษตรกรและผู้ยากจน
ในพื้นที่ภาคเหนือ
ตั้งแต่วันที่ 1 มกราคม 2534 - 28 กุมภาพันธ์ 2566

จังหวัด	ผู้ขอกู้ (ราย)	จำนวนเงินที่อนุมัติ (บาท)	จำนวนที่ดิน		
			ไร่	งาน	ตรว.
1. กำแพงเพชร	194	43,020,261.53	3,383	0	90.2
2. เชียงราย	407	81,602,206.00	1,553	0	39.3
3. เชียงใหม่	541	120,524,476.00	836	1	36.0
4. ตาก	44	9,648,057.00	329	0	80.3
5. นครสวรรค์	601	194,641,079.00	9,433	3	60.6
6. น่าน	23	2,006,675.00	43	0	76.4
7. พะเยา	180	15,159,200.00	502	0	68.3
8. พิจิตร	342	68,001,008.22	6,880	0	54.0
9. พิษณุโลก	1,049	112,971,228.00	8,760	3	97.6
10. เพชรบูรณ์	302	38,248,605.11	2,677	2	26.3
11. แพร่	185	13,242,300.00	223	3	28.2
12. แม่ฮ่องสอน	2	437,594.06	3	1	38.9
13. ลำปาง	133	23,314,057.00	295	3	17.2
14. ลำพูน	167	43,664,607.00	320	0	41.2
15. สุโขทัย	167	53,608,791.28	2,152	2	16.9
16. อุตรดิตถ์	88	26,776,678.00	1,109	1	25.4
17. อุทัยธานี	118	40,630,247.00	2,140	0	36.8
รวม 17 จังหวัด	4,543	887,497,070.20	40,644	3	33.6

การอนุมัติเบิกจ่ายเงินกู้กองทุนหมุนเวียนเพื่อการกู้ยืมแก่เกษตรกรและผู้ยากจน
ในพื้นที่ภาคตะวันออกเฉียงเหนือ
ตั้งแต่วันที่ 1 มกราคม 2534 - 28 กุมภาพันธ์ 2566

จังหวัด	ผู้ขอกู้ (ราย)	จำนวนเงินที่อนุมัติ (บาท)	จำนวนที่ดิน		
			ไร่	งาน	ตรว.
1. กาฬสินธุ์	927	180,038,614.00	7,914	3	50.3
2. ขอนแก่น	2,733	479,680,571.77	23,320	2	52.6
3. ชัยภูมิ	1,436	317,324,971.75	12,353	1	26.1
4. นครพนม	1,169	267,700,364.48	8,511	3	42.3
5. นครราชสีมา	3,841	831,412,861.80	38,879	0	32.7
6. บึงกาฬ	53	26,815,086.00	510	0	78.6
7. บุรีรัมย์	1,440	299,465,258.24	18,687	0	88.8
8. มหาสารคาม	1,389	309,091,880.88	13,663	0	34.4
9. มุกดาหาร	219	43,679,618.33	2,175	0	87.0
10. ยโสธร	540	109,465,330.00	4,295	3	4.3
11. ร้อยเอ็ด	1,913	322,601,886.52	13,837	3	50.0
12. เลย	874	208,012,675.00	4,507	0	67.1
13. ศรีสะเกษ	1,180	220,046,848.09	13,541	2	84.9
14. สกลนคร	456	81,833,833.00	4,928	0	34.3
15. สุรินทร์	2,633	676,780,501.45	31,148	2	32.6
16. หนองคาย	564	116,832,498.00	5,141	3	39.0
17. หนองบัวลำภู	143	37,744,692.00	2,348	1	45.1
18. อำนาจเจริญ	286	67,614,986.00	3,051	3	9.3
19. อุตรดิตถ์	1,449	344,945,594.85	13,270	1	62.5
20. อุบลราชธานี	936	279,048,119.00	11,387	3	96.7
รวม 20 จังหวัด	24,181	5,220,136,191.16	233,475	0	18.6

การอนุมัติเบิกจ่ายเงินกู้กองทุนหมุนเวียนเพื่อการกู้ยืมแก่เกษตรกรและผู้ยากจน
ในพื้นที่ภาคใต้
ตั้งแต่วันที่ 1 มกราคม 2534 - 28 กุมภาพันธ์ 2566

จังหวัด	ผู้ขอกู้ (ราย)	จำนวนเงินที่อนุมัติ (บาท)	จำนวนที่ดิน		
			ไร่	งาน	ตรว.
1. กระบี่	333	92,802,904.00	1,757	3	93.4
2. ชุมพร	226	79,718,786.91	1,403	2	94.7
3. ตรัง	636	228,018,788.15	1,668	0	4.1
4. นครศรีธรรมราช	727	199,699,509.74	2,885	3	29.9
5. นราธิวาส	20	3,576,475.00	118	3	37.0
6. ปัตตานี	22	4,629,950.00	50	0	13.0
7. พังงา	19	7,266,130.00	32	2	40.7
8. พัทลุง	300	144,014,995.00	797	1	17.0
9. ภูเก็ต	2	471,603.00	0	1	82.0
10. ยะลา	6	398,600.00	12	2	11.0
11. ระนอง	9	3,999,000.00	58	2	67.4
12. สงขลา	306	76,707,383.00	855	3	57.2
13. สตูล	89	31,962,548.00	294	3	55.6
14. สุราษฎร์ธานี	91	55,744,507.00	651	0	65.6
รวม 14 จังหวัด	2,786	929,011,179.80	10,587	3	68.6

การอนุมัติเบิกจ่ายเงินกู้กองทุนหมุนเวียนเพื่อการกู้ยืมแก่เกษตรกรและผู้ยากจน
ประจำเดือนกุมภาพันธ์ 2566

ลำดับ ที่	ภาค/จังหวัด	จำนวนผู้ได้รับ อนุมัติ (ราย)	จำนวนเงินที่อนุมัติ (บาท)	จำนวนที่ดินที่ขอไถ่ถอน/ซื้อคืน		
				ไร่	งาน	ตรว.
<u>ภาคกลาง</u>						
1	กรุงเทพมหานคร	1	1,360,000.00	45	3	46.0
2	จันทบุรี	1	287,500.00	1	0	87.0
3	พระนครศรีอยุธยา	1	805,000.00	10	2	46.0
4	เพชรบุรี	2	3,070,000.00	3	1	43.0
5	สิงห์บุรี	1	1,040,000.00	0	1	13.0
6	อ่างทอง	2	1,245,000.00	6	3	95.0
รวม 6 จังหวัด		8	7,807,500.00	68	1	30.0
<u>ภาคตะวันออกเฉียงเหนือ</u>						
1	ชัยภูมิ	5	4,970,929.00	50	1	13.2
2	นครพนม	4	3,728,000.00	44	1	83.6
3	นครราชสีมา	3	1,569,000.00	11	0	84.0
4	มหาสารคาม	3	1,603,156.00	13	0	59.8
5	มุกดาหาร	2	1,410,000.00	3	3	84.6
6	ร้อยเอ็ด	4	3,593,690.00	44	1	61.0
7	ศรีสะเกษ	5	6,506,364.00	40	1	52.7
8	สุรินทร์	7	7,842,211.00	125	0	77.0
รวม 8 จังหวัด		33	31,223,350.00	333	0	15.9
<u>ภาคใต้</u>						
1	กระบี่	1	508,000.00	2	0	0.0
2	ตรัง	1	400,000.00	1	0	26.0
3	สงขลา	2	1,600,000.00	0	2	70.4
รวม 3 จังหวัด		4	2,508,000.00	3	2	96.4
รวม 17 จังหวัด		45	41,538,850.00	405	0	42.3

การดำเนินการกับลูกหนี้กองทุนหมุนเวียนฯ ที่มีปัญหาในการชำระหนี้
ตั้งแต่วันที่ 1 มกราคม 2534 ถึงวันที่ 28 กุมภาพันธ์ 2566

ลำดับที่	มาตรการ	จำนวน (เรื่อง)	จำนวนเงิน (บาท)
1	ดำเนินคดีจนเป็นที่ยุติแล้ว	166	88,323,238.17
2	อนุมัติให้ปรับปรุงโครงสร้างหนี้	81	30,484,861.75
3	อนุมัติให้ประนอมหนี้	593	214,519,881.86
4	ตัดหนี้สูญแล้ว	28	3,823,933.40

เรื่องยุติแล้ว ณ วันที่ 28 กุมภาพันธ์ 2566

ลำดับที่	สถานะ	จำนวน (เรื่อง)	จำนวนเงิน (บาท)
1	คดียุติแล้วโดยการชำระหนี้เสร็จ	156	84,522,555.17
2	คดียุติแล้วโดยการจำหน่ายหนี้สูญ	10	3,800,683.00
รวม		166	88,323,238.17

เรื่องอยู่ระหว่างดำเนินการทางคดี ณ วันที่ 28 กุมภาพันธ์ 2566

ลำดับที่	สถานะ	จำนวน (เรื่อง)	จำนวนเงิน (บาท)
1	อยู่ระหว่างการพิจารณาของสำนักงานอัยการ	42	17,155,813.00
2	ศาลรับฟ้องและอยู่ระหว่างการพิจารณาของศาล	19	10,095,500.00
3	ศาลมีคำพิพากษาและอยู่ระหว่าง อ.ก.ส. ติดตามการชำระหนี้	65	33,552,064.19
4	อยู่ระหว่างการขายทอดตลาดของกรมบังคับคดี	31	22,035,790.69
รวม		157	82,839,167.88

ข้อมูล: สำนักกฎหมาย สป.กษ.