

การอนุมัติเบิกจ่ายเงินกู้กองทุนหมุนเวียนเพื่อการกู้ยืมแก่เกษตรกรและผู้ยากจน
ตั้งแต่วันที่ 1 มกราคม 2534 - 30 เมษายน 2566
จำแนกตามรายภาค

ภาค	ผู้ขอกู้ (ราย) (ร้อยละ)	จำนวนเงิน (บาท)	จำนวนที่ดิน		
			ไร่	งาน	ตรว.
ภาคกลาง	4,543 12.58	1,760,440,100.90	31,395	2	65.3
ภาคเหนือ	4,551 12.61	893,803,802.20	40,752	0	89.7
ภาคตะวันออกเฉียงเหนือ	24,210 67.07	5,238,673,562.16	233,702	0	59.1
ภาคใต้	2,793 7.74	933,692,179.80	10,606	2	15.8
รวม	36,097	8,826,609,645.06	316,456	2	29.9

สรุป ตั้งแต่เริ่มใช้ระเบียบฯ ถึงวันที่ 30 เมษายน 2566 ได้อนุมัติเบิกจ่ายเงินกู้ให้เกษตรกรและผู้ยากจน
จำนวนทั้งสิ้น 36,097 ราย จำนวนเงินที่อนุมัติ 8,826,609,645.06 บาท
จำนวนที่ดินที่ช่วยเหลือเนื้อที่ 316,456-2-29.9 ไร่
ยอดเงินกองทุนฯ คงเหลือ ณ วันที่ 30 เมษายน 2566 จำนวนทั้งสิ้น 189,265,934.63 บาท

**แผนภูมิแสดงการอนุมัติเงินกู้กองทุนหมุนเวียนเพื่อการกู้ยืมแก่เกษตรกรและผู้ยากจน
ตั้งแต่วันที่ 1 มกราคม 2534 - 30 เมษายน 2566**

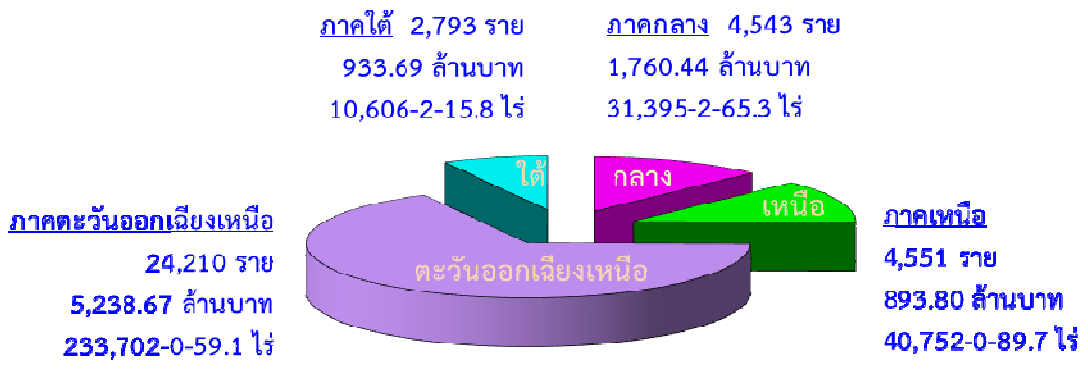

**แผนภูมิแสดงการอนุมัติเงินกู้กองทุนหมุนเวียนเพื่อการกู้ยืมแก่เกษตรกรและผู้ยากจน
ตั้งแต่ปีงบประมาณ พ.ศ. 2560 - ปีงบประมาณ พ.ศ. 2566***

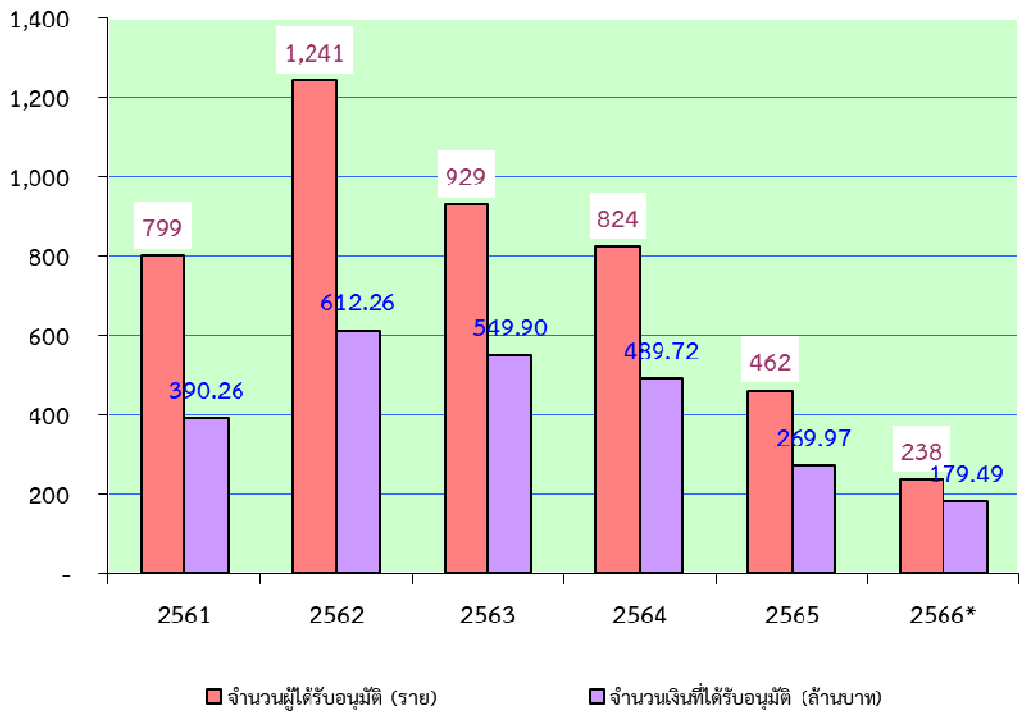

หมายเหตุ ปีงบประมาณ พ.ศ. 2566* เป็นข้อมูลระหว่างวันที่ 1 ตุลาคม 2565 - 30 เมษายน 2566 เท่านั้น

การอนุมัติเบิกจ่ายเงินกู้กองทุนหมุนเวียนเพื่อการกู้ยืมแก่เกษตรกรและผู้ยากจน
ในพื้นที่ภาคกลาง
ตั้งแต่วันที่ 1 มกราคม 2534 - 30 เมษายน 2566

จังหวัด	ผู้ขอกู้ (ราย)	จำนวนเงินที่อนุมัติ (บาท)	จำนวนที่ดิน		
			ไร่	งาน	ตรว.
1. กรุงเทพมหานคร	98	57,970,980.00	606	3	57.0
2. กาญจนบุรี	216	70,386,420.00	1,698	0	22.5
3. จันทบุรี	270	112,645,840.00	2,542	0	34.7
4. ฉะเชิงเทรา	285	129,446,805.20	1,796	0	41.0
5. ชลบุรี	90	41,491,469.00	521	0	43.0
6. ชัยนาท	259	75,181,700.74	2,949	3	38.5
7. ตราด	86	27,660,809.32	840	3	38.8
8. นครนายก	242	58,666,808.00	1,108	3	73.3
9. นครปฐม	129	53,308,405.00	491	0	93.4
10. นนทบุรี	30	22,059,543.00	31	0	55.5
11. ปทุมธานี	43	28,609,625.00	171	1	44.6
12. ประจวบคีรีขันธ์	203	91,163,596.07	1,552	2	12.7
13. ปราจีนบุรี	156	46,448,705.00	1,722	1	23.6
14. พระนครศรีอยุธยา	215	80,987,842.00	1,362	1	27.5
15. เพชรบุรี	212	92,815,498.00	898	1	46.5
16. ระยอง	191	47,756,734.00	835	2	82.4
17. ราชบุรี	225	88,674,514.00	1,326	3	90.0
18. ลพบุรี	117	36,690,150.00	1,641	2	71.7
19. สมุทรปราการ	83	43,071,803.00	113	1	48.5
20. สมุทรสงคราม	211	114,770,759.00	1,003	2	61.0
21. สมุทรสาคร	133	60,854,612.00	468	2	52.2
22. สระแก้ว	61	30,967,881.24	811	0	28.5
23. สระบุรี	131	41,049,119.00	966	0	65.6
24. สิงห์บุรี	163	61,331,873.00	823	0	74.3
25. สุพรรณบุรี	474	181,461,288.33	3,823	3	81.5
26. อ่างทอง	220	64,967,321.00	1,288	0	57.0
รวม 26 จังหวัด	4,543	1,760,440,100.90	31,395	2	65.3

การอนุมัติเบิกจ่ายเงินกู้กองทุนหมุนเวียนเพื่อการกู้ยืมแก่เกษตรกรและผู้ยากจน
ในพื้นที่ภาคเหนือ
ตั้งแต่วันที่ 1 มกราคม 2534 - 30 เมษายน 2566

จังหวัด	ผู้ขอกู้ (ราย)	จำนวนเงินที่อนุมัติ (บาท)	จำนวนที่ดิน		
			ไร่	งาน	ตรว.
1. กำแพงเพชร	194	43,020,261.53	3,383	0	90.2
2. เชียงราย	407	81,602,206.00	1,553	0	39.3
3. เชียงใหม่	541	120,524,476.00	836	1	36.0
4. ตาก	45	9,858,464.00	335	0	35.3
5. นครสวรรค์	607	199,937,404.00	9,527	3	20.7
6. น่าน	23	2,006,675.00	43	0	76.4
7. พะเยา	181	15,959,200.00	509	3	9.3
8. พิจิตร	342	68,001,008.22	6,880	0	54.0
9. พิษณุโลก	1,049	112,971,228.00	8,760	3	97.6
10. เพชรบูรณ์	302	38,248,605.11	2,677	2	26.3
11. แพร่	185	13,242,300.00	223	3	28.2
12. แม่ฮ่องสอน	2	437,594.06	3	1	38.9
13. ลำปาง	133	23,314,057.00	295	3	17.2
14. ลำพูน	167	43,664,607.00	320	0	41.2
15. สุโขทัย	167	53,608,791.28	2,152	2	16.9
16. อุตรดิตถ์	88	26,776,678.00	1,109	1	25.4
17. อุทัยธานี	118	40,630,247.00	2,140	0	36.8
รวม 17 จังหวัด	4,551	893,803,802.20	40,752	0	89.7

การอนุมัติเบิกจ่ายเงินกู้กองทุนหมุนเวียนเพื่อการกู้ยืมแก่เกษตรกรและผู้ยากจน
ในพื้นที่ภาคตะวันออกเฉียงเหนือ
ตั้งแต่วันที่ 1 มกราคม 2534 - 30 เมษายน 2566

จังหวัด	ผู้ขอกู้ (ราย)	จำนวนเงินที่อนุมัติ (บาท)	จำนวนที่ดิน		
			ไร่	งาน	ตรว.
1. กาฬสินธุ์	930	182,159,514.00	7,963	0	2.3
2. ขอนแก่น	2,734	479,810,571.77	23,320	3	59.4
3. ชัยภูมิ	1,439	318,798,948.75	12,356	2	93.1
4. นครพนม	1,170	267,990,364.48	8,523	2	0.3
5. นครราชสีมา	3,847	834,414,861.80	38,921	0	82.7
6. บึงกาฬ	53	26,815,086.00	510	0	78.6
7. บุรีรัมย์	1,445	304,474,258.24	18,744	0	17.8
8. มหาสารคาม	1,389	309,091,880.88	13,663	0	34.4
9. มุกดาหาร	220	43,929,618.33	2,175	2	59.0
10. ยโสธร	541	109,541,330.00	4,296	3	4.3
11. ร้อยเอ็ด	1,915	323,092,886.52	13,840	3	70.0
12. เลย	874	208,012,675.00	4,507	0	67.1
13. ศรีสะเกษ	1,180	220,046,848.09	13,541	2	84.9
14. สกลนคร	457	83,093,833.00	4,956	3	12.3
15. สุรินทร์	2,635	677,323,501.45	31,162	0	60.6
16. หนองคาย	564	116,832,498.00	5,141	3	39.0
17. หนองบัวลำภู	144	38,886,186.00	2,365	2	14.1
18. อำนาจเจริญ	286	67,614,986.00	3,051	3	9.3
19. อุตรดิตถ์	1,449	344,945,594.85	13,270	1	62.5
20. อุบลราชธานี	938	281,798,119.00	11,388	3	7.4
รวม 20 จังหวัด	24,210	5,238,673,562.16	233,702	0	59.1

การอนุมัติเบิกจ่ายเงินกู้กองทุนหมุนเวียนเพื่อการกู้ยืมแก่เกษตรกรและผู้ยากจน
ในพื้นที่ภาคใต้
ตั้งแต่วันที่ 1 มกราคม 2534 - 30 เมษายน 2566

จังหวัด	ผู้ขอกู้ (ราย)	จำนวนเงินที่อนุมัติ (บาท)	จำนวนที่ดิน		
			ไร่	งาน	ตรว.
1. กระบี่	333	92,802,904.00	1,757	3	93.4
2. ชุมพร	226	79,718,786.91	1,403	2	94.7
3. ตรัง	637	228,318,788.15	1,668	0	29.5
4. นครศรีธรรมราช	729	202,494,509.74	2,896	0	74.3
5. นราธิวาส	20	3,576,475.00	118	3	37.0
6. ปัตตานี	22	4,629,950.00	50	0	13.0
7. พังงา	19	7,266,130.00	32	2	40.7
8. พัทลุง	300	144,014,995.00	797	1	17.0
9. ภูเก็ต	2	471,603.00	0	1	82.0
10. ยะลา	6	398,600.00	12	2	11.0
11. ระนอง	9	3,999,000.00	58	2	67.4
12. สงขลา	307	77,244,383.00	856	1	49.2
13. สตูล	91	32,611,548.00	295	0	61.7
14. สุราษฎร์ธานี	92	56,144,507.00	658	2	44.9
รวม 14 จังหวัด	2,793	933,692,179.80	10,606	2	15.8

การอนุมัติเบิกจ่ายเงินกู้กองทุนหมุนเวียนเพื่อการกู้ยืมแก่เกษตรกรและผู้ยากจน
ประจำเดือนเมษายน 2566

ลำดับ ที่	ภาค/จังหวัด	จำนวนผู้ได้รับ อนุมัติ (ราย)	จำนวนเงินที่อนุมัติ (บาท)	จำนวนที่ดินที่ขอไถ่ถอน/ซื้อคืน		
				ไร่	งาน	ตรว.
ภาคกลาง						
1	ประจวบคีรีขันธ์	1	650,000.00	0	3	2.3
2	สมุทรปราการ	1	90,000.00	0	0	35.0
รวม 2 จังหวัด		2	740,000.00	0	3	37.3
ภาคเหนือ						
1	ตาก	1	210,407.00	5	3	55.0
2	นครสวรรค์	2	793,325.00	10	2	54.0
รวม 2 จังหวัด		3	1,003,732.00	16	2	9.0
ภาคตะวันออกเฉียงเหนือ						
1	กาฬสินธุ์	1	1,433,400.00	47	1	60.0
2	ขอนแก่น	1	130,000.00	0	1	6.8
3	ชัยภูมิ	1	539,977.00	2	0	50.0
4	นครพนม	1	290,000.00	11	2	58.0
5	นครราชสีมา	5	2,550,000.00	41	3	95.0
6	มุกดาหาร	1	250,000.00	0	1	72.0
7	ร้อยเอ็ด	1	291,000.00	1	0	0.0
8	สกลนคร	1	1,260,000.00	28	2	78.0
9	สุรินทร์	1	273,000.00	3	1	48.0
10	อุบลราชธานี	1	250,000.00	0	2	17.0
รวม 10 จังหวัด		14	7,267,377.00	137	1	84.8
ภาคใต้						
1	ตรัง	1	300,000.00	0	0	25.4
2	นครศรีธรรมราช	1	2,500,000.00	10	1	19.4
3	สงขลา	1	537,000.00	0	1	92.0

ลำดับ ที่	ภาค/จังหวัด	จำนวนผู้ได้รับ อนุมัติ (ราย)	จำนวนเงินที่อนุมัติ (บาท)	จำนวนที่ดินที่ขอไถ่ถอน/ซื้อคืน		
				ไร่	งาน	ตรว.
4	สตูล	1	299,000.00	0	0	39.8
5	สุราษฎร์ธานี	1	400,000.00	7	1	79.3
	รวม 5 จังหวัด	5	4,036,000.00	18	1	55.9
	รวม 19 จังหวัด	24	13,047,109.00	173	0	87.0

การดำเนินการกับลูกหนี้กองทุนหมุนเวียนฯ ที่มีปัญหาในการชำระหนี้
ตั้งแต่วันที่ 1 มกราคม 2534 ถึงวันที่ 30 เมษายน 2566

ลำดับที่	มาตรการ	จำนวน (เรื่อง)	จำนวนเงิน (บาท)
1	ดำเนินคดีจนเป็นที่ยุติแล้ว	173	90,108,462.25
2	อนุมัติให้ปรับปรุงโครงสร้างหนี้	83	31,444,594.25
3	อนุมัติให้ประนอมหนี้	596	215,044,881.86
4	ตัดหนี้สูญแล้ว	28	3,823,933.40

เรื่องยุติแล้ว ณ วันที่ 30 เมษายน 2566

ลำดับที่	สถานะ	จำนวน (เรื่อง)	จำนวนเงิน (บาท)
1	คดียุติแล้วโดยการชำระหนี้เสร็จ	163	86,307,779.25
2	คดียุติแล้วโดยการจำหน่ายหนี้สูญ	10	3,800,683.00
รวม		173	90,108,462.25

เรื่องอยู่ระหว่างดำเนินการทางคดี ณ วันที่ 30 เมษายน 2566

ลำดับที่	สถานะ	จำนวน (เรื่อง)	จำนวนเงิน (บาท)
1	อยู่ระหว่างการพิจารณาของสำนักงานอัยการ	36	13,633,813.00
2	ศาลรับฟ้องและอยู่ระหว่างการพิจารณาของศาล	19	12,349,100.00
3	ศาลมีคำพิพากษาและอยู่ระหว่าง อ.ก.ส. ติดตามการชำระหนี้	70	35,286,494.89
4	อยู่ระหว่างการขายทอดตลาดของกรมบังคับคดี	30	21,332,343.29
รวม		155	82,601,751.18

ข้อมูล: สำนักกฎหมาย สป.กษ.