

การอนุมัติเบิกจ่ายเงินกู้กองทุนหมุนเวียนเพื่อการกู้ยืมแก่เกษตรกรและผู้ยากจน
ตั้งแต่วันที่ 1 มกราคม 2534 - 31 พฤษภาคม 2566
จำแนกตามรายภาค

| ภาค | ผู้ขอกู้ (ราย) (ร้อยละ) | จำนวนเงิน (บาท) | จำนวนที่ดิน | | |
|-----------------------|----------------------------|--------------------|-------------|-----|------|
| | | | ไร่ | งาน | ตรว. |
| ภาคกลาง | 4,548 12.59 | 1,764,138,320.90 | 31,427 | 0 | 68.0 |
| ภาคเหนือ | 4,552 12.60 | 894,001,202.20 | 40,753 | 1 | 71.7 |
| ภาคตะวันออกเฉียงเหนือ | 24,221 67.06 | 5,244,395,062.16 | 233,769 | 1 | 27.5 |
| ภาคใต้ | 2,799 7.75 | 937,380,401.80 | 10,611 | 0 | 33.1 |
| รวม | 36,120 | 8,839,914,987.06 | 316,561 | 0 | 0.3 |

สรุป ตั้งแต่เริ่มใช้ระเบียบฯ ถึงวันที่ 31 พฤษภาคม 2566 ได้อนุมัติเบิกจ่ายเงินกู้ให้เกษตรกรและผู้ยากจน
จำนวนทั้งสิ้น 36,120 ราย จำนวนเงินที่อนุมัติ 8,839,914,987.06 บาท
จำนวนที่ดินที่ช่วยเหลือเนื้อที่ 316,561-0-00.3 ไร่
ยอดเงินกองทุนฯ คงเหลือ ณ วันที่ 31 พฤษภาคม 2566 จำนวนทั้งสิ้น 212,311,120.55 บาท

แผนภูมิแสดงการอนุมัติเงินกู้กองทุนหมุนเวียนเพื่อการกู้ยืมแก่เกษตรกรและผู้ยากจน
ตั้งแต่วันที่ 1 มกราคม 2534 - 31 พฤษภาคม 2566

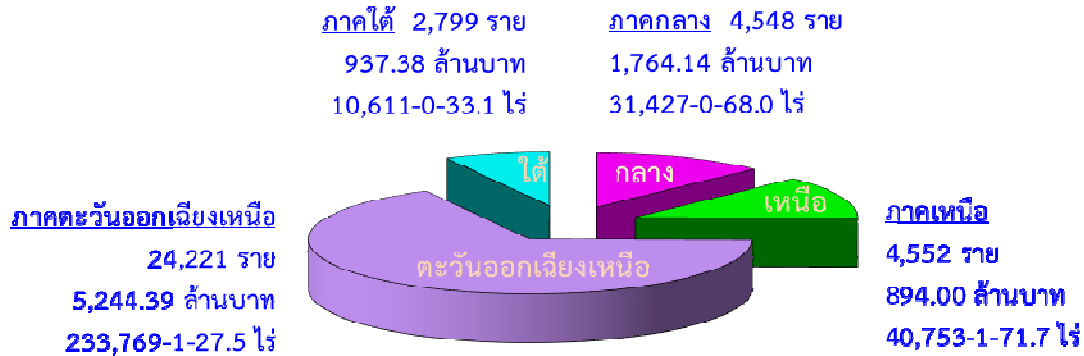

แผนภูมิแสดงการอนุมัติเงินกู้กองทุนหมุนเวียนเพื่อการกู้ยืมแก่เกษตรกรและผู้ยากจน
ตั้งแต่ปีงบประมาณ พ.ศ. 2560 - ปีงบประมาณ พ.ศ. 2566*

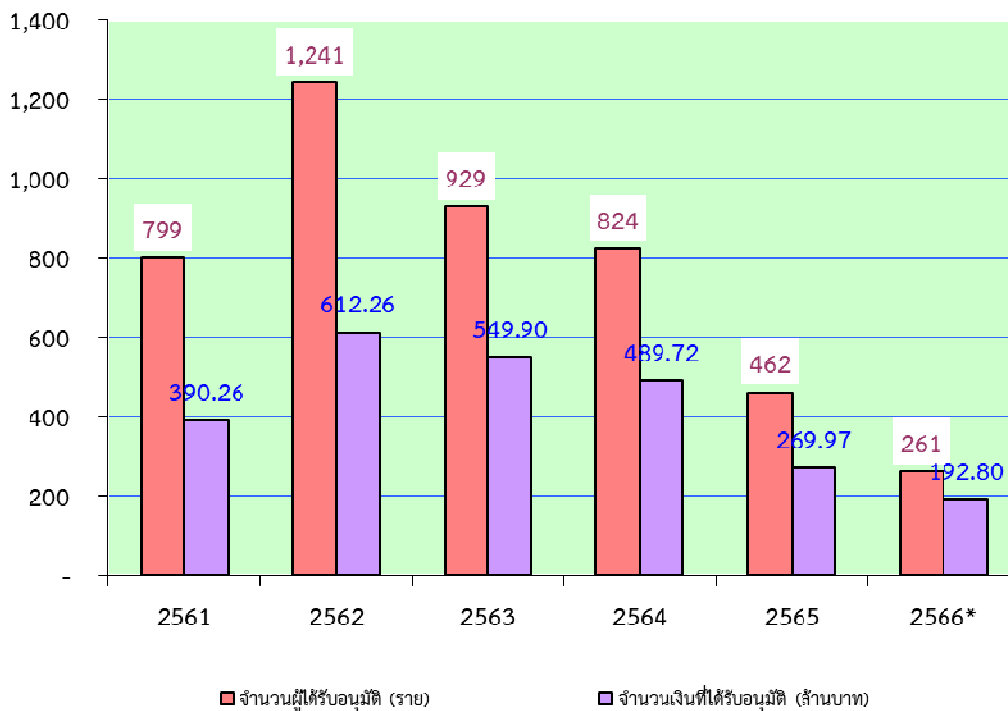

หมายเหตุ ปีงบประมาณ พ.ศ. 2566* เป็นข้อมูลระหว่างวันที่ 1 ตุลาคม 2565 - 31 พฤษภาคม 2566 เท่านั้น

การอนุมัติเบิกจ่ายเงินกู้กองทุนหมุนเวียนเพื่อการกู้ยืมแก่เกษตรกรและผู้ยากจน
ในพื้นที่ภาคกลาง
ตั้งแต่วันที่ 1 มกราคม 2534 - 31 พฤษภาคม 2566

| จังหวัด | ผู้ขอกู้ (ราย) | จำนวนเงินที่อนุมัติ (บาท) | จำนวนที่ดิน | | |
|-----------------------|-------------------|------------------------------|---------------|----------|-------------|
| | | | ไร่ | งาน | ตรว. |
| 1. กรุงเทพมหานคร | 98 | 57,970,980.00 | 606 | 3 | 57.0 |
| 2. กาญจนบุรี | 216 | 70,386,420.00 | 1,698 | 0 | 22.5 |
| 3. จันทบุรี | 270 | 112,645,840.00 | 2,542 | 0 | 34.7 |
| 4. ฉะเชิงเทรา | 285 | 129,446,805.20 | 1,796 | 0 | 41.0 |
| 5. ชลบุรี | 90 | 41,491,469.00 | 521 | 0 | 43.0 |
| 6. ชัยนาท | 259 | 75,181,700.74 | 2,949 | 3 | 38.5 |
| 7. ตราด | 86 | 27,660,809.32 | 840 | 3 | 38.8 |
| 8. นครนายก | 242 | 58,666,808.00 | 1,108 | 3 | 73.3 |
| 9. นครปฐม | 129 | 53,308,405.00 | 491 | 0 | 93.4 |
| 10. นนทบุรี | 30 | 22,059,543.00 | 31 | 0 | 55.5 |
| 11. ปทุมธานี | 43 | 28,609,625.00 | 171 | 1 | 44.6 |
| 12. ประจวบคีรีขันธ์ | 204 | 92,812,116.07 | 1,563 | 2 | 71.3 |
| 13. ปราจีนบุรี | 156 | 46,448,705.00 | 1,722 | 1 | 23.6 |
| 14. พระนครศรีอยุธยา | 215 | 80,987,842.00 | 1,362 | 1 | 27.5 |
| 15. เพชรบุรี | 212 | 92,815,498.00 | 898 | 1 | 46.5 |
| 16. ระยอง | 191 | 47,756,734.00 | 835 | 2 | 82.4 |
| 17. ราชบุรี | 226 | 88,944,514.00 | 1,327 | 1 | 39.1 |
| 18. ลพบุรี | 117 | 36,690,150.00 | 1,641 | 2 | 71.7 |
| 19. สมุทรปราการ | 83 | 43,071,803.00 | 113 | 1 | 48.5 |
| 20. สมุทรสงคราม | 212 | 115,230,459.00 | 1,003 | 3 | 87.0 |
| 21. สมุทรสาคร | 133 | 60,854,612.00 | 468 | 2 | 52.2 |
| 22. สระแก้ว | 61 | 30,967,881.24 | 811 | 0 | 28.5 |
| 23. สระบุรี | 131 | 41,049,119.00 | 966 | 0 | 65.6 |
| 24. สิงห์บุรี | 163 | 61,331,873.00 | 823 | 0 | 74.3 |
| 25. สุพรรณบุรี | 475 | 182,561,288.33 | 3,843 | 1 | 66.5 |
| 26. อ่างทอง | 221 | 65,187,321.00 | 1,288 | 1 | 41.0 |
| รวม 26 จังหวัด | 4,548 | 1,764,138,320.90 | 31,427 | 0 | 68.0 |

การอนุมัติเบิกจ่ายเงินกู้กองทุนหมุนเวียนเพื่อการกู้ยืมแก่เกษตรกรและผู้ยากจน
ในพื้นที่ภาคเหนือ
ตั้งแต่วันที่ 1 มกราคม 2534 - 31 พฤษภาคม 2566

| จังหวัด | ผู้ขอกู้ (ราย) | จำนวนเงินที่อนุมัติ (บาท) | จำนวนที่ดิน | | |
|-----------------------|-------------------|------------------------------|---------------|----------|-------------|
| | | | ไร่ | งาน | ตรว. |
| 1. กำแพงเพชร | 194 | 43,020,261.53 | 3,383 | 0 | 90.2 |
| 2. เชียงราย | 407 | 81,602,206.00 | 1,553 | 0 | 39.3 |
| 3. เชียงใหม่ | 541 | 120,524,476.00 | 836 | 1 | 36.0 |
| 4. ตาก | 45 | 9,858,464.00 | 335 | 0 | 35.3 |
| 5. นครสวรรค์ | 607 | 199,937,404.00 | 9,527 | 3 | 20.7 |
| 6. น่าน | 23 | 2,006,675.00 | 43 | 0 | 76.4 |
| 7. พะเยา | 181 | 15,959,200.00 | 509 | 3 | 9.3 |
| 8. พิจิตร | 342 | 68,001,008.22 | 6,880 | 0 | 54.0 |
| 9. พิษณุโลก | 1,049 | 112,971,228.00 | 8,760 | 3 | 97.6 |
| 10. เพชรบูรณ์ | 302 | 38,248,605.11 | 2,677 | 2 | 26.3 |
| 11. แพร่ | 185 | 13,242,300.00 | 223 | 3 | 28.2 |
| 12. แม่ฮ่องสอน | 2 | 437,594.06 | 3 | 1 | 38.9 |
| 13. ลำปาง | 133 | 23,314,057.00 | 295 | 3 | 17.2 |
| 14. ลำพูน | 167 | 43,664,607.00 | 320 | 0 | 41.2 |
| 15. สุโขทัย | 168 | 53,806,191.28 | 2,153 | 2 | 98.9 |
| 16. อุตรดิตถ์ | 88 | 26,776,678.00 | 1,109 | 1 | 25.4 |
| 17. อุทัยธานี | 118 | 40,630,247.00 | 2,140 | 0 | 36.8 |
| รวม 17 จังหวัด | 4,552 | 894,001,202.20 | 40,753 | 1 | 71.7 |

การอนุมัติเบิกจ่ายเงินกู้กองทุนหมุนเวียนเพื่อการกู้ยืมแก่เกษตรกรและผู้ยากจน
ในพื้นที่ภาคตะวันออกเฉียงเหนือ
ตั้งแต่วันที่ 1 มกราคม 2534 - 31 พฤษภาคม 2566

| จังหวัด | ผู้ขอกู้ (ราย) | จำนวนเงินที่อนุมัติ (บาท) | จำนวนที่ดิน | | |
|-----------------------|-------------------|------------------------------|----------------|----------|-------------|
| | | | ไร | งาน | ตรว. |
| 1. กาฬสินธุ์ | 930 | 182,159,514.00 | 7,963 | 0 | 2.3 |
| 2. ขอนแก่น | 2,734 | 479,810,571.77 | 23,320 | 3 | 59.4 |
| 3. ชัยภูมิ | 1,441 | 320,798,948.75 | 12,394 | 1 | 39.1 |
| 4. นครพนม | 1,170 | 267,990,364.48 | 8,523 | 2 | 0.3 |
| 5. นครราชสีมา | 3,847 | 834,414,861.80 | 38,921 | 0 | 82.7 |
| 6. บึงกาฬ | 54 | 27,315,086.00 | 511 | 0 | 23.6 |
| 7. บุรีรัมย์ | 1,445 | 304,474,258.24 | 18,744 | 0 | 17.8 |
| 8. มหาสารคาม | 1,389 | 309,091,880.88 | 13,663 | 0 | 34.4 |
| 9. มุกดาหาร | 220 | 43,929,618.33 | 2,175 | 2 | 59.0 |
| 10. ยโสธร | 541 | 109,541,330.00 | 4,296 | 3 | 4.3 |
| 11. ร้อยเอ็ด | 1,915 | 323,092,886.52 | 13,840 | 3 | 70.0 |
| 12. เลย | 875 | 208,402,675.00 | 4,507 | 1 | 94.5 |
| 13. ศรีสะเกษ | 1,182 | 220,606,848.09 | 13,548 | 2 | 58.9 |
| 14. สกลนคร | 457 | 83,093,833.00 | 4,956 | 3 | 12.3 |
| 15. สุรินทร์ | 2,637 | 678,121,001.45 | 31,171 | 3 | 3.6 |
| 16. หนองคาย | 565 | 117,177,498.00 | 5,142 | 1 | 43.0 |
| 17. หนองบัวลำภู | 144 | 38,886,186.00 | 2,365 | 2 | 14.1 |
| 18. อำนาจเจริญ | 288 | 68,743,986.00 | 3,063 | 0 | 38.3 |
| 19. อุตรดิตถ์ | 1,449 | 344,945,594.85 | 13,270 | 1 | 62.5 |
| 20. อุบลราชธานี | 938 | 281,798,119.00 | 11,388 | 3 | 7.4 |
| รวม 20 จังหวัด | 24,221 | 5,244,395,062.16 | 233,769 | 1 | 27.5 |

การอนุมัติเบิกจ่ายเงินกู้กองทุนหมุนเวียนเพื่อการกู้ยืมแก่เกษตรกรและผู้ยากจน
ในพื้นที่ภาคใต้
ตั้งแต่วันที่ 1 มกราคม 2534 - 31 พฤษภาคม 2566

| จังหวัด | ผู้ขอกู้ (ราย) | จำนวนเงินที่อนุมัติ (บาท) | จำนวนที่ดิน | | |
|-----------------------|-------------------|------------------------------|---------------|----------|-------------|
| | | | ไร่ | งาน | ตรว. |
| 1. กระบี่ | 333 | 92,802,904.00 | 1,757 | 3 | 93.4 |
| 2. ชุมพร | 226 | 79,718,786.91 | 1,403 | 2 | 94.7 |
| 3. ตรัง | 641 | 230,160,010.15 | 1,668 | 3 | 27.8 |
| 4. นครศรีธรรมราช | 730 | 203,641,509.74 | 2,899 | 2 | 92.3 |
| 5. นราธิวาส | 20 | 3,576,475.00 | 118 | 3 | 37.0 |
| 6. ปัตตานี | 22 | 4,629,950.00 | 50 | 0 | 13.0 |
| 7. พังงา | 19 | 7,266,130.00 | 32 | 2 | 40.7 |
| 8. พัทลุง | 300 | 144,014,995.00 | 797 | 1 | 17.0 |
| 9. ภูเก็ต | 2 | 471,603.00 | 0 | 1 | 82.0 |
| 10. ยะลา | 6 | 398,600.00 | 12 | 2 | 11.0 |
| 11. ระนอง | 9 | 3,999,000.00 | 58 | 2 | 67.4 |
| 12. สงขลา | 307 | 77,244,383.00 | 856 | 1 | 49.2 |
| 13. สตูล | 91 | 32,611,548.00 | 295 | 0 | 61.7 |
| 14. สุราษฎร์ธานี | 93 | 56,844,507.00 | 658 | 3 | 45.9 |
| รวม 14 จังหวัด | 2,799 | 937,380,401.80 | 10,611 | 0 | 33.1 |

การอนุมัติเบิกจ่ายเงินกู้กองทุนหมุนเวียนเพื่อการกู้ยืมแก่เกษตรกรและผู้ยากจน
ประจำเดือนพฤษภาคม 2566

| ลำดับ ที่ | ภาค/จังหวัด | จำนวนผู้ได้รับ อนุมัติ (ราย) | จำนวนเงินที่อนุมัติ (บาท) | จำนวนที่ดินที่ขอไถ่ถอน/ซื้อคืน | | |
|------------------------------|-----------------|---------------------------------|------------------------------|--------------------------------|-----|------|
| | | | | ไร่ | งาน | ตรว. |
| ภาคกลาง | | | | | | |
| 1 | ประจวบคีรีขันธ์ | 1 | 1,648,520.00 | 11 | 0 | 58.6 |
| 2 | ราชบุรี | 1 | 270,000.00 | 0 | 1 | 49.1 |
| 3 | สมุทรสงคราม | 1 | 459,700.00 | 0 | 1 | 26.0 |
| 4 | สุพรรณบุรี | 1 | 1,100,000.00 | 19 | 1 | 85.0 |
| 5 | อ่างทอง | 1 | 220,000.00 | 0 | 0 | 84.0 |
| รวม 5 จังหวัด | | 5 | 3,698,220.00 | 31 | 2 | 2.7 |
| ภาคเหนือ | | | | | | |
| 1 | สุโขทัย | 1 | 197,400.00 | 1 | 0 | 82.0 |
| รวม 1 จังหวัด | | 1 | 197,400.00 | 1 | 0 | 82.0 |
| ภาคตะวันออกเฉียงเหนือ | | | | | | |
| 1 | ชัยภูมิ | 2 | 2,000,000.00 | 37 | 2 | 46.0 |
| 2 | บึงกาฬ | 1 | 500,000.00 | 0 | 3 | 45.0 |
| 3 | เลย | 1 | 390,000.00 | 0 | 1 | 27.4 |
| 4 | ศรีสะเกษ | 2 | 560,000.00 | 6 | 3 | 74.0 |
| 5 | สุรินทร์ | 2 | 797,500.00 | 9 | 2 | 43.0 |
| 6 | หนองคาย | 1 | 345,000.00 | 0 | 2 | 4.0 |
| 7 | อำนาจเจริญ | 2 | 1,129,000.00 | 11 | 1 | 29.0 |
| รวม 7 จังหวัด | | 11 | 5,721,500.00 | 67 | 0 | 68.4 |
| ภาคใต้ | | | | | | |
| 1 | ตรัง | 4 | 1,841,222.00 | 0 | 2 | 98.3 |
| 2 | นครศรีธรรมราช | 1 | 1,147,000.00 | 3 | 2 | 18.0 |
| 3 | สุราษฎร์ธานี | 1 | 700,000.00 | 0 | 1 | 1.0 |
| รวม 3 จังหวัด | | 6 | 3,688,222.00 | 4 | 2 | 17.3 |
| รวม 16 จังหวัด | | 23 | 13,305,342.00 | 104 | 1 | 70.4 |

การดำเนินการกับลูกหนี้กองทุนหมุนเวียนฯ ที่มีปัญหาในการชำระหนี้
ตั้งแต่วันที่ 1 มกราคม 2534 ถึงวันที่ 31 พฤษภาคม 2566

| ลำดับที่ | มาตรการ | จำนวน (เรื่อง) | จำนวนเงิน (บาท) |
|----------|---------------------------------|-------------------|--------------------|
| 1 | ดำเนินคดีจนเป็นที่ยุติแล้ว | 176 | 91,683,807.37 |
| 2 | อนุมัติให้ปรับปรุงโครงสร้างหนี้ | 88 | 32,986,713.02 |
| 3 | อนุมัติให้ประนอมหนี้ | 602 | 217,941,326.86 |
| 4 | ตัดหนี้สูญแล้ว | 28 | 3,823,933.40 |

เรื่องยุติแล้ว ณ วันที่ 31 พฤษภาคม 2566

| ลำดับที่ | สถานะ | จำนวน (เรื่อง) | จำนวนเงิน (บาท) |
|----------|---------------------------------|-------------------|--------------------|
| 1 | คดียุติแล้วโดยการชำระหนี้เสร็จ | 166 | 87,883,124.37 |
| 2 | คดียุติแล้วโดยการจำหน่ายหนี้สูญ | 10 | 3,800,683.00 |
| รวม | | 176 | 91,683,807.37 |

เรื่องอยู่ระหว่างดำเนินการทางคดี ณ วันที่ 31 พฤษภาคม 2566

| ลำดับที่ | สถานะ | จำนวน (เรื่อง) | จำนวนเงิน (บาท) |
|----------|---|-------------------|--------------------|
| 1 | อยู่ระหว่างการพิจารณาของสำนักงานอัยการ | 44 | 16,438,149.00 |
| 2 | ศาลรับฟ้องและอยู่ระหว่างการพิจารณาของศาล | 20 | 14,259,100.00 |
| 3 | ศาลมีคำพิพากษาและอยู่ระหว่าง อ.ก.ส. ติดตามการชำระหนี้ | 64 | 30,903,994.09 |
| 4 | อยู่ระหว่างการขายทอดตลาดของกรมบังคับคดี | 36 | 25,269,204.58 |
| รวม | | 164 | 86,870,447.67 |

ข้อมูล: สำนักกฎหมาย สป.กษ.