

การอนุมัติเบิกจ่ายเงินกู้กองทุนหมุนเวียนเพื่อการกู้ยืมแก่เกษตรกรและผู้ยากจน
ตั้งแต่วันที่ 1 มกราคม 2534 - 30 มิถุนายน 2566
จำแนกตามรายภาค

ภาค	ผู้ขอกู้ (ราย) (ร้อยละ)	จำนวนเงิน (บาท)	จำนวนที่ดิน		
			ไร่	งาน	ตรว.
ภาคกลาง	4,552 12.59	1,767,440,320.90	31,434	2	19.0
ภาคเหนือ	4,553 12.59	896,414,302.20	40,753	2	51.7
ภาคตะวันออกเฉียงเหนือ	24,252 67.07	5,267,402,198.16	233,989	2	19.9
ภาคใต้	2,802 7.75	938,938,401.80	10,615	3	33.1
รวม	36,159	8,870,195,223.06	316,793	2	23.7

สรุป ตั้งแต่เริ่มใช้ระเบียบฯ ถึงวันที่ 30 มิถุนายน 2566 ได้อนุมัติเบิกจ่ายเงินกู้ให้เกษตรกรและผู้ยากจน
จำนวนทั้งสิ้น 36,159 ราย จำนวนเงินที่อนุมัติ 8,870,195,223.06 บาท
จำนวนที่ดินที่ช่วยเหลือเนื้อที่ 316,793-2-23.7 ไร่
ยอดเงินกองทุนฯ คงเหลือ ณ วันที่ 30 มิถุนายน 2566 จำนวนทั้งสิ้น 216,282,255.52 บาท

**แผนภูมิแสดงการอนุมัติเงินกู้กองทุนหมุนเวียนเพื่อการกู้ยืมแก่เกษตรกรและผู้ยากจน
ตั้งแต่วันที่ 1 มกราคม 2534 - 30 มิถุนายน 2566**

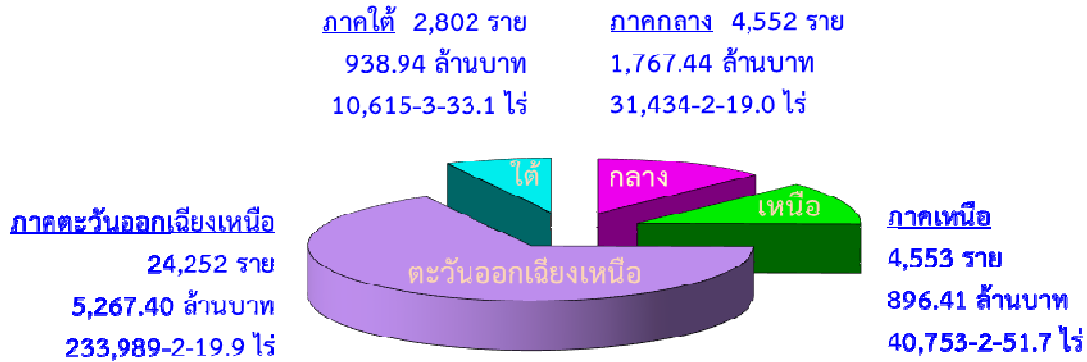

**แผนภูมิแสดงการอนุมัติเงินกู้กองทุนหมุนเวียนเพื่อการกู้ยืมแก่เกษตรกรและผู้ยากจน
ตั้งแต่ปีงบประมาณ พ.ศ. 2560 - ปีงบประมาณ พ.ศ. 2566***

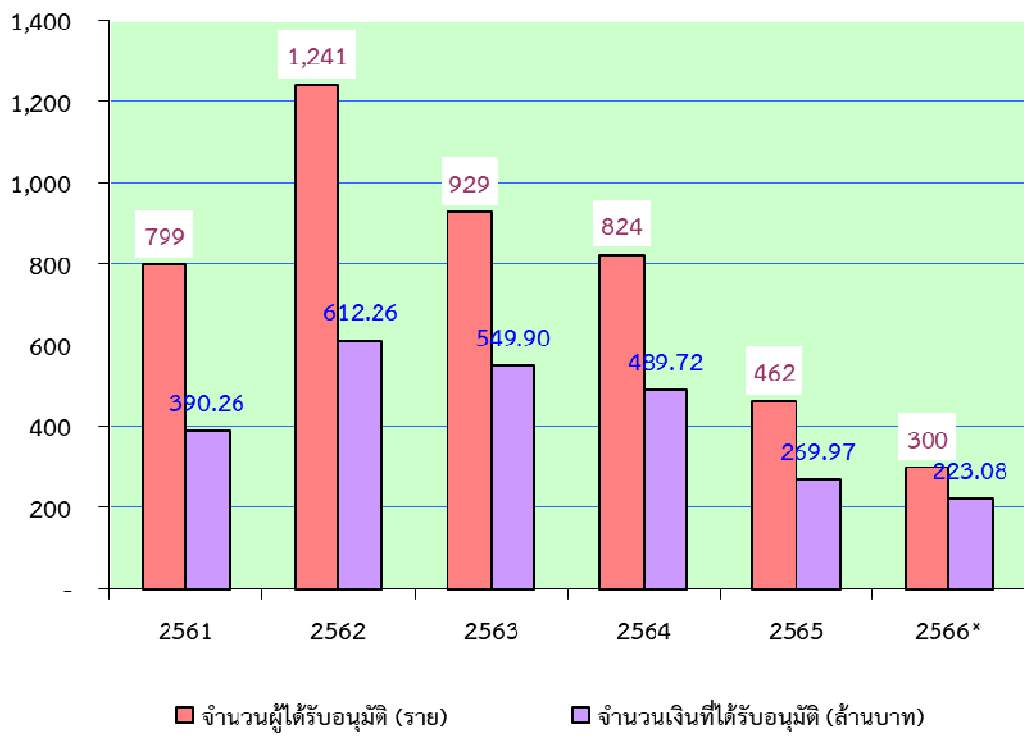

หมายเหตุ ปีงบประมาณ พ.ศ. 2566* เป็นข้อมูลระหว่างวันที่ 1 ตุลาคม 2565 - 30 มิถุนายน 2566 เท่านั้น

การอนุมัติเบิกจ่ายเงินกู้กองทุนหมุนเวียนเพื่อการกู้ยืมแก่เกษตรกรและผู้ยากจน
ในพื้นที่ภาคกลาง
ตั้งแต่วันที่ 1 มกราคม 2534 - 30 มิถุนายน 2566

จังหวัด	ผู้ขอกู้ (ราย)	จำนวนเงินที่อนุมัติ (บาท)	จำนวนที่ดิน		
			ไร่	งาน	ตรว.
1. กรุงเทพมหานคร	98	57,970,980.00	606	3	57.0
2. กาญจนบุรี	216	70,386,420.00	1,698	0	22.5
3. จันทบุรี	270	112,645,840.00	2,542	0	34.7
4. ฉะเชิงเทรา	287	131,878,805.20	1,796	3	97.0
5. ชลบุรี	90	41,491,469.00	521	0	43.0
6. ชัยนาท	259	75,181,700.74	2,949	3	38.5
7. ตราด	86	27,660,809.32	840	3	38.8
8. นครนายก	242	58,666,808.00	1,108	3	73.3
9. นครปฐม	129	53,308,405.00	491	0	93.4
10. นนทบุรี	30	22,059,543.00	31	0	55.5
11. ปทุมธานี	43	28,609,625.00	171	1	44.6
12. ประจวบคีรีขันธ์	204	92,812,116.07	1,563	2	71.3
13. ปราจีนบุรี	157	46,618,705.00	1,722	3	59.6
14. พระนครศรีอยุธยา	215	80,987,842.00	1,362	1	27.5
15. เพชรบุรี	212	92,815,498.00	898	1	46.5
16. ระยอง	191	47,756,734.00	835	2	82.4
17. ราชบุรี	226	88,944,514.00	1,327	1	39.1
18. ลพบุรี	117	36,690,150.00	1,641	2	71.7
19. สมุทรปราการ	83	43,071,803.00	113	1	48.5
20. สมุทรสงคราม	212	115,230,459.00	1,003	3	87.0
21. สมุทรสาคร	133	60,854,612.00	468	2	52.2
22. สระแก้ว	61	30,967,881.24	811	0	28.5
23. สระบุรี	131	41,049,119.00	966	0	65.6
24. สิงห์บุรี	163	61,331,873.00	823	0	74.3
25. สุพรรณบุรี	476	183,261,288.33	3,849	1	25.5
26. อ่างทอง	221	65,187,321.00	1,288	1	41.0
รวม 26 จังหวัด	4,552	1,767,440,320.90	31,434	2	19.0

การอนุมัติเบิกจ่ายเงินกู้กองทุนหมุนเวียนเพื่อการกู้ยืมแก่เกษตรกรและผู้ยากจน
ในพื้นที่ภาคเหนือ
ตั้งแต่วันที่ 1 มกราคม 2534 - 30 มิถุนายน 2566

จังหวัด	ผู้ขอกู้ (ราย)	จำนวนเงินที่อนุมัติ (บาท)	จำนวนที่ดิน		
			ไร่	งาน	ตรว.
1. กำแพงเพชร	194	43,020,261.53	3,383	0	90.2
2. เชียงราย	407	81,602,206.00	1,553	0	39.3
3. เชียงใหม่	541	120,524,476.00	836	1	36.0
4. ตาก	45	9,858,464.00	335	0	35.3
5. นครสวรรค์	607	199,937,404.00	9,527	3	20.7
6. น่าน	23	2,006,675.00	43	0	76.4
7. พะเยา	181	15,959,200.00	509	3	9.3
8. พิจิตร	342	68,001,008.22	6,880	0	54.0
9. พิษณุโลก	1,049	112,971,228.00	8,760	3	97.6
10. เพชรบูรณ์	302	38,248,605.11	2,677	2	26.3
11. แพร่	185	13,242,300.00	223	3	28.2
12. แม่ฮ่องสอน	2	437,594.06	3	1	38.9
13. ลำปาง	133	23,314,057.00	295	3	17.2
14. ลำพูน	167	43,664,607.00	320	0	41.2
15. สุโขทัย	169	56,219,291.28	2,153	3	78.9
16. อุตรดิตถ์	88	26,776,678.00	1,109	1	25.4
17. อุทัยธานี	118	40,630,247.00	2,140	0	36.8
รวม 17 จังหวัด	4,553	896,414,302.20	40,753	2	51.7

การอนุมัติเบิกจ่ายเงินกู้กองทุนหมุนเวียนเพื่อการกู้ยืมแก่เกษตรกรและผู้ยากจน
ในพื้นที่ภาคตะวันออกเฉียงเหนือ
ตั้งแต่วันที่ 1 มกราคม 2534 - 30 มิถุนายน 2566

จังหวัด	ผู้ขอกู้ (ราย)	จำนวนเงินที่อนุมัติ (บาท)	จำนวนที่ดิน		
			ไร่	งาน	ตรว.
1. กาฬสินธุ์	933	186,257,514.00	8,007	2	57.3
2. ขอนแก่น	2,734	479,810,571.77	23,320	3	59.4
3. ชัยภูมิ	1,442	321,068,648.75	12,398	1	19.1
4. นครพนม	1,170	267,990,364.48	8,523	2	0.3
5. นครราชสีมา	3,848	834,714,861.80	38,921	2	31.7
6. บึงกาฬ	54	27,315,086.00	511	0	23.6
7. บุรีรัมย์	1,450	308,056,758.24	18,811	0	80.8
8. มหาสารคาม	1,392	310,535,507.88	13,682	1	47.2
9. มุกดาหาร	220	43,929,618.33	2,175	2	59.0
10. ยโสธร	541	109,541,330.00	4,296	3	4.3
11. ร้อยเอ็ด	1,915	323,092,886.52	13,840	3	70.0
12. เลย	880	211,771,184.00	4,520	1	55.0
13. ศรีสะเกษ	1,182	220,606,848.09	13,548	2	58.9
14. สกลนคร	457	83,093,833.00	4,956	3	12.3
15. สุรินทร์	2,641	680,855,001.45	31,193	1	56.6
16. หนองคาย	565	117,177,498.00	5,142	1	43.0
17. หนองบัวลำภู	144	38,886,186.00	2,365	2	14.1
18. อำนาจเจริญ	290	69,179,086.00	3,063	2	78.3
19. อุตรดิตถ์	1,450	345,145,594.85	13,273	0	12.5
20. อุบลราชธานี	944	288,373,819.00	11,435	3	36.5
รวม 20 จังหวัด	24,252	5,267,402,198.16	233,989	2	19.9

การอนุมัติเบิกจ่ายเงินกู้กองทุนหมุนเวียนเพื่อการกู้ยืมแก่เกษตรกรและผู้ยากจน
ในพื้นที่ภาคใต้
ตั้งแต่วันที่ 1 มกราคม 2534 - 30 มิถุนายน 2566

จังหวัด	ผู้ขอกู้ (ราย)	จำนวนเงินที่อนุมัติ (บาท)	จำนวนที่ดิน		
			ไร่	งาน	ตรว.
1. กระบี่	334	93,982,904.00	1,761	2	66.4
2. ชุมพร	226	79,718,786.91	1,403	2	94.7
3. ตรัง	641	230,160,010.15	1,668	3	27.8
4. นครศรีธรรมราช	731	203,971,509.74	2,900	2	9.3
5. นราธิวาส	20	3,576,475.00	118	3	37.0
6. ปัตตานี	22	4,629,950.00	50	0	13.0
7. พังงา	19	7,266,130.00	32	2	40.7
8. พัทลุง	300	144,014,995.00	797	1	17.0
9. ภูเก็ต	2	471,603.00	0	1	82.0
10. ยะลา	6	398,600.00	12	2	11.0
11. ระนอง	9	3,999,000.00	58	2	67.4
12. สงขลา	307	77,244,383.00	856	1	49.2
13. สตูล	92	32,659,548.00	295	1	71.7
14. สุราษฎร์ธานี	93	56,844,507.00	658	3	45.9
รวม 14 จังหวัด	2,802	938,938,401.80	10,615	3	33.1

การอนุมัติเบิกจ่ายเงินกู้กองทุนหมุนเวียนเพื่อการกู้ยืมแก่เกษตรกรและผู้ยากจน
ประจำเดือนมิถุนายน 2566

ลำดับ ที่	ภาค/จังหวัด	จำนวนผู้ได้รับ อนุมัติ (ราย)	จำนวนเงินที่อนุมัติ (บาท)	จำนวนที่ดินที่ขอไถ่ถอน/ซื้อคืน		
				ไร่	งาน	ตรว.
ภาคกลาง						
1	ฉะเชิงเทรา	2	2,432,000.00	0	3	56.0
2	ปราจีนบุรี	1	170,000.00	0	2	36.0
3	สุพรรณบุรี	1	700,000.00	5	3	59.0
รวม 3 จังหวัด		4	3,302,000.00	7	1	51.0
ภาคเหนือ						
1	สุโขทัย	1	2,413,100.00	0	0	80.0
รวม 1 จังหวัด		1	2,413,100.00	0	0	80.0
ภาคตะวันออกเฉียงเหนือ						
1	กาฬสินธุ์	3	4,098,000.00	44	2	55.0
2	ชัยภูมิ	1	269,700.00	3	3	80.0
3	นครราชสีมา	1	300,000.00	0	1	49.0
4	บุรีรัมย์	5	3,582,500.00	67	0	63.0
5	มหาสารคาม	3	1,443,627.00	19	1	12.8
6	เลย	5	3,368,509.00	12	3	60.5
7	สุรินทร์	4	2,734,000.00	21	2	53.0
8	อำนาจเจริญ	2	435,100.00	0	2	40.0
9	อุดรธานี	1	200,000.00	2	2	50.0
10	อุบลราชธานี	6	6,575,700.00	47	0	29.1
รวม 10 จังหวัด		31	23,007,136.00	220	0	92.4
ภาคใต้						
1	กระบี่	1	1,180,000.00	3	2	73.0
2	นครศรีธรรมราช	1	330,000.00	0	3	17.0
3	สตูล	1	48,000.00	0	1	10.0
รวม 3 จังหวัด		3	1,558,000.00	4	3	0.0
รวม 17 จังหวัด		39	30,280,236.00	232	2	23.4

การดำเนินการกับลูกหนี้กองทุนหมุนเวียนฯ ที่มีปัญหาในการชำระหนี้
ตั้งแต่วันที่ 1 มกราคม 2534 ถึงวันที่ 30 มิถุนายน 2566

ลำดับที่	มาตรการ	จำนวน (เรื่อง)	จำนวนเงิน (บาท)
1	ดำเนินคดีจนเป็นที่ยุติแล้ว	178	92,055,805.65
2	อนุมัติให้ปรับปรุงโครงสร้างหนี้	88	32,986,713.02
3	อนุมัติให้ประนอมหนี้	606	219,480,635.86
4	ตัดหนี้สูญแล้ว	28	3,823,933.40

เรื่องยุติแล้ว ณ วันที่ 30 มิถุนายน 2566

ลำดับที่	สถานะ	จำนวน (เรื่อง)	จำนวนเงิน (บาท)
1	คดียุติแล้วโดยการชำระหนี้เสร็จ	168	88,255,122.65
2	คดียุติแล้วโดยการจำหน่ายหนี้สูญ	10	3,800,683.00
รวม		178	92,055,805.65

เรื่องอยู่ระหว่างดำเนินการทางคดี ณ วันที่ 30 มิถุนายน 2566

ลำดับที่	สถานะ	จำนวน (เรื่อง)	จำนวนเงิน (บาท)
1	อยู่ระหว่างการพิจารณาของสำนักงานอัยการ	47	18,800,149.00
2	ศาลรับฟ้องและอยู่ระหว่างการพิจารณาของศาล	22	16,141,100.00
3	ศาลมีคำพิพากษาและอยู่ระหว่าง อ.ก.ส. ติดตามการชำระหนี้	68	34,516,496.65
4	อยู่ระหว่างการขายทอดตลาดของกรมบังคับคดี	36	25,269,204.58
รวม		173	94,726,950.23

ข้อมูล: สำนักกฎหมาย สป.กษ.