

การอนุมัติเบิกจ่ายเงินกู้กองทุนหมุนเวียนเพื่อการกู้ยืมแก่เกษตรกรและผู้ยากจน
ตั้งแต่วันที่ 1 มกราคม 2534 - 31 กรกฎาคม 2566
จำแนกตามรายภาค

ภาค	ผู้ขอกู้ (ราย) (ร้อยละ)	จำนวนเงิน (บาท)	จำนวนที่ดิน		
			ไร่	งาน	ตรว.
ภาคกลาง	4,559 12.60	1,771,040,592.90	31,470	3	87.4
ภาคเหนือ	4,555 12.59	898,171,302.20	40,755	1	96.0
ภาคตะวันออกเฉียงเหนือ	24,265 67.06	5,276,498,158.16	234,071	1	44.4
ภาคใต้	2,803 7.75	939,481,401.80	10,623	0	0.1
รวม	36,182	8,885,191,455.06	316,920	3	27.9

สรุป ตั้งแต่เริ่มใช้ระเบียบฯ ถึงวันที่ 31 กรกฎาคม 2566 ได้อนุมัติเบิกจ่ายเงินกู้ให้เกษตรกรและผู้ยากจน
จำนวนทั้งสิ้น 36,182 ราย จำนวนเงินที่อนุมัติ 8,885,191,455.06 บาท
จำนวนที่ดินที่ช่วยเหลือเนื้อที่ 316,920-3-27.9 ไร่
ยอดเงินกองทุนฯ คงเหลือ ณ วันที่ 31 กรกฎาคม 2566 จำนวนทั้งสิ้น 204,262,591.04 บาท

แผนภูมิแสดงการอนุมัติเงินกู้กองทุนหมุนเวียนเพื่อการกู้ยืมแก่เกษตรกรและผู้ยากจน
ตั้งแต่วันที่ 1 มกราคม 2534 - 31 กรกฎาคม 2566

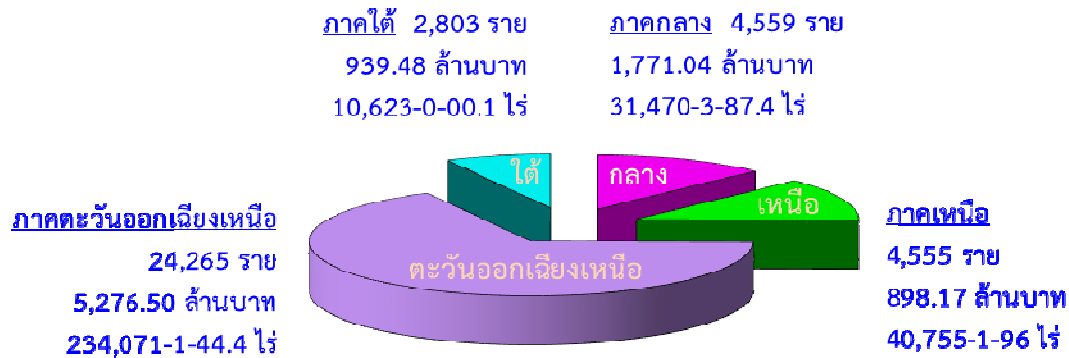

แผนภูมิแสดงการอนุมัติเงินกู้กองทุนหมุนเวียนเพื่อการกู้ยืมแก่เกษตรกรและผู้ยากจน
ตั้งแต่ปีงบประมาณ พ.ศ. 2560 - ปีงบประมาณ พ.ศ. 2566*

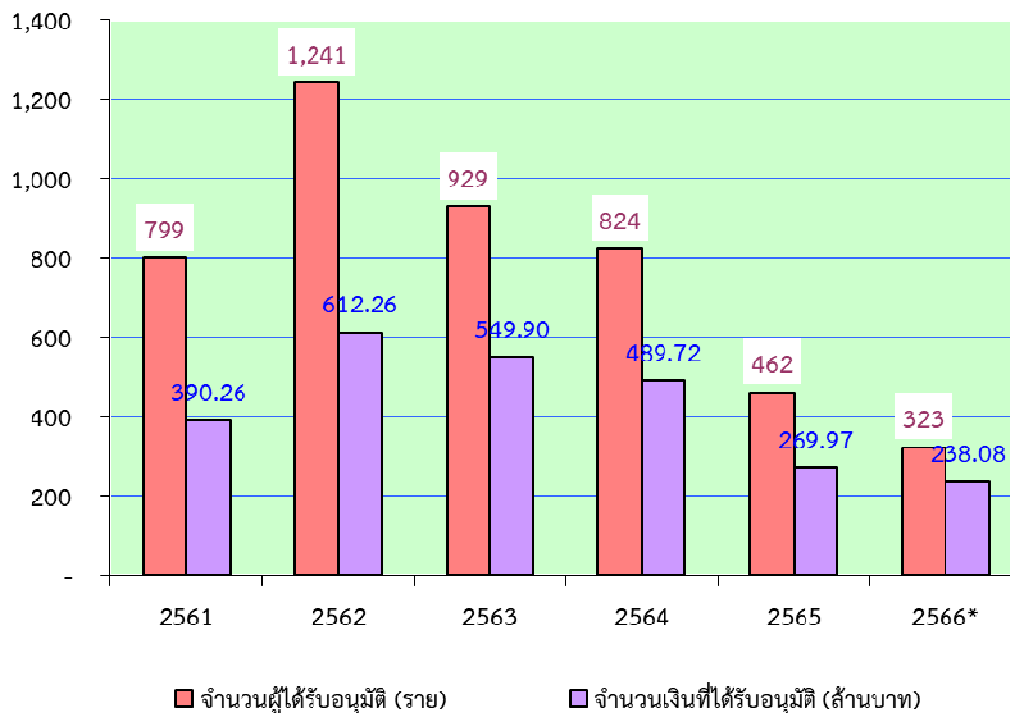

หมายเหตุ ปีงบประมาณ พ.ศ. 2566* เป็นข้อมูลระหว่างวันที่ 1 ตุลาคม 2565 - 31 กรกฎาคม 2566 เท่านั้น

การอนุมัติเบิกจ่ายเงินกู้กองทุนหมุนเวียนเพื่อการกู้ยืมแก่เกษตรกรและผู้ยากจน
ในพื้นที่ภาคกลาง
ตั้งแต่วันที่ 1 มกราคม 2534 - 31 กรกฎาคม 2566

จังหวัด	ผู้ขอกู้ (ราย)	จำนวนเงินที่อนุมัติ (บาท)	จำนวนที่ดิน		
			ไร่	งาน	ตรว.
1. กรุงเทพมหานคร	98	57,970,980.00	606	3	57.0
2. กาญจนบุรี	216	70,386,420.00	1,698	0	22.5
3. จันทบุรี	270	112,645,840.00	2,542	0	34.7
4. ฉะเชิงเทรา	287	131,878,805.20	1,796	3	97.0
5. ชลบุรี	90	41,491,469.00	521	0	43.0
6. ชัยนาท	259	75,181,700.74	2,949	3	38.5
7. ตราด	86	27,660,809.32	840	3	38.8
8. นครนายก	242	58,666,808.00	1,108	3	73.3
9. นครปฐม	129	53,308,405.00	491	0	93.4
10. นนทบุรี	32	22,939,543.00	37	0	99.0
11. ปทุมธานี	43	28,609,625.00	171	1	44.6
12. ประจวบคีรีขันธ์	207	95,092,388.07	1,577	1	99.9
13. ปราจีนบุรี	157	46,618,705.00	1,722	3	59.6
14. พระนครศรีอยุธยา	215	80,987,842.00	1,362	1	27.5
15. เพชรบุรี	212	92,815,498.00	898	1	46.5
16. ระยอง	191	47,756,734.00	835	2	82.4
17. ราชบุรี	226	88,944,514.00	1,327	1	39.1
18. ลพบุรี	117	36,690,150.00	1,641	2	71.7
19. สมุทรปราการ	83	43,071,803.00	113	1	48.5
20. สมุทรสงคราม	212	115,230,459.00	1,003	3	87.0
21. สมุทรสาคร	133	60,854,612.00	468	2	52.2
22. สระแก้ว	61	30,967,881.24	811	0	28.5
23. สระบุรี	131	41,049,119.00	966	0	65.6
24. สิงห์บุรี	165	61,771,873.00	839	2	70.6
25. สุพรรณบุรี	476	183,261,288.33	3,849	1	25.5
26. อ่างทอง	221	65,187,321.00	1,288	1	41.0
รวม 26 จังหวัด	4,559	1,771,040,592.90	31,470	3	87.4

การอนุมัติเบิกจ่ายเงินกู้กองทุนหมุนเวียนเพื่อการกู้ยืมแก่เกษตรกรและผู้ยากจน
ในพื้นที่ภาคเหนือ
ตั้งแต่วันที่ 1 มกราคม 2534 - 31 กรกฎาคม 2566

จังหวัด	ผู้ขอกู้ (ราย)	จำนวนเงินที่อนุมัติ (บาท)	จำนวนที่ดิน		
			ไร่	งาน	ตรว.
1. กำแพงเพชร	194	43,020,261.53	3,383	0	90.2
2. เชียงราย	408	82,062,206.00	1,553	3	90.6
3. เชียงใหม่	541	120,524,476.00	836	1	36.0
4. ตาก	45	9,858,464.00	335	0	35.3
5. นครสวรรค์	607	199,937,404.00	9,527	3	20.7
6. น่าน	23	2,006,675.00	43	0	76.4
7. พะเยา	181	15,959,200.00	509	3	9.3
8. พิจิตร	342	68,001,008.22	6,880	0	54.0
9. พิษณุโลก	1,049	112,971,228.00	8,760	3	97.6
10. เพชรบูรณ์	302	38,248,605.11	2,677	2	26.3
11. แพร่	185	13,242,300.00	223	3	28.2
12. แม่ฮ่องสอน	2	437,594.06	3	1	38.9
13. ลำปาง	133	23,314,057.00	295	3	17.2
14. ลำพูน	167	43,664,607.00	320	0	41.2
15. สุโขทัย	170	57,516,291.28	2,154	3	71.9
16. อุตรดิตถ์	88	26,776,678.00	1,109	1	25.4
17. อุทัยธานี	118	40,630,247.00	2,140	0	36.8
รวม 17 จังหวัด	4,555	898,171,302.20	40,755	1	96.0

การอนุมัติเบิกจ่ายเงินกู้กองทุนหมุนเวียนเพื่อการกู้ยืมแก่เกษตรกรและผู้ยากจน
ในพื้นที่ภาคตะวันออกเฉียงเหนือ
ตั้งแต่วันที่ 1 มกราคม 2534 - 31 กรกฎาคม 2566

จังหวัด	ผู้ขอกู้ (ราย)	จำนวนเงินที่อนุมัติ (บาท)	จำนวนที่ดิน		
			ไร	งาน	ตรว.
1. กาฬสินธุ์	933	186,257,514.00	8,007	2	57.3
2. ขอนแก่น	2,734	479,810,571.77	23,320	3	59.4
3. ชัยภูมิ	1,443	321,938,648.75	12,410	2	69.1
4. นครพนม	1,171	268,225,564.48	8,523	2	58.3
5. นครราชสีมา	3,850	835,034,861.80	38,931	0	35.7
6. บึงกาฬ	54	27,315,086.00	511	0	23.6
7. บุรีรัมย์	1,450	308,056,758.24	18,811	0	80.8
8. มหาสารคาม	1,393	310,975,507.88	13,682	3	36.7
9. มุกดาหาร	220	43,929,618.33	2,175	2	59.0
10. ยโสธร	542	110,741,330.00	4,309	0	85.3
11. ร้อยเอ็ด	1,915	323,092,886.52	13,840	3	70.0
12. เลย	880	211,771,184.00	4,520	1	55.0
13. ศรีสะเกษ	1,185	222,596,848.09	13,565	2	82.9
14. สกลนคร	458	85,593,833.00	4,981	1	78.3
15. สุรินทร์	2,641	680,855,001.45	31,193	1	56.6
16. หนองคาย	566	117,677,498.00	5,142	2	23.0
17. หนองบัวลำภู	144	38,886,186.00	2,365	2	14.1
18. อำนาจเจริญ	290	69,179,086.00	3,063	2	78.3
19. อุตรดิตถ์	1,452	346,186,354.85	13,277	3	84.5
20. อุบลราชธานี	944	288,373,819.00	11,435	3	36.5
รวม 20 จังหวัด	24,265	5,276,498,158.16	234,071	1	44.4

การอนุมัติเบิกจ่ายเงินกู้กองทุนหมุนเวียนเพื่อการกู้ยืมแก่เกษตรกรและผู้ยากจน
ในพื้นที่ภาคใต้
ตั้งแต่วันที่ 1 มกราคม 2534 - 31 กรกฎาคม 2566

จังหวัด	ผู้ขอกู้ (ราย)	จำนวนเงินที่อนุมัติ (บาท)	จำนวนที่ดิน		
			ไร่	งาน	ตรว.
1. กระบี่	334	93,982,904.00	1,761	2	66.4
2. ชุมพร	226	79,718,786.91	1,403	2	94.7
3. ตรัง	641	230,160,010.15	1,668	3	27.8
4. นครศรีธรรมราช	731	203,971,509.74	2,900	2	9.3
5. นราธิวาส	20	3,576,475.00	118	3	37.0
6. ปัตตานี	22	4,629,950.00	50	0	13.0
7. พังงา	19	7,266,130.00	32	2	40.7
8. พัทลุง	300	144,014,995.00	797	1	17.0
9. ภูเก็ต	2	471,603.00	0	1	82.0
10. ยะลา	6	398,600.00	12	2	11.0
11. ระนอง	9	3,999,000.00	58	2	67.4
12. สงขลา	307	77,244,383.00	856	1	49.2
13. สตูล	92	32,659,548.00	295	1	71.7
14. สุราษฎร์ธานี	94	57,387,507.00	665	3	112.9
รวม 14 จังหวัด	2,803	939,481,401.80	10,623	0	0.1

การอนุมัติเบิกจ่ายเงินกู้กองทุนหมุนเวียนเพื่อการกู้ยืมแก่เกษตรกรและผู้ยากจน
ประจำเดือนกรกฎาคม 2566

ลำดับ ที่	ภาค/จังหวัด	จำนวนผู้ได้รับ อนุมัติ (ราย)	จำนวนเงินที่อนุมัติ (บาท)	จำนวนที่ดินที่ขอไถ่ถอน/ซื้อคืน		
				ไร่	งาน	ตรว.
ภาคกลาง						
1	นนทบุรี	2	880,000.00	6	0	43.5
2	ประจวบคีรีขันธ์	3	2,280,272.00	13	3	28.6
3	สิงห์บุรี	2	440,000.00	16	1	96.3
รวม 3 จังหวัด		7	3,600,272.00	36	1	68.4
ภาคเหนือ						
1	เชียงราย	1	460,000.00	0	3	51.3
2	สุโขทัย	1	1,297,000.00	0	3	93.0
รวม 2 จังหวัด		2	1,757,000.00	1	3	44.3
ภาคตะวันออกเฉียงเหนือ						
1	ชัยภูมิ	1	870,000.00	12	1	50.0
2	นครพนม	1	235,200.00	0	0	58.0
3	นครราชสีมา	2	320,000.00	9	2	4.0
4	มหาสารคาม	1	440,000.00	0	1	89.5
5	ยโสธร	1	1,200,000.00	12	1	81.0
6	ศรีสะเกษ	3	1,990,000.00	17	0	24.0
7	สกลนคร	1	2,500,000.00	24	2	66.0
8	หนองคาย	1	500,000.00	0	0	80.0
9	อุดรธานี	2	1,040,760.00	4	3	72.0
รวม 9 จังหวัด		13	9,095,960.00	81	3	24.5
ภาคใต้						
1	สุราษฎร์ธานี	1	543,000.00	7	0	67.0
รวม 1 จังหวัด		1	543,000.00	7	0	67.0
รวม 15 จังหวัด		23	14,996,232.00	127	1	4.2

การดำเนินการกับลูกหนี้กองทุนหมุนเวียนฯ ที่มีปัญหาในการชำระหนี้
ตั้งแต่วันที่ 1 มกราคม 2534 ถึงวันที่ 31 กรกฎาคม 2566

ลำดับที่	มาตรการ	จำนวน (เรื่อง)	จำนวนเงิน (บาท)
1	ดำเนินคดีจนเป็นที่ยุติแล้ว	181	94,650,862.48
2	อนุมัติให้ปรับปรุงโครงสร้างหนี้	88	32,986,713.02
3	อนุมัติให้ประนอมหนี้	612	222,044,200.86
4	ตัดหนี้สูญแล้ว	28	3,823,933.40

เรื่องยุติแล้ว ณ วันที่ 31 กรกฎาคม 2566

ลำดับที่	สถานะ	จำนวน (เรื่อง)	จำนวนเงิน (บาท)
1	คดียุติแล้วโดยการชำระหนี้เสร็จ	171	90,850,179.48
2	คดียุติแล้วโดยการจำหน่ายหนี้สูญ	10	3,800,683.00
รวม		181	94,650,862.48

เรื่องอยู่ระหว่างดำเนินการทางคดี ณ วันที่ 31 กรกฎาคม 2566

ลำดับที่	สถานะ	จำนวน (เรื่อง)	จำนวนเงิน (บาท)
1	อยู่ระหว่างการพิจารณาของสำนักงานอัยการ	45	17,164,149.00
2	ศาลรับฟ้องและอยู่ระหว่างการพิจารณาของศาล	25	17,778,100.00
3	ศาลมีคำพิพากษาและอยู่ระหว่าง อ.ก.ส. ติดตามการชำระหนี้	66	32,427,305.18
4	อยู่ระหว่างการขายทอดตลาดของกรมบังคับคดี	36	24,729,066.99
รวม		172	92,098,621.17

ข้อมูล: สำนักกฎหมาย สป.กษ.