

การอนุมัติเบิกจ่ายเงินกู้กองทุนหมุนเวียนเพื่อการกู้ยืมแก่เกษตรกรและผู้ยากจน  
ตั้งแต่วันที่ 1 มกราคม 2534 - 31 สิงหาคม 2566  
จำแนกตามรายภาค

ภาค	ผู้ขอกู้ (ราย) (ร้อยละ)	จำนวนเงิน (บาท)	จำนวนที่ดิน		
			ไร่	งาน	ตรว.
ภาคกลาง	4,564 12.60	1,776,735,592.90	31,512	1	18.0
ภาคเหนือ	4,559 12.59	902,301,302.20	40,802	1	31.2
ภาคตะวันออกเฉียงเหนือ	24,283 67.06	5,284,735,886.16	234,151	2	30.3
ภาคใต้	2,809 2,809.00	942,601,204.80	10,636	1	95.4
รวม	36,215	8,906,373,986.06	317,102	2	74.9

**สรุป** ตั้งแต่เริ่มใช้ระเบียบฯ ถึงวันที่ 31 สิงหาคม 2566 ได้อนุมัติเบิกจ่ายเงินกู้ให้เกษตรกรและผู้ยากจน  
จำนวนทั้งสิ้น 36,215 ราย จำนวนเงินที่อนุมัติ 8,906,373,986.06 บาท  
จำนวนที่ดินที่ช่วยเหลือเนื้อที่ 317,102-2-74.9 ไร่  
ยอดเงินกองทุนฯ คงเหลือ ณ วันที่ 31 สิงหาคม 2566 จำนวนทั้งสิ้น 209,437,885.12 บาท

**แผนภูมิแสดงการอนุมัติเงินกู้กองทุนหมุนเวียนเพื่อการกู้ยืมแก่เกษตรกรและผู้ยากจน  
ตั้งแต่วันที่ 1 มกราคม 2534 - 31 สิงหาคม 2566**

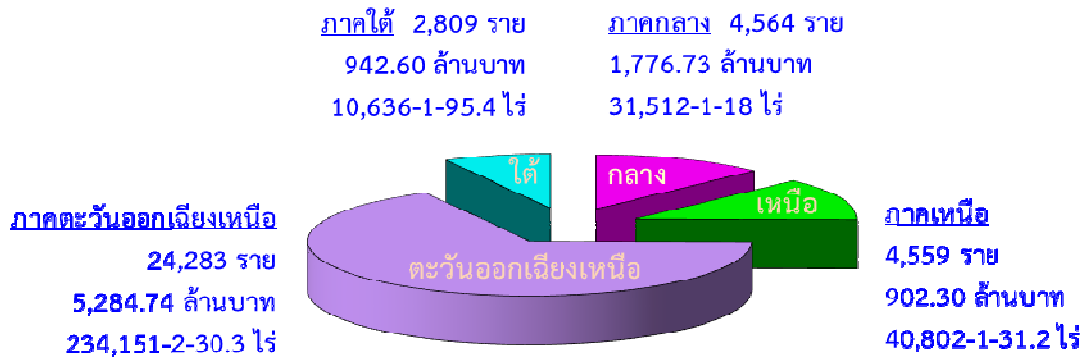

**แผนภูมิแสดงการอนุมัติเงินกู้กองทุนหมุนเวียนเพื่อการกู้ยืมแก่เกษตรกรและผู้ยากจน  
ตั้งแต่ปีงบประมาณ พ.ศ. 2560 - ปีงบประมาณ พ.ศ. 2566\***

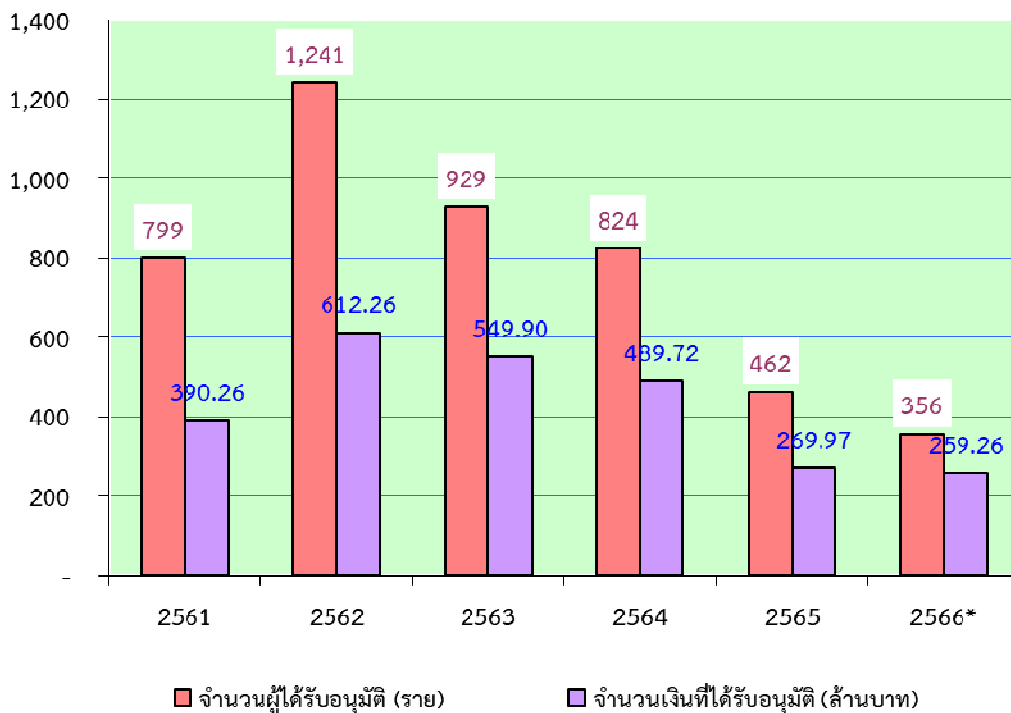

หมายเหตุ ปีงบประมาณ พ.ศ. 2566\* เป็นข้อมูลระหว่างวันที่ 1 ตุลาคม 2565 - 31 สิงหาคม 2566 เท่านั้น

การอนุมัติเบิกจ่ายเงินกู้กองทุนหมุนเวียนเพื่อการกู้ยืมแก่เกษตรกรและผู้ยากจน  
ในพื้นที่ภาคกลาง  
ตั้งแต่วันที่ 1 มกราคม 2534 - 31 สิงหาคม 2566

จังหวัด	ผู้ขอกู้ (ราย)	จำนวนเงินที่อนุมัติ (บาท)	จำนวนที่ดิน		
			ไร่	งาน	ตรว.
1. กรุงเทพมหานคร	98	57,970,980.00	606	3	57.0
2. กาญจนบุรี	218	71,956,420.00	1,712	0	29.1
3. จันทบุรี	270	112,645,840.00	2,542	0	34.7
4. ฉะเชิงเทรา	288	132,278,805.20	1,797	0	15.0
5. ชลบุรี	90	41,491,469.00	521	0	43.0
6. ชัยนาท	259	75,181,700.74	2,949	3	38.5
7. ตราด	86	27,660,809.32	840	3	38.8
8. นครนายก	242	58,666,808.00	1,108	3	73.3
9. นครปฐม	129	53,308,405.00	491	0	93.4
10. นนทบุรี	32	22,939,543.00	37	0	99.0
11. ปทุมธานี	43	28,609,625.00	171	1	44.6
12. ประจวบคีรีขันธ์	207	95,092,388.07	1,577	1	99.9
13. ปราจีนบุรี	158	49,093,705.00	1,734	0	61.6
14. พระนครศรีอยุธยา	216	82,237,842.00	1,378	1	31.5
15. เพชรบุรี	212	92,815,498.00	898	1	46.5
16. ระยอง	191	47,756,734.00	835	2	82.4
17. ราชบุรี	226	88,944,514.00	1,327	1	39.1
18. ลพบุรี	117	36,690,150.00	1,641	2	71.7
19. สมุทรปราการ	83	43,071,803.00	113	1	48.5
20. สมุทรสงคราม	212	115,230,459.00	1,003	3	87.0
21. สมุทรสาคร	133	60,854,612.00	468	2	52.2
22. สระแก้ว	61	30,967,881.24	811	0	28.5
23. สระบุรี	131	41,049,119.00	966	0	65.6
24. สิงห์บุรี	165	61,771,873.00	839	2	70.6
25. สุพรรณบุรี	476	183,261,288.33	3,849	1	25.5
26. อ่างทอง	221	65,187,321.00	1,288	1	41.0
<b>รวม 26 จังหวัด</b>	<b>4,564</b>	<b>1,776,735,592.90</b>	<b>31,512</b>	<b>1</b>	<b>18.0</b>

การอนุมัติเบิกจ่ายเงินกู้กองทุนหมุนเวียนเพื่อการกู้ยืมแก่เกษตรกรและผู้ยากจน  
ในพื้นที่ภาคเหนือ  
ตั้งแต่วันที่ 1 มกราคม 2534 - 31 สิงหาคม 2566

จังหวัด	ผู้ขอกู้ (ราย)	จำนวนเงินที่อนุมัติ (บาท)	จำนวนที่ดิน		
			ไร่	งาน	ตรว.
1. กำแพงเพชร	196	46,320,261.53	3,429	2	21.4
2. เชียงราย	408	82,062,206.00	1,553	3	90.6
3. เชียงใหม่	542	121,224,476.00	836	2	46.0
4. ตาก	45	9,858,464.00	335	0	35.3
5. นครสวรรค์	607	199,937,404.00	9,527	3	20.7
6. น่าน	23	2,006,675.00	43	0	76.4
7. พะเยา	182	16,089,200.00	510	0	3.3
8. พิจิตร	342	68,001,008.22	6,880	0	54.0
9. พิษณุโลก	1,049	112,971,228.00	8,760	3	97.6
10. เพชรบูรณ์	302	38,248,605.11	2,677	2	26.3
11.แพร่	185	13,242,300.00	223	3	28.2
12. แม่ฮ่องสอน	2	437,594.06	3	1	38.9
13. ลำปาง	133	23,314,057.00	295	3	17.2
14. ลำพูน	167	43,664,607.00	320	0	41.2
15. สุโขทัย	170	57,516,291.28	2,154	3	71.9
16. อุตรดิตถ์	88	26,776,678.00	1,109	1	25.4
17. อุทัยธานี	118	40,630,247.00	2,140	0	36.8
<b>รวม 17 จังหวัด</b>	<b>4,559</b>	<b>902,301,302.20</b>	<b>40,802</b>	<b>1</b>	<b>31.2</b>

การอนุมัติเบิกจ่ายเงินกู้กองทุนหมุนเวียนเพื่อการกู้ยืมแก่เกษตรกรและผู้ยากจน  
ในพื้นที่ภาคตะวันออกเฉียงเหนือ  
ตั้งแต่วันที่ 1 มกราคม 2534 - 31 สิงหาคม 2566

จังหวัด	ผู้ขอกู้ (ราย)	จำนวนเงินที่อนุมัติ (บาท)	จำนวนที่ดิน		
			ไร่	งาน	ตรว.
1. กาฬสินธุ์	935	188,157,514.00	8,033	2	61.8
2. ขอนแก่น	2,735	479,986,071.77	23,324	2	4.4
3. ชัยภูมิ	1,443	321,938,648.75	12,410	2	69.1
4. นครพนม	1,172	269,125,564.48	8,525	0	39.3
5. นครราชสีมา	3,854	836,968,762.80	38,952	2	93.7
6. บึงกาฬ	55	27,615,086.00	511	0	98.1
7. บุรีรัมย์	1,453	308,706,758.24	18,819	0	98.3
8. มหาสารคาม	1,394	311,159,134.88	13,683	0	36.7
9. มุกดาหาร	220	43,929,618.33	2,175	2	59.0
10. ยโสธร	543	110,971,330.00	4,309	1	94.3
11. ร้อยเอ็ด	1,916	323,982,886.52	13,847	1	51.0
12. เลย	880	211,771,184.00	4,520	1	55.0
13. ศรีสะเกษ	1,185	222,596,848.09	13,565	2	82.9
14. สกลนคร	458	85,593,833.00	4,981	1	78.3
15. สุรินทร์	2,643	681,799,701.45	31,205	1	91.4
16. หนองคาย	567	117,807,498.00	5,142	3	3.6
17. หนองบัวลำภู	144	38,886,186.00	2,365	2	14.1
18. อำนาจเจริญ	290	69,179,086.00	3,063	2	78.3
19. อุตรดิตถ์	1,452	346,186,354.85	13,277	3	84.5
20. อุบลราชธานี	944	288,373,819.00	11,435	3	36.5
<b>รวม 20 จังหวัด</b>	<b>24,283</b>	<b>5,284,735,886.16</b>	<b>234,151</b>	<b>2</b>	<b>30.3</b>

การอนุมัติเบิกจ่ายเงินกู้กองทุนหมุนเวียนเพื่อการกู้ยืมแก่เกษตรกรและผู้ยากจน  
ในพื้นที่ภาคใต้  
ตั้งแต่วันที่ 1 มกราคม 2534 - 31 สิงหาคม 2566

จังหวัด	ผู้ขอกู้ (ราย)	จำนวนเงินที่อนุมัติ (บาท)	จำนวนที่ดิน		
			ไร่	งาน	ตรว.
1. กระบี่	334	93,982,904.00	1,761	2	66.4
2. ชุมพร	227	81,518,786.91	1,409	1	17.7
3. ตรัง	643	230,641,813.15	1,672	1	72.8
4. นครศรีธรรมราช	732	204,071,509.74	2,900	2	78.3
5. นราธิวาส	20	3,576,475.00	118	3	37.0
6. ปัตตานี	22	4,629,950.00	50	0	13.0
7. พังงา	19	7,266,130.00	32	2	40.7
8. พัทลุง	301	144,364,995.00	800	3	56.6
9. ภูเก็ต	2	471,603.00	0	1	82.0
10. ยะลา	6	398,600.00	12	2	11.0
11. ระนอง	9	3,999,000.00	58	2	67.4
12. สงขลา	308	77,632,383.00	856	3	67.9
13. สตูล	92	32,659,548.00	295	1	71.7
14. สุราษฎร์ธานี	94	57,387,507.00	665	3	112.9
<b>รวม 14 จังหวัด</b>	<b>2,809</b>	<b>942,601,204.80</b>	<b>10,636</b>	<b>1</b>	<b>95.4</b>

การอนุมัติเบิกจ่ายเงินกู้กองทุนหมุนเวียนเพื่อการกู้ยืมแก่เกษตรกรและผู้ยากจน  
ประจำเดือนสิงหาคม 2566

ลำดับ ที่	ภาค/จังหวัด	จำนวนผู้ได้รับ อนุมัติ (ราย)	จำนวนเงินที่อนุมัติ (บาท)	จำนวนที่ดินที่ขอไถ่ถอน/ซื้อคืน		
				ไร่	งาน	ตรว.
<b>ภาคกลาง</b>						
1	กาญจนบุรี	2	1,570,000.00	14	0	6.6
2	ฉะเชิงเทรา	1	400,000.00	0	0	18.0
3	ปราจีนบุรี	1	2,475,000.00	11	1	2.0
4	พระนครศรีอยุธยา	1	1,250,000.00	16	0	4.0
รวม 4 จังหวัด		5	5,695,000.00	41	1	30.6
<b>ภาคเหนือ</b>						
1	กำแพงเพชร	2	3,300,000.00	46	1	31.2
2	เชียงใหม่	1	700,000.00	0	1	10.0
3	พะเยา	1	130,000.00	0	0	94.0
รวม 3 จังหวัด		4	4,130,000.00	46	3	35.2
<b>ภาคตะวันออกเฉียงเหนือ</b>						
1	กาฬสินธุ์	2	1,900,000.00	26	0	4.5
2	ขอนแก่น	1	175,500.00	3	2	45.0
3	นครพนม	1	900,000.00	1	1	81.0
4	นครราชสีมา	4	1,933,901.00	21	2	58.0
5	บึงกาฬ	1	300,000.00	0	0	74.5
6	บุรีรัมย์	3	650,000.00	8	0	17.5
7	มหาสารคาม	1	183,627.00	0	1	0.0
8	ยโสธร	1	230,000.00	0	1	9.0
9	ร้อยเอ็ด	1	890,000.00	6	1	81.0
10	สุรินทร์	2	944,700.00	12	0	34.8
11	หนองคาย	1	130,000.00	0	0	80.6
รวม 11 จังหวัด		18	8,237,728.00	80	0	85.9

ลำดับ ที่	ภาค/จังหวัด	จำนวนผู้ได้รับ อนุมัติ (ราย)	จำนวนเงินที่อนุมัติ (บาท)	จำนวนที่ดินที่ขอไถ่ถอน/ซื้อคืน		
				ไร่	งาน	ตรว.
	<b>ภาคใต้</b>					
1	ชุมพร	1	1,800,000.00	5	2	23.0
2	ตรัง	2	481,803.00	3	2	45.0
3	นครศรีธรรมราช	1	100,000.00	0	0	69.0
4	พัทลุง	1	350,000.00	3	2	39.6
5	สงขลา	1	388,000.00	0	2	18.7
	<b>รวม 5 จังหวัด</b>	<b>6</b>	<b>3,119,803.00</b>	<b>13</b>	<b>1</b>	<b>95.3</b>
	<b>รวม 23 จังหวัด</b>	<b>33</b>	<b>21,182,531.00</b>	<b>181</b>	<b>3</b>	<b>47.0</b>



การดำเนินการกับลูกหนี้กองทุนหมุนเวียนฯ ที่มีปัญหาในการชำระหนี้  
ตั้งแต่วันที่ 1 มกราคม 2534 ถึงวันที่ 31 สิงหาคม 2566

ลำดับที่	มาตรการ	จำนวน (เรื่อง)	จำนวนเงิน (บาท)
1	ดำเนินคดีจนเป็นที่ยุติแล้ว	184	94,904,402.49
2	อนุมัติให้ปรับปรุงโครงสร้างหนี้	91	35,256,502.12
3	อนุมัติให้ประนอมหนี้	616	223,786,837.85
4	ตัดหนี้สูญแล้ว	28	3,823,933.40

เรื่องยุติแล้ว ณ วันที่ 31 สิงหาคม 2566

ลำดับที่	สถานะ	จำนวน (เรื่อง)	จำนวนเงิน (บาท)
1	คดียุติแล้วโดยการชำระหนี้เสร็จ	174	91,103,719.49
2	คดียุติแล้วโดยการจำหน่ายหนี้สูญ	10	3,800,683.00
รวม		184	94,904,402.49

เรื่องอยู่ระหว่างดำเนินการทางคดี ณ วันที่ 31 สิงหาคม 2566

ลำดับที่	สถานะ	จำนวน (เรื่อง)	จำนวนเงิน (บาท)
1	อยู่ระหว่างการพิจารณาของสำนักงานอัยการ	39	17,240,499.00
2	ศาลรับฟ้องและอยู่ระหว่างการพิจารณาของศาล	24	15,604,650.00
3	ศาลมีคำพิพากษาและอยู่ระหว่าง อ.ก.ส. ติดตามการชำระหนี้	71	36,703,045.16
4	อยู่ระหว่างการขายทอดตลาดของกรมบังคับคดี	36	24,729,066.99
รวม		170	94,277,261.15

ข้อมูล: สำนักกฎหมาย สป.กษ.