

การอนุมัติเบิกจ่ายเงินกู้กองทุนหมุนเวียนเพื่อการกู้ยืมแก่เกษตรกรและผู้ยากจน
ตั้งแต่วันที่ 1 มกราคม 2534 - 30 กันยายน 2566
จำแนกตามรายภาค

ภาค	ผู้ขอกู้ (ราย) (ร้อยละ)	จำนวนเงิน (บาท)	จำนวนที่ดิน		
			ไร่	งาน	ตรว.
ภาคกลาง	4,569 12.60	1,781,570,592.90	31,530	0	17.6
ภาคเหนือ	4,567 12.60	910,702,602.20	40,888	1	11.0
ภาคตะวันออกเฉียงเหนือ	24,306 67.04	5,300,479,408.16	234,331	0	29.7
ภาคใต้	2,815 7.76	946,220,204.80	10,662	0	76.9
รวม	36,257	8,938,972,808.06	317,411	2	35.2

สรุป ตั้งแต่เริ่มใช้ระเบียบฯ ถึงวันที่ 30 กันยายน 2566 ได้อนุมัติเบิกจ่ายเงินกู้ให้เกษตรกรและผู้ยากจน
จำนวนทั้งสิ้น 36,257 ราย จำนวนเงินที่อนุมัติ 8,938,972,808.06 บาท
จำนวนที่ดินที่ช่วยเหลือเนื้อที่ 317,411-2-35.2 ไร่
ยอดเงินกองทุนฯ คงเหลือ ณ วันที่ 30 กันยายน 2566 จำนวนทั้งสิ้น 204,863,776.28 บาท

แผนภูมิแสดงการอนุมัติเงินกู้กองทุนหมุนเวียนเพื่อการกู้ยืมแก่เกษตรกรและผู้ยากจน
ตั้งแต่วันที่ 1 มกราคม 2534 - 30 กันยายน 2566

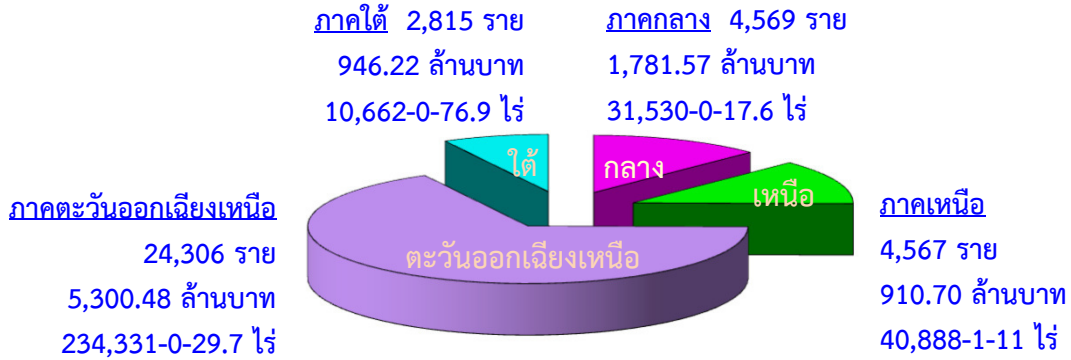

แผนภูมิแสดงการอนุมัติเงินกู้กองทุนหมุนเวียนเพื่อการกู้ยืมแก่เกษตรกรและผู้
ยากจน

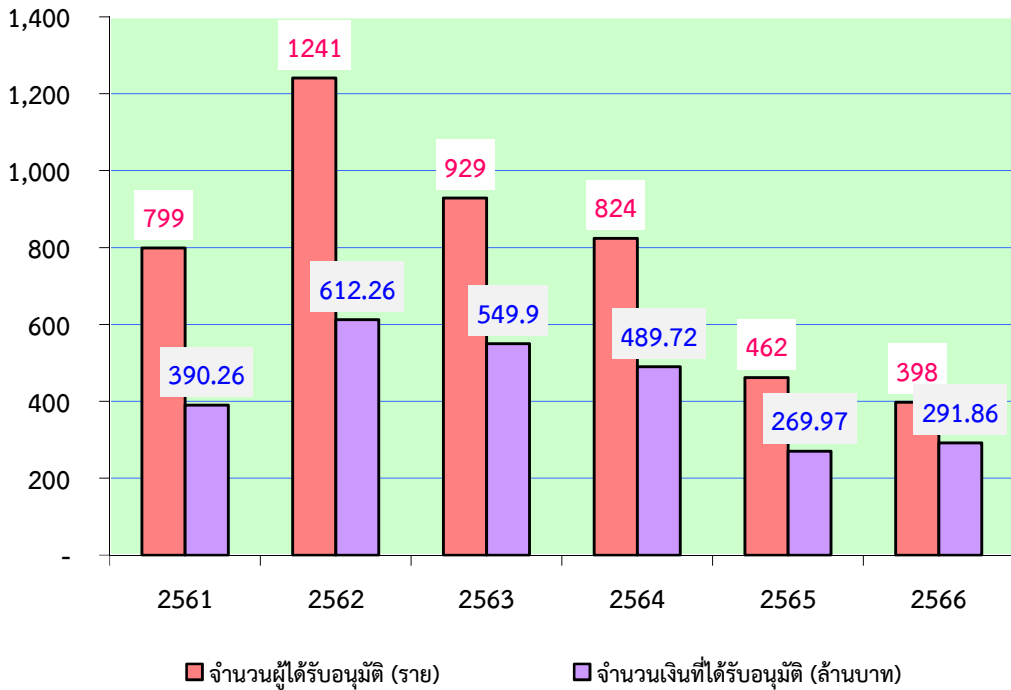

การอนุมัติเบิกจ่ายเงินกู้กองทุนหมุนเวียนเพื่อการกู้ยืมแก่เกษตรกรและผู้ยากจน
ในพื้นที่ภาคกลาง
ตั้งแต่วันที่ 1 มกราคม 2534 - 30 กันยายน 2566

จังหวัด	ผู้ขอกู้ (ราย)	จำนวนเงินที่อนุมัติ (บาท)	จำนวนที่ดิน		
			ไร่	งาน	ตรว.
1. กรุงเทพมหานคร	98	57,970,980.00	606	3	57.0
2. กาญจนบุรี	218	71,956,420.00	1,712	0	29.1
3. จันทบุรี	271	114,345,840.00	2,548	0	96.7
4. ฉะเชิงเทรา	289	133,228,805.20	1,797	1	11.2
5. ชลบุรี	90	41,491,469.00	521	0	43.0
6. ชัยนาท	259	75,181,700.74	2,949	3	38.5
7. ตราด	86	27,660,809.32	840	3	38.8
8. นครนายก	242	58,666,808.00	1,108	3	73.3
9. นครปฐม	129	53,308,405.00	491	0	93.4
10. นนทบุรี	32	22,939,543.00	37	0	99.0
11. ปทุมธานี	43	28,609,625.00	171	1	44.6
12. ประจวบคีรีขันธ์	208	95,992,388.07	1,582	3	96.3
13. ปราจีนบุรี	158	49,093,705.00	1,734	0	61.6
14. พระนครศรีอยุธยา	216	82,237,842.00	1,378	1	31.5
15. เพชรบุรี	213	93,600,498.00	902	1	91.5
16. ระยอง	191	47,756,734.00	835	2	82.4
17. ราชบุรี	226	88,944,514.00	1,327	1	39.1
18. ลพบุรี	117	36,690,150.00	1,641	2	71.7
19. สมุทรปราการ	83	43,071,803.00	113	1	48.5
20. สมุทรสงคราม	212	115,230,459.00	1,003	3	87.0
21. สมุทรสาคร	133	60,854,612.00	468	2	52.2
22. สระแก้ว	61	30,967,881.24	811	0	28.5
23. สระบุรี	132	41,549,119.00	967	3	65.6
24. สิงห์บุรี	165	61,771,873.00	839	2	70.6
25. สุพรรณบุรี	476	183,261,288.33	3,849	1	25.5
26. อ่างทอง	221	65,187,321.00	1,288	1	41.0
รวม 26 จังหวัด	4,569	1,781,570,592.90	31,530	0	17.6

การอนุมัติเบิกจ่ายเงินกู้กองทุนหมุนเวียนเพื่อการกู้ยืมแก่เกษตรกรและผู้ยากจน
ในพื้นที่ภาคเหนือ

ตั้งแต่วันที่ 1 มกราคม 2534 - 30 กันยายน 2566

จังหวัด	ผู้ขอกู้ (ราย)	จำนวนเงินที่อนุมัติ (บาท)	จำนวนที่ดิน		
			ไร่	งาน	ตรว.
1. กำแพงเพชร	196	46,320,261.53	3,429	2	21.4
2. เชียงราย	410	84,698,006.00	1,576	3	17.6
3. เชียงใหม่	542	121,224,476.00	836	2	46.0
4. ตาก	45	9,858,464.00	335	0	35.3
5. นครสวรรค์	609	201,593,904.00	9,558	1	34.5
6. น่าน	23	2,006,675.00	43	0	76.4
7. พะเยา	182	16,089,200.00	510	0	3.3
8. พิจิตร	342	68,001,008.22	6,880	0	54.0
9. พิษณุโลก	1,049	112,971,228.00	8,760	3	97.6
10. เพชรบูรณ์	305	41,089,605.11	2,709	3	37.3
11.แพร่	185	13,242,300.00	223	3	28.2
12. แม่ฮ่องสอน	2	437,594.06	3	1	38.9
13. ลำปาง	133	23,314,057.00	295	3	17.2
14. ลำพูน	167	43,664,607.00	320	0	41.2
15. สุโขทัย	170	57,516,291.28	2,154	3	71.9
16. อุตรดิตถ์	89	28,044,678.00	1,109	2	53.4
17. อุทัยธานี	118	40,630,247.00	2,140	0	36.8
รวม 17 จังหวัด	4,567	910,702,602.20	40,888	1	11.0

การอนุมัติเบิกจ่ายเงินกู้กองทุนหมุนเวียนเพื่อการกู้ยืมแก่เกษตรกรและผู้ยากจน
ในพื้นที่ภาคตะวันออกเฉียงเหนือ
ตั้งแต่วันที่ 1 มกราคม 2534 - 30 กันยายน 2566

จังหวัด	ผู้ขอกู้ (ราย)	จำนวนเงินที่อนุมัติ (บาท)	จำนวนที่ดิน		
			ไร่	งาน	ตรว.
1. กาฬสินธุ์	935	188,157,514.00	8,033	2	61.8
2. ขอนแก่น	2,736	480,193,871.77	23,330	2	14.4
3. ชัยภูมิ	1,445	322,887,648.75	12,425	3	51.1
4. นครพนม	1,172	269,125,564.48	8,525	0	39.3
5. นครราชสีมา	3,855	837,558,762.80	38,952	3	93.7
6. บึงกาฬ	55	27,615,086.00	511	0	98.1
7. บุรีรัมย์	1,456	310,980,758.24	18,832	3	47.0
8. มหาสารคาม	1,396	312,307,884.88	13,691	1	76.7
9. มุกดาหาร	221	45,104,618.33	2,188	0	51.0
10. ยโสธร	545	112,206,830.00	4,355	1	6.1
11. ร้อยเอ็ด	1,917	325,017,886.52	13,869	1	18.0
12. เลย	881	213,601,184.00	4,539	3	99.0
13. ศรีสะเกษ	1,185	222,596,848.09	13,565	2	82.9
14. สกลนคร	458	85,593,833.00	4,981	1	78.3
15. สุรินทร์	2,644	682,099,701.45	31,205	3	69.4
16. หนองคาย	569	120,047,498.00	5,169	1	66.9
17. หนองบัวลำภู	144	38,886,186.00	2,365	2	14.1
18. อำนาจเจริญ	293	70,437,558.00	3,070	0	25.3
19. อุตรดิตถ์	1,453	346,486,354.85	13,278	3	13.5
20. อุบลราชธานี	946	289,573,819.00	11,437	3	23.1
รวม 20 จังหวัด	24,306	5,300,479,408.16	234,331	0	29.7

การอนุมัติเบิกจ่ายเงินกู้กองทุนหมุนเวียนเพื่อการกู้ยืมแก่เกษตรกรและผู้ยากจน
ในพื้นที่ภาคใต้
ตั้งแต่วันที่ 1 มกราคม 2534 - 30 กันยายน 2566

จังหวัด	ผู้ขอกู้ (ราย)	จำนวนเงินที่อนุมัติ (บาท)	จำนวนที่ดิน		
			ไร่	งาน	ตรว.
1. กระบี่	334	93,982,904.00	1,761	2	66.4
2. ชุมพร	227	81,518,786.91	1,409	1	17.7
3. ตรัง	643	230,641,813.15	1,672	1	72.8
4. นครศรีธรรมราช	737	207,270,509.74	2,923	2	61.8
5. นราธิวาส	20	3,576,475.00	118	3	37.0
6. ปัตตานี	22	4,629,950.00	50	0	13.0
7. พังงา	20	7,686,130.00	35	1	38.7
8. พัทลุง	301	144,364,995.00	800	3	56.6
9. ภูเก็ต	2	471,603.00	0	1	82.0
10. ยะลา	6	398,600.00	12	2	11.0
11. ระนอง	9	3,999,000.00	58	2	67.4
12. สงขลา	308	77,632,383.00	856	3	67.9
13. สตูล	92	32,659,548.00	295	1	71.7
14. สุราษฎร์ธานี	94	57,387,507.00	666	0	12.9
รวม 14 จังหวัด	2,815	946,220,204.80	10,662	0	76.9

การอนุมัติเบิกจ่ายเงินกู้กองทุนหมุนเวียนเพื่อการกู้ยืมแก่เกษตรกรและผู้ยากจน
ประจำเดือนกันยายน 2566

ลำดับ ที่	ภาค/จังหวัด	จำนวนผู้ได้รับ อนุมัติ (ราย)	จำนวนเงินที่อนุมัติ (บาท)	จำนวนที่ดินที่ขอไถ่ถอน/ซื้อคืน		
				ไร่	งาน	ตรว.
ภาคกลาง						
1	จันทบุรี	1	1,700,000.00	6	0	62.0
2	ฉะเชิงเทรา	1	950,000.00	0	0	96.2
3	ประจวบคีรีขันธ์	1	900,000.00	5	1	96.4
4	เพชรบุรี	1	785,000.00	4	0	45.0
5	สระบุรี	1	500,000.00	1	3	0.0
รวม 5 จังหวัด		5	4,835,000.00	17	2	99.6
ภาคเหนือ						
1	เชียงใหม่	2	2,635,800.00	22	3	27.0
2	นครสวรรค์	2	1,656,500.00	30	2	13.8
3	เพชรบูรณ์	3	2,841,000.00	32	1	11.0
4	อุตรดิตถ์	1	1,268,000.00	0	1	28.0
รวม 4 จังหวัด		8	8,401,300.00	85	3	79.8
ภาคตะวันออกเฉียงเหนือ						
1	ขอนแก่น	1	207,800.00	6	0	10.0
2	ชัยภูมิ	2	949,000.00	15	0	82.0
3	นครราชสีมา	1	590,000.00	0	1	0.0
4	บุรีรัมย์	3	2,274,000.00	13	2	48.7
5	มหาสารคาม	2	1,148,750.00	8	1	40.0
6	มุกดาหาร	1	1,175,000.00	12	1	92.0
7	ยโสธร	2	1,235,500.00	45	3	11.8
8	ร้อยเอ็ด	1	1,035,000.00	21	3	67.0
9	เลย	1	1,830,000.00	19	2	44.0
10	สุรินทร์	1	300,000.00	0	1	78.0
11	หนองคาย	2	2,240,000.00	26	2	63.3
12	อำนาจเจริญ	3	1,258,472.00	6	1	47.0
13	อุดรธานี	1	300,000.00	0	3	29.0
14	อุบลราชธานี	2	1,200,000.00	1	3	86.6
รวม 14 จังหวัด		23	15,743,522.00	179	1	99.4
ภาคใต้						
1	นครศรีธรรมราช	5	3,199,000.00	22	3	83.5
2	พังงา	1	420,000.00	2	2	98.0
รวม 2 จังหวัด		6	3,619,000.00	25	2	81.5
รวม 25 จังหวัด		42	32,598,822.00	308	3	60.3

การดำเนินการกับลูกหนี้กองทุนหมุนเวียนฯ ที่มีปัญหาในการชำระหนี้
ตั้งแต่วันที่ 1 มกราคม 2534 ถึงวันที่ 30 กันยายน 2566

ลำดับที่	มาตรการ	จำนวน (เรื่อง)	จำนวนเงิน (บาท)
1	ดำเนินคดีจนเป็นที่ยุติแล้ว	189	97,629,319.68
2	อนุมัติให้ปรับปรุงโครงสร้างหนี้	94	37,776,396.37
3	อนุมัติให้ประนอมหนี้	622	225,439,993.20
4	ตัดหนี้สูญแล้ว	28	3,823,933.40

เรื่องยุติแล้ว ณ วันที่ 30 กันยายน 2566

ลำดับที่	สถานะ	จำนวน (เรื่อง)	จำนวนเงิน (บาท)
1	คดียุติแล้วโดยการชำระหนี้เสร็จ	179	93,828,636.68
2	คดียุติแล้วโดยการจำหน่ายหนี้สูญ	10	3,800,683.00
รวม		189	97,629,319.68

เรื่องอยู่ระหว่างดำเนินการทางคดี ณ วันที่ 30 กันยายน 2566

ลำดับที่	สถานะ	จำนวน (เรื่อง)	จำนวนเงิน (บาท)
1	อยู่ระหว่างการพิจารณาของสำนักงานอัยการ	44	20,230,805.00
2	ศาลรับฟ้องและอยู่ระหว่างการพิจารณาของศาล	23	15,287,650.00
3	ศาลมีคำพิพากษาและอยู่ระหว่าง อ.ก.ส. ติดตามการชำระหนี้	72	36,056,491.95
4	อยู่ระหว่างการขายทอดตลาดของกรมบังคับคดี	38	25,297,617.75
รวม		177	96,872,564.70

ข้อมูล: สำนักกฎหมาย สป.กษ.