

การอนุมัติเบิกจ่ายเงินกู้กองทุนหมุนเวียนเพื่อการกู้ยืมแก่เกษตรกรและผู้ยากจน  
ตั้งแต่วันที่ 1 มกราคม 2534 - 31 ตุลาคม 2566  
จำแนกตามรายภาค

ภาค	ผู้ขอกู้ (ราย) (ร้อยละ)	จำนวนเงิน (บาท)	จำนวนที่ดิน		
			ไร่	งาน	ตรว.
ภาคกลาง	4,573 12.60	1,783,690,864.90	31,551	3	50.6
ภาคเหนือ	4,569 12.59	912,635,102.20	40,899	3	34.0
ภาคตะวันออกเฉียงเหนือ	24,325 67.03	5,311,973,405.16	234,458	0	66.0
ภาคใต้	2,823 7.78	951,405,904.80	10,676	0	20.4
รวม	36,290	8,959,705,277.06	317,585	3	71.0

**สรุป** ตั้งแต่เริ่มใช้ระเบียบฯ ถึงวันที่ 31 ตุลาคม 2566 ได้อนุมัติเบิกจ่ายเงินกู้ให้เกษตรกรและผู้ยากจน  
จำนวนทั้งสิ้น 36,290 ราย จำนวนเงินที่อนุมัติ 8,959,705,277.06 บาท  
จำนวนที่ดินที่ช่วยเหลือเนื้อที่ 317,585-3-71 ไร่  
ยอดเงินกองทุนฯ คงเหลือ ณ วันที่ 31 ตุลาคม 2566 จำนวนทั้งสิ้น 171,716,045.91 บาท

แผนภูมิแสดงการอนุมัติเงินกู้กองทุนหมุนเวียนเพื่อการกู้ยืมแก่เกษตรกรและผู้ยากจน  
ตั้งแต่วันที่ 1 มกราคม 2534 - 31 ตุลาคม 2566

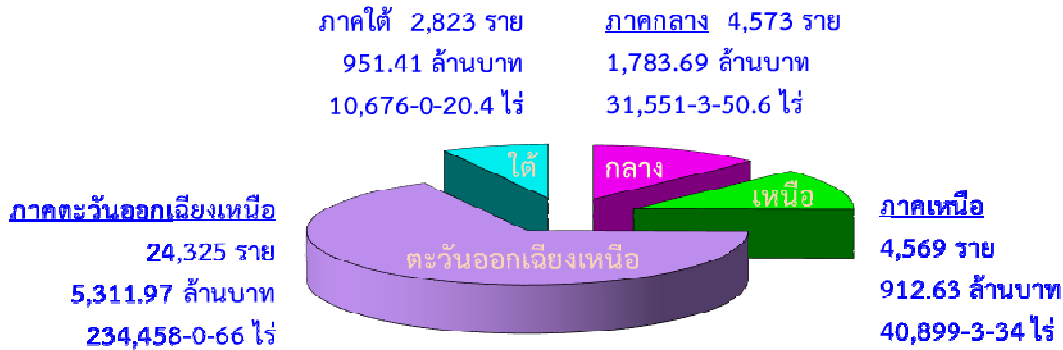

แผนภูมิแสดงการอนุมัติเงินกู้กองทุนหมุนเวียนเพื่อการกู้ยืมแก่เกษตรกรและผู้ยากจน  
ตั้งแต่ปีงบประมาณ พ.ศ. 2562 - ปีงบประมาณ พ.ศ. 2567\*

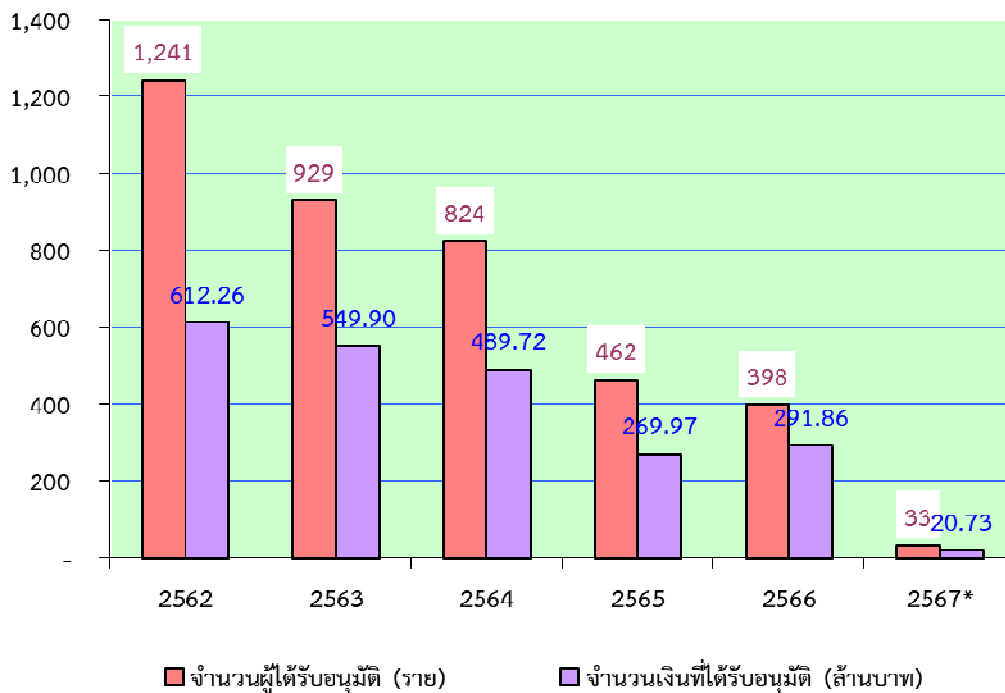

หมายเหตุ ปีงบประมาณ พ.ศ. 2567\* เป็นข้อมูลระหว่างวันที่ 1 - 31 ตุลาคม 2566 เท่านั้น.

การอนุมัติเบิกจ่ายเงินกู้กองทุนหมุนเวียนเพื่อการกู้ยืมแก่เกษตรกรและผู้ยากจน  
ในพื้นที่ภาคกลาง  
ตั้งแต่วันที่ 1 มกราคม 2534 - 31 ตุลาคม 2566

จังหวัด	ผู้ขอกู้ (ราย)	จำนวนเงินที่อนุมัติ (บาท)	จำนวนที่ดิน		
			ไร่	งาน	ตรว.
1. กรุงเทพมหานคร	98	57,970,980.00	606	3	57.0
2. กาญจนบุรี	218	71,956,420.00	1,712	0	29.1
3. จันทบุรี	271	114,345,840.00	2,548	0	96.7
4. ฉะเชิงเทรา	289	133,228,805.20	1,797	1	11.2
5. ชลบุรี	90	41,491,469.00	521	0	43.0
6. ชัยนาท	259	75,181,700.74	2,949	3	38.5
7. ตราด	86	27,660,809.32	840	3	38.8
8. นครนายก	242	58,666,808.00	1,108	3	73.3
9. นครปฐม	130	53,608,405.00	492	3	3.4
10. นนทบุรี	32	22,939,543.00	37	0	99.0
11. ปทุมธานี	43	28,609,625.00	171	1	44.6
12. ประจวบคีรีขันธ์	209	96,372,660.07	1,588	0	79.3
13. ปราจีนบุรี	159	49,843,705.00	1,739	2	70.6
14. พระนครศรีอยุธยา	217	82,927,842.00	1,387	3	62.5
15. เพชรบุรี	213	93,600,498.00	902	1	91.5
16. ระยอง	191	47,756,734.00	835	2	82.4
17. ราชบุรี	226	88,944,514.00	1,327	1	39.1
18. ลพบุรี	117	36,690,150.00	1,641	2	71.7
19. สมุทรปราการ	83	43,071,803.00	113	1	48.5
20. สมุทรสงคราม	212	115,230,459.00	1,003	3	87.0
21. สมุทรสาคร	133	60,854,612.00	468	2	52.2
22. สระแก้ว	61	30,967,881.24	811	0	28.5
23. สระบุรี	132	41,549,119.00	967	3	65.6
24. สิงห์บุรี	165	61,771,873.00	839	2	70.6
25. สุพรรณบุรี	476	183,261,288.33	3,849	1	25.5
26. อ่างทอง	221	65,187,321.00	1,288	1	41.0
<b>รวม 26 จังหวัด</b>	<b>4,573</b>	<b>1,783,690,864.90</b>	<b>31,551</b>	<b>3</b>	<b>50.6</b>

การอนุมัติเบิกจ่ายเงินกู้กองทุนหมุนเวียนเพื่อการกู้ยืมแก่เกษตรกรและผู้ยากจน  
ในพื้นที่ภาคเหนือ  
ตั้งแต่วันที่ 1 มกราคม 2534 - 31 ตุลาคม 2566

จังหวัด	ผู้ขอกู้ (ราย)	จำนวนเงินที่อนุมัติ (บาท)	จำนวนที่ดิน		
			ไร่	งาน	ตรว.
1. กำแพงเพชร	196	46,320,261.53	3,429	2	21.4
2. เชียงราย	410	84,698,006.00	1,576	3	17.6
3. เชียงใหม่	542	121,224,476.00	836	2	46.0
4. ตาก	45	9,858,464.00	335	0	35.3
5. นครสวรรค์	610	202,573,904.00	9,569	2	107.5
6. น่าน	23	2,006,675.00	43	0	76.4
7. พะเยา	182	16,089,200.00	510	0	3.3
8. พิจิตร	342	68,001,008.22	6,880	0	54.0
9. พิษณุโลก	1,049	112,971,228.00	8,760	3	97.6
10. เพชรบูรณ์	305	41,089,605.11	2,709	3	37.3
11. แพร่	185	13,242,300.00	223	3	28.2
12. แม่ฮ่องสอน	2	437,594.06	3	1	38.9
13. ลำปาง	133	23,314,057.00	295	3	17.2
14. ลำพูน	168	44,617,107.00	320	0	91.2
15. สุโขทัย	170	57,516,291.28	2,154	3	71.9
16. อุตรดิตถ์	89	28,044,678.00	1,109	2	53.4
17. อุทัยธานี	118	40,630,247.00	2,140	0	36.8
<b>รวม 17 จังหวัด</b>	<b>4,569</b>	<b>912,635,102.20</b>	<b>40,899</b>	<b>3</b>	<b>34.0</b>

การอนุมัติเบิกจ่ายเงินกู้กองทุนหมุนเวียนเพื่อการกู้ยืมแก่เกษตรกรและผู้ยากจน  
ในพื้นที่ภาคตะวันออกเฉียงเหนือ  
ตั้งแต่วันที่ 1 มกราคม 2534 - 31 ตุลาคม 2566

จังหวัด	ผู้ขอกู้ (ราย)	จำนวนเงินที่อนุมัติ (บาท)	จำนวนที่ดิน		
			ไร่	งาน	ตรว.
1. กาฬสินธุ์	935	188,157,514.00	8,033	2	61.8
2. ขอนแก่น	2,738	480,861,871.77	23,339	1	84.4
3. ชัยภูมิ	1,446	323,189,648.75	12,426	1	89.1
4. นครพนม	1,173	269,397,564.48	8,531	2	49.3
5. นครราชสีมา	3,856	838,078,762.80	38,961	0	7.7
6. บึงกาฬ	55	27,615,086.00	511	0	98.1
7. บุรีรัมย์	1,456	310,980,758.24	18,832	3	47.0
8. มหาสารคาม	1,396	312,307,884.88	13,691	1	76.7
9. มุกดาหาร	222	45,954,618.33	2,196	2	13.0
10. ยโสธร	547	113,056,830.00	4,365	3	79.1
11. ร้อยเอ็ด	1,918	325,437,886.52	13,881	4	60.0
12. เลย	881	213,601,184.00	4,539	3	99.0
13. ศรีสะเกษ	1,189	225,631,845.09	13,580	1	68.9
14. สกลนคร	458	85,593,833.00	4,981	1	78.3
15. สุรินทร์	2,648	685,589,701.45	31,250	0	7.4
16. หนองคาย	569	120,047,498.00	5,169	1	66.9
17. หนองบัวลำภู	144	38,886,186.00	2,365	2	14.1
18. อำนาจเจริญ	294	71,414,558.00	3,082	0	52.6
19. อุตรดิตถ์	1,453	346,486,354.85	13,278	3	13.5
20. อุบลราชธานี	947	289,683,819.00	11,437	3	99.1
<b>รวม 20 จังหวัด</b>	<b>24,325</b>	<b>5,311,973,405.16</b>	<b>234,458</b>	<b>0</b>	<b>66.0</b>

การอนุมัติเบิกจ่ายเงินกู้กองทุนหมุนเวียนเพื่อการกู้ยืมแก่เกษตรกรและผู้ยากจน  
ในพื้นที่ภาคใต้  
ตั้งแต่วันที่ 1 มกราคม 2534 - 31 ตุลาคม 2566

จังหวัด	ผู้ขอกู้ (ราย)	จำนวนเงินที่อนุมัติ (บาท)	จำนวนที่ดิน		
			ไร่	งาน	ตรว.
1. กระบี่	334	93,982,904.00	1,761	2	66.4
2. ชุมพร	227	81,518,786.91	1,409	1	17.7
3. ตรัง	646	232,717,513.15	1,679	3	80.8
4. นครศรีธรรมราช	739	209,020,509.74	2,928	2	12.0
5. นราธิวาส	20	3,576,475.00	118	3	37.0
6. ปัตตานี	22	4,629,950.00	50	0	13.0
7. พังงา	20	7,686,130.00	35	1	38.7
8. พัทลุง	301	144,364,995.00	800	3	56.6
9. ภูเก็ต	2	471,603.00	0	1	82.0
10. ยะลา	6	398,600.00	12	2	11.0
11. ระนอง	9	3,999,000.00	58	2	67.4
12. สงขลา	309	78,072,383.00	857	0	4.2
13. สตูล	94	33,579,548.00	296	3	20.7
14. สุราษฎร์ธานี	94	57,387,507.00	666	0	12.9
<b>รวม 14 จังหวัด</b>	<b>2,823</b>	<b>951,405,904.80</b>	<b>10,676</b>	<b>0</b>	<b>20.4</b>

การอนุมัติเบิกจ่ายเงินกู้กองทุนหมุนเวียนเพื่อการกู้ยืมแก่เกษตรกรและผู้ยากจน  
ประจำเดือนตุลาคม 2566

ลำดับ ที่	ภาค/จังหวัด	จำนวนผู้ได้รับ อนุมัติ (ราย)	จำนวนเงินที่อนุมัติ (บาท)	จำนวนที่ดินที่ขอไถ่ถอน/ซื้อคืน		
				ไร่	งาน	ตรว.
<b><u>ภาคกลาง</u></b>						
1	นครปฐม	1	300,000.00	1	2	10.0
2	ประจวบคีรีขันธ์	1	380,272.00	5	0	83.0
3	ปราจีนบุรี	1	750,000.00	5	2	9.0
4	พระนครศรีอยุธยา	1	690,000.00	9	2	31.0
รวม 4 จังหวัด		4	2,120,272.00	21	3	33.0
<b><u>ภาคเหนือ</u></b>						
1	นครสวรรค์	1	980,000.00	11	1	73.0
2	ลำพูน	1	952,500.00	0	0	50.0
รวม 2 จังหวัด		2	1,932,500.00	11	2	23.0
<b><u>ภาคตะวันออกเฉียงเหนือ</u></b>						
1	ขอนแก่น	2	668,000.00	8	3	70.0
2	ชัยภูมิ	1	302,000.00	0	2	38.0
3	นครพนม	1	272,000.00	6	2	10.0
4	นครราชสีมา	1	520,000.00	8	0	14.0
5	มุกดาหาร	1	850,000.00	8	1	62.0
6	ยโสธร	2	850,000.00	10	2	73.0
7	ร้อยเอ็ด	1	420,000.00	12	3	42.0
8	ศรีสะเกษ	4	3,034,997.00	14	2	86.0
9	สุรินทร์	4	3,490,000.00	44	0	38.0
10	อำนาจเจริญ	1	977,000.00	12	0	27.3
11	อุบลราชธานี	1	110,000.00	0	0	76.0
รวม 11 จังหวัด		19	11,493,997.00	127	0	36.3
<b><u>ภาคใต้</u></b>						
1	ตรัง	3	2,075,700.00	7	2	8.0
2	นครศรีธรรมราช	2	1,750,000.00	4	3	50.2
3	สงขลา	1	440,000.00	0	0	36.3

4	สตูล	2	920,000.00	1	1	49.0
	รวม 4 จังหวัด	8	5,185,700.00	13	3	43.5
	รวม 21 จังหวัด	33	20,732,469.00	174	1	35.8



การดำเนินการกับลูกหนี้กองทุนหมุนเวียนฯ ที่มีปัญหาในการชำระหนี้  
ตั้งแต่วันที่ 1 มกราคม 2534 ถึงวันที่ 31 ตุลาคม 2566

ลำดับที่	มาตรการ	จำนวน (เรื่อง)	จำนวนเงิน (บาท)
1	ดำเนินคดีจนเป็นที่ยุติแล้ว	189	97,629,319.68
2	อนุมัติให้ปรับปรุงโครงสร้างหนี้	99	40,232,330.23
3	อนุมัติให้ประนอมหนี้	626	228,181,107.62
4	ตัดหนี้สูญแล้ว	28	3,823,933.40

เรื่องยุติแล้ว ณ วันที่ 31 ตุลาคม 2566

ลำดับที่	สถานะ	จำนวน (เรื่อง)	จำนวนเงิน (บาท)
1	คดียุติแล้วโดยการชำระหนี้เสร็จ	179	93,828,636.68
2	คดียุติแล้วโดยการจำหน่ายหนี้สูญ	10	3,800,683.00
รวม		189	97,629,319.68

เรื่องอยู่ระหว่างดำเนินการทางคดี ณ วันที่ 31 ตุลาคม 2566

ลำดับที่	สถานะ	จำนวน (เรื่อง)	จำนวนเงิน (บาท)
1	อยู่ระหว่างการพิจารณาของสำนักงานอัยการ	52	24,952,305.00
2	ศาลรับฟ้องและอยู่ระหว่างการพิจารณาของศาล	23	15,007,650.00
3	ศาลมีคำพิพากษาและอยู่ระหว่าง อ.ก.ส. ติดตามการชำระหนี้	74	38,308,165.03
4	อยู่ระหว่างการขายทอดตลาดของกรมบังคับคดี	38	25,297,617.75
รวม		187	103,565,737.78

ข้อมูล: สำนักกฎหมาย สป.กษ.