

การอนุมัติเบิกจ่ายเงินกู้กองทุนหมุนเวียนเพื่อการกู้ยืมแก่เกษตรกรและผู้ยากจน  
ตั้งแต่วันที่ 1 มกราคม 2534 - 30 พฤศจิกายน 2566  
จำแนกตามรายภาค

ภาค	ผู้ขอกู้ (ราย) (ร้อยละ)	จำนวนเงิน (บาท)	จำนวนที่ดิน		
			ไร่	งาน	ตรว.
<u>ภาคกลาง</u>	4,579 12.61	1,786,372,864.90	31,592	3	85.6
<u>ภาคเหนือ</u>	4,570 12.58	914,455,102.20	40,923	3	44.0
<u>ภาคตะวันออกเฉียงเหนือ</u>	24,346 67.03	5,331,504,792.65	234,731	0	21.7
<u>ภาคใต้</u>	2,825 7.78	952,455,904.80	10,679	2	51.4
รวม	36,320	8,984,788,664.55	317,927	2	2.7

**สรุป** ตั้งแต่เริ่มใช้ระเบียบฯ ถึงวันที่ 30 พฤศจิกายน 2566 ได้อนุมัติเบิกจ่ายเงินกู้ให้เกษตรกรและผู้ยากจน  
จำนวนทั้งสิ้น 36,320 ราย จำนวนเงินที่อนุมัติ 8,984,788,664.55 บาท  
จำนวนที่ดินที่ช่วยเหลือเนื้อที่ 317,927-2-02.7 ไร่  
ยอดเงินกองทุนฯ คงเหลือ ณ วันที่ 30 พฤศจิกายน 2566 จำนวนทั้งสิ้น 166,836,007.27 บาท

แผนภูมิแสดงการอนุมัติเงินกู้กองทุนหมุนเวียนเพื่อการกู้ยืมแก่เกษตรกรและผู้ยากจน  
ตั้งแต่วันที่ 1 มกราคม 2534 - 30 พฤศจิกายน 2566

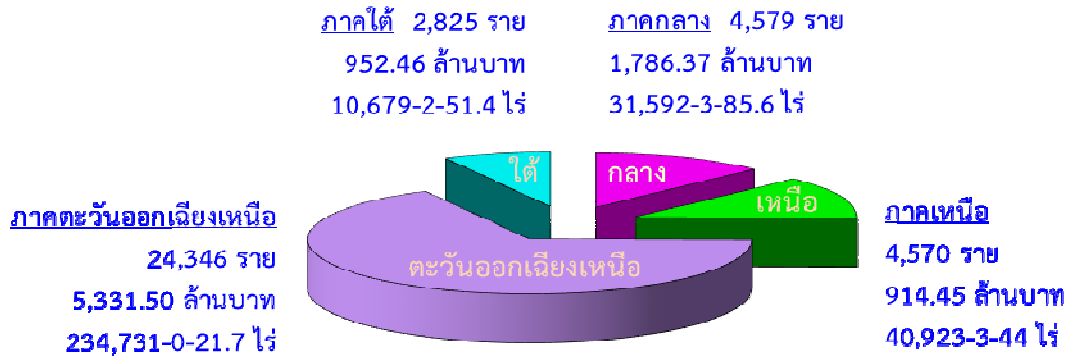

แผนภูมิแสดงการอนุมัติเงินกู้กองทุนหมุนเวียนเพื่อการกู้ยืมแก่เกษตรกรและผู้ยากจน  
ตั้งแต่ปีงบประมาณ พ.ศ. 2562 - ปีงบประมาณ พ.ศ. 2567\*

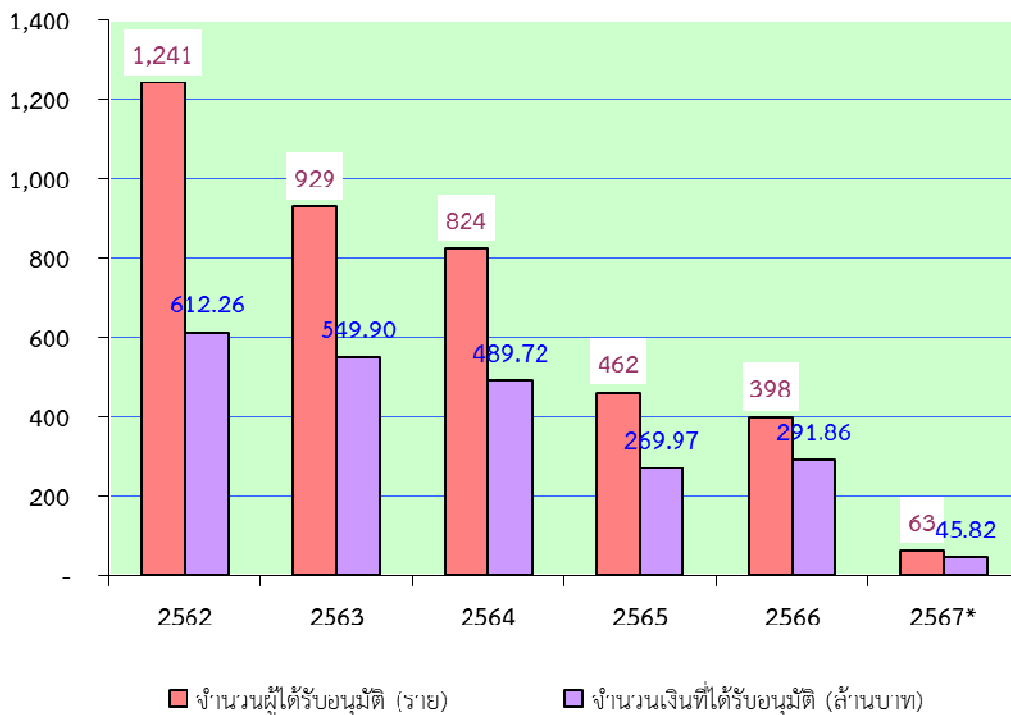

หมายเหตุ ปีงบประมาณ พ.ศ. 2567\* เป็นข้อมูลระหว่างวันที่ 1 ตุลาคม 2566 - 30 พฤศจิกายน 2566 เท่านั้น

การอนุมัติเบิกจ่ายเงินกู้กองทุนหมุนเวียนเพื่อการกู้ยืมแก่เกษตรกรและผู้ยากจน  
ในพื้นที่ภาคกลาง  
ตั้งแต่วันที่ 1 มกราคม 2534 - 30 พฤศจิกายน 2566

จังหวัด	ผู้ขอกู้ (ราย)	จำนวนเงินที่อนุมัติ (บาท)	จำนวนที่ดิน		
			ไร่	งาน	ตรว.
1. กรุงเทพมหานคร	98	57,970,980.00	606	3	57.0
2. กาญจนบุรี	218	71,956,420.00	1,712	0	29.1
3. จันทบุรี	271	114,345,840.00	2,548	0	96.7
4. ฉะเชิงเทรา	289	133,228,805.20	1,797	1	11.2
5. ชลบุรี	90	41,491,469.00	521	0	43.0
6. ชัยนาท	259	75,181,700.74	2,949	3	38.5
7. ตราด	86	27,660,809.32	840	3	38.8
8. นครนายก	242	58,666,808.00	1,108	3	73.3
9. นครปฐม	131	54,734,405.00	499	0	32.4
10. นนทบุรี	32	22,939,543.00	37	0	99.0
11. ปทุมธานี	43	28,609,625.00	171	1	44.6
12. ประจวบคีรีขันธ์	212	96,896,160.07	1,591	2	22.3
13. ปราจีนบุรี	159	49,843,705.00	1,739	2	70.6
14. พระนครศรีอยุธยา	217	82,927,842.00	1,387	3	62.5
15. เพชรบุรี	213	93,600,498.00	902	1	91.5
16. ระยอง	191	47,756,734.00	835	2	82.4
17. ราชบุรี	226	88,944,514.00	1,327	1	39.1
18. ลพบุรี	118	37,460,150.00	1,672	0	34.7
19. สมุทรปราการ	83	43,071,803.00	113	1	48.5
20. สมุทรสงคราม	212	115,230,459.00	1,003	3	87.0
21. สมุทรสาคร	133	60,854,612.00	468	2	52.2
22. สระแก้ว	61	30,967,881.24	811	0	28.5
23. สระบุรี	132	41,549,119.00	967	3	65.6
24. สิงห์บุรี	165	61,771,873.00	839	2	70.6
25. สุพรรณบุรี	476	183,261,288.33	3,849	1	25.5
26. อ่างทอง	222	65,449,821.00	1,289	1	41.0
<b>รวม 26 จังหวัด</b>	<b>4,579</b>	<b>1,786,372,864.90</b>	<b>31,592</b>	<b>3</b>	<b>85.6</b>

การอนุมัติเบิกจ่ายเงินกู้กองทุนหมุนเวียนเพื่อการกู้ยืมแก่เกษตรกรและผู้ยากจน  
ในพื้นที่ภาคเหนือ  
ตั้งแต่วันที่ 1 มกราคม 2534 - 30 พฤศจิกายน 2566

จังหวัด	ผู้ขอกู้ (ราย)	จำนวนเงินที่อนุมัติ (บาท)	จำนวนที่ดิน		
			ไร่	งาน	ตรว.
1. กำแพงเพชร	196	46,320,261.53	3,429	2	21.4
2. เชียงราย	410	84,698,006.00	1,576	3	17.6
3. เชียงใหม่	542	121,224,476.00	836	2	46.0
4. ตาก	45	9,858,464.00	335	0	35.3
5. นครสวรรค์	610	202,573,904.00	9,569	3	7.5
6. น่าน	23	2,006,675.00	43	0	76.4
7. พะเยา	182	16,089,200.00	510	0	3.3
8. พิจิตร	342	68,001,008.22	6,880	0	54.0
9. พิษณุโลก	1,049	112,971,228.00	8,760	3	97.6
10. เพชรบูรณ์	305	41,089,605.11	2,709	3	37.3
11. แพร่	185	13,242,300.00	223	3	28.2
12. แม่ฮ่องสอน	2	437,594.06	3	1	38.9
13. ลำปาง	133	23,314,057.00	295	3	17.2
14. ลำพูน	168	44,617,107.00	320	0	91.2
15. สุโขทัย	171	59,336,291.28	2,178	3	81.9
16. อุตรดิตถ์	89	28,044,678.00	1,109	2	53.4
17. อุทัยธานี	118	40,630,247.00	2,140	0	36.8
<b>รวม 17 จังหวัด</b>	<b>4,570</b>	<b>914,455,102.20</b>	<b>40,923</b>	<b>3</b>	<b>44.0</b>

การอนุมัติเบิกจ่ายเงินกู้กองทุนหมุนเวียนเพื่อการกู้ยืมแก่เกษตรกรและผู้ยากจน  
ในพื้นที่ภาคตะวันออกเฉียงเหนือ  
ตั้งแต่วันที่ 1 มกราคม 2534 - 30 พฤศจิกายน 2566

จังหวัด	ผู้ขอกู้ (ราย)	จำนวนเงินที่อนุมัติ (บาท)	จำนวนที่ดิน		
			ไร่	งาน	ตรว.
1. กาฬสินธุ์	935	188,157,514.00	8,033	2	61.8
2. ขอนแก่น	2,743	485,137,339.26	23,376	2	17.2
3. ชัยภูมิ	1,447	323,489,648.75	12,430	3	74.3
4. นครพนม	1,173	269,397,564.48	8,531	2	49.3
5. นครราชสีมา	3,859	839,995,762.80	38,987	1	43.7
6. บึงกาฬ	55	27,615,086.00	511	0	98.1
7. บุรีรัมย์	1,456	310,980,758.24	18,832	3	47.0
8. มหาสารคาม	1,396	312,307,884.88	13,691	1	76.7
9. มุกดาหาร	223	46,184,618.33	2,200	1	15.9
10. ยโสธร	547	113,056,830.00	4,365	3	79.1
11. ร้อยเอ็ด	1,918	325,437,886.52	13,882	0	60.0
12. เลย	882	215,158,684.00	4,562	3	27.0
13. ศรีสะเกษ	1,189	225,631,845.09	13,580	1	68.9
14. สกลนคร	458	85,593,833.00	4,981	1	78.3
15. สุรินทร์	2,651	691,539,701.45	31,345	3	20.0
16. หนองคาย	569	120,047,498.00	5,169	1	66.9
17. หนองบัวลำภู	145	39,187,186.00	2,374	3	40.1
18. อำนาจเจริญ	294	71,414,558.00	3,082	0	52.6
19. อุตรดิตถ์	1,453	346,486,354.85	13,278	3	13.5
20. อุบลราชธานี	953	294,684,239.00	11,511	1	31.3
<b>รวม 20 จังหวัด</b>	<b>24,346</b>	<b>5,331,504,792.65</b>	<b>234,731</b>	<b>0</b>	<b>21.7</b>

การอนุมัติเบิกจ่ายเงินกู้กองทุนหมุนเวียนเพื่อการกู้ยืมแก่เกษตรกรและผู้ยากจน  
ในพื้นที่ภาคใต้  
ตั้งแต่วันที่ 1 มกราคม 2534 - 30 พฤศจิกายน 2566

จังหวัด	ผู้ขอกู้ (ราย)	จำนวนเงินที่อนุมัติ (บาท)	จำนวนที่ดิน		
			ไร่	งาน	ตรว.
1. กระบี่	334	93,982,904.00	1,761	2	66.4
2. ชุมพร	227	81,518,786.91	1,409	1	17.7
3. ตรัง	646	232,717,513.15	1,679	3	80.8
4. นครศรีธรรมราช	741	210,070,509.74	2,932	0	43.0
5. นราธิวาส	20	3,576,475.00	118	3	37.0
6. ปัตตานี	22	4,629,950.00	50	0	13.0
7. พังงา	20	7,686,130.00	35	1	38.7
8. พัทลุง	301	144,364,995.00	800	3	56.6
9. ภูเก็ต	2	471,603.00	0	1	82.0
10. ยะลา	6	398,600.00	12	2	11.0
11. ระนอง	9	3,999,000.00	58	2	67.4
12. สงขลา	309	78,072,383.00	857	0	4.2
13. สตูล	94	33,579,548.00	296	3	20.7
14. สุราษฎร์ธานี	94	57,387,507.00	666	0	12.9
<b>รวม 14 จังหวัด</b>	<b>2,825</b>	<b>952,455,904.80</b>	<b>10,679</b>	<b>2</b>	<b>51.4</b>

การอนุมัติเบิกจ่ายเงินกู้กองทุนหมุนเวียนเพื่อการกู้ยืมแก่เกษตรกรและผู้ยากจน  
ประจำเดือนพฤศจิกายน 2566

ลำดับ ที่	ภาค/จังหวัด	จำนวนผู้ได้รับ อนุมัติ (ราย)	จำนวนเงินที่อนุมัติ (บาท)	จำนวนที่ดินที่ขอไถ่ถอน/ซื้อคืน		
				ไร่	งาน	ตรว.
<b><u>ภาคกลาง</u></b>						
1	นครปฐม	1	1,126,000.00	6	1	29.0
2	ประจวบคีรีขันธ์	3	523,500.00	3	1	43.0
3	ลพบุรี	1	770,000.00	30	1	63.0
4	อ่างทอง	1	262,500.00	1	0	0.0
รวม 4 จังหวัด		6	2,682,000.00	41	0	35.0
<b><u>ภาคเหนือ</u></b>						
1	สุโขทัย	1	1,820,000.00	24	0	10.0
รวม 1 จังหวัด		1	1,820,000.00	24	0	10.0
<b><u>ภาคตะวันออกเฉียงเหนือ</u></b>						
1	ขอนแก่น	5	4,275,467.49	37	0	32.8
2	ชัยภูมิ	1	300,000.00	4	1	85.2
3	นครราชสีมา	3	1,917,000.00	26	1	36.0
4	มุกดาหาร	1	230,000.00	3	3	2.9
5	เลย	1	1,557,500.00	22	3	28.0
6	สุรินทร์	3	5,950,000.00	95	3	12.6
7	หนองบัวลำภู	1	301,000.00	9	1	26.0
8	อุบลราชธานี	6	5,000,420.00	73	1	32.2
รวม 8 จังหวัด		21	19,531,387.49	272	3	55.7
<b><u>ภาคใต้</u></b>						
1	นครศรีธรรมราช	2	1,050,000.00	3	2	31.0
รวม 1 จังหวัด		2	1,050,000.00	3	2	31.0
รวม 14 จังหวัด		30	25,083,387.49	341	2	31.7

การดำเนินการกับลูกหนี้กองทุนหมุนเวียนฯ ที่มีปัญหาในการชำระหนี้  
ตั้งแต่วันที่ 1 มกราคม 2534 ถึงวันที่ 30 พฤศจิกายน 2566

ลำดับที่	มาตรการ	จำนวน (เรื่อง)	จำนวนเงิน (บาท)
1	ดำเนินคดีจนเป็นที่ยุติแล้ว	193	100,462,479.30
2	อนุมัติให้ปรับปรุงโครงสร้างหนี้	99	40,232,330.23
3	อนุมัติให้ประนอมหนี้	626	228,181,107.62
4	ตัดหนี้สูญแล้ว	28	3,823,933.40

เรื่องอยู่ระหว่างดำเนินการทางคดี ณ วันที่ 30 พฤศจิกายน 2566

ลำดับที่	สถานะ	จำนวน (เรื่อง)	จำนวนเงิน (บาท)
1	อยู่ระหว่างการพิจารณาของสำนักงานอัยการ	49	23,464,305.00
2	ศาลรับฟ้องและอยู่ระหว่างการพิจารณาของศาล	23	11,395,650.00
3	ศาลมีคำพิพากษาและอยู่ระหว่าง จ.ก.ส. ติดตามการชำระหนี้	74	42,831,085.83
4	อยู่ระหว่างการขายทอดตลาดของกรมบังคับคดี	40	26,612,830.93
รวม		186	104,303,871.76