

การอนุมัติเบิกจ่ายเงินกู้กองทุนหมุนเวียนเพื่อการกู้ยืมแก่เกษตรกรและผู้ยากจน

ตั้งแต่วันที่ 1 มกราคม 2534 - 30 เมษายน 2567

จำแนกตามรายภาค

ภาค	ผู้ขอกู้ (ราย) (ร้อยละ)	จำนวนเงิน (บาท)	จำนวนที่ดิน		
			ไร่	งาน	ตรว.
ภาคกลาง	4,593 12.60	1,796,390,364.90	31,653	0	6.0
ภาคเหนือ	4,579 12.57	919,973,852.20	40,986	2	16.1
ภาคตะวันออกเฉียงเหนือ	24,431 67.04	5,377,521,414.62	235,156	1	34.3
ภาคใต้	2,837 7.79	959,918,404.80	10,703	0	13.7
รวม	36,440	9,053,804,036.52	318,498	3	70.1

สรุป ตั้งแต่เริ่มใช้ระเบียบฯ ถึงวันที่ 30 เมษายน 2567 ได้อนุมัติเบิกจ่ายเงินกู้ให้เกษตรกรและผู้ยากจน

จำนวนทั้งสิ้น 36,440 ราย จำนวนเงินที่อนุมัติ 9,053,804,036.52 บาท

จำนวนที่ดินที่ช่วยเหลือเนื้อที่ 318,498-3-70.1 ไร่

ยอดเงินกองทุนฯ คงเหลือ ณ วันที่ 30 เมษายน 2567 จำนวนทั้งสิ้น 217,504,908.11 บาท

แผนภูมิแสดงการอนุมัติเงินกู้กองทุนหมุนเวียนเพื่อการกู้ยืมแก่เกษตรกรและผู้ยากจน

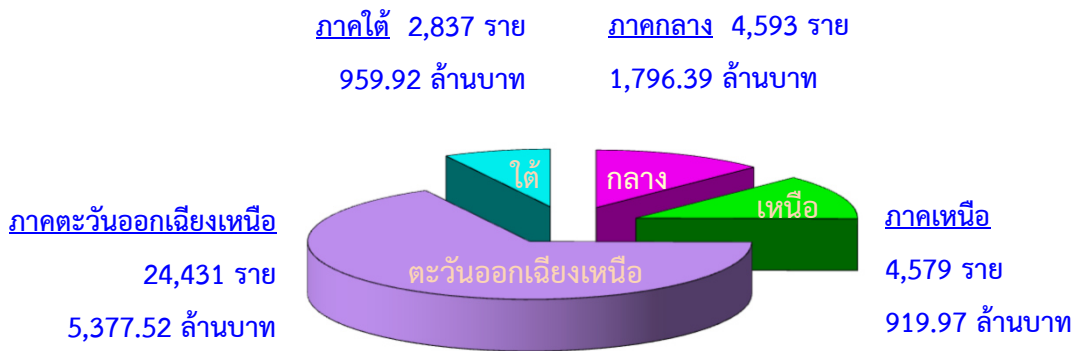

แผนภูมิแสดงการอนุมัติเงินกู้กองทุนหมุนเวียนเพื่อการกู้ยืมแก่เกษตรกรและผู้ยากจน

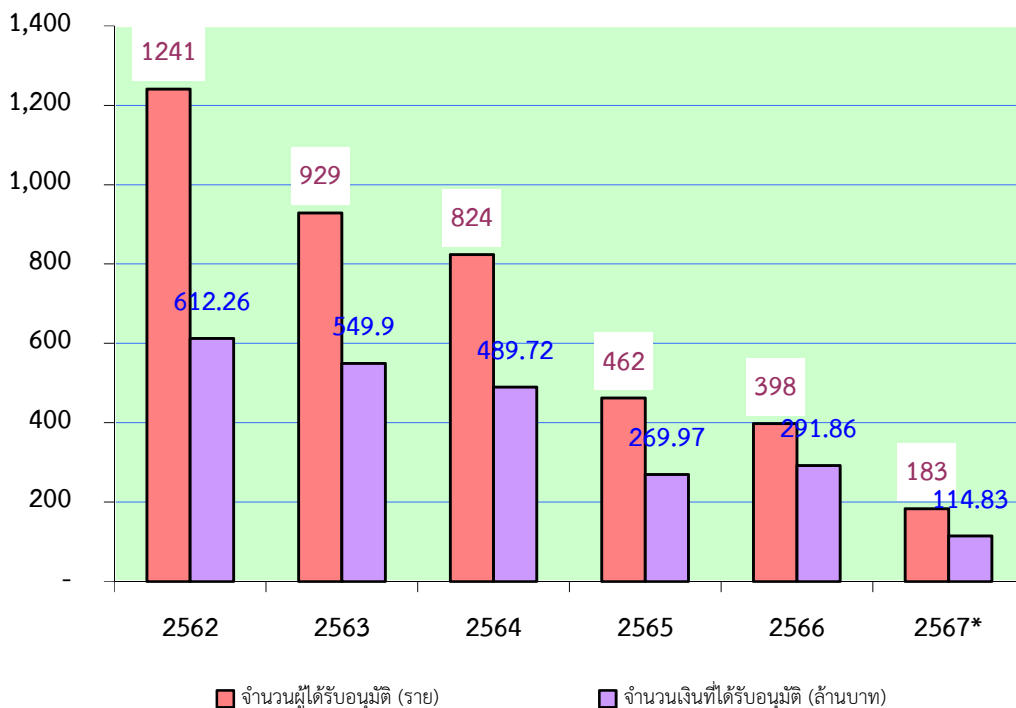

หมายเหตุ ปีงบประมาณ พ.ศ. 2567* เป็นข้อมูลระหว่างวันที่ 1 ตุลาคม 2566 - 30 เมษายน 2567 เท่านั้น

การอนุมัติเบิกจ่ายเงินกู้กองทุนหมุนเวียนเพื่อการกู้ยืมแก่เกษตรกรและผู้ยากจน
ในพื้นที่ภาคกลาง

ตั้งแต่วันที่ 1 มกราคม 2534 - 30 เมษายน 2567

จังหวัด	ผู้ขอกู้ (ราย)	จำนวนเงินที่อนุมัติ (บาท)	จำนวนที่ดิน		
			ไร่	งาน	ตรว.
1. กรุงเทพมหานคร	98	57,970,980.00	606	3	57.0
2. กาญจนบุรี	218	71,956,420.00	1,712	0	29.1
3. จันทบุรี	271	114,345,840.00	2,548	0	96.7
4. ฉะเชิงเทรา	289	133,228,805.20	1,797	1	11.2
5. ชลบุรี	90	41,491,469.00	521	0	43.0
6. ชัยนาท	259	75,181,700.74	2,949	3	38.5
7. ตราด	86	27,660,809.32	840	3	38.8
8. นครนายก	243	59,316,808.00	1,113	3	73.3
9. นครปฐม	131	54,734,405.00	499	0	32.4
10. นนทบุรี	32	22,939,543.00	37	0	99.0
11. ปทุมธานี	43	28,609,625.00	171	1	44.6
12. ประจวบคีรีขันธ์	213	97,246,160.07	1,595	1	70.3
13. ปราจีนบุรี	160	50,203,705.00	1,739	3	70.6
14. พระนครศรีอยุธยา	218	83,927,842.00	1,389	3	62.5
15. เพชรบุรี	214	93,900,498.00	902	3	91.5
16. ระยอง	191	47,756,734.00	835	2	82.4
17. ราชบุรี	227	89,224,514.00	1,329	2	95.4
18. ลพบุรี	118	37,460,150.00	1,672	0	34.7
19. สมุทรปราการ	83	43,071,803.00	113	1	48.5
20. สมุทรสงคราม	212	115,230,459.00	1,003	3	87.0
21. สมุทรสาคร	133	60,854,612.00	468	2	52.2
22. สระแก้ว	61	30,967,881.24	811	0	28.5
23. สระบุรี	133	42,349,119.00	977	0	97.6
24. สิงห์บุรี	166	62,944,373.00	852	3	2.6
25. สุพรรณบุรี	479	185,091,288.33	3,860	3	5.5
26. อ่างทอง	225	68,724,821.00	1,301	2	13.1
รวม 26 จังหวัด	4,593	1,796,390,364.90	31,653	0	6.0

การอนุมัติเบิกจ่ายเงินกู้กองทุนหมุนเวียนเพื่อการกู้ยืมแก่เกษตรกรและผู้ยากจน
ในพื้นที่ภาคเหนือ

ตั้งแต่วันที่ 1 มกราคม 2534 - 30 เมษายน 2567

จังหวัด	ผู้ขอกู้ (ราย)	จำนวนเงินที่อนุมัติ (บาท)	จำนวนที่ดิน		
			ไร่	งาน	ตรว.
1. กำแพงเพชร	197	46,548,261.53	3,429	3	44.4
2. เชียงราย	410	84,698,006.00	1,576	3	17.6
3. เชียงใหม่	542	121,224,476.00	836	2	46.0
4. ตาก	45	9,858,464.00	335	0	35.3
5. นครสวรรค์	613	205,513,904.00	9,603	2	84.3
6. น่าน	23	2,006,675.00	43	0	76.4
7. พะเยา	182	16,089,200.00	510	0	3.3
8. พิจิตร	343	68,401,008.22	6,900	0	22.0
9. พิษณุโลก	1,049	112,971,228.00	8,760	3	97.6
10. เพชรบูรณ์	305	41,089,605.11	2,709	3	37.3
11. แพร่	185	13,242,300.00	223	3	28.2
12. แม่ฮ่องสอน	2	437,594.06	3	1	38.9
13. ลำปาง	134	23,664,057.00	295	3	40.2
14. ลำพูน	169	45,537,107.00	320	2	16.2
15. สุโขทัย	173	60,017,041.28	2,187	0	38.2
16. อุตรดิตถ์	89	28,044,678.00	1,109	2	53.4
17. อุทัยธานี	118	40,630,247.00	2,140	0	36.8
รวม 17 จังหวัด	4,579	919,973,852.20	40,986	2	16.1

การอนุมัติเบิกจ่ายเงินกู้กองทุนหมุนเวียนเพื่อการกู้ยืมแก่เกษตรกรและผู้ยากจน
ในพื้นที่ภาคตะวันออกเฉียงเหนือ
ตั้งแต่วันที่ 1 มกราคม 2534 - 30 เมษายน 2567

จังหวัด	ผู้ขอกู้ (ราย)	จำนวนเงินที่อนุมัติ (บาท)	จำนวนที่ดิน		
			ไร่	งาน	ตรว.
1. กาฬสินธุ์	940	190,867,644.00	8,062	0	99.8
2. ขอนแก่น	2,745	487,662,339.26	23,394	1	39.4
3. ชัยภูมิ	1,449	323,769,648.75	12,431	2	0.2
4. นครพนม	1,175	270,897,564.48	8,564	3	41.3
5. นครราชสีมา	3,873	847,572,620.40	39,019	1	45.7
6. บึงกาฬ	55	27,615,086.00	511	0	98.1
7. บุรีรัมย์	1,469	316,619,492.24	18,884	3	48.2
8. มหาสารคาม	1,401	316,069,084.88	13,709	1	6.6
9. มุกดาหาร	223	46,184,618.33	2,200	1	15.9
10. ยโสธร	551	114,055,830.00	4,375	2	92.1
11. ร้อยเอ็ด	1,919	325,684,633.10	13,889	3	10.0
12. เลย	883	215,791,184.00	4,567	2	56.0
13. ศรีสะเกษ	1,194	227,752,595.09	13,612	2	42.9
14. สกลนคร	459	85,735,161.79	4,981	3	14.3
15. สุรินทร์	2,666	701,349,076.45	31,428	0	54.0
16. หนองคาย	573	121,689,498.00	5,184	3	36.0
17. หนองบัวลำภู	148	41,880,186.00	2,433	1	86.1
18. อำนาจเจริญ	294	71,414,558.00	3,082	0	52.6
19. อุตรดิตถ์	1,455	348,216,354.85	13,286	3	28.0
20. อุบลราชธานี	959	296,694,239.00	11,535	1	67.1
รวม 20 จังหวัด	24,431	5,377,521,414.62	235,156	1	34.3

การอนุมัติเบิกจ่ายเงินกู้กองทุนหมุนเวียนเพื่อการกู้ยืมแก่เกษตรกรและผู้ยากจน
ในพื้นที่ภาคใต้

ตั้งแต่วันที่ 1 มกราคม 2534 - 30 เมษายน 2567

จังหวัด	ผู้ขอกู้ (ราย)	จำนวนเงินที่อนุมัติ (บาท)	จำนวนที่ดิน		
			ไร่	งาน	ตรว.
1. กระบี่	334	93,982,904.00	1,761	2	66.4
2. ชุมพร	227	81,518,786.91	1,409	1	17.7
3. ตรัง	650	234,640,013.15	1,688	3	78.2
4. นครศรีธรรมราช	744	211,625,509.74	2,936	1	76.2
5. นราธิวาส	20	3,576,475.00	118	3	37.0
6. ปัตตานี	22	4,629,950.00	50	0	13.0
7. พังงา	20	7,686,130.00	35	1	38.7
8. พัทลุง	305	148,004,995.00	807	1	59.7
9. ภูเก็ต	2	471,603.00	0	1	82.0
10. ยะลา	6	398,600.00	12	2	11.0
11. ระนอง	9	3,999,000.00	58	2	67.4
12. สงขลา	309	78,072,383.00	857	0	4.2
13. สตูล	95	33,924,548.00	300	1	49.3
14. สุราษฎร์ธานี	94	57,387,507.00	666	0	12.9
รวม 14 จังหวัด	2,837	959,918,404.80	10,703	0	13.7

การอนุมัติเบิกจ่ายเงินกู้กองทุนหมุนเวียนเพื่อการกู้ยืมแก่เกษตรกรและผู้ยากจน
ประจำเดือนเมษายน 2567

ลำดับ ที่	ภาค/จังหวัด	จำนวนผู้ได้รับ อนุมัติ (ราย)	จำนวนเงินที่อนุมัติ (บาท)	จำนวนที่ดินที่ขอไถ่ถอน/ซื้อคืน		
				ไร่	งาน	ตรว.
	ภาคกลาง					
1	นครนายก	1	650,000.00	5	0	0.0
2	เพชรบุรี	1	300,000.00	0	2	0.0
3	สุพรรณบุรี	1	1,000,000.00	7	0	82.0
4	อ่างทอง	2	875,000.00	3	0	13.3
	รวม 4 จังหวัด	5	2,825,000.00	15	2	95.3
	ภาคตะวันออกเฉียงเหนือ					
1	กาฬสินธุ์	1	772,630.00	9	1	88.0
2	ชัยภูมิ	2	280,000.00	0	2	25.9
3	นครพนม	1	750,000.00	16	2	46.0
4	นครราชสีมา	1	290,000.00	0	1	43.0
5	บุรีรัมย์	2	963,034.00	10	1	12.2
6	ยโสธร	2	395,000.00	0	2	2.0
7	เลย	1	632,500.00	4	3	29.0
8	สุรินทร์	5	1,838,875.00	18	2	89.0
9	หนองคาย	3	1,392,000.00	15	1	50.5
10	หนองบัวลำภู	1	850,000.00	22	1	58.0
11	อุดรธานี	1	540,000.00	1	1	84.5
	รวม 11 จังหวัด	20	8,704,039.00	100	2	28.1
	ภาคใต้					
1	ตรัง	2	642,500.00	0	2	13.0
	รวม 1 จังหวัด	2	642,500.00	0	2	13.0
	รวม 16 จังหวัด	27	12,171,539.00	116	3	36.4

การดำเนินการกับลูกหนี้กองทุนหมุนเวียนฯ ที่มีปัญหาในการชำระหนี้
ตั้งแต่วันที่ 1 มกราคม 2534 ถึงวันที่ 30 เมษายน 2567

ลำดับที่	มาตรการ	จำนวน (เรื่อง)	จำนวนเงิน (บาท)
1	ดำเนินคดีจนเป็นที่ยุติแล้ว	211	108,345,141.67
2	อนุมัติให้ปรับปรุงโครงสร้างหนี้	121	49,068,701.14
3	อนุมัติให้ประนอมหนี้	663	237,936,833.72
4	ตัดหนี้สูญแล้ว	28	3,823,933.40

เรื่องอยู่ระหว่างดำเนินการทางคดี ณ วันที่ 30 เมษายน 2567

ลำดับที่	สถานะ	จำนวน (เรื่อง)	จำนวนเงิน (บาท)
1	อยู่ระหว่างการพิจารณาของสำนักงานอัยการ	61	23,240,277.00
2	ศาลรับฟ้องและอยู่ระหว่างการพิจารณาของศาล	25	12,328,176.00
3	ศาลมีคำพิพากษาและอยู่ระหว่าง จ.ก.ส. ติดตามการชำระหนี้	79	50,915,112.15
4	อยู่ระหว่างการขายทอดตลาดของกรมบังคับคดี	46	30,613,619.13
รวม		211	117,097,184.28