

การอนุมัติเบิกจ่ายเงินกู้กองทุนหมุนเวียนเพื่อการกู้ยืมแก่เกษตรกรและผู้ยากจน
ตั้งแต่วันที่ 1 มกราคม 2534 - 31 พฤษภาคม 2567

จำแนกตามรายภาค

ภาค	ผู้ขอกู้ (ราย) (ร้อยละ)	จำนวนเงิน (บาท)	จำนวนที่ดิน		
			ไร่	งาน	ตรว.
ภาคกลาง	4,598 12.60	1,800,447,734.90	31,674	1	63.3
ภาคเหนือ	4,580 12.56	920,072,852.20	40,986	3	23.6
ภาคตะวันออกเฉียงเหนือ	24,455 67.05	5,391,098,376.64	235,329	2	12.4
ภาคใต้	2,841 7.79	962,746,904.80	10,710	3	4.1
รวม	36,474	9,074,365,868.54	318,701	2	3.4

สรุป ตั้งแต่เริ่มใช้ระเบียบฯ ถึงวันที่ 31 พฤษภาคม 2567 ได้อนุมัติเบิกจ่ายเงินกู้ให้เกษตรกรและผู้ยากจน
จำนวนทั้งสิ้น 36,474 ราย จำนวนเงินที่อนุมัติ 9,074,365,868.54 บาท
จำนวนที่ดินที่ช่วยเหลือเนื้อที่ 318,701-2-03.4 ไร่
ยอดเงินกองทุนฯ คงเหลือ ณ วันที่ 31 พฤษภาคม 2567 จำนวนทั้งสิ้น 219,101,986.94 บาท

แผนภูมิแสดงการอนุมัติเงินกู้กองทุนหมุนเวียนเพื่อการกู้ยืมแก่เกษตรกรและผู้ยากจน

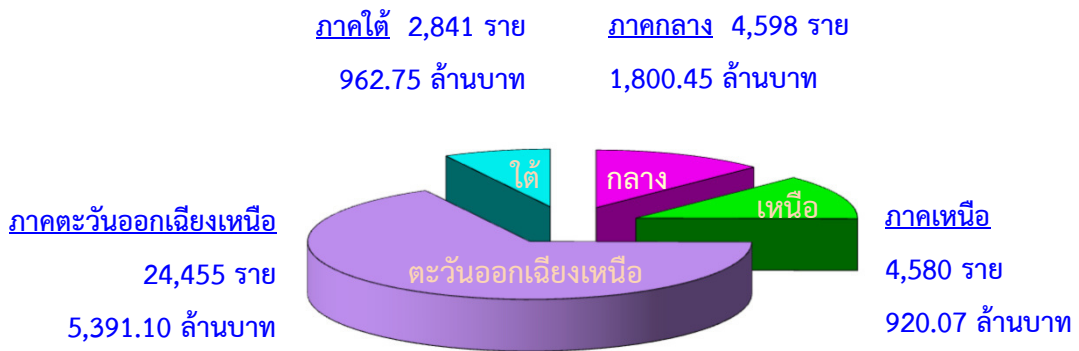

แผนภูมิแสดงการอนุมัติเงินกู้กองทุนหมุนเวียนเพื่อการกู้ยืมแก่เกษตรกรและผู้ยากจน

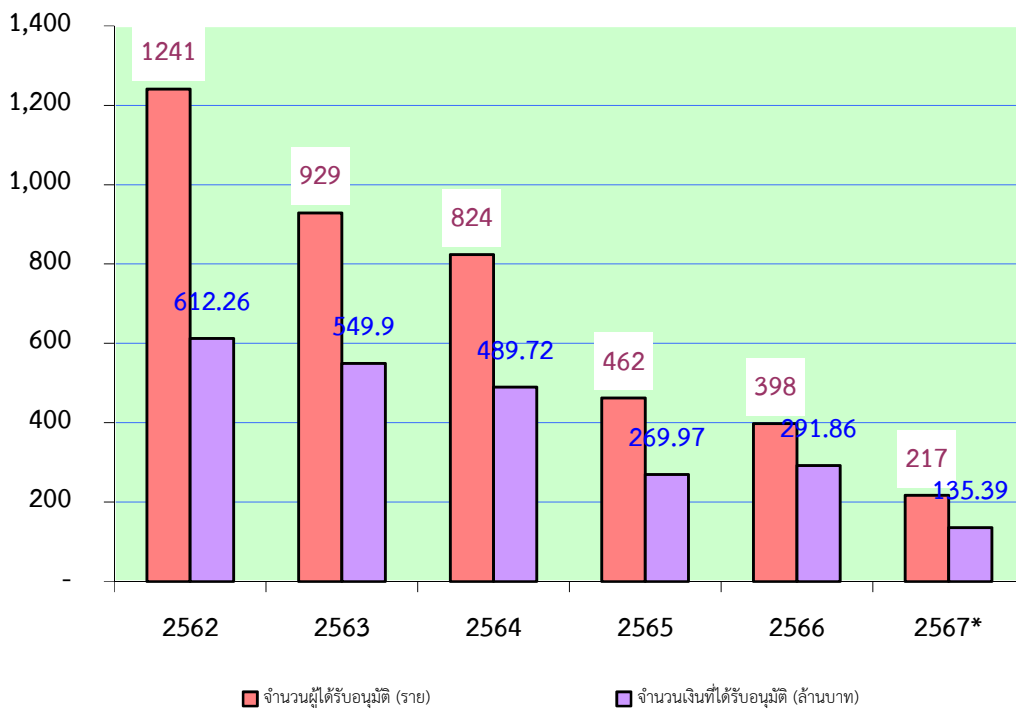

หมายเหตุ ปีงบประมาณ พ.ศ. 2567* เป็นข้อมูลระหว่างวันที่ 1 ตุลาคม 2566 - 31 พฤษภาคม 2567 เท่านั้น

การอนุมัติเบิกจ่ายเงินกู้กองทุนหมุนเวียนเพื่อการกู้ยืมแก่เกษตรกรและผู้ยากจน
ในพื้นที่ภาคกลาง
ตั้งแต่วันที่ 1 มกราคม 2534 - 31 พฤษภาคม 2567

จังหวัด	ผู้ขอกู้ (ราย)	จำนวนเงินที่อนุมัติ (บาท)	จำนวนที่ดิน		
			ไร่	งาน	ตรว.
1. กรุงเทพมหานคร	98	57,970,980.00	606	3	57.0
2. กาญจนบุรี	218	71,956,420.00	1,712	0	29.1
3. จันทบุรี	272	116,493,210.00	2,563	3	46.7
4. ฉะเชิงเทรา	289	133,228,805.20	1,797	1	11.2
5. ชลบุรี	90	41,491,469.00	521	0	43.0
6. ชัยนาท	259	75,181,700.74	2,949	3	38.5
7. ตราด	86	27,660,809.32	840	3	38.8
8. นครนายก	243	59,316,808.00	1,113	3	73.3
9. นครปฐม	132	54,874,405.00	499	1	75.2
10. นนทบุรี	32	22,939,543.00	37	0	99.0
11. ปทุมธานี	43	28,609,625.00	171	1	44.6
12. ประจวบคีรีขันธ์	213	97,246,160.07	1,595	1	70.3
13. ปราจีนบุรี	160	50,203,705.00	1,739	3	70.6
14. พระนครศรีอยุธยา	218	83,927,842.00	1,389	3	62.5
15. เพชรบุรี	214	93,900,498.00	902	3	91.5
16. ระยอง	191	47,756,734.00	835	2	82.4
17. ราชบุรี	227	89,224,514.00	1,329	2	95.4
18. ลพบุรี	119	38,210,150.00	1,672	1	56.7
19. สมุทรปราการ	83	43,071,803.00	113	1	48.5
20. สมุทรสงคราม	212	115,230,459.00	1,003	3	87.0
21. สมุทรสาคร	133	60,854,612.00	468	2	52.2
22. สระแก้ว	61	30,967,881.24	811	0	28.5
23. สระบุรี	133	42,349,119.00	977	0	97.6
24. สิงห์บุรี	166	62,944,373.00	852	3	2.6
25. สุพรรณบุรี	481	186,111,288.33	3,865	3	48.0
26. อ่างทอง	225	68,724,821.00	1,301	2	13.1
รวม 26 จังหวัด	4,598	1,800,447,734.90	31,674	1	63.3

การอนุมัติเบิกจ่ายเงินกู้กองทุนหมุนเวียนเพื่อการกู้ยืมแก่เกษตรกรและผู้ยากจน
ในพื้นที่ภาคเหนือ
ตั้งแต่วันที่ 1 มกราคม 2534 - 31 พฤษภาคม 2567

จังหวัด	ผู้ขอกู้ (ราย)	จำนวนเงินที่อนุมัติ (บาท)	จำนวนที่ดิน		
			ไร่	งาน	ตรว.
1. กำแพงเพชร	197	46,548,261.53	3,429	3	44.4
2. เชียงราย	410	84,698,006.00	1,576	3	17.6
3. เชียงใหม่	542	121,224,476.00	836	2	46.0
4. ตาก	45	9,858,464.00	335	0	35.3
5. นครสวรรค์	614	205,612,904.00	9,603	3	91.8
6. น่าน	23	2,006,675.00	43	0	76.4
7. พะเยา	182	16,089,200.00	510	0	3.3
8. พิจิตร	343	68,401,008.22	6,900	0	22.0
9. พิษณุโลก	1,049	112,971,228.00	8,760	3	97.6
10. เพชรบูรณ์	305	41,089,605.11	2,709	3	37.3
11. แพร่	185	13,242,300.00	223	3	28.2
12. แม่ฮ่องสอน	2	437,594.06	3	1	38.9
13. ลำปาง	134	23,664,057.00	295	3	40.2
14. ลำพูน	169	45,537,107.00	320	2	16.2
15. สุโขทัย	173	60,017,041.28	2,187	0	38.2
16. อุตรดิตถ์	89	28,044,678.00	1,109	2	53.4
17. อุทัยธานี	118	40,630,247.00	2,140	0	36.8
รวม 17 จังหวัด	4,580	920,072,852.20	40,986	3	23.6

การอนุมัติเบิกจ่ายเงินกู้กองทุนหมุนเวียนเพื่อการกู้ยืมแก่เกษตรกรและผู้ยากจน
ในพื้นที่ภาคตะวันออกเฉียงเหนือ
ตั้งแต่วันที่ 1 มกราคม 2534 - 31 พฤษภาคม 2567

จังหวัด	ผู้ขอกู้ (ราย)	จำนวนเงินที่อนุมัติ (บาท)	จำนวนที่ดิน		
			ไร่	งาน	ตรว.
1. กาฬสินธุ์	940	190,867,644.00	8,062	0	99.8
2. ขอนแก่น	2,747	487,848,339.26	23,394	2	99.4
3. ชัยภูมิ	1,449	323,769,648.75	12,431	2	0.2
4. นครพนม	1,176	271,647,564.48	8,574	2	92.3
5. นครราชสีมา	3,874	847,842,620.40	39,019	3	49.7
6. บึงกาฬ	55	27,615,086.00	511	0	98.1
7. บุรีรัมย์	1,473	317,680,520.26	18,903	3	33.2
8. มหาสารคาม	1,402	316,289,084.88	13,709	2	19.2
9. มุกดาหาร	223	46,184,618.33	2,200	1	15.9
10. ยโสธร	553	115,188,330.00	4,399	0	5.9
11. ร้อยเอ็ด	1,921	328,174,458.10	13,931	2	0.0
12. เลย	885	218,309,793.00	4,575	1	58.7
13. ศรีสะเกษ	1,194	227,752,595.09	13,612	2	42.9
14. สกลนคร	459	85,735,161.79	4,981	3	14.3
15. สุรินทร์	2,672	704,310,576.45	31,467	0	25.0
16. หนองคาย	574	121,989,498.00	5,185	0	39.0
17. หนองบัวลำภู	148	41,880,186.00	2,433	1	86.1
18. อำนาจเจริญ	295	71,702,058.00	3,084	1	55.6
19. อุตรดิตถ์	1,456	349,616,354.85	13,315	3	10.0
20. อุบลราชธานี	959	296,694,239.00	11,535	1	67.1
รวม 20 จังหวัด	24,455	5,391,098,376.64	235,329	2	12.4

การอนุมัติเบิกจ่ายเงินกู้กองทุนหมุนเวียนเพื่อการกู้ยืมแก่เกษตรกรและผู้ยากจน
ในพื้นที่ภาคใต้

ตั้งแต่วันที่ 1 มกราคม 2534 - 31 พฤษภาคม 2567

จังหวัด	ผู้ขอกู้ (ราย)	จำนวนเงินที่อนุมัติ (บาท)	จำนวนที่ดิน		
			ไร่	งาน	ตรว.
1. กระบี่	334	93,982,904.00	1,761	2	66.4
2. ชุมพร	227	81,518,786.91	1,409	1	17.7
3. ตรัง	650	234,640,013.15	1,688	3	78.2
4. นครศรีธรรมราช	746	213,650,509.74	2,940	2	95.2
5. นราธิวาส	20	3,576,475.00	118	3	37.0
6. ปัตตานี	22	4,629,950.00	50	0	13.0
7. พังงา	20	7,686,130.00	35	1	38.7
8. พัทลุง	305	148,004,995.00	807	1	59.7
9. ภูเก็ต	2	471,603.00	0	1	82.0
10. ยะลา	6	398,600.00	12	2	11.0
11. ระนอง	9	3,999,000.00	58	2	67.4
12. สงขลา	309	78,072,383.00	857	0	4.2
13. สตูล	96	34,028,048.00	300	2	18.3
14. สุราษฎร์ธานี	95	58,087,507.00	669	1	15.3
รวม 14 จังหวัด	2,841	962,746,904.80	10,710	3	4.1

การอนุมัติเบิกจ่ายเงินกู้กองทุนหมุนเวียนเพื่อการกู้ยืมแก่เกษตรกรและผู้ยากจน
ประจำเดือนพฤษภาคม 2567

ลำดับ ที่	ภาค/จังหวัด	จำนวนผู้ได้รับ อนุมัติ (ราย)	จำนวนเงินที่อนุมัติ (บาท)	จำนวนที่ดินที่ขอไถ่ถอน/ซื้อคืน		
				ไร่	งาน	ตรว.
ภาคกลาง						
1	จันทบุรี	1	2,147,370.00	15	2	50.0
2	นครปฐม	1	140,000.00	0	1	42.8
3	ลพบุรี	1	750,000.00	0	1	22.0
4	สุพรรณบุรี	2	1,020,000.00	5	0	42.5
รวม 4 จังหวัด		5	4,057,370.00	21	1	57.3
ภาคเหนือ						
1	นครสวรรค์	1	99,000.00	0	1	7.5
รวม 1 จังหวัด		1	99,000.00	0	1	7.5
ภาคตะวันออกเฉียงเหนือ						
1	ขอนแก่น	2	186,000.00	0	1	60.0
2	นครพนม	1	750,000.00	9	3	51.0
3	นครราชสีมา	1	270,000.00	0	2	4.0
4	บุรีรัมย์	4	1,061,028.02	18	3	85.0
5	มหาสารคาม	1	220,000.00	0	1	12.6
6	ยโสธร	2	1,132,500.00	23	1	13.8
7	ร้อยเอ็ด	2	2,489,825.00	41	2	90.0
8	เลย	2	2,518,609.00	7	3	2.7
9	สุรินทร์	6	2,961,500.00	38	3	71.0
10	หนองคาย	1	300,000.00	0	1	3.0
11	อำนาจเจริญ	1	287,500.00	2	1	3.0
12	อุดรธานี	1	1,400,000.00	28	3	82.0
รวม 12 จังหวัด		24	13,576,962.02	173	0	78.1
ภาคใต้						
1	นครศรีธรรมราช	2	2,025,000.00	4	1	19.0

ลำดับ ที่	ภาค/จังหวัด	จำนวนผู้ได้รับ อนุมัติ (ราย)	จำนวนเงินที่อนุมัติ (บาท)	จำนวนที่ดินที่ขอไถ่ถอน/ซื้อคืน		
				ไร่	งาน	ตรว.
2	สตูล	1	103,500.00	0	0	69.0
3	สุราษฎร์ธานี	1	700,000.00	3	1	2.4
	รวม 3 จังหวัด	4	2,828,500.00	7	2	90.4
	รวม 20 จังหวัด	34	20,561,832.02	202	2	33.3

การดำเนินการกับลูกหนี้กองทุนหมุนเวียนฯ ที่มีปัญหาในการชำระหนี้
ตั้งแต่วันที่ 1 มกราคม 2534 ถึงวันที่ 31 พฤษภาคม 2567

ลำดับที่	มาตรการ	จำนวน (เรื่อง)	จำนวนเงิน (บาท)
1	ดำเนินคดีจนเป็นที่ยุติแล้ว	217	112,762,990.60
2	อนุมัติให้ปรับปรุงโครงสร้างหนี้	121	49,068,701.14
3	อนุมัติให้ประนอมหนี้	668	240,837,424.93
4	ตัดหนี้สูญแล้ว	28	3,823,933.40

เรื่องอยู่ระหว่างดำเนินการทางคดี ณ วันที่ 31 พฤษภาคม 2567

ลำดับที่	สถานะ	จำนวน (เรื่อง)	จำนวนเงิน (บาท)
1	อยู่ระหว่างการพิจารณาของสำนักงานอัยการ	57	22,935,071.00
2	ศาลรับฟ้องและอยู่ระหว่างการพิจารณาของศาล	29	14,889,982.00
3	ศาลมีคำพิพากษาและอยู่ระหว่าง จ.ก.ส. ติดตามการชำระหนี้	81	51,225,876.13
4	อยู่ระหว่างการขายทอดตลาดของกรมบังคับคดี	46	30,870,576.36
รวม		213	119,921,505.49