

การอนุมัติเบิกจ่ายเงินกู้กองทุนหมุนเวียนเพื่อการกู้ยืมแก่เกษตรกรและผู้ยากจน

ตั้งแต่วันที่ 1 มกราคม 2534 - 31 สิงหาคม 2567

จำแนกตามรายภาค

ภาค	ผู้ขอกู้ (ราย) (ร้อยละ)	จำนวนเงิน (บาท)	จำนวนที่ดิน		
			ไร่	งาน	ตรว.
ภาคกลาง	4,614 12.62	1,810,785,434.90	31,707	2	89.7
ภาคเหนือ	4,588 12.55	928,759,983.20	41,052	3	39.6
ภาคตะวันออกเฉียงเหนือ	24,517 67.04	5,425,980,557.03	235,732	0	81.9
ภาคใต้	2,849 7.79	970,873,748.80	10,735	1	66.4
รวม	36,568	9,136,399,723.93	319,228	0	77.6

สรุป ตั้งแต่เริ่มใช้ระเบียบฯ ถึงวันที่ 31 สิงหาคม 2567 ได้อนุมัติเบิกจ่ายเงินกู้ให้เกษตรกรและผู้ยากจน

จำนวนทั้งสิ้น 36,568 ราย จำนวนเงินที่อนุมัติ 9,136,399,723.93 บาท

จำนวนที่ดินที่ช่วยเหลือเนื้อที่ 319,228-0-77.6 ไร่

ยอดเงินกองทุนฯ คงเหลือ ณ วันที่ 31 สิงหาคม 2567 จำนวนทั้งสิ้น 199,296,738.86 บาท

แผนภูมิแสดงการอนุมัติเงินกู้กองทุนหมุนเวียนเพื่อการกู้ยืมแก่เกษตรกรและผู้ยากจน
ตั้งแต่วันที่ 1 มกราคม 2534 - 31 สิงหาคม 2567

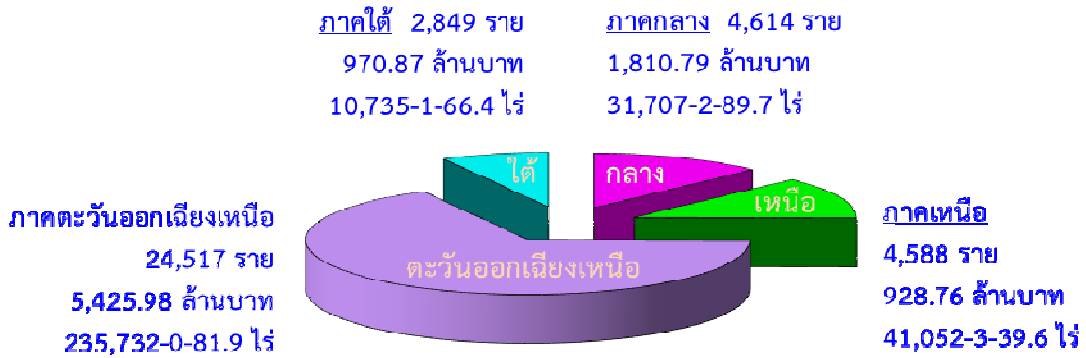

แผนภูมิแสดงการอนุมัติเงินกู้กองทุนหมุนเวียนเพื่อการกู้ยืมแก่เกษตรกรและผู้ยากจน
ตั้งแต่ปีงบประมาณ พ.ศ. 2562 - ปีงบประมาณ พ.ศ. 2567*

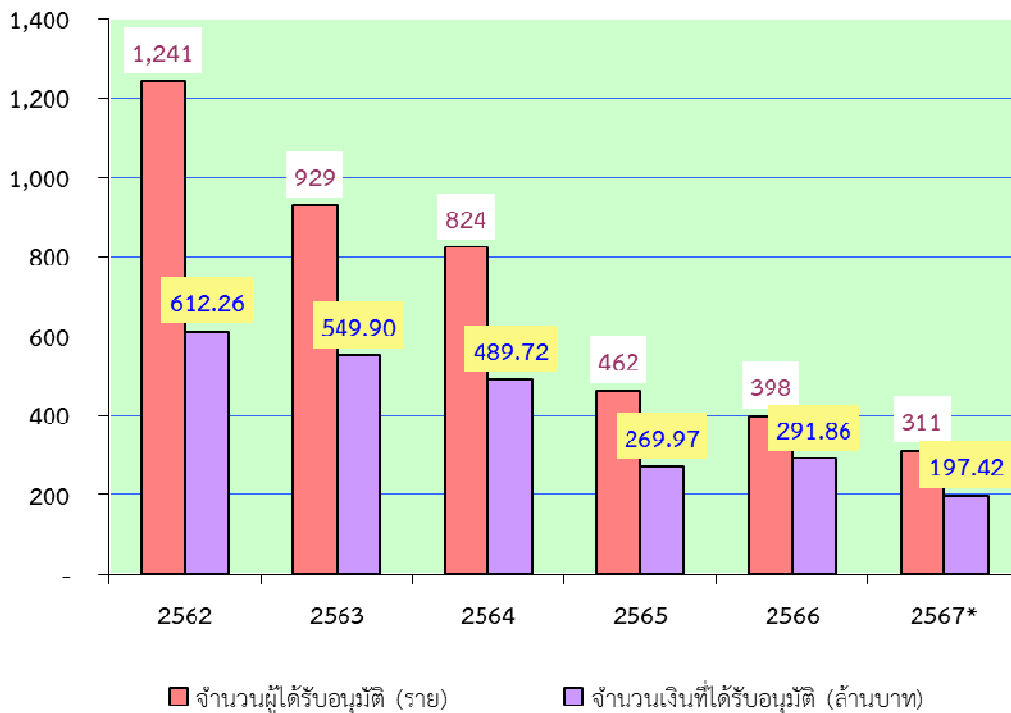

หมายเหตุ ปีงบประมาณ พ.ศ. 2567* เป็นข้อมูลระหว่างวันที่ 1 ตุลาคม 2566 - 31 สิงหาคม 2567 เท่านั้น

การอนุมัติเบิกจ่ายเงินกู้กองทุนหมุนเวียนเพื่อการกู้ยืมแก่เกษตรกรและผู้ยากจน
ในพื้นที่ภาคกลาง

ตั้งแต่วันที่ 1 มกราคม 2534 - 31 สิงหาคม 2567

จังหวัด	ผู้ขอกู้ (ราย)	จำนวนเงินที่อนุมัติ (บาท)	จำนวนที่ดิน		
			ไร่	งาน	ตรว.
1. กรุงเทพมหานคร	99	58,170,980.00	607	1	53.6
2. กาญจนบุรี	219	72,106,420.00	1,713	0	81.1
3. จันทบุรี	272	116,493,210.00	2,563	3	46.7
4. ฉะเชิงเทรา	290	134,213,805.20	1,797	1	38.2
5. ชลบุรี	92	44,942,469.00	533	0	23.0
6. ชัยนาท	259	75,181,700.74	2,949	3	38.5
7. ตราด	86	27,660,809.32	840	3	38.8
8. นครนายก	243	59,316,808.00	1,113	3	73.3
9. นครปฐม	132	54,874,405.00	499	1	75.2
10. นนทบุรี	33	23,239,543.00	37	2	52.8
11. ปทุมธานี	43	28,609,625.00	171	1	44.6
12. ประจวบคีรีขันธ์	215	98,036,160.07	1,600	0	7.3
13. ปราจีนบุรี	162	50,983,705.00	1,742	3	88.6
14. พระนครศรีอยุธยา	220	84,535,842.00	1,393	2	26.5
15. เพชรบุรี	214	93,900,498.00	902	3	91.5
16. ระยอง	191	47,756,734.00	835	2	82.4
17. ราชบุรี	227	89,224,514.00	1,329	2	95.4
18. ลพบุรี	120	38,533,850.00	1,672	3	71.7
19. สมุทรปราการ	83	43,071,803.00	113	1	48.5
20. สมุทรสงคราม	212	115,230,459.00	1,003	3	87.0
21. สมุทรสาคร	133	60,854,612.00	468	2	52.2
22. สระแก้ว	61	30,967,881.24	811	0	28.5
23. สระบุรี	133	42,349,119.00	977	0	97.6
24. สิงห์บุรี	167	63,844,373.00	853	2	6.6
25. สุพรรณบุรี	482	187,561,288.33	3,871	2	27.0
26. อ่างทอง	226	69,124,821.00	1,302	2	13.1
รวม 26 จังหวัด	4,614	1,810,785,434.90	31,707	2	89.7

การอนุมัติเบิกจ่ายเงินกู้กองทุนหมุนเวียนเพื่อการกู้ยืมแก่เกษตรกรและผู้ยากจน
ในพื้นที่ภาคเหนือ

ตั้งแต่วันที่ 1 มกราคม 2534 - 31 สิงหาคม 2567

จังหวัด	ผู้ขอกู้ (ราย)	จำนวนเงินที่อนุมัติ (บาท)	จำนวนที่ดิน		
			ไร่	งาน	ตรว.
1. กำแพงเพชร	198	47,348,261.53	3,431	0	14.4
2. เชียงราย	413	86,880,137.00	1,583	3	47.6
3. เชียงใหม่	542	121,224,476.00	836	2	46.0
4. ตาก	46	10,308,464.00	365	1	45.3
5. นครสวรรค์	614	205,612,904.00	9,603	3	91.8
6. น่าน	23	2,006,675.00	43	0	76.4
7. พะเยา	183	18,044,200.00	522	3	97.3
8. พิจิตร	343	68,401,008.22	6,900	0	22.0
9. พิษณุโลก	1,050	113,771,228.00	8,775	0	93.6
10. เพชรบูรณ์	306	43,589,605.11	2,710	0	53.3
11. แพร่	185	13,242,300.00	223	3	28.2
12. แม่ฮ่องสอน	2	437,594.06	3	1	38.9
13. ลำปาง	134	23,664,057.00	295	3	40.2
14. ลำพูน	169	45,537,107.00	320	2	16.2
15. สุโขทัย	173	60,017,041.28	2,187	0	38.2
16. อุตรดิตถ์	89	28,044,678.00	1,109	2	53.4
17. อุทัยธานี	118	40,630,247.00	2,140	0	36.8
รวม 17 จังหวัด	4,588	928,759,983.20	41,052	3	39.6

การอนุมัติเบิกจ่ายเงินกู้กองทุนหมุนเวียนเพื่อการกู้ยืมแก่เกษตรกรและผู้ยากจน
ในพื้นที่ภาคตะวันออกเฉียงเหนือ
ตั้งแต่วันที่ 1 มกราคม 2534 - 31 สิงหาคม 2567

จังหวัด	ผู้ขอกู้ (ราย)	จำนวนเงินที่อนุมัติ (บาท)	จำนวนที่ดิน		
			ไร่	งาน	ตรว.
1. กาฬสินธุ์	941	191,331,644.00	8,065	3	59.0
2. ขอนแก่น	2,749	488,334,249.26	23,396	3	65.4
3. ชัยภูมิ	1,452	326,241,773.75	12,494	1	30.5
4. นครพนม	1,178	273,265,314.48	8,593	1	5.3
5. นครราชสีมา	3,887	852,673,220.40	39,051	0	66.7
6. บึงกาฬ	55	27,615,086.00	511	0	98.1
7. บุรีรัมย์	1,479	322,054,702.26	18,968	1	80.2
8. มหาสารคาม	1,402	316,289,084.88	13,709	2	19.2
9. มุกดาหาร	224	46,604,308.72	2,215	0	89.9
10. ยโสธร	554	115,288,330.00	4,399	0	43.9
11. ร้อยเอ็ด	1,921	328,174,458.10	13,931	2	0.0
12. เลย	885	218,309,793.00	4,575	1	58.7
13. ศรีสะเกษ	1,209	238,084,618.09	13,703	1	13.1
14. สกลนคร	462	88,216,411.79	5,007	3	52.3
15. สุรินทร์	2,677	707,470,576.45	31,504	0	10.0
16. หนองคาย	576	122,369,498.00	5,185	1	87.0
17. หนองบัวลำภู	148	41,880,186.00	2,433	1	86.1
18. อำนาจเจริญ	295	71,702,058.00	3,084	1	55.6
19. อุตรดิตถ์	1,459	350,656,354.85	13,328	2	14.2
20. อุบลราชธานี	964	299,418,889.00	11,573	0	46.7
รวม 20 จังหวัด	24,517	5,425,980,557.03	235,732	0	81.9

การอนุมัติเบิกจ่ายเงินกู้กองทุนหมุนเวียนเพื่อการกู้ยืมแก่เกษตรกรและผู้ยากจน
ในพื้นที่ภาคใต้

ตั้งแต่วันที่ 1 มกราคม 2534 - 31 สิงหาคม 2567

จังหวัด	ผู้ขอกู้ (ราย)	จำนวนเงินที่อนุมัติ (บาท)	จำนวนที่ดิน		
			ไร่	งาน	ตรว.
1. กระบี่	334	93,982,904.00	1,761	2	66.4
2. ชุมพร	228	83,933,786.91	1,429	3	59.7
3. ตรัง	651	235,040,013.15	1,689	0	16.6
4. นครศรีธรรมราช	747	213,806,509.74	2,941	0	89.2
5. นราธิวาส	20	3,576,475.00	118	3	37.0
6. ปัตตานี	23	4,749,950.00	50	0	48.3
7. พังงา	20	7,686,130.00	35	1	38.7
8. พัทลุง	306	148,384,995.00	807	2	75.5
9. ภูเก็ต	2	471,603.00	0	1	82.0
10. ยะลา	6	398,600.00	12	2	11.0
11. ระนอง	9	3,999,000.00	58	2	67.4
12. สงขลา	309	78,072,383.00	857	0	4.2
13. สตูล	96	34,028,048.00	300	2	18.3
14. สุราษฎร์ธานี	98	62,743,351.00	672	1	52.1
รวม 14 จังหวัด	2,849	970,873,748.80	10,735	1	66.4

สถิติการอนุมัติเบิกจ่ายเงินกู้กองทุนหมุนเวียนเพื่อการกู้ยืมแก่เกษตรกรและผู้ยากจน
ตั้งแต่วันที่ 1 มกราคม 2534 ถึงวันที่ 31 สิงหาคม 2567

ปีงบประมาณ พ.ศ.	ผลการอนุมัติให้ความช่วยเหลือรายปี					ผลการอนุมัติให้ความช่วยเหลือสะสม				
	จำนวน (ราย)	จำนวนเงิน (บาท)	จำนวนที่ดินที่ไถ่ถอน/ซื้อคืน			จำนวน (ราย)	จำนวนเงิน (บาท)	จำนวนที่ดินที่ไถ่ถอน/ซื้อคืน		
			ไร่	งาน	ตรว.			ไร่	งาน	ตรว.
2534 - 2562	33,644	7,337,527,003.06	300,488	1	46.4	33,644	7,337,527,003.06	300,488	1	46.4
2563	929	549,903,765.00	6,281	2	97.0	34,573	7,887,430,768.06	306,770	0	43.4
2564	824	489,716,396.00	5,273	1	26.3	35,397	8,377,147,164.06	312,043	1	69.7
2565	462	269,967,501.00	2,730	0	22.5	35,859	8,647,114,665.06	314,773	1	92.2
2566	398	291,858,143.00	2,638	0	43.0	36,257	8,938,972,808.06	317,411	2	35.2
2567*	311	197,426,915.87	1,816	2	42.4	36,568	9,136,399,723.93	319,228	0	77.6

หมายเหตุ * ปีงบประมาณ พ.ศ. 2567 เป็นข้อมูลระหว่างวันที่ 1 ตุลาคม 2566 - 31 สิงหาคม 2567

สถิติการอนุมัติเบิกจ่ายเงินกู้กองทุนหมุนเวียนเพื่อการกู้ยืมแก่เกษตรกรและผู้ยากจน
ประจำปีงบประมาณ พ.ศ. 2567

ปีงบประมาณ พ.ศ. 2567	ผลการอนุมัติให้ความช่วยเหลือรายเดือน					ผลการอนุมัติให้ความช่วยเหลือสะสม				
	จำนวน (ราย)	จำนวนเงิน (บาท)	จำนวนที่ดินที่ไถ่ถอน/ซื้อคืน			จำนวน (ราย)	จำนวนเงิน (บาท)	จำนวนที่ดินที่ไถ่ถอน/ซื้อคืน		
			ไร่	งาน	ตรว.			ไร่	งาน	ตรว.
ต.ค. 2566	33	20,732,469.00	174	1	35.8	33	20,732,469.00	174	1	35.8
พ.ย. 2566	30	25,083,387.49	341	2	31.7	63	45,815,856.49	515	3	67.5
ธ.ค. 2566	12	6,971,374.18	52	0	28.5	75	52,787,230.67	567	3	96.0
ม.ค. 2567	33	21,053,700.00	202	3	45.9	108	73,840,930.67	770	3	41.9
ก.พ. 2567	20	11,897,158.79	102	1	26.2	128	85,738,089.46	873	0	68.1
มี.ค. 2567	28	16,921,600.00	97	1	30.4	156	102,659,689.46	970	1	98.5
เม.ย. 2567	27	12,171,539.00	116	3	36.4	183	114,831,228.46	1,087	1	34.9
พ.ค. 2567	34	20,561,832.02	202	2	33.3	217	135,393,060.48	1,289	3	68.2
มิ.ย. 2567	33	22,952,498.39	230	2	91.4	250	158,345,558.87	1,520	2	59.6
ก.ค. 2567	28	15,371,031.00	54	0	77.3	278	173,716,589.87	1,574	3	36.9
ส.ค. 2567	33	23,710,326.00	241	3	5.5	311	197,426,915.87	1,816	2	42.4

- ณ วันที่ 31 สิงหาคม 2567 กองทุนหมุนเวียนฯ มียอดเงินคงเหลือจำนวน 199,296,738.86 บาท

การอนุมัติเบิกจ่ายเงินกู้กองทุนหมุนเวียนเพื่อการกู้ยืมแก่เกษตรกรและผู้ยากจน
ประจำเดือนสิงหาคม 2567

ลำดับ ที่	ภาค/จังหวัด	จำนวนผู้ได้รับ อนุมัติ (ราย)	จำนวนเงินที่อนุมัติ (บาท)	จำนวนที่ดินที่ขอไถ่ถอน/ซื้อคืน		
				ไร่	งาน	ตรว.
	<u>ภาคกลาง</u>					
1	ปราจีนบุรี	2	780,000.00	3	0	18.0
	รวม 1 จังหวัด	2	780,000.00	3	0	18.0
	<u>ภาคเหนือ</u>					
1	พิษณุโลก	1	800,000.00	14	0	96.0
2	เพชรบูรณ์	1	2,500,000.00	0	1	16.0
	รวม 2 จังหวัด	2	3,300,000.00	14	2	12.0
	<u>ภาคตะวันออกเฉียงเหนือ</u>					
1	ขอนแก่น	2	485,910.00	2	0	66.0
2	ชัยภูมิ	3	2,472,125.00	62	3	30.3
3	นครพนม	1	767,750.00	15	1	24.0
4	นครราชสีมา	3	1,762,600.00	12	3	81.0
5	บุรีรัมย์	4	1,956,682.00	30	1	95.0
6	ยโสธร	1	100,000.00	0	0	38.0
7	ศรีสะเกษ	6	3,182,314.00	31	2	1.7
8	สกลนคร	1	281,250.00	2	2	30.0
9	สุรินทร์	2	2,450,000.00	32	3	10.0
10	หนองคาย	1	200,000.00	0	0	92.0
11	อุดรธานี	2	800,000.00	12	0	86.0
	รวม 11 จังหวัด	26	14,458,631.00	203	0	54.0
	<u>ภาคใต้</u>					
1	ชุมพร	1	2,415,000.00	20	2	42.0
2	พัทลุง	1	380,000.00	0	1	15.8
3	สุราษฎร์ธานี	1	2,376,695.00	0	0	63.7
	รวม 3 จังหวัด	3	5,171,695.00	21	0	21.5
	รวม 17 จังหวัด	33	23,710,326.00	241	3	5.5

การดำเนินการกับลูกหนี้กองทุนหมุนเวียนฯ ที่มีปัญหาในการชำระหนี้
ตั้งแต่วันที่ 1 มกราคม 2534 ถึงวันที่ 31 สิงหาคม 2567

ลำดับที่	มาตรการ	จำนวน (เรื่อง)	จำนวนเงิน (บาท)
1	ดำเนินคดีจนเป็นที่ยุติแล้ว	223	114,571,383.46
2	อนุมัติให้ปรับปรุงโครงสร้างหนี้	134	53,607,706.54
3	อนุมัติให้ประนอมหนี้	688	247,268,754.63
4	ตัดหนี้สูญแล้ว	28	3,823,933.40

เรื่องอยู่ระหว่างดำเนินการทางคดี ณ วันที่ 31 สิงหาคม 2567

ลำดับที่	สถานะ	จำนวน (เรื่อง)	จำนวนเงิน (บาท)
1	อยู่ระหว่างการพิจารณาของสำนักงานอัยการ	51	23,309,971.00
2	ศาลรับฟ้องและอยู่ระหว่างการพิจารณาของศาล	34	13,030,907.00
3	ศาลมีคำพิพากษาและอยู่ระหว่าง ธ.ก.ส. ติดตามการชำระหนี้	89	56,340,338.54
4	อยู่ระหว่างการขายทอดตลาดของกรมบังคับคดี	50	35,409,942.89
รวม		224	128,091,159.43