

การอนุมัติเบิกจ่ายเงินกู้กองทุนหมุนเวียนเพื่อการกู้ยืมแก่เกษตรกรและผู้ยากจน
ตั้งแต่วันที่ 1 มกราคม 2534 - 31 ธันวาคม 2566
จำแนกตามรายภาค

ภาค	ผู้ขอกู้ (ราย) (ร้อยละ)	จำนวนเงิน (บาท)	จำนวนที่ดิน		
			ไร่	งาน	ตรว.
ภาคกลาง	4,580 12.61	1,786,652,864.90	31,595	1	41.9
ภาคเหนือ	4,571 12.58	914,817,352.20	40,929	0	89.0
ภาคตะวันออกเฉียงเหนือ	24,355 67.03	5,337,233,916.83	234,771	3	70.1
ภาคใต้	2,826 7.78	953,055,904.80	10,683	0	30.2
รวม	36,332	8,991,760,038.73	317,979	2	31.2

สรุป ตั้งแต่เริ่มใช้ระเบียบฯ ถึงวันที่ 31 ธันวาคม 2566 ได้อนุมัติเบิกจ่ายเงินกู้ให้เกษตรกรและผู้ยากจน
จำนวนทั้งสิ้น 36,332 ราย จำนวนเงินที่อนุมัติ 8,991,760,038.75 บาท
จำนวนที่ดินที่ช่วยเหลือเนื้อที่ 317,979-2-31.2 ไร่
ยอดเงินกองทุนฯ คงเหลือ ณ วันที่ 31 ธันวาคม 2566 จำนวนทั้งสิ้น 198,132,040.01 บาท

แผนภูมิแสดงการอนุมัติเงินกู้กองทุนหมุนเวียนเพื่อการกู้ยืมแก่เกษตรกรและผู้ยากจน
ตั้งแต่วันที่ 1 มกราคม 2534 - 31 ธันวาคม 2566

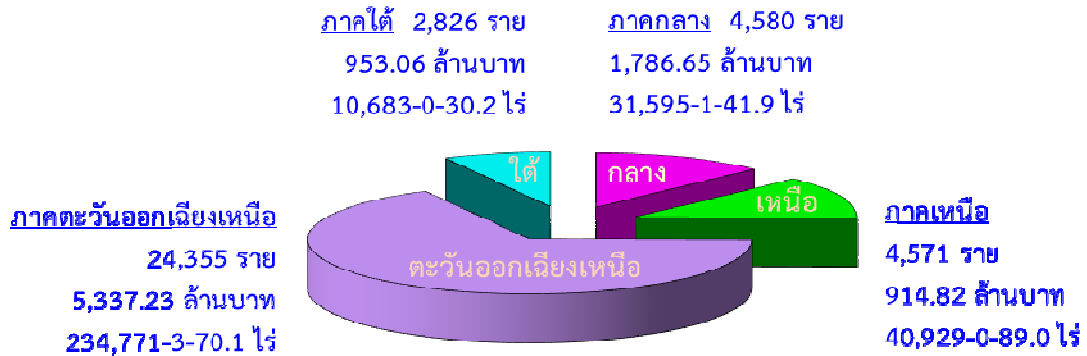

แผนภูมิแสดงการอนุมัติเงินกู้กองทุนหมุนเวียนเพื่อการกู้ยืมแก่เกษตรกรและผู้ยากจน
ตั้งแต่ปีงบประมาณ พ.ศ. 2562 - ปีงบประมาณ พ.ศ. 2567*

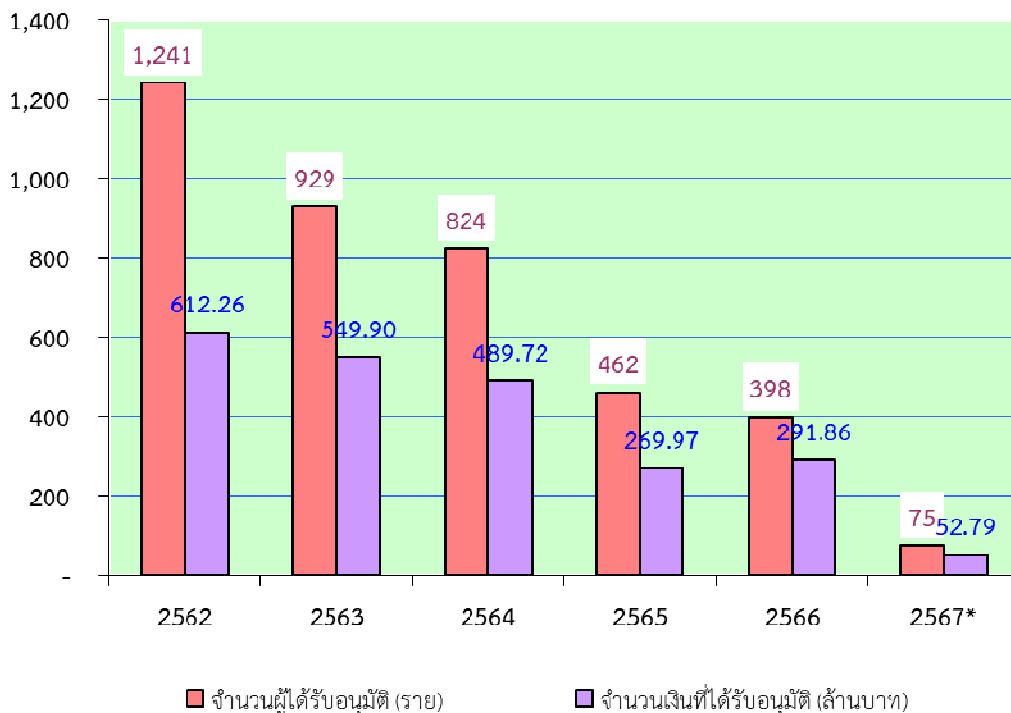

หมายเหตุ ปีงบประมาณ พ.ศ. 2567* เป็นข้อมูลระหว่างวันที่ 1 ตุลาคม 2566 - 31 ธันวาคม 2566 เท่านั้น

การอนุมัติเบิกจ่ายเงินกู้กองทุนหมุนเวียนเพื่อการกู้ยืมแก่เกษตรกรและผู้ยากจน
ในพื้นที่ภาคกลาง
ตั้งแต่วันที่ 1 มกราคม 2534 - 31 ธันวาคม 2566

จังหวัด	ผู้ขอกู้ (ราย)	จำนวนเงินที่อนุมัติ (บาท)	จำนวนที่ดิน		
			ไร่	งาน	ตรว.
1. กรุงเทพมหานคร	98	57,970,980.00	606	3	57.0
2. กาญจนบุรี	218	71,956,420.00	1,712	0	29.1
3. จันทบุรี	271	114,345,840.00	2,548	0	96.7
4. ฉะเชิงเทรา	289	133,228,805.20	1,797	1	11.2
5. ชลบุรี	90	41,491,469.00	521	0	43.0
6. ชัยนาท	259	75,181,700.74	2,949	3	38.5
7. ตราด	86	27,660,809.32	840	3	38.8
8. นครนายก	242	58,666,808.00	1,108	3	73.3
9. นครปฐม	131	54,734,405.00	499	0	32.4
10. นนทบุรี	32	22,939,543.00	37	0	99.0
11. ปทุมธานี	43	28,609,625.00	171	1	44.6
12. ประจวบคีรีขันธ์	212	96,896,160.07	1,591	2	22.3
13. ปราจีนบุรี	159	49,843,705.00	1,739	2	70.6
14. พระนครศรีอยุธยา	217	82,927,842.00	1,387	3	62.5
15. เพชรบุรี	213	93,600,498.00	902	1	91.5
16. ระยอง	191	47,756,734.00	835	2	82.4
17. ราชบุรี	227	89,224,514.00	1,329	2	95.4
18. ลพบุรี	118	37,460,150.00	1,672	0	34.7
19. สมุทรปราการ	83	43,071,803.00	113	1	48.5
20. สมุทรสงคราม	212	115,230,459.00	1,003	3	87.0
21. สมุทรสาคร	133	60,854,612.00	468	2	52.2
22. สระแก้ว	61	30,967,881.24	811	0	28.5
23. สระบุรี	132	41,549,119.00	967	3	65.6
24. สิงห์บุรี	165	61,771,873.00	839	2	70.6
25. สุพรรณบุรี	476	183,261,288.33	3,849	1	25.5
26. อ่างทอง	222	65,449,821.00	1,289	1	41.0
รวม 26 จังหวัด	4,580	1,786,652,864.90	31,595	1	41.9

การอนุมัติเบิกจ่ายเงินกู้กองทุนหมุนเวียนเพื่อการกู้ยืมแก่เกษตรกรและผู้ยากจน
ในพื้นที่ภาคเหนือ
ตั้งแต่วันที่ 1 มกราคม 2534 - 31 ธันวาคม 2566

จังหวัด	ผู้ขอกู้ (ราย)	จำนวนเงินที่อนุมัติ (บาท)	จำนวนที่ดิน		
			ไร่	งาน	ตรว.
1. กำแพงเพชร	196	46,320,261.53	3,429	2	21.4
2. เชียงราย	410	84,698,006.00	1,576	3	17.6
3. เชียงใหม่	542	121,224,476.00	836	2	46.0
4. ตาก	45	9,858,464.00	335	0	35.3
5. นครสวรรค์	610	202,573,904.00	9,569	3	7.5
6. น่าน	23	2,006,675.00	43	0	76.4
7. พะเยา	182	16,089,200.00	510	0	3.3
8. พิจิตร	342	68,001,008.22	6,880	0	54.0
9. พิษณุโลก	1,049	112,971,228.00	8,760	3	97.6
10. เพชรบูรณ์	305	41,089,605.11	2,709	3	37.3
11. แพร่	185	13,242,300.00	223	3	28.2
12. แม่ฮ่องสอน	2	437,594.06	3	1	38.9
13. ลำปาง	133	23,314,057.00	295	3	17.2
14. ลำพูน	168	44,617,107.00	320	0	91.2
15. สุโขทัย	172	59,698,541.28	2,184	1	26.9
16. อุตรดิตถ์	89	28,044,678.00	1,109	2	53.4
17. อุทัยธานี	118	40,630,247.00	2,140	0	36.8
รวม 17 จังหวัด	4,571	914,817,352.20	40,929	0	89.0

การอนุมัติเบิกจ่ายเงินกู้กองทุนหมุนเวียนเพื่อการกู้ยืมแก่เกษตรกรและผู้ยากจน
ในพื้นที่ภาคตะวันออกเฉียงเหนือ
ตั้งแต่วันที่ 1 มกราคม 2534 - 31 ธันวาคม 2566

จังหวัด	ผู้ขอกู้ (ราย)	จำนวนเงินที่อนุมัติ (บาท)	จำนวนที่ดิน		
			ไร่	งาน	ตรว.
1. กาฬสินธุ์	936	188,597,514.00	8,036	3	26.8
2. ขอนแก่น	2,744	486,087,339.26	23,377	2	32.1
3. ชัยภูมิ	1,447	323,489,648.75	12,430	3	74.3
4. นครพนม	1,173	269,397,564.48	8,531	2	49.3
5. นครราชสีมา	3,861	840,495,640.40	38,991	3	10.7
6. บึงกาฬ	55	27,615,086.00	511	0	98.1
7. บุรีรัมย์	1,456	310,980,758.24	18,832	3	47.0
8. มหาสารคาม	1,398	314,857,884.88	13,705	1	73.2
9. มุกดาหาร	223	46,184,618.33	2,200	1	15.9
10. ยโสธร	547	113,056,830.00	4,365	3	79.1
11. ร้อยเอ็ด	1,919	325,684,633.10	13,889	3	10.0
12. เลย	882	215,158,684.00	4,562	3	27.0
13. ศรีสะเกษ	1,189	225,631,845.09	13,580	1	68.9
14. สกลนคร	458	85,593,833.00	4,981	1	78.3
15. สุรินทร์	2,653	692,582,201.45	31,356	1	75.0
16. หนองคาย	569	120,047,498.00	5,169	1	66.9
17. หนองบัวลำภู	145	39,187,186.00	2,374	3	40.1
18. อำนาจเจริญ	294	71,414,558.00	3,082	0	52.6
19. อุตรดิตถ์	1,453	346,486,354.85	13,278	3	13.5
20. อุบลราชธานี	953	294,684,239.00	11,511	1	31.3
รวม 20 จังหวัด	24,355	5,337,233,916.83	234,771	3	70.1

การอนุมัติเบิกจ่ายเงินกู้กองทุนหมุนเวียนเพื่อการกู้ยืมแก่เกษตรกรและผู้ยากจน
ในพื้นที่ภาคใต้
ตั้งแต่วันที่ 1 มกราคม 2534 - 31 ธันวาคม 2566

จังหวัด	ผู้ขอกู้ (ราย)	จำนวนเงินที่อนุมัติ (บาท)	จำนวนที่ดิน		
			ไร่	งาน	ตรว.
1. กระบี่	334	93,982,904.00	1,761	2	66.4
2. ชุมพร	227	81,518,786.91	1,409	1	17.7
3. ตรัง	646	232,717,513.15	1,679	3	80.8
4. นครศรีธรรมราช	742	210,670,509.74	2,935	2	21.8
5. นราธิวาส	20	3,576,475.00	118	3	37.0
6. ปัตตานี	22	4,629,950.00	50	0	13.0
7. พังงา	20	7,686,130.00	35	1	38.7
8. พัทลุง	301	144,364,995.00	800	3	56.6
9. ภูเก็ต	2	471,603.00	0	1	82.0
10. ยะลา	6	398,600.00	12	2	11.0
11. ระนอง	9	3,999,000.00	58	2	67.4
12. สงขลา	309	78,072,383.00	857	0	4.2
13. สตูล	94	33,579,548.00	296	3	20.7
14. สุราษฎร์ธานี	94	57,387,507.00	666	0	12.9
รวม 14 จังหวัด	2,826	953,055,904.80	10,683	0	30.2

การอนุมัติเบิกจ่ายเงินกู้กองทุนหมุนเวียนเพื่อการกู้ยืมแก่เกษตรกรและผู้ยากจน
ประจำเดือนธันวาคม 2566

ลำดับ ที่	ภาค/จังหวัด	จำนวนผู้ได้รับ อนุมัติ (ราย)	จำนวนเงินที่อนุมัติ (บาท)	จำนวนที่ดินที่ขอไถ่ถอน/ซื้อคืน		
				ไร่	งาน	ตรว.
1	<u>ภาคกลาง</u> ราชบุรี	1	280,000.00	2	1	56.3
	รวม 1 จังหวัด	1	280,000.00	2	1	56.3
1	<u>ภาคเหนือ</u> สุโขทัย	1	362,250.00	5	1	45.0
	รวม 1 จังหวัด	1	362,250.00	5	1	45.0
1 2 3 4 5 6	<u>ภาคตะวันออกเฉียงเหนือ</u> กาฬสินธุ์	1	440,000.00	3	0	65.0
	ขอนแก่น	1	950,000.00	1	0	14.9
	นครราชสีมา	2	499,877.60	4	1	67.0
	มหาสารคาม	2	2,550,000.00	13	3	96.5
	ร้อยเอ็ด	1	246,746.58	7	2	50.0
	สุรินทร์	2	1,042,500.00	10	2	55.0
	รวม 6 จังหวัด	9	5,729,124.18	40	3	48.4
1	<u>ภาคใต้</u> นครศรีธรรมราช	1	600,000.00	3	1	78.8
	รวม 1 จังหวัด	1	600,000.00	3	1	78.8
รวม 9 จังหวัด		12	6,971,374.18	52	0	28.5

การดำเนินการกับลูกหนี้กองทุนหมุนเวียนฯ ที่มีปัญหาในการชำระหนี้
ตั้งแต่วันที่ 1 มกราคม 2534 ถึงวันที่ 31 ธันวาคม 2566

ลำดับที่	มาตรการ	จำนวน (เรื่อง)	จำนวนเงิน (บาท)
1	ดำเนินคดีจนเป็นที่ยุติแล้ว	194	100,544,667.63
2	อนุมัติให้ปรับปรุงโครงสร้างหนี้	106	41,737,248.91
3	อนุมัติให้ประนอมหนี้	634	229,748,407.08
4	ตัดหนี้สูญแล้ว	28	3,823,933.40

เรื่องอยู่ระหว่างดำเนินการทางคดี ณ วันที่ 31 ธันวาคม 2566

ลำดับที่	สถานะ	จำนวน (เรื่อง)	จำนวนเงิน (บาท)
1	อยู่ระหว่างการพิจารณาของสำนักงานอัยการ	51	24,558,895.00
2	ศาลรับฟ้องและอยู่ระหว่างการพิจารณาของศาล	21	12,109,750.00
3	ศาลมีคำพิพากษาและอยู่ระหว่าง ช.ก.ส. ติดตามการชำระหนี้	77	43,475,044.83
4	อยู่ระหว่างการขายทอดตลาดของกรมบังคับคดี	41	27,058,499.31
รวม		190	107,202,189.14