

การอนุมัติเบิกจ่ายเงินกู้กองทุนหมุนเวียนเพื่อการกู้ยืมแก่เกษตรกรและผู้ยากจน

ตั้งแต่วันที่ 1 มกราคม 2534 - 31 ตุลาคม 2567

จำแนกตามรายภาค

ภาค	ผู้ขอกู้ (ราย) (ร้อยละ)	จำนวนเงิน (บาท)	จำนวนที่ดิน		
			ไร่	งาน	ตรว.
ภาคกลาง	4,630 12.63	1,822,345,004.28	31,785	2	19.0
ภาคเหนือ	4,595 12.53	932,209,156.20	41,088	0	94.6
ภาคตะวันออกเฉียงเหนือ	24,577 67.05	5,464,645,821.61	236,118	2	11.7
ภาคใต้	2,855 7.79	977,883,748.80	10,766	0	53.8
รวม	36,657	9,197,083,730.89	319,758	1	79.1

สรุป ตั้งแต่เริ่มใช้ระเบียบฯ ถึงวันที่ 31 ตุลาคม 2567 ได้อนุมัติเบิกจ่ายเงินกู้ให้เกษตรกรและผู้ยากจน

จำนวนทั้งสิ้น 36,657 ราย จำนวนเงินที่อนุมัติ 9,197,083,730.89 บาท

จำนวนที่ดินที่ช่วยเหลือเนื้อที่ 319,758-1-79.1 ไร่

ยอดเงินกองทุนฯ คงเหลือ ณ วันที่ 31 ตุลาคม 2567 จำนวนทั้งสิ้น 155,128,376.43 บาท

แผนภูมิแสดงการอนุมัติเงินกู้กองทุนหมุนเวียนฯ (รายภาค)
ตั้งแต่วันที่ ๑ มกราคม ๒๕๓๔ - ๓๑ ตุลาคม ๒๕๖๗

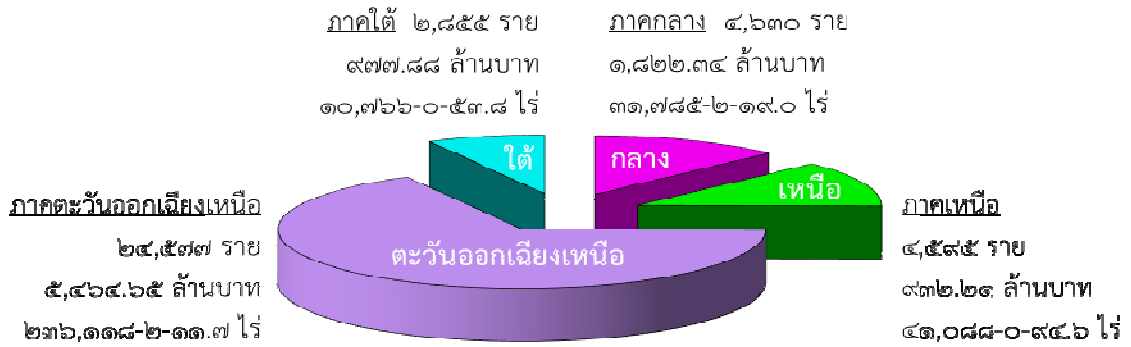

แผนภูมิแสดงการอนุมัติเงินกู้กองทุนหมุนเวียนฯ (รายปีงบประมาณ)
ตั้งแต่ปีงบประมาณ พ.ศ. ๒๕๖๓ - ปีงบประมาณ พ.ศ. ๒๕๖๘

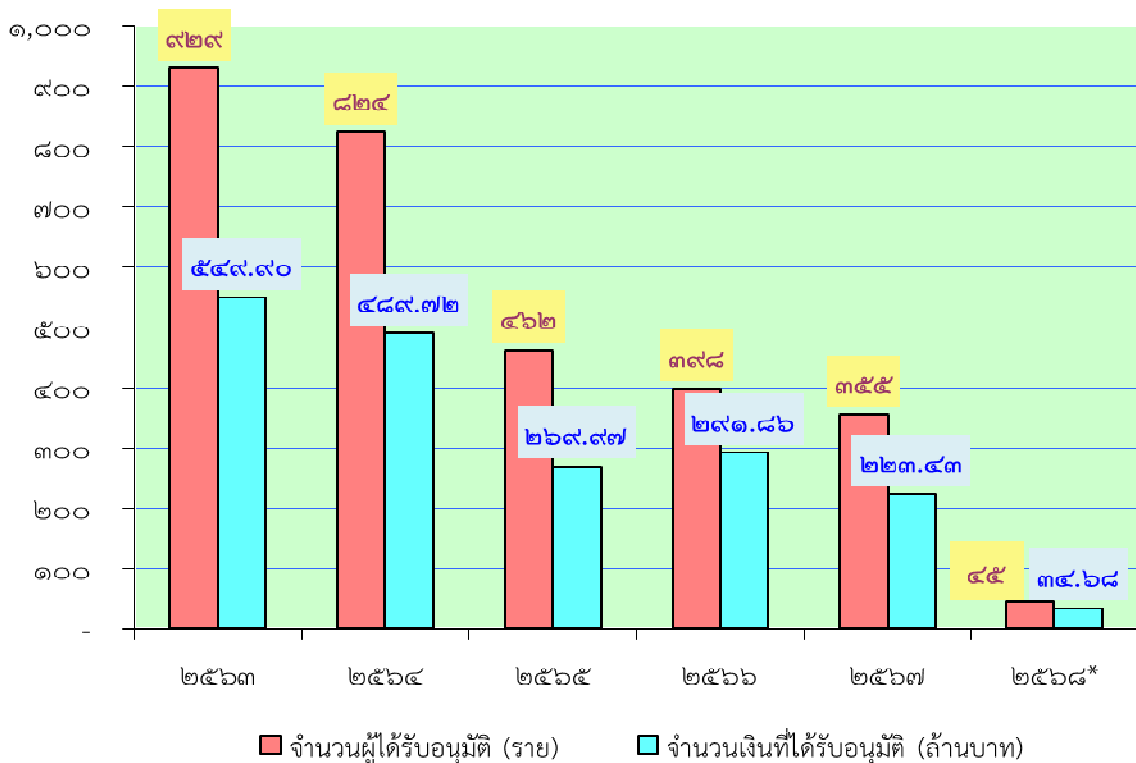

หมายเหตุ ปีงบประมาณ พ.ศ. ๒๕๖๘* เป็นข้อมูลระหว่างวันที่ ๑ - ๓๑ ตุลาคม ๒๕๖๗ เท่านั้น

การอนุมัติเบิกจ่ายเงินกู้กองทุนหมุนเวียนเพื่อการกู้ยืมแก่เกษตรกรและผู้ยากจน
ในพื้นที่ภาคกลาง
ตั้งแต่วันที่ 1 มกราคม 2534 - 30 กันยายน 2567

จังหวัด	ผู้ขอกู้ (ราย)	จำนวนเงินที่อนุมัติ (บาท)	จำนวนที่ดิน		
			ไร่	งาน	ตรว.
1. กรุงเทพมหานคร	100	60,250,980.00	642	3	14.6
2. กาญจนบุรี	220	72,506,420.00	1,725	2	86.1
3. จันทบุรี	272	116,493,210.00	2,563	3	46.7
4. ฉะเชิงเทรา	292	136,729,805.20	1,803	1	65.2
5. ชลบุรี	92	44,942,469.00	533	0	23.0
6. ชัยนาท	260	75,211,700.74	2,949	3	91.5
7. ตราด	86	27,660,809.32	840	3	38.8
8. นครนายก	243	59,316,808.00	1,113	3	73.3
9. นครปฐม	132	54,874,405.00	499	1	75.2
10. นนทบุรี	33	23,239,543.00	37	2	52.8
11. ปทุมธานี	44	29,409,625.00	171	1	95.1
12. ประจวบคีรีขันธ์	217	98,858,035.07	1,603	2	4.3
13. ปราจีนบุรี	165	52,189,705.00	1,746	2	47.7
14. พระนครศรีอยุธยา	220	84,535,842.00	1,393	2	26.5
15. เพชรบุรี	214	93,900,498.00	902	3	91.5
16. ระยอง	191	47,756,734.00	835	2	82.4
17. ราชบุรี	227	89,224,514.00	1,329	2	95.4
18. ลพบุรี	120	38,533,850.00	1,672	3	71.7
19. สมุทรปราการ	83	43,071,803.00	113	1	48.5
20. สมุทรสงคราม	212	115,230,459.00	1,003	3	87.0
21. สมุทรสาคร	133	60,854,612.00	468	2	52.2
22. สระแก้ว	61	30,967,881.24	811	0	28.5
23. สระบุรี	135	42,842,313.38	978	2	25.6
24. สิงห์บุรี	168	64,304,373.00	855	1	37.3
25. สุพรรณบุรี	483	190,061,288.33	3,884	2	64.0
26. อ่างทอง	227	69,377,321.00	1,302	2	94.1
รวม 26 จังหวัด	4,630	1,822,345,004.28	31,785	2	19.0

การอนุมัติเบิกจ่ายเงินกู้กองทุนหมุนเวียนเพื่อการกู้ยืมแก่เกษตรกรและผู้ยากจน
ในพื้นที่ภาคเหนือ
ตั้งแต่วันที่ 1 มกราคม 2534 - 30 กันยายน 2567

จังหวัด	ผู้ขอกู้ (ราย)	จำนวนเงินที่อนุมัติ (บาท)	จำนวนที่ดิน		
			ไร่	งาน	ตรว.
1. กำแพงเพชร	198	47,348,261.53	3,431	0	14.4
2. เชียงราย	415	87,635,137.00	1,584	3	21.6
3. เชียงใหม่	542	121,224,476.00	836	2	46.0
4. ตาก	46	10,308,464.00	365	1	45.3
5. นครสวรรค์	614	205,612,904.00	9,603	3	91.8
6. น่าน	23	2,006,675.00	43	0	76.4
7. พะเยา	184	18,420,200.00	523	1	1.3
8. พิจิตร	343	68,401,008.22	6,900	0	22.0
9. พิษณุโลก	1,053	115,637,228.00	8,809	0	86.6
10. เพชรบูรณ์	307	44,041,778.11	2,710	1	37.3
11. แพร่	185	13,242,300.00	223	3	28.2
12. แม่ฮ่องสอน	2	437,594.06	3	1	38.9
13. ลำปาง	134	23,664,057.00	295	3	40.2
14. ลำพูน	169	45,537,107.00	320	2	16.2
15. สุโขทัย	173	60,017,041.28	2,187	0	38.2
16. อุตรดิตถ์	89	28,044,678.00	1,109	2	53.4
17. อุทัยธานี	118	40,630,247.00	2,140	0	36.8
รวม 17 จังหวัด	4,595	932,209,156.20	41,088	0	94.6

การอนุมัติเบิกจ่ายเงินกู้กองทุนหมุนเวียนเพื่อการกู้ยืมแก่เกษตรกรและผู้ยากจน
ในพื้นที่ภาคตะวันออกเฉียงเหนือ
ตั้งแต่วันที่ 1 มกราคม 2534 - 30 กันยายน 2567

จังหวัด	ผู้ขอกู้ (ราย)	จำนวนเงินที่อนุมัติ (บาท)	จำนวนที่ดิน		
			ไร่	งาน	ตรว.
1. กาฬสินธุ์	943	192,895,644.00	8,088	3	39.0
2. ขอนแก่น	2,752	490,764,249.26	23,443	1	69.7
3. ชัยภูมิ	1,454	328,504,773.75	12,523	0	63.5
4. นครพนม	1,179	273,525,514.48	8,593	2	86.3
5. นครราชสีมา	3,892	856,930,220.40	39,063	2	6.4
6. บึงกาฬ	55	27,615,086.00	511	0	98.1
7. บุรีรัมย์	1,486	323,625,294.84	19,002	3	27.1
8. มหาสารคาม	1,406	319,181,584.88	13,736	2	1.3
9. มุกดาหาร	225	47,364,308.72	2,216	0	75.2
10. ยโสธร	560	116,923,163.00	4,414	0	73.9
11. ร้อยเอ็ด	1,927	330,651,876.10	13,973	0	22.4
12. เลย	886	218,609,793.00	4,575	1	89.7
13. ศรีสะเกษ	1,215	241,820,924.09	13,746	1	53.3
14. สกลนคร	462	88,216,411.79	5,007	3	52.3
15. สุรินทร์	2,683	713,964,576.45	31,547	1	5.0
16. หนองคาย	578	122,850,423.00	5,185	3	94.9
17. หนองบัวลำภู	149	42,340,676.00	2,441	2	56.1
18. อำนาจเจริญ	296	72,052,058.00	3,087	2	54.6
19. อุตรดิตถ์	1,460	352,556,354.85	13,348	1	23.2
20. อุบลราชธานี	969	304,252,889.00	11,611	1	19.7
รวม 20 จังหวัด	24,577	5,464,645,821.61	236,118	2	11.7

การอนุมัติเบิกจ่ายเงินกู้กองทุนหมุนเวียนเพื่อการกู้ยืมแก่เกษตรกรและผู้ยากจน
ในพื้นที่ภาคใต้
ตั้งแต่วันที่ 1 มกราคม 2534 - 30 กันยายน 2567

จังหวัด	ผู้ขอกู้ (ราย)	จำนวนเงินที่อนุมัติ (บาท)	จำนวนที่ดิน		
			ไร่	งาน	ตรว.
1. กระบี่	334	93,982,904.00	1,761	2	66.4
2. ชุมพร	228	83,933,786.91	1,429	3	59.7
3. ตรัง	653	236,950,013.15	1,690	2	37.8
4. นครศรีธรรมราช	750	217,106,509.74	2,947	3	43.4
5. นราธิวาส	20	3,576,475.00	118	3	37.0
6. ปัตตานี	23	4,749,950.00	50	0	48.3
7. พังงา	20	7,686,130.00	35	1	38.7
8. พัทลุง	306	148,384,995.00	807	2	75.5
9. ภูเก็ต	2	471,603.00	0	1	82.0
10. ยะลา	6	398,600.00	12	2	11.0
11. ระนอง	10	5,799,000.00	81	0	79.4
12. สงขลา	309	78,072,383.00	857	0	4.2
13. สตูล	96	34,028,048.00	300	2	18.3
14. สุราษฎร์ธานี	98	62,743,351.00	672	1	52.1
รวม 14 จังหวัด	2,855	977,883,748.80	10,766	0	53.8

สถิติการอนุมัติเบิกจ่ายเงินกู้กองทุนหมุนเวียนเพื่อการกู้ยืมแก่เกษตรกรและผู้ยากจน
ตั้งแต่วันที่ 1 มกราคม 2534 ถึงวันที่ 31 ตุลาคม 2567

ปีงบประมาณ พ.ศ.	ผลการอนุมัติให้ความช่วยเหลือรายปี					ผลการอนุมัติให้ความช่วยเหลือสะสม				
	จำนวน (ราย)	จำนวนเงิน (บาท)	จำนวนที่ดินที่ไถ่ถอน/ซื้อคืน			จำนวน (ราย)	จำนวนเงิน (บาท)	จำนวนที่ดินที่ไถ่ถอน/ซื้อคืน		
			ไร่	งาน	ตรว.			ไร่	งาน	ตรว.
2534 - 2563	34,573	7,887,430,768.06	306,770	0	43.4	34,573	7,887,430,768.06	306,770	0	43.4
2564	824	489,716,396.00	5,273	1	26.3	35,397	8,377,147,164.06	312,043	1	69.7
2565	462	269,967,501.00	2,730	0	22.5	35,859	8,647,114,665.06	314,773	1	92.2
2566	398	291,858,143.00	2,638	0	43.0	36,257	8,938,972,808.06	317,411	2	35.2
2567	355	223,432,857.25	2,065	2	87.4	36,612	9,162,405,665.31	319,477	1	22.6
2568*	45	34,678,065.58	281	0	56.5	36,657	9,197,083,730.89	319,758	1	79.1

สถิติการอนุมัติเบิกจ่ายเงินกู้กองทุนหมุนเวียนเพื่อการกู้ยืมแก่เกษตรกรและผู้ยากจน
ประจำปีงบประมาณ พ.ศ. 2568

ปีงบประมาณ พ.ศ. 2568	ผลการอนุมัติให้ความช่วยเหลือรายเดือน					ผลการอนุมัติให้ความช่วยเหลือสะสม				
	จำนวน (ราย)	จำนวนเงิน (บาท)	จำนวนที่ดินที่ไถ่ถอน/ซื้อคืน			จำนวน (ราย)	จำนวนเงิน (บาท)	จำนวนที่ดินที่ไถ่ถอน/ซื้อคืน		
			ไร่	งาน	ตรว.			ไร่	งาน	ตรว.
ต.ค. 2567	45	34,678,065.58	281	0	56.5	45	34,678,065.58	281	0	56.5

การอนุมัติเบิกจ่ายเงินกู้กองทุนหมุนเวียนเพื่อการกู้ยืมแก่เกษตรกรและผู้ยากจน
ประจำเดือนตุลาคม 2567

ลำดับ ที่	ภาค/จังหวัด	จำนวนผู้ได้รับ อนุมัติ (ราย)	จำนวนเงินที่อนุมัติ (บาท)	จำนวนที่ดินที่ขอไถ่ถอน/ซื้อคืน		
				ไร่	งาน	ตรว.
<u>ภาคกลาง</u>						
1	กรุงเทพมหานคร	1	2,080,000.00	35	1	61.0
2	กาญจนบุรี	1	400,000.00	12	2	5.0
3	ฉะเชิงเทรา	2	2,516,000.00	6	0	27.0
4	ชัยนาท	1	30,000.00	0	0	53.0
5	ปทุมธานี	1	800,000.00	0	0	50.5
6	ประจวบคีรีขันธ์	2	821,875.00	3	1	97.0
7	ปราจีนบุรี	3	1,206,000.00	3	2	59.1
8	สิงห์บุรี	1	460,000.00	1	3	30.7
9	สุพรรณบุรี	1	2,500,000.00	13	0	37.0
รวม 9 จังหวัด		13	10,813,875.00	76	1	20.3
<u>ภาคเหนือ</u>						
1	พิษณุโลก	1	916,000.00	1	2	34.0
2	เพชรบูรณ์	1	452,173.00	0	0	84.0
รวม 2 จังหวัด		2	1,368,173.00	1	3	18.0
<u>ภาคตะวันออกเฉียงเหนือ</u>						
1	กาฬสินธุ์	2	1,564,000.00	22	3	80.0
2	ขอนแก่น	3	2,430,000.00	46	2	4.3
3	ชัยภูมิ	2	2,263,000.00	28	3	33.0
4	นครราชสีมา	1	1,500,000.00	2	3	98.0
5	บุรีรัมย์	3	755,592.58	4	2	97.6
6	มหาสารคาม	2	1,397,500.00	7	3	68.0
7	ร้อยเอ็ด	1	300,000.00	1	1	53.0
8	เลย	1	300,000.00	0	0	31.0
9	ศรีสะเกษ	5	3,551,000.00	34	2	42.2

ลำดับ ที่	ภาค/จังหวัด	จำนวนผู้ได้รับ อนุมัติ (ราย)	จำนวนเงินที่อนุมัติ (บาท)	จำนวนที่ดินที่ขอไถ่ถอน/ซื้อคืน		
				ไร่	งาน	ตรว.
10	สุรินทร์	4	4,064,000.00	21	2	79.0
11	หนองคาย	2	480,925.00	0	2	7.9
12	อำนาจเจริญ	1	350,000.00	3	0	99.0
13	อุบลราชธานี	1	590,000.00	3	2	10.0
	รวม 13 จังหวัด	28	19,546,017.58	179	0	3.0
	<i>ภาคใต้</i>					
1	ตรัง	1	1,150,000.00	1	2	3.2
2	ระนอง	1	1,800,000.00	22	2	12.0
	รวม 2 จังหวัด	2	2,950,000.00	24	0	15.2
	รวม 26 จังหวัด	45	34,678,065.58	281	0	56.5

การดำเนินการกับลูกหนี้กองทุนหมุนเวียนฯ ที่มีปัญหาในการชำระหนี้
ตั้งแต่วันที่ 1 มกราคม 2534 ถึงวันที่ 31 ตุลาคม 2567

ลำดับที่	มาตรการ	จำนวน (เรื่อง)	จำนวนเงิน (บาท)
1	ดำเนินคดีจนเป็นที่ยุติแล้ว	228	119,946,966.13
2	อนุมัติให้ปรับปรุงโครงสร้างหนี้	147	57,725,571.78
3	อนุมัติให้ประนอมหนี้	706	253,418,251.86
4	ตัดหนี้สูญแล้ว	28	3,823,933.40

เรื่องอยู่ระหว่างดำเนินการทางคดี ณ วันที่ 31 ตุลาคม 2567

ลำดับที่	สถานะ	จำนวน (เรื่อง)	จำนวนเงิน (บาท)
1	อยู่ระหว่างการพิจารณาของสำนักงานอัยการ	37	14,845,271.00
2	ศาลรับฟ้องและอยู่ระหว่างการพิจารณาของศาล	22	11,599,200.00
3	ศาลมีคำพิพากษาและอยู่ระหว่าง จ.ก.ส. ติดตามการชำระหนี้	111	67,689,503.26
4	อยู่ระหว่างการขายทอดตลาดของกรมบังคับคดี	50	34,043,504.37
รวม		220	128,177,478.63