

## การอนุมัติเบิกจ่ายเงินกู้กองทุนหมุนเวียนเพื่อการกู้ยืมแก่เกษตรกรและผู้ยากจน

ตั้งแต่วันที่ 1 มกราคม พ.ศ. 2534 - 31 มกราคม พ.ศ. 2568

## จำแนกตามรายภาค

ภาค	ผู้ขอกู้ (ราย) (ร้อยละ)	จำนวนเงิน (บาท)	จำนวนที่ดิน		
			ไร่	งาน	ตรว.
ภาคกลาง	4,641 12.64	1,829,196,004.28	31,844	2	56.3
ภาคเหนือ	4,602 12.53	936,527,788.20	41,140	0	64.6
ภาคตะวันออกเฉียงเหนือ	24,616 67.04	5,488,487,122.61	236,472	0	31.5
ภาคใต้	2,861 7.79	982,828,748.80	10,784	1	41.5
รวม	36,720	9,237,039,663.89	320,241	0	93.9

**สรุป** ตั้งแต่เริ่มใช้ระเบียบฯ ถึงวันที่ 31 มกราคม พ.ศ. 2568 ได้อนุมัติเบิกจ่ายเงินกู้ให้เกษตรกรและผู้ยากจน

จำนวนทั้งสิ้น 36,720 ราย จำนวนเงินที่อนุมัติ 9,237,039,663.89 บาท

จำนวนที่ดินที่ช่วยเหลือเนื้อที่ 320,241-0-93.9 ไร่

ยอดเงินกองทุนฯ คงเหลือ ณ วันที่ 31 มกราคม พ.ศ. 2568 จำนวนทั้งสิ้น 171,323,692.98 บาท

แผนภูมิแสดงการอนุมัติเงินกู้กองทุนหมุนเวียนฯ (รายภาค)  
ตั้งแต่วันที่ 1 มกราคม พ.ศ. 2534 - วันที่ 31 มกราคม พ.ศ. 2568

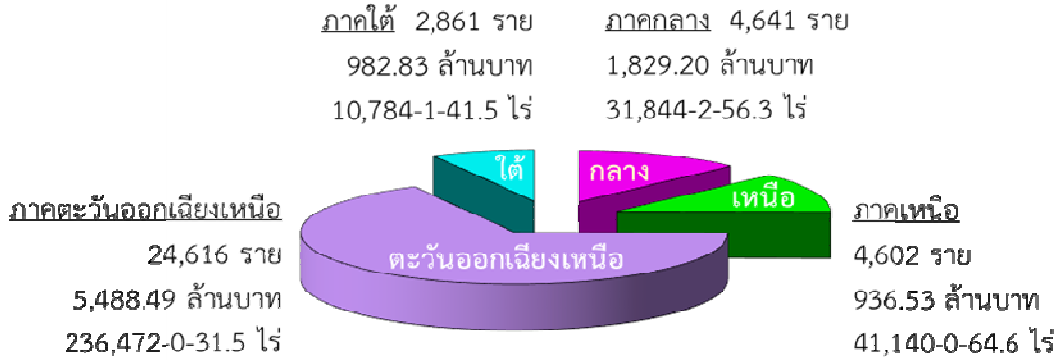

แผนภูมิแสดงการอนุมัติเงินกู้กองทุนหมุนเวียนฯ (รายปีงบประมาณ)  
ตั้งแต่ปีงบประมาณ พ.ศ. 2563 - ปีงบประมาณ พ.ศ. 2568\*

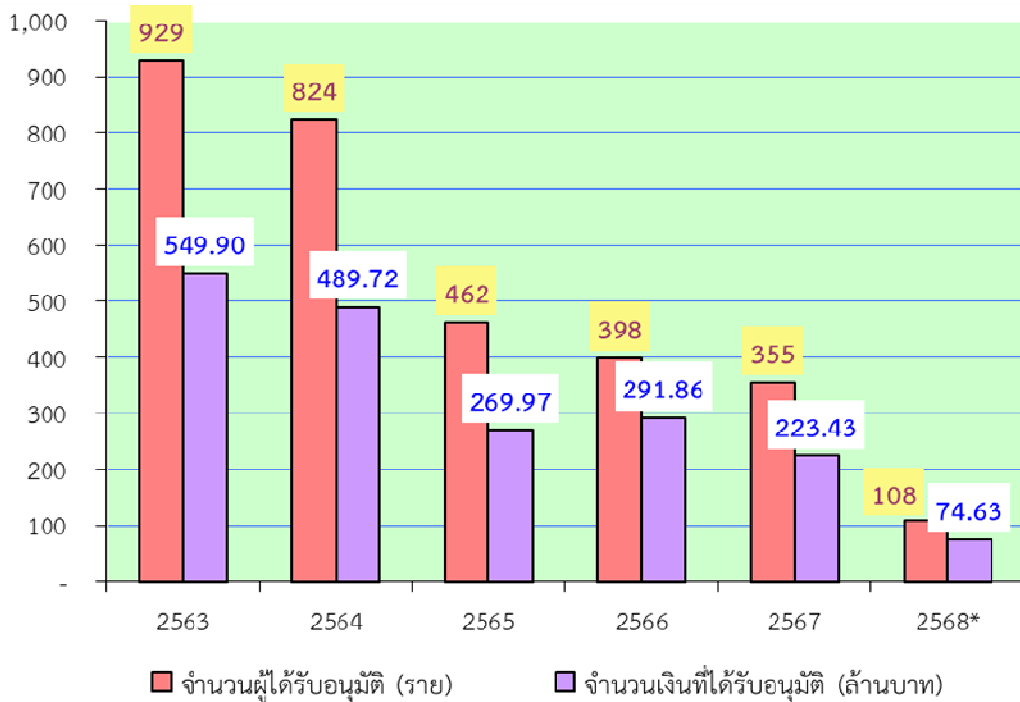

หมายเหตุ ปีงบประมาณ พ.ศ. 2568\* เป็นข้อมูลระหว่างวันที่ 1 ตุลาคม พ.ศ. 2567 - วันที่ 31 มกราคม พ.ศ. 2568 เท่านั้น

การอนุมัติเบิกจ่ายเงินกู้กองทุนหมุนเวียนเพื่อการกู้ยืมแก่เกษตรกรและผู้ยากจน  
ในพื้นที่ภาคกลาง  
ตั้งแต่วันที่ 1 มกราคม 2534 - 31 มกราคม 2568

จังหวัด	ผู้ขอกู้ (ราย)	จำนวนเงินที่อนุมัติ (บาท)	จำนวนที่ดิน		
			ไร่	งาน	ตรว.
1. กรุงเทพมหานคร	100	60,250,980.00	642	3	14.6
2. กาญจนบุรี	221	73,426,420.00	1,731	1	91.1
3. จันทบุรี	272	116,493,210.00	2,563	3	46.7
4. ฉะเชิงเทรา	293	137,269,805.20	1,803	3	48.6
5. ชลบุรี	92	44,942,469.00	533	0	23.0
6. ชัยนาท	260	75,211,700.74	2,949	3	91.5
7. ตราด	86	27,660,809.32	840	3	38.8
8. นครนายก	243	59,316,808.00	1,113	3	73.3
9. นครปฐม	132	54,874,405.00	499	1	75.2
10. นนทบุรี	33	23,239,543.00	37	2	52.8
11. ปทุมธานี	44	29,409,625.00	171	1	95.1
12. ประจวบคีรีขันธ์	218	99,576,535.07	1,614	1	25.8
13. ปราจีนบุรี	165	52,189,705.00	1,746	2	47.7
14. พระนครศรีอยุธยา	220	84,535,842.00	1,393	2	26.5
15. เพชรบุรี	216	94,900,498.00	906	3	37.5
16. ระยอง	191	47,756,734.00	835	2	82.4
17. ราชบุรี	227	89,224,514.00	1,329	2	95.4
18. ลพบุรี	121	39,693,850.00	1,678	2	95.9
19. สมุทรปราการ	85	43,720,803.00	116	1	50.7
20. สมุทรสงคราม	213	115,530,459.00	1,011	2	55.0
21. สมุทรสาคร	133	60,854,612.00	468	2	52.2
22. สระแก้ว	61	30,967,881.24	811	0	28.5
23. สระบุรี	135	42,842,313.38	978	2	25.6
24. สิงห์บุรี	168	64,304,373.00	855	1	37.3
25. สุพรรณบุรี	484	191,268,788.33	3,905	3	96.0
26. อ่างทอง	228	69,733,321.00	1,303	0	49.1
<b>รวม 26 จังหวัด</b>	<b>4,641</b>	<b>1,829,196,004.28</b>	<b>31,844</b>	<b>2</b>	<b>56.3</b>

การอนุมัติเบิกจ่ายเงินกู้กองทุนหมุนเวียนเพื่อการกู้ยืมแก่เกษตรกรและผู้ยากจน  
ในพื้นที่ภาคเหนือ  
ตั้งแต่วันที่ 1 มกราคม 2534 - 31 มกราคม 2568

จังหวัด	ผู้ขอกู้ (ราย)	จำนวนเงินที่อนุมัติ (บาท)	จำนวนที่ดิน		
			ไร่	งาน	ตรว.
1. กำแพงเพชร	198	47,348,261.53	3,431	0	14.4
2. เชียงราย	418	88,991,269.00	1,597	3	82.6
3. เชียงใหม่	542	121,224,476.00	836	2	46.0
4. ตาก	46	10,308,464.00	365	1	45.3
5. นครสวรรค์	615	207,185,404.00	9,629	0	21.8
6. น่าน	23	2,006,675.00	43	0	76.4
7. พะเยา	184	18,420,200.00	523	1	1.3
8. พิจิตร	343	68,401,008.22	6,900	0	22.0
9. พิษณุโลก	1,055	116,337,228.00	8,821	2	40.6
10. เพชรบูรณ์	307	44,041,778.11	2,710	1	37.3
11.แพร่	185	13,242,300.00	223	3	28.2
12. แม่ฮ่องสอน	2	437,594.06	3	1	38.9
13. ลำปาง	134	23,664,057.00	295	3	40.2
14. ลำพูน	170	46,227,107.00	321	3	41.2
15. สุโขทัย	173	60,017,041.28	2,187	0	38.2
16. อุตรดิตถ์	89	28,044,678.00	1,109	2	53.4
17. อุทัยธานี	118	40,630,247.00	2,140	0	36.8
<b>รวม 17 จังหวัด</b>	<b>4,602</b>	<b>936,527,788.20</b>	<b>41,140</b>	<b>0</b>	<b>64.6</b>

การอนุมัติเบิกจ่ายเงินกู้กองทุนหมุนเวียนเพื่อการกู้ยืมแก่เกษตรกรและผู้ยากจน  
ในพื้นที่ภาคตะวันออกเฉียงเหนือ  
ตั้งแต่วันที่ 1 มกราคม 2534 - 31 มกราคม 2568

จังหวัด	ผู้ขอกู้ (ราย)	จำนวนเงินที่อนุมัติ (บาท)	จำนวนที่ดิน		
			ไร	งาน	ตรว.
1. กาฬสินธุ์	944	193,675,644.00	8,110	3	99.0
2. ขอนแก่น	2,756	492,800,249.26	23,462	1	69.5
3. ชัยภูมิ	1,458	333,252,773.75	12,598	1	63.7
4. นครพนม	1,179	273,525,514.48	8,593	2	86.3
5. นครราชสีมา	3,900	862,294,095.40	39,124	2	90.7
6. บึงกาฬ	55	27,615,086.00	511	0	98.1
7. บุรีรัมย์	1,488	325,234,263.84	19,040	0	92.5
8. มหาสารคาม	1,406	319,181,584.88	13,736	2	1.3
9. มุกดาหาร	226	47,614,308.72	2,217	2	53.8
10. ยโสธร	563	118,165,490.00	4,431	1	97.9
11. ร้อยเอ็ด	1,931	332,196,876.10	13,993	0	9.4
12. เลย	886	218,609,793.00	4,575	1	89.7
13. ศรีสะเกษ	1,216	242,223,424.09	13,747	3	70.3
14. สกลนคร	462	88,216,411.79	5,007	3	52.3
15. สุรินทร์	2,688	716,767,076.45	31,615	1	8.9
16. หนองคาย	578	122,850,423.00	5,185	3	94.9
17. หนองบัวลำภู	149	42,340,676.00	2,441	2	56.1
18. อำนาจเจริญ	298	74,058,462.00	3,111	2	79.2
19. อุตรดิตถ์	1,462	353,064,053.85	13,348	3	20.2
20. อุบลราชธานี	971	304,800,916.00	11,616	3	97.7
<b>รวม 20 จังหวัด</b>	<b>24,616</b>	<b>5,488,487,122.61</b>	<b>236,472</b>	<b>0</b>	<b>31.5</b>

การอนุมัติเบิกจ่ายเงินกู้กองทุนหมุนเวียนเพื่อการกู้ยืมแก่เกษตรกรและผู้ยากจน  
ในพื้นที่ภาคใต้  
ตั้งแต่วันที่ 1 มกราคม 2534 - 31 มกราคม 2568

จังหวัด	ผู้ขอกู้ (ราย)	จำนวนเงินที่อนุมัติ (บาท)	จำนวนที่ดิน		
			ไร่	งาน	ตรว.
1. กระบี่	334	93,982,904.00	1,761	2	66.4
2. ชุมพร	228	83,933,786.91	1,429	3	59.7
3. ตรัง	656	240,765,013.15	1,705	3	41.7
4. นครศรีธรรมราช	752	218,076,509.74	2,950	2	77.3
5. นราธิวาส	20	3,576,475.00	118	3	37.0
6. ปัตตานี	23	4,749,950.00	50	0	48.3
7. พังงา	20	7,686,130.00	35	1	38.7
8. พัทลุง	306	148,384,995.00	807	2	75.5
9. ภูเก็ต	2	471,603.00	0	1	82.0
10. ยะลา	6	398,600.00	12	2	11.0
11. ระนอง	10	5,799,000.00	81	0	79.4
12. สงขลา	310	78,232,383.00	857	0	54.1
13. สตูล	96	34,028,048.00	300	2	18.3
14. สุราษฎร์ธานี	98	62,743,351.00	672	1	52.1
<b>รวม 14 จังหวัด</b>	<b>2,861</b>	<b>982,828,748.80</b>	<b>10,784</b>	<b>1</b>	<b>41.5</b>

สถิติการอนุมัติเบิกจ่ายเงินกู้กองทุนหมุนเวียนเพื่อการกู้ยืมแก่เกษตรกรและผู้ยากจน  
ตั้งแต่วันที่ 1 มกราคม พ.ศ. 2534 - วันที่ 31 มกราคม พ.ศ. 2568

ปีงบประมาณ พ.ศ.	ผลการอนุมัติให้ความช่วยเหลือรายปี					ผลการอนุมัติให้ความช่วยเหลือสะสม				
	จำนวน (ราย)	จำนวนเงิน (บาท)	จำนวนที่ดินที่ไถ่ถอน/ซื้อคืน			จำนวน (ราย)	จำนวนเงิน (บาท)	จำนวนที่ดินที่ไถ่ถอน/ซื้อคืน		
			ไร่	งาน	ตรว.			ไร่	งาน	ตรว.
2534 - 2563	34,573	7,887,430,768.06	306,770	0	43.4	34,573	7,887,430,768.06	306,770	0	43.4
2564	824	489,716,396.00	5,273	1	26.3	35,397	8,377,147,164.06	312,043	1	69.7
2565	462	269,967,501.00	2,730	0	22.5	35,859	8,647,114,665.06	314,773	1	92.2
2566	398	291,858,143.00	2,638	0	43.0	36,257	8,938,972,808.06	317,411	2	35.2
2567	355	223,432,857.25	2,065	2	87.4	36,612	9,162,405,665.31	319,477	1	22.6
2568**	108	74,633,998.58	763	3	71.3	<b>36,720</b>	<b>9,237,039,663.89</b>	<b>320,241</b>	<b>0</b>	<b>93.9</b>

หมายเหตุ \* ปีงบประมาณ พ.ศ. 2568 เป็นข้อมูลระหว่างวันที่ 1 ตุลาคม พ.ศ. 2567 - วันที่ 31 มกราคม พ.ศ. 2568

สถิติการอนุมัติเบิกจ่ายเงินกู้กองทุนหมุนเวียนเพื่อการกู้ยืมแก่เกษตรกรและผู้ยากจน  
ประจำปีงบประมาณ พ.ศ. 2568

ปีงบประมาณ พ.ศ. 2568	ผลการอนุมัติให้ความช่วยเหลือรายเดือน					ผลการอนุมัติให้ความช่วยเหลือสะสม				
	จำนวน (ราย)	จำนวนเงิน (บาท)	จำนวนที่ดินที่ไถ่ถอน/ซื้อคืน			จำนวน (ราย)	จำนวนเงิน (บาท)	จำนวนที่ดินที่ไถ่ถอน/ซื้อคืน		
			ไร่	งาน	ตรว.			ไร่	งาน	ตรว.
ต.ค. 2567	45	34,678,065.58	281	0	56.5	45	34,678,065.58	281	0	56.5
พ.ย. 2567	22	13,963,526.00	125	3	17.2	67	48,641,591.58	406	3	73.7
ธ.ค. 2567	15	11,002,959.00	152	0	96.1	82	59,644,550.58	559	0	69.8
ม.ค. 2568	26	14,989,448.00	204	3	1.5	<b>108</b>	<b>74,633,998.58</b>	<b>763</b>	<b>3</b>	<b>71.3</b>

- ณ วันที่ 31 มกราคม พ.ศ. 2568 กองทุนหมุนเวียนฯ มียอดเงินคงเหลือจำนวน 171,323,692.98 บาท

การอนุมัติเบิกจ่ายเงินกู้กองทุนหมุนเวียนเพื่อการกู้ยืมแก่เกษตรกรและผู้ยากจน  
ประจำเดือนมกราคม พ.ศ. 2568

ลำดับ ที่	ภาค/จังหวัด	จำนวนผู้ได้รับ อนุมัติ (ราย)	จำนวนเงินที่อนุมัติ (บาท)	จำนวนที่ดินที่ขอไถ่ถอน/ซื้อคืน		
				ไร่	งาน	ตรว.
<b>ภาคกลาง</b>						
1	กาญจนบุรี	1	920,000.00	5	3	5.0
2	ประจวบคีรีขันธ์	1	718,500.00	10	3	21.5
3	เพชรบุรี	2	1,000,000.00	3	3	46.0
4	ลพบุรี	1	1,160,000.00	5	3	24.2
5	สมุทรปราการ	1	149,000.00	2	3	53.2
6	สมุทรสงคราม	1	300,000.00	7	2	68.0
รวม 6 จังหวัด		7	4,247,500.00	36	3	17.9
<b>ภาคเหนือ</b>						
1	พิษณุโลก	1	400,000.00	11	2	90.0
รวม 1 จังหวัด		1	400,000.00	11	2	90.0
<b>ภาคตะวันออกเฉียงเหนือ</b>						
1	ชัยภูมิ	1	180,000.00	0	2	0.0
2	นครราชสีมา	2	376,875.00	14	2	91.1
3	บุรีรัมย์	2	1,608,969.00	37	1	65.4
4	มุกดาหาร	1	250,000.00	1	1	78.6
5	ยโสธร	2	975,000.00	12	1	70.0
6	ร้อยเอ็ด	2	1,035,000.00	8	2	30.0
7	สุรินทร์	3	2,572,500.00	48	2	79.0
8	อำนาจเจริญ	2	2,006,404.00	24	0	24.6
9	อุบลราชธานี	1	367,200.00	5	2	21.0
รวม 9 จังหวัด		16	9,371,948.00	153	1	59.7
<b>ภาคใต้</b>						
1	นครศรีธรรมราช	2	970,000.00	2	3	33.9
รวม 1 จังหวัด		2	970,000.00	2	3	33.9
รวม 17 จังหวัด		26	14,989,448.00	204	3	1.5



การดำเนินการกับลูกหนี้กองทุนหมุนเวียนฯ ที่มีปัญหาในการชำระหนี้  
ตั้งแต่วันที่ 1 มกราคม พ.ศ. 2534 - วันที่ 31 มกราคม พ.ศ. 2568

ลำดับที่	มาตรการ	จำนวน (เรื่อง)	จำนวนเงิน (บาท)
1	ดำเนินคดีจนเป็นที่ยุติแล้ว	243	124,249,648.33
2	อนุมัติให้ปรับปรุงโครงสร้างหนี้	148	60,082,294.27
3	อนุมัติให้ประนอมหนี้	715	256,755,989.88
4	ตัดหนี้สูญแล้ว	28	3,823,933.40

เรื่องอยู่ระหว่างดำเนินการทางคดี ณ วันที่ 31 มกราคม พ.ศ. 2568

ลำดับที่	สถานะ	จำนวน (เรื่อง)	จำนวนเงิน (บาท)
1	อยู่ระหว่างการพิจารณาของสำนักงานอัยการ	37	19,089,034.00
2	ศาลรับฟ้องและอยู่ระหว่างการพิจารณาของศาล	29	14,121,700.00
3	ศาลมีคำพิพากษาและอยู่ระหว่าง ธ.ก.ส. ติดตามการชำระหนี้	89	57,593,249.03
4	อยู่ระหว่างการขายทอดตลาดของกรมบังคับคดี	63	42,562,230.68
รวม		218	133,366,213.71

ข้อมูล: สำนักกฎหมาย สป.กษ.