

GPP มูลค่า 55,634 ล้านบาท (ปี 2560)  
 จำนวนประชากร 1,153,390 คน 379,651ครัวเรือน  
 เป็นภาคการเกษตร 293,275 ครัวเรือน  
 ปริมาณน้ำฝนสะสม 1,213 ลบ.ม. (1 ม.ค. - 31 ธ.ค. 62 )

**สินค้าเด่น/GI**

**เนื้อโคขุนโพนยางคำ**  
 เนื้อโคขุนโพนยางคำ  
 เนื้อนุ่มสีแดงสดใส มีมันแทรกในเนื้อ  
 เป็นเนื้อโคคุณภาพสูง ผลิตจากโคเนื้อ  
 ลูกผสมระหว่างโคสายพันธุ์ยุโรปกับโคสาย  
 พันธุ์พื้นเมือง มีคะแนนไขมันแทรกที่ 3.5  
 ขึ้นไปตามมาตรฐานเนื้อโค

**ข้าวฮางหอมทองสกลทวาปี**  
 เป็นข้าวกล้อง มีสีน้ำตาลอ่อนถึงน้ำตาลคล้ำ  
 (เหลืองทอง) เมล็ดหอม รียว แกร่ง ใส  
 ข้าวฮางหอมทองสกลทวาปี หมายถึง ข้าวกล้อง  
 ที่ได้จากการแปรรูปข้าวเปลือกเหนียวพันธุ์

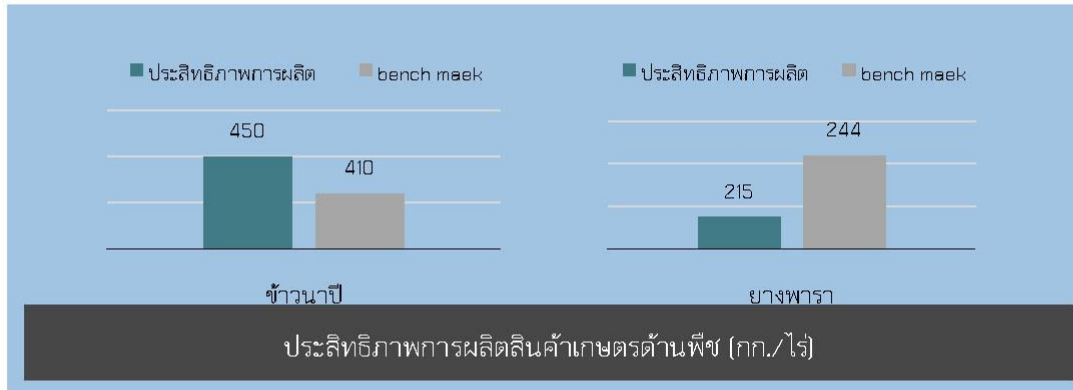

**สกลนคร**  
 Info graphic  
 ข้อมูลพื้นฐานจังหวัด

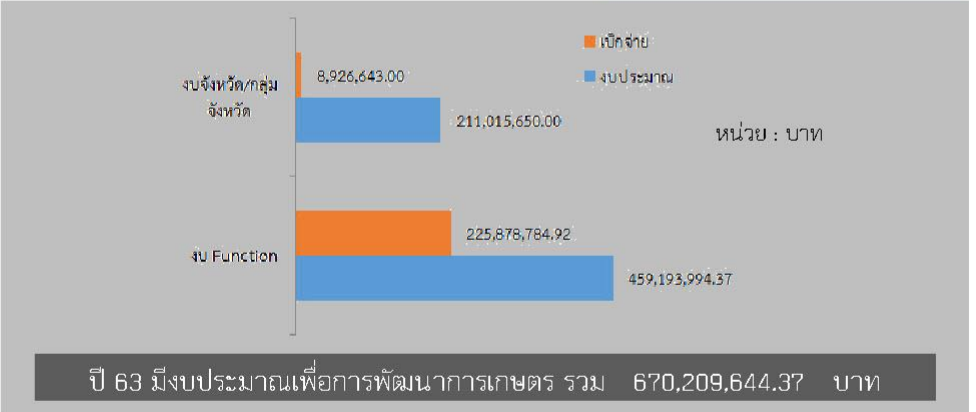
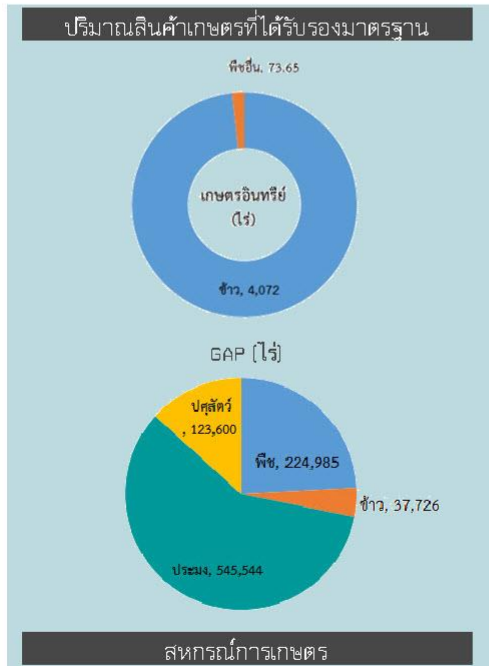

- จำนวนสหกรณ์การเกษตรในจังหวัด 64 สหกรณ์ สมาชิกสหกรณ์ 141,059 ราย
- การจัดขึ้นมาตรฐานคุณภาพสหกรณ์ในจังหวัด
  - ดีเลิศจำนวน 20 สหกรณ์
  - ดีมากจำนวน 24 สหกรณ์
  - ดีจำนวน 9 สหกรณ์
  - ไม่ผ่านจำนวน 14 สหกรณ์
- มูลค่าธุรกิจสหกรณ์ 31,370,543,032 ล้านบาท

- งบจังหวัด มีภารกิจสำคัญ คือ**
- โครงการส่งเสริมและพัฒนาสินค้าเกษตรปลอดภัย
  - โครงการเพิ่มประสิทธิภาพการผลิตพันธุ์สัตว์น้ำปลอดภัยตามมาตรฐานอินทรีย์สู่การแปรรูปและสร้างมูลค่าเพิ่ม
  - โครงการบริหารจัดการน้ำอย่างบูรณาการเพื่อการพัฒนาที่ยั่งยืน
  - โครงการสกลนครมหานครแห่งทุกยุค
  - โครงการปรับปรุงก่อสร้างท่อระบายน้ำที่จากการเพาะเลี้ยงสัตว์น้ำเข้ากับระบบบำบัดน้ำเสียของเทศบาลนครสกลนคร เพื่อพัฒนาภูมิทัศน์ของหนองหารเชื่อมโยงส่งเสริมเป็นแหล่งท่องเที่ยว
  - โครงการส่งเสริมการใช้พลังงานแสงอาทิตย์เพื่อเพิ่มประสิทธิภาพการผลิต จังหวัดสกลนคร
  - โครงการปรับปรุงถนนผิวทางแอสฟัลติกคอนกรีตและก่อสร้างถนนลาดยางในพื้นที่จังหวัดสกลนคร (จำนวน 7 แห่ง)
- งบกลุ่มจังหวัด มีภารกิจสำคัญ คือ**
- โครงการพัฒนาแหล่งน้ำเพื่อเพิ่มประสิทธิภาพการจัดการและผลผลิตภาคการเกษตร
  - โครงการเพิ่มประสิทธิภาพการผลิตและพัฒนาข้าวหอมมะลิตามมาตรฐานอินทรีย์
  - โครงการเพิ่มประสิทธิภาพและยกระดับมาตรฐานคุณภาพโคเนื้อ

# แบบฟอร์มที่ 1 ข้อมูลพื้นฐานของจังหวัด

## ข้อมูลพื้นฐานของจังหวัดสกลนคร

### 1. ข้อมูลด้านการเกษตรของจังหวัด

6,003,602 3,061,868.12 ( 51 %

)

1.2

1)

2)

3)

4

-

-

-

-

4)

(Agri-Map analytic)

พืช	พื้นที่เหมาะสม สูง (ไร่)	พื้นที่เหมาะสมปาน กลาง (ไร่)	พื้นที่เหมาะสม เล็กน้อย (ไร่)	พื้นที่ไม่ เหมาะสม (ไร่)
ข้าว	781,286.00	417,969.00	503,621.00	699,083.00
อ้อย	3,327.00	103,688.00	33,397.00	17.00
มันสำปะหลัง	657.00	13,719.00	268,970.00	276.00
ปาล์ม	-	1,028.00	763.00	5,224.00
ยางพารา	25,491.00	391,701.00	12,640.00	828.00
รวม	810,761.00	928,105.00	819,391.00	705,428.00

1.3

(GPP)

( 2560)

1.4

ชนิดพืช	พื้นที่ (ไร่)	ผลผลิต (ตัน)	ผลผลิตเฉลี่ย (ไร่)
	54		

1.5

ชนิดสัตว์	เกษตรกร (ราย)	จำนวน (ตัว)
	,	,
		,
	,	,
	4,442	66,524
	,	,
	,	, ,

:

1.6 / GI

1)

(Charolais)

(Limusin)

ปัจจุบันโคขุนโพนยางคำได้รับความนิยมทั้งชาวไทยและชาวต่างประเทศ ตลาดเนื้อโค  
ชำแหละในบรรจุภัณฑ์ส่วนใหญ่อยู่ที่กรุงเทพมหานคร มีตัวแทนจำหน่ายต่างประเทศที่จังหวัดปทุมธานี มี  
สหกรณ์จำหน่ายในจังหวัดสกลนคร ปัจจุบันสามารถผลิตโคได้ ๕๕ ตัวต่อวันชำแหละสัปดาห์ละ ๒ วัน จาก  
ความสำเร็จของโคขุนโพนยางคำทำให้มีการแอบอ้างโดยร้านค้าหลายแห่ง ซึ่งถือเป็นการหลอกลวงผู้บริโภค โค  
ขุนโพนยางคำจริงจะมีป้ายรับรองมาตรฐานของสหกรณ์ติดอยู่หน้าร้าน

2)

GABA (

3)

ผลิตภัณฑ์น้ำหมากเฒ่า ทำจากหมากเฒ่าสุก สีม่วงแดง มีสารอาหารที่ร่างกายต้องการ หลายชนิด  
เช่น แคลเซียม เหล็ก วิตามินอี วิตามินบี ๑ และบี ๒ มีกรดอะมิโน และสารแอนโทไซยานิน มีสรรพคุณ ช่วย  
ระบายท้องขับเสมหะ แก้ไอ ฟอกโลหิต บำรุงธาตุ ช่วยขับปัสสาวะ บำรุงโลหิต ในน้ำหมากเฒ่ามีสารแอนโทไซ  
ยานิน และมีปริมาณ สารประกอบฟีนอลิก จึงเป็นไปได้ว่าน้ำหมากเฒ่ามีสารที่มีคุณสมบัติเป็นสารต้านอนุมูล  
อิสระ ป้องกันการแก่ชราของเซลล์และเพิ่มภูมิคุ้มกันอีกด้วย

4)

		OTOP 5		
2554	60	2555	258	4
2557-2560)				

“

”

UV

GI)

OTOP

OTOP

UHT/

ตารางแสดงข้อมูลการจำหน่ายผลิตภัณฑ์ OTOp มาก ๕ ลำดับแรก (หน่วย : บาท)

ลำดับ	ผลิตภัณฑ์ OTOp	ปี 25620	ปี 2561	ปี 2562
1			,244,780	713,489,800
2	UHT/	604,976,335	570,551,689	1,089,209,756
3		, ,	342,331,013	
4		, ,	55,220,675	
5		, ,	40,110,337	

ที่มา : สำนักงานพัฒนาชุมชนจังหวัดสกลนคร (ณ วันที่ 22 ตุลาคม 2562)

	OTOP	(	:	)	
1					28 4 085 744 4430
2)		282	3		089 688 3319
3)			9	1	086 219 2045
4)	3	3			095 662 7948
5	11				089 942 7719
6		254	10		089 821 3699
7			14		085 744 6297
8					148 7 084 239 2838
9) OTOp		6			063 028 2897
10) OTOp		-	9		093 504 4842
					087 221 7421
12)	9	6			083 561 9778
13)		73	2		080 756 1978

14)				135	1			
						095 169 2633		
		201	2					
				089 103 1756				
16)				4	301	4		
							088 313 2991	
17)		53	2					
				083 532 2023				
18)				169	5			
							082 350 6184	
19)			5					
				095 237 1014				
20)	-	-	,	3	4	41	3	
							081 183 2998	
21)			66	1				
							086 240 4838	
1.9			:					
1)				64		141,059		
2)								
2.1		20						
2.2		24						
2.3		9						
2.4		14						
3)		31,370,543,032						

## 2. ข้อมูลการรับรองมาตรฐานสินค้าเกษตรปลอดภัยของจังหวัด

ชนิดสินค้า	จำนวนราย/แปลง	จำนวน (ไร่)
T1		
T2		
รวม		

ชนิดสินค้า	จำนวนราย/แปลง	จำนวน (ไร่)
รวม		

GAP

ชนิดสินค้า	จำนวนราย/แปลง	จำนวน (ไร่)
GAP Seed		

3. 2563 , ,

3.1 (Function Base)

1) Function Base)

225,878,784.92

2)

2.1

โครงการ	เป้าหมาย	งบประมาณ
สำนักงานเกษตรจังหวัดสกลนคร		
สำนักงานเกษตรและสหกรณ์จังหวัดสกลนคร		
		135,400.00
		96,300.00
		88,552.00
		15,000.00
	Q	24,050.00
	Q	24,000.00
		20,000.00

โครงการ		เป้าหมาย	งบประมาณ
			331,970.00
			20,000.0
การยางแห่งประเทศไทยจังหวัดสกลนคร			
			564,210.00
ศูนย์วิจัยข้าวสกลนคร			
		3	108,000.00
		2	33,500.00
		1	6,259,978.00
			75,000.00
		3	393,600.00
			3,514,325.00
		2740	14,000.00
		2	1,098,100.00
		1	90,500.00
		1	548,600.00
ศูนย์วิจัยและพัฒนาการเกษตรสกลนคร			
			57,500.00
ศูนย์วิจัยและพัฒนาประมงน้ำจืดเขต3 (สกลนคร)			
		1	420,000.00
ศูนย์หม่อนไหมเฉลิมพระเกียรติฯ สกลนคร			
สถานีพัฒนาที่ดินสกลนคร			
	World Soil Day)		



โครงการ		เป้าหมาย	งบประมาณ
		,	
		,	
		,	
	Ari-Map		
สำนักงานการปฏิรูปที่ดินจังหวัดสกลนคร			
	Smart Farmer)		
			,

2.2

โครงการ		เป้าหมาย	งบประมาณ
สำนักงานปศุสัตว์จังหวัดสกลนคร			
		1	3,368,200.00
		1	374,500.00
		1	1,057,700.00

โครงการ		เป้าหมาย	งบประมาณ
4		1	70,800.00
5		1	148,200.00
6		1	501,800.00
7		1	333,600.00
8		1	3,737,600.00
9		1	700,000.00
ศูนย์วิจัยและบำรุงพันธุ์สัตว์สกลนคร			
	TF		
ศูนย์วิจัยและพัฒนาอาหารสัตว์สกลนคร			

โครงการ		เป้าหมาย	งบประมาณ
	Seed Hub)		

:

โครงการ		เป้าหมาย	งบประมาณ
สำนักงานประมงจังหวัดสกลนคร			
			36,000.00
			246,400.00
	Smart Farmer)		19,000.00
			86,300.00
			15,000.00
			459,000.00
			37,200.00
			25,000.00
	Agri-Map)		24,500.00

โครงการ		เป้าหมาย	งบประมาณ
			465,000.00
			398,800.00
			332,500.00
หน่วยป้องกันและปราบปรามประมงน้ำจืดเขื่อนน้ำอูนสกลนคร			

:

โครงการ		เป้าหมาย	งบประมาณ
สำนักงานสหกรณ์จังหวัดสกลนคร			
		1	12,600.00
		3	38,400.00
		4	11,400.00
		1	5,000.00
		31	2,110,100.00
สำนักงานตรวจบัญชีสหกรณ์สกลนคร			
		8	95,460.00
		660	261,360.00
		342	180,100.00

โครงการ		เป้าหมาย	งบประมาณ
		18	318,600.00
		2	74,810.00
	Agri-Map)	75	88,390.00
		30	248,800.00
		120	24,000.00
		15	132,000.00
		1163	460,430.00
		12	105,800.00
		600	120,000.00

:

โครงการ		เป้าหมาย	งบประมาณ
โครงการชลประทานสกลนคร			
			, ,
สำนักงานจัดรูปที่ดินและจัดระบบน้ำเพื่อเกษตรกรรมที่ 11			
		1	30,000.00
		1	15,000.00
	L- L- L))	300	3,000,000.00

3.2

Area Base)

1)

2563

ลำดับ	โครงการ/กิจกรรม	จัดสรร	งบดำเนินงาน	งบลงทุน	งบรายจ่าย	การเบิกจ่าย	หน่วยดำเนินการ
		140,487,600.00	5,415,300.00	135,072,300.00	-	4,803,825.00	
1		3,817,300.00	3,817,300.00	-	-	-	
2		1,598,000.00	1,598,000.00	-	-	-	
3		45,200,000.00	-	45,200,000.00	-	2,915,825.00	
4		19,497,300.00		19,497,300.00			
5		2,295,000.00		2,295,000.00		1,888,000.00	
6		7,080,000.00		7,080,000.00			
7		61,000,000.00		61,000,000.00			

2)

2563

2 (

ลำดับ	โครงการ/กิจกรรม	งบประมาณ	การ เบิกจ่าย	เงินเหลือ จ่าย	หน่วยดำเนินการ
		70,528,050	4,122,818	66,405,232	
1		62,000,000	3,662,818	58,337,182	
2		4,394,150	460,000	3,934,150	
3		4,133,900	-	4,133,900	

5. สถานการณ์การผลิตและราคาสินค้าเกษตรที่สำคัญ

2,262,532.67

	317.00	10,000.00
63	416,402.70	12,380.00
63	906,327.87	14,760.00
	54,435.50	
63	3,642.00	2,470.00
63	4,577.30	2,280.00
63	23,909.00	2,450.00
64	24,636.50	2,110.00
64	14,050.20	2,040.00
64	15,416.38	2,170.00
	44,250.16	
63	57,354.58	790.00
64	64,556.30	760.00
64	3,189.50	780.00
64	14,842.00	780.00
	396,228.73	
63	4,655.44	5,040.00
63	4,470.53	4,360.00
63	4,571.22	990.00



63		1,977.16	9,890.00
63		2,640.01	7,580.00
63		12,947.99	6,500.00
63		4,064.72	750.00
63		4,028.04	990.00
63		4,463.97	1,880.00
63		4,721.65	1,880.00
63		10,945.59	960.00
63		3,994.85	960.00
	69		
63		13.50	3,000.00
63		24.00	3,000.00
63		35.80	3,000.00
63		38.00	3,000.00
63		15.00	5,000.00
	2,189		
63		30.00	40,000.00
63		41.40	24,980.00
63		41.80	50,000.00
63		5.00	20,000.00

6. สถานการณ์และการช่วยเหลือภัยพิบัติด้านเกษตร

( : )

พื้นที่เสี่ยงภัยแล้งในเขตเกษตร ปี 2562-2563 จังหวัดสกลนคร

	3,013	1,638	1,676	6,327
			52	52
	192			192
	756	30	76	862
	1,225	196	53	1,475
		391	330	721
		149	297	446
			43	43
	95	9	39	143
	611	103	387	1,101
		736		736
	35	8	359	402
			39	39
	99	17		116

: 2562-2563 (Shapefile)

นาข้าว	957,783	295,062	717,830	1,970,675
		922	54,383	55,305
	41,164	20,688	87,110	148,961
	105,736			105,736
	13,516	360	20,645	34,521
	86,099	2,020	25,413	113,532

1	2,277	22,148	24,425
		10,940	10,940
131,785	25,858	7,481	165,124
22,329	34,381	36,184	92,895
	2,882	24,082	26,963
52,495	1,837	40,131	94,464
		25,101	25,101
78,851	5,607	49,265	133,723
225,001	20,307	72,910	318,218
	96,622		96,622
68,102	51,753	179,861	299,716
821	2,150	50,923	53,894
131,882	27,398	11,254	170,534

:

2562-2563 (Shapefile)

<b>มันสำปะหลัง</b>	<b>7,875</b>	<b>29,584</b>	<b>96,253</b>	<b>133,711</b>
			20,472	20,472
68	36	2,033	2,137	
1,138			1,138	
			1,248	1,248
2,061	29	235	2,324	
	13,133	3,212	16,345	
			756	756
3,228	1,512	618	5,357	
	10,987	4,118	15,105	
	35	457	493	
41	151	1,260	1,452	
	99	44,702	44,801	
32	50	4,073	4,155	
551	12	389	952	
	2,633		2,633	
227	766	5,005	5,998	
		7,674	7,674	

	529	142		671
--	-----	-----	--	-----

: 2562-2563 (Shapefile)

<b>ไม้ผล/ไม้ยืนต้น</b>	<b>34,617</b>	<b>11,684</b>	<b>24,975</b>	<b>71,275</b>
			585	585
	155	8	641	803
	11,717			11,717
			62	62
	2,926	11	2,408	5,344
		330		330
			169	169
	8,964	3,885	119	12,968
	360	1,426	2,936	4,723
		134	2,489	2,623
	435		850	1,285
			3,956	3,956
	990	146	2,132	3,268
	6,308	556	5,342	12,207
		2,758		2,758
	979	1,354	2,246	4,579
		0	956	956
	1,782	1,076	83	2,941

: 2562-2563 (Shapefile)

<b>ยางพารา</b>	<b>79,817</b>	<b>92,527</b>	<b>198,577</b>	<b>370,922</b>
			17,667	17,667
	845	63	803	1,712
	16,302			16,302
			860	860
	4,592	6	13,392	17,989

	6,460	177	6,638
		17,864	17,864
45,995	24,556	4,918	75,468
42	3,819	5,993	9,854
	25	2,779	2,804
104	52	3,993	4,149
	6	10,458	10,464
78		6,113	6,191
9,373	1,044	12,953	23,370
	48,313		48,313
632	3,769	62,876	67,276
3	72	37,678	37,753
1,851	4,342	54	6,247

:

2562-2563 (Shapefile)

<b>สวนผัก</b>	<b>948</b>	<b>309</b>	<b>4,376</b>	<b>5,633</b>
	58			58
			304	304
			551	551
	205			205
		157	1,993	2,149
		18	435	453
			433	433
	451	60	660	1,171
	53	39		92
	181	36		217

<b>อ้อย</b>	<b>2,183</b>	<b>12,056</b>	<b>65,427</b>	<b>79,666</b>
			2,254	2,254
	46	47	64	157
			354	354

	589		6,762	7,351
		2,581	324	2,906
			630	630
	1,265	6,603	865	8,733
		1,046	8,394	9,441
		44	2,243	2,287
			2,648	2,648
			2,355	2,355
	214	56	1,021	1,291
		522		522
	68	1,145	18,799	20,012
		13	18,712	18,725

: 2562-2563 (Shapefile)

### พื้นที่ปลูกข้าวเสี่ยงอุทกภัย

อำเภอ	เสี่ยงน้อย	เสี่ยงปานกลาง	เสี่ยงมาก	ผลรวม
	4,144			4,144
	5,675	41,149	831	47,654
		101,632	7,805	109,438
	749	13,612		14,360
	5,065	84,286	4,751	94,103
	956	1		957
	223			223
	9,591	124,582	10,772	144,945
	4,569	22,163	536	27,269
	3,937			3,937
	59	52,732	226	53,018
	187			187
	2,216	81,962	23	84,201
	23,157	218,652	16,436	258,246
	9,858			9,858
	49,402	63,519	12,219	125,140
	5,828	805	66	6,699

อำเภอ	เสี่ยงน้อย	เสี่ยงปานกลาง	เสี่ยงมาก	ผลรวม
	318	142,509	21,557	164,383
ผลรวม	125,936	947,604	75,222	1,148,762

-

6.3						
			3	2562	29	2563
		47,679.75	8			
47,654.75	25	7,741				
		2562				
		53,068,436.75				
		7,741				

7. ปัญหา/ข้อเรียกร้องที่เกิดขึ้นในจังหวัด/แนวทางแก้ไข (ใคร ได้รับผลกระทบ/เดือดร้อนอย่างไร เมื่อใด มีข้อเสนอให้รัฐแก้ไขปัญหาอย่างไร ได้ปฏิบัติการไปแล้วอย่างไร ผลเป็นอย่างไร มีข้อเสนอการแก้ไข ปัญหาให้หมดสิ้นไปอย่างไร)





**ข้อมูลความก้าวหน้า**  
**การช่วยเหลือเกษตรกรของกระทรวงเกษตรและสหกรณ์ตามนโยบายรัฐบาล**  
**พื้นที่จังหวัดสกลนคร**

.....

จังหวัดสกลนคร โดยหน่วยงานสังกัดกระทรวงเกษตรและสหกรณ์ กระทรวงพาณิชย์ ธนาคารเพื่อการเกษตรและสหกรณ์การเกษตร ได้ดำเนินงาน โครงการประกันรายได้ให้แก่เกษตรกรผู้ผลิตสินค้าเกษตรต่างๆ ที่ประสบปัญหาราคาสินค้าเกษตรตกต่ำ และโครงการตามนโยบายรัฐบาลอื่น ๆ โดยมีผลการดำเนินงาน ดังนี้

**๑. โครงการสนับสนุนต้นทุนการผลิตให้เกษตรกรผู้ปลูกข้าวนาปี ปีการผลิต ๒๕๖๒/๖๓**

มีเกษตรกรขึ้นทะเบียน<sup>๑</sup> จำนวน ๑๘๐,๖๔๑ ครัวเรือน พื้นที่ ๒,๒๔๙,๒๕๗ ไร่ ผ่านการตรวจสอบและส่งข้อมูลให้ ธ.ก.ส. จำนวน ๑๘๐,๓๒๕ ครัวเรือน พื้นที่ ๒,๒๔๓,๔๗๗ ไร่

ชกส. จ่ายเงินแล้ว<sup>๒</sup> จำนวน ๑๗๖,๖๗๒ ราย เป็นเงิน ๑,๐๑๙,๘๐๕,๑๒๕ บาท

**๒. โครงการประกันรายได้เกษตรกรชาวสวนปาล์มน้ำมัน ปี ๒๕๖๒/๖๓**

มีเกษตรกรชาวสวนปาล์มขึ้นทะเบียน<sup>๑</sup> จำนวน ๓,๐๐๐ ครัวเรือน พื้นที่ ๒๕,๘๘๖ ไร่ ผ่านการตรวจสอบจำนวน ๒,๖๕๘ ครัวเรือน พื้นที่ ๒๒,๖๕๐ ไร่

ชกส. จ่ายเงินชดเชยให้เกษตรกรแล้ว<sup>๒</sup> จำนวน ๒,๗๓๖ ครัวเรือน เป็นเงิน ๑๔,๓๐๑,๔๒๑.๓๔ บาท

**๓. โครงการประกันรายได้เกษตรกรชาวสวนยาง ปี ๒๕๖๒/๒๕๖๓**

มีพื้นที่ปลูกยาง<sup>๓</sup> ๓๘๔,๓๑๙-๒-๘๙ ไร่ มีเกษตรกรชาวสวนยางขึ้นทะเบียน

๑. มีเอกสารสิทธิ์ ๓๐,๓๔๗ ราย พื้นที่ ๓๒๙,๖๑๕-๑-๗๖ ไร่

๒. ไม่มีเอกสารสิทธิ์ ๔,๙๗๑ ราย พื้นที่ ๕๔,๗๐๔-๑-๑๓ ไร่

ชกส. จ่ายเงินแล้ว<sup>๒</sup> ๑. คนกรีด : ๒๕,๓๐๔ ราย เป็นเงิน ๑๗๑,๘๗๙,๔๔๘.๔๖ บาท

๒. เจ้าของสวน : ๒๔,๙๙๒ ราย เป็นเงิน ๒๕๕,๖๙๖,๔๐๓.๕๘ บาท

**๔. โครงการประกันรายได้เกษตรกรผู้ปลูกมันสำปะหลัง ปี ๒๕๖๒/๒๕๖๓**

มีพื้นที่ปลูกมันสำปะหลัง<sup>๑</sup> ในพื้นที่ ๑๘ อำเภอ จำนวน ๑๓,๒๒๗ ครัวเรือน พื้นที่ ๑๑๙,๙๑๗ ไร่ ผ่านการตรวจสอบ จำนวน ๑๒,๔๒๗ ราย พื้นที่ ๑๑๓,๖๗๒ ไร่

ขณะนี้ดำเนินการจ่ายเงิน<sup>๒</sup> จำนวน ๕,๒๖๗ ราย เป็นเงิน ๔๗,๙๕๕,๙๐๑.๔๓ บาท

**๕. โครงการประกันรายได้เกษตรกรผู้ปลูกข้าว ปี ๒๕๖๒/๒๕๖๓**

มีเกษตรกรขึ้นทะเบียน<sup>๑</sup> จำนวน ๑๘๐,๖๔๑ ครัวเรือน พื้นที่ ๒,๒๔๙,๒๕๗ ไร่ ผ่านการตรวจสอบและส่งข้อมูลให้ ธ.ก.ส. จำนวน ๑๘๐,๓๒๕ ครัวเรือน พื้นที่ ๒,๒๔๓,๔๗๗ ไร่

มีการจ่ายเงินให้เกษตรกรแล้ว<sup>๒</sup> จำนวน ๗๐๙ ราย เป็นเงิน ๖,๘๗๔,๘๘๔.๔๙ บาท

---

๑. สำนักงานเกษตรจังหวัดสกลนคร ข้อมูล ณ วันที่ ๓๐ มิถุนายน ๒๕๖๓

๒. สำนักงาน ธ.ก.ส.จังหวัดสกลนคร ข้อมูล ณ วันที่ ๓๐ มิถุนายน ๒๕๖๓

๓. การยางแห่งประเทศไทยจังหวัดสกลนคร ข้อมูล ณ วันที่ ๓๐ มิถุนายน ๒๕๖๓

**๖. โครงการช่วยเหลือค่าเก็บเกี่ยวและปรับปรุงคุณภาพข้าว ๒๕๖๒/๖๓**

มีเกษตรกรขึ้นทะเบียน<sup>๑</sup> จำนวน ๑๘๐,๖๔๑ ครัวเรือน พื้นที่ ๒,๒๔๙,๒๕๗ ไร่ ผ่านการตรวจสอบและส่งข้อมูลให้ ธ.ก.ส. จำนวน ๑๘๐,๓๒๕ ครัวเรือน พื้นที่ ๒,๒๔๓,๔๗๗ ไร่

มีการจ่ายเงินให้เกษตรกร<sup>๒</sup> จำนวน ๑๗๓,๑๐๒ ราย เป็นเงิน ๙๘๓,๖๐๔,๓๗๕.๐๐ บาท

**๗. โครงการประกันรายได้ข้าวโพดเลี้ยงสัตว์**

มีเกษตรกรขึ้นทะเบียน<sup>๑</sup> จำนวน ๑๓๔ ครัวเรือน พื้นที่ ๘๓๑ ไร่ผ่านการตรวจสอบจำนวน ๑๑๗ ราย พื้นที่ ๗๔๔.๕๐ ไร่

มีการจ่ายเงินให้เกษตรกรแล้ว<sup>๒</sup> จำนวน ๑๑ ราย เป็นเงิน ๑๗,๔๒๖.๖๘ บาท

**๘. โครงการช่วยเหลือเกษตรกรที่ได้รับผลกระทบจากการระบาดของโรคติดเชื้อไวรัสโคโรนา ๒๐๑๙ ของ กษ**

มีการจ่ายเงินให้เกษตรกรแล้ว<sup>๒</sup> จำนวน ๒๐๓,๓๐๑ ราย เป็นเงิน ๒,๐๒๙,๐๔๐,๐๐๐.๐๐ บาท

**สภาพปัญหา**

๑. บัญชีเงินฝากของเกษตรกรบางรายถูกปิดบัญชี
๒. ....
๓. ....
๔. ....

.....

ข้อมูล ณ วันที่ ๓๐ เดือน มิถุนายน พ.ศ. ๒๕๖๓  
(สำนักงาน ธ.ก.ส.จังหวัดสกลนคร)