

คู่มือการใช้งานแอปพลิเคชันระบบลดการขอสำเนาเอกสารราชการเพื่อสนับสนุนงานบริการประชาชนของ สป.กษ.

1. เสียบบัตรประชาชนเจ้าหน้าที่ ที่เครื่องอ่านบัตรก่อนเปิดแอปพลิเคชัน
2. เปิดแอปพลิเคชัน โดย Double Click Shortcut ICTOPSMOAC_SMC.exe – Shortcut ที่ Desktop เพื่อเข้าใช้แอปพลิเคชัน



3. เลือกเครื่องอ่านบัตรที่เสียบบัตรประชาชนของเจ้าหน้าที่ แล้ว Click [Login]



4. ใส่ PIN บัตรประชาชนเจ้าหน้าที่ เพื่อเข้าสู่แอปพลิเคชัน

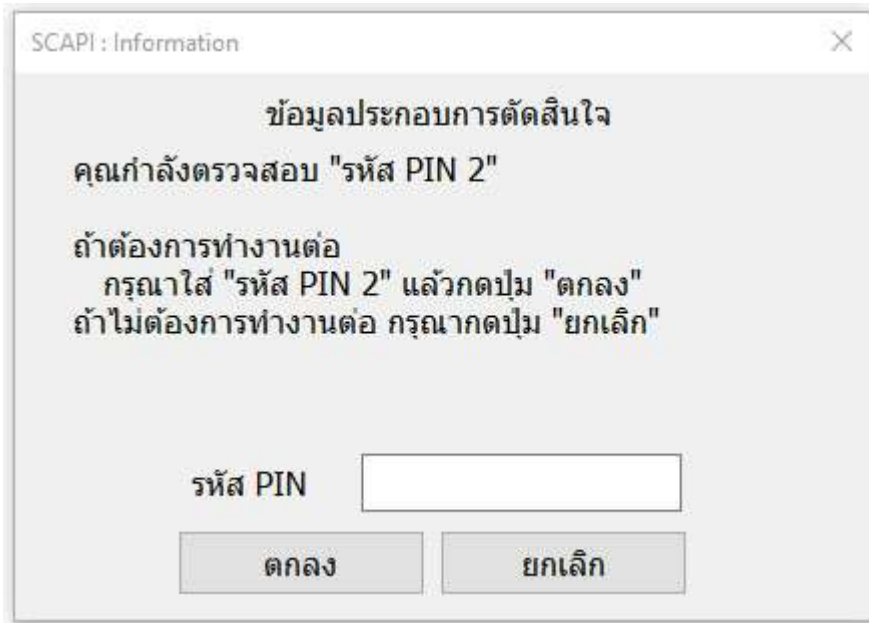

SCAPI : Information

ข้อมูลประกอบการตัดสินใจ

คุณกำลังตรวจสอบ "รหัส PIN 2"

ถ้าต้องการทำงานต่อ
กรุณาใส่ "รหัส PIN 2" แล้วกดปุ่ม "ตกลง"

ถ้าไม่ต้องการทำงานต่อ กรุณาคลิกปุ่ม "ยกเลิก"

รหัส PIN

5. เลือกกระบวนการงานและต้นทางข้อมูล

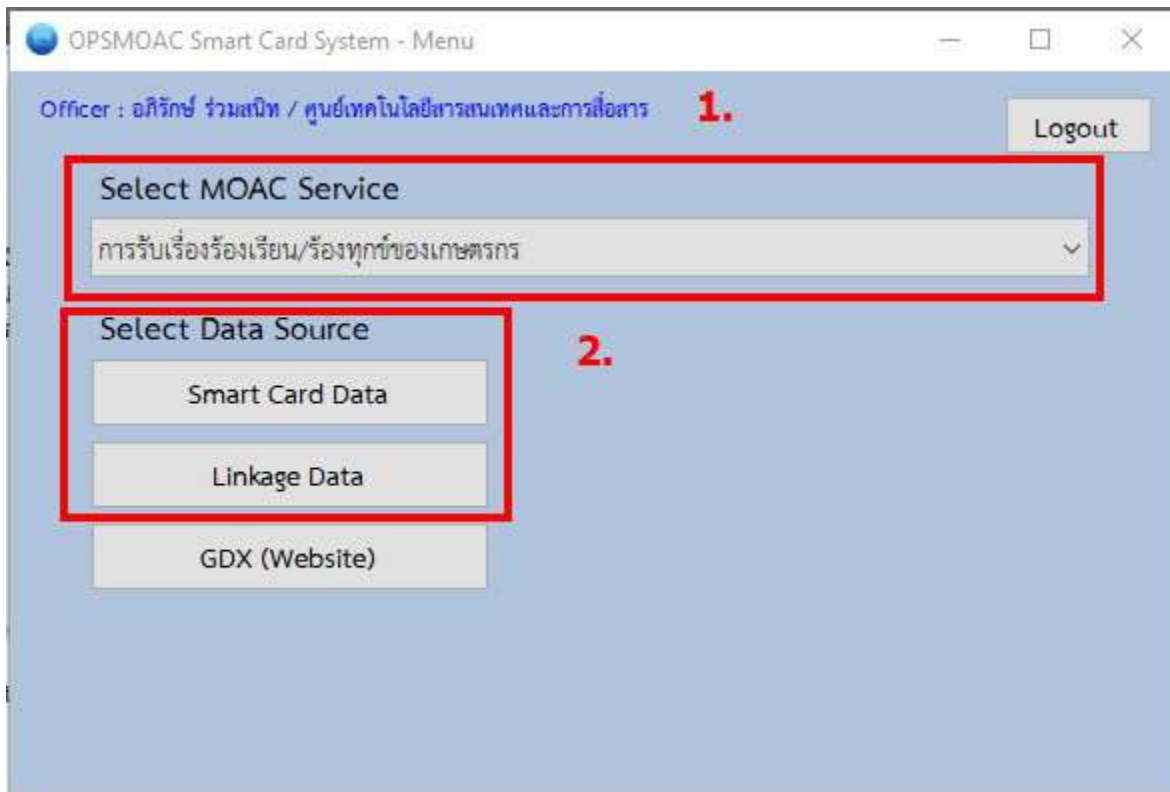

OPSMOAC Smart Card System - Menu

Officer : อภิรักษ์ ร่วมสนิท / ศูนย์เทคโนโลยีสารสนเทศและการสื่อสาร **1.**

Select MOAC Service

การรับเรื่องร้องเรียน/ร้องทุกข์ของเกษตรกร

2.

Select Data Source

5.1 กรณีเลือกต้นทางข้อมูลจากบัตรประชาชน (Smart Card Data)

5.1.1 เลือกเครื่องอ่านบัตรที่ต้องการดึงข้อมูล แล้ว Click [Report]

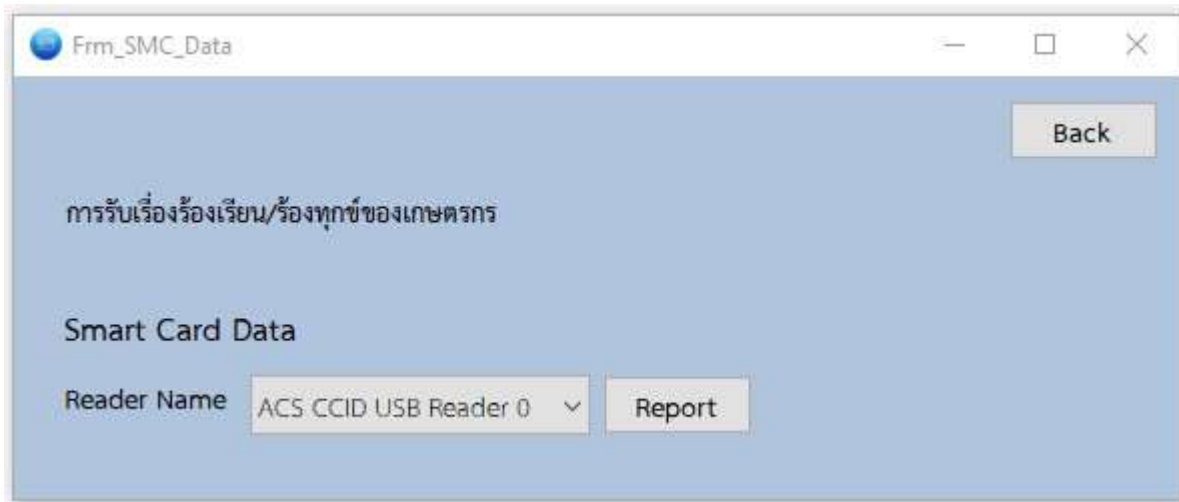

การรับเรื่องร้องเรียน/ร้องทุกข์ของเกษตรกร

Smart Card Data

Reader Name ACS CCID USB Reader 0

5.1.2 Report

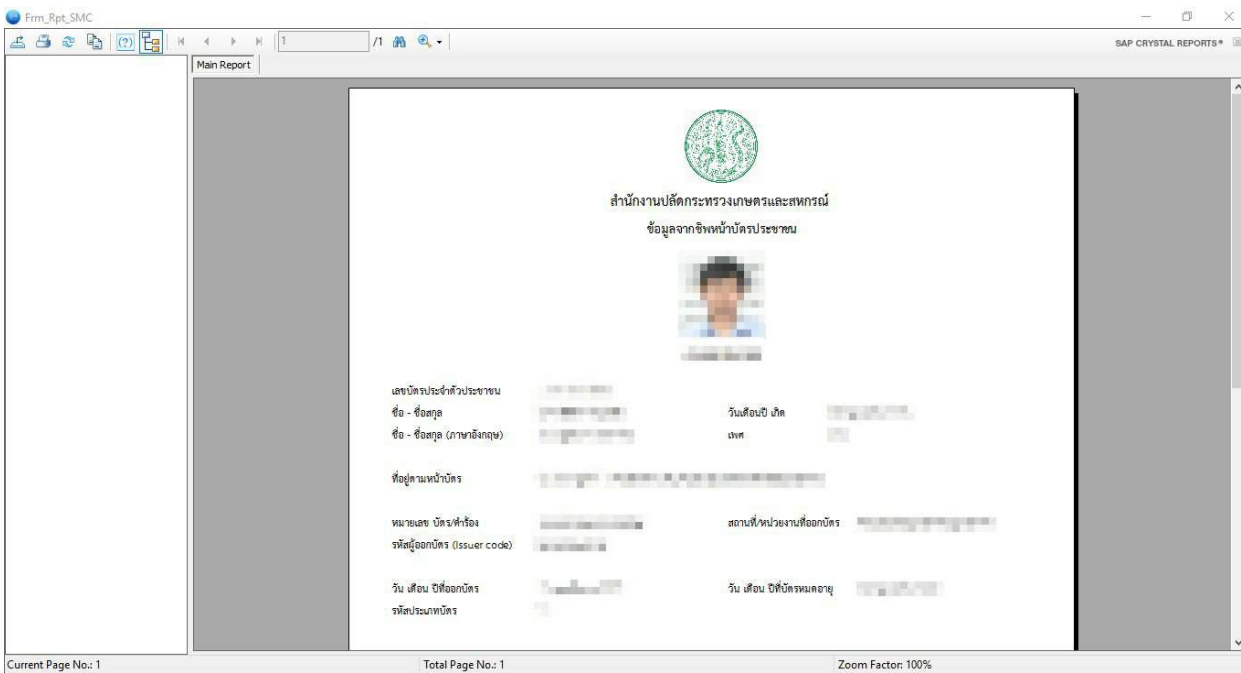

Main Report

สำนักงานปลัดกระทรวงเกษตรและสหกรณ์
ข้อมูลจากชิพหน้าบัตรประชาชน

เลขบัตรประชาชน		วันเดือนปี เกิด	
ชื่อ - ชื่อสกุล		เพศ	
ชื่อ - ชื่อสกุล (ภาษาอังกฤษ)			
ที่อยู่ตามหน้าบัตร			
หมายเลข บัตรคำร้อง รหัสผู้ออกบัตร (Issuer code)		สถานที่หน่วยงานผู้ออกบัตร	
วัน เดือน ปีที่ออกบัตร รหัสประเภทบัตร		วัน เดือน ปีที่บัตรหมดอายุ	

Current Page No.: 1 Total Page No.: 1 Zoom Factor: 100%

5.1.3 Click Button [Export Report] เพื่อบันทึกไฟล์รายงานเป็นไฟล์รูปแบบต่าง ๆ ได้

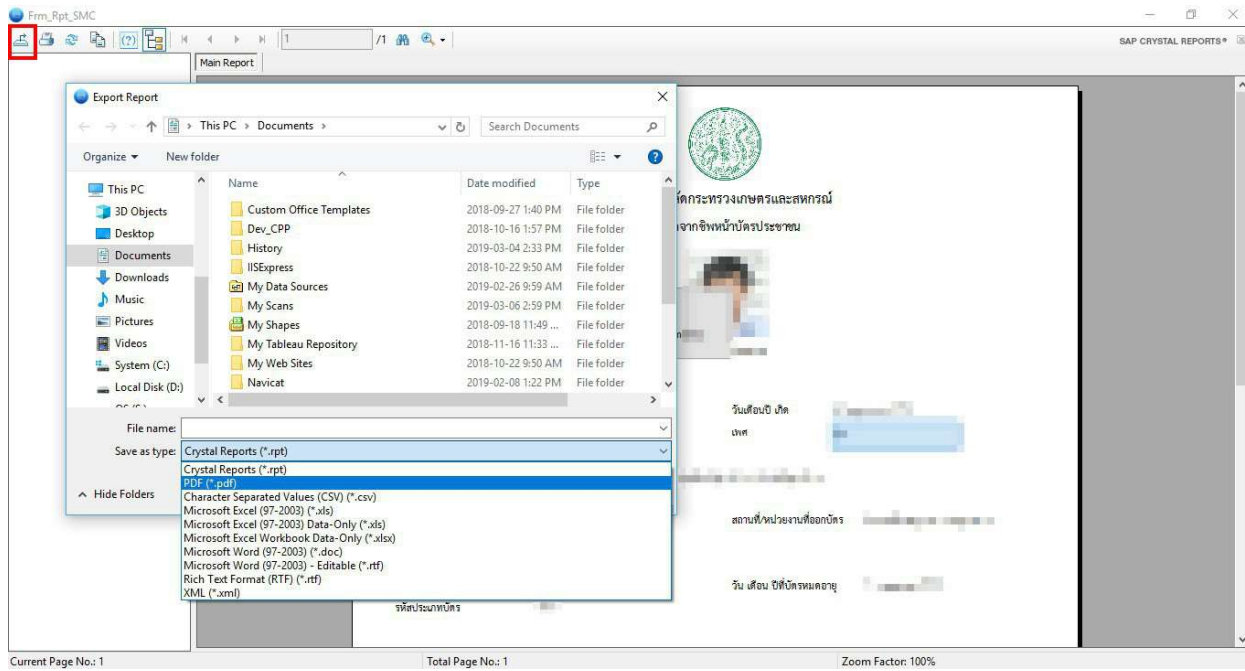

5.2 กรณีเลือกต้นทางข้อมูลจากกรมการปกครอง (Linkage Data)

5.2.1 ใส่ PIN บัตรประชาชนเจ้าหน้าที่ เพื่อยืนยันตัวตนในการเข้าใช้ Linkage Center

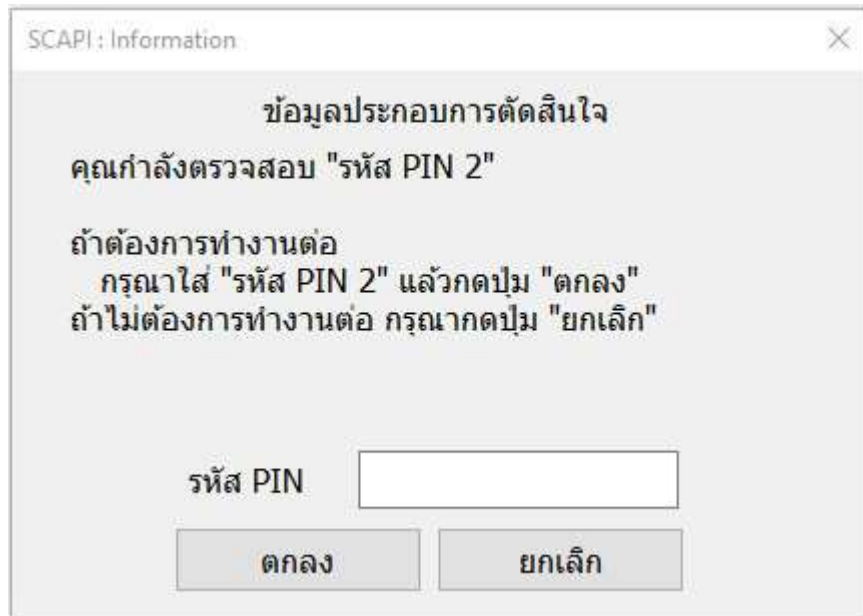

5.2.2 ใส่ข้อมูล แล้ว Click [Report] (สิทธิ์เจ้าหน้าที่)

Frm_Linkage_Data

Officer : อภิรักษ์ ร่วมสนิท / ศูนย์เทคโนโลยีสารสนเทศและการสื่อสาร

Back Logout

การสรรหาปราชญ์เกษตรกรของแผ่นดิน ประจำปี

Linkage Data **1. ใส่เลขบัตรประชาชนที่ต้องการข้อมูล**

Input PID

Select Data **2. เลือกข้อมูล**

ข้อมูล ทะเบียนราษฎร - กระทรวงมหาดไทย-กรมการปกครอง-สำนักบริหารการทะเบียน

Input Remark

เพื่อใช้ในการทดสอบ **3. ใส่เหตุผลในการดึงข้อมูล**

Requester Name / Department

อภิรักษ์ ร่วมสนิท / ศทช.สป.กษ. **4. ใส่ชื่อ / หน่วยงานเจ้าหน้าที่ที่ดึงข้อมูล**

Report

Use Card Permission (Optional)

Card Permission

Report

Frm_Rpt1

Main Report

SAP CRYSTAL REPORTS *

สำนักงานปลัดกระทรวงเกษตรและสหกรณ์

ข้อมูลทะเบียนราษฎร

เลขประจำตัวประชาชน	อายุ	0
ชื่อ - ชื่อสกุล	วันเดือนปี เกิด	
เพศ	สถานภาพเจ้าบ้าน	
สัญชาติ	วันที่ย้ายเข้ามาในบ้าน	
สถานภาพบุคคล		

เลขประจำตัวประชาชน บิดา

ชื่อบิดา	สัญชาติ บิดา	
----------	--------------	--

เลขประจำตัวประชาชน มารดา

ชื่อมารดา	สัญชาติ มารดา	
-----------	---------------	--

ข้อมูลทะเบียนบ้าน

บ้านเลขที่	หมู่	ถนน
ตรอก	ซอย	
ตำบล	อำเภอ	จังหวัด
เลขรหัสประจำบ้าน	ประเภทบ้าน	ชื่อสำนักทะเบียน

Current Page No.: 1 Total Page No.: 1 Zoom Factor: 100%

5.2.2.1 Optional กรณีดึงข้อมูลโดยใช้สิทธิ์บัตรประชาชน

Frm_Linkage_Data

Officer : อภิรักษ์ ร่วมสนิท / ศูนย์เทคโนโลยีสารสนเทศและการสื่อสาร

Back Logout

การสรรหาปราชญ์เกษตรของแผ่นดิน ประจำปี

Linkage Data

Input PID

Select Data

ข้อมูล ทะเบียนราษฎร - กระทรวงมหาดไทย-กรมการปกครอง-สำนักบริหารการทะเบียน

Input Remark

เพื่อการทดสอบ

Requester Name / Department

อภิรักษ์ ร่วมสนิท / ศทส.สป.กษ.

Report

Use Card Permission (Optional)

ACS CCID USB Reader 0 Card Permission

2. Click

1. เลือกเครื่องอ่านบัตรที่เสียบบัตรประชาชนที่จะดึงข้อมูล

5.2.2.2 ทำเหมือนข้อ 5.2.2