



ข้อมูลจำนวน **ปศุสัตว์** ในประเทศไทย **2565**



กลุ่มสารสนเทศและข้อมูลสถิติ
ศูนย์เทคโนโลยีสารสนเทศและการสื่อสาร กรมปศุสัตว์
กระทรวงเกษตรและสหกรณ์

คำนำ

หนังสือข้อมูลจำนวนปศุสัตว์ ในประเทศไทย ปี 2565 ที่ได้จัดทำขึ้นนี้ มีความมุ่งหมายเพื่อรวบรวม และนำเสนอข้อมูลที่ได้จากการสำรวจข้อมูลปศุสัตว์ และปรับปรุงข้อมูลในระบบทะเบียนเกษตรกรผู้เลี้ยงสัตว์ โดยสำนักงานปศุสัตว์ จังหวัด และสำนักงานปศุสัตว์อำเภอทั่วประเทศ เพื่อใช้เป็นข้อมูลพื้นฐานในการวางแผนโครงการต่างๆ ของกรมปศุสัตว์ รวมถึงผู้ที่ต้องการนำข้อมูลไปประกอบในการค้นคว้า วิเคราะห์ วิจัยเกี่ยวกับสถานการณ์ทางด้านปศุสัตว์ของประเทศไทย ซึ่งผู้จัดทำหวังว่าข้อมูลนี้จะเป็นประโยชน์และสามารถประกอบการใช้ประกอบการตัดสินใจ วางแผนงานทางด้านปศุสัตว์ของประเทศไทยได้บ้างไม่มากนักน้อย อย่างไรก็ตามก็ดี ในการจัดทำหนังสือเล่มนี้อาจมีข้อบกพร่องอยู่บ้าง กลุ่มสารสนเทศและข้อมูลสถิติ ศูนย์เทคโนโลยีสารสนเทศและการสื่อสาร มีความยินดีที่จะรับฟังข้อคิดเห็นและข้อเสนอแนะเพื่อที่จะใช้ปรับปรุงเนื้อหาารูปแบบในการนำเสนอ และการจัดพิมพ์ ครั้งต่อไปให้สามารถใช้ประโยชน์ได้ดียิ่งขึ้น

โอกาสนี้ ขอขอบคุณสำนักงานปศุสัตว์จังหวัดและสำนักงานปศุสัตว์ อำเภอทุกแห่ง ซึ่งเป็นแหล่งที่มาของข้อมูล ผู้อำนวยการศูนย์เทคโนโลยีสารสนเทศ และการสื่อสาร และอธิบดีกรมปศุสัตว์ ซึ่งให้ความอนุเคราะห์ในด้านงบประมาณ และทรัพยากรต่างๆ ในการจัดทำ พร้อมกับเป็นที่ปรึกษาในทุกด้าน รวมถึงผู้มีหน้าที่เกี่ยวข้องทุกท่านที่ได้ช่วยให้การจัดทำหนังสือเล่มนี้ สำเร็จลุล่วงด้วยดี และได้ใช้ประโยชน์ทั้งหน่วยงานภาครัฐและเอกชนผู้สนใจต่อไป

กลุ่มสารสนเทศและข้อมูลสถิติ
ศูนย์เทคโนโลยีสารสนเทศและการสื่อสาร
กรมปศุสัตว์

สารบัญ

คำนำ		3
สารบัญตาราง		4
สรุปข้อมูลที่สำคัญ		
ส่วนที่ 1	สรุปข้อมูลและสถิติจำนวนเกษตรกรผู้เลี้ยงสัตว์	8
ส่วนที่ 2	สรุปข้อมูลและสถิติจำนวนเกษตรกร - โคเนื้อ	17
ส่วนที่ 3	สรุปข้อมูลและสถิติจำนวนเกษตรกร - โคนม	31
ส่วนที่ 4	สรุปข้อมูลและสถิติจำนวนเกษตรกร - กระบือ	47
ส่วนที่ 5	สรุปข้อมูลและสถิติจำนวนเกษตรกร - สุกร	59
ส่วนที่ 6	สรุปข้อมูลและสถิติจำนวนเกษตรกร - ไก่	73
ส่วนที่ 7	สรุปข้อมูลและสถิติจำนวนเกษตรกร - เป็ด	110
ส่วนที่ 8	สรุปข้อมูลและสถิติจำนวนเกษตรกร - แพะ	129
ส่วนที่ 9	สรุปข้อมูลและสถิติจำนวนเกษตรกร - แกะ	143
ส่วนที่ 10	ข้อมูลจำนวนเกษตรกร - สัตว์เลี้ยงอื่นๆ	155
ภาคผนวก		162

ตารางที่ 6-4	98
จำนวนเกษตรกรผู้เลี้ยงไก่เนื้อพ่อแม่พันธุ์ จำแนกตามจำนวนไก่เนื้อพ่อแม่พันธุ์ที่เลี้ยง รายจังหวัด ปี 2565	
ตารางที่ 6-5	100
จำนวนเกษตรกรผู้เลี้ยงไก่เนื้อ จำแนกตามจำนวนไก่เนื้อที่เลี้ยง รายจังหวัด ปี 2565	
ตารางที่ 6-6	102
จำนวนเกษตรกรผู้เลี้ยงไก่พื้นเมือง, ไก่ลูกผสม จำแนกตามจำนวนไก่พื้นเมือง, ไก่ลูกผสมที่เลี้ยง รายจังหวัด ปี 2565	
ตารางที่ 6-7	104
จำนวนเกษตรกรผู้เลี้ยงไก่ไข่ปู่,ย่าพันธุ์ จำแนกตามจำนวนไก่ไข่ปู่,ย่าพันธุ์ที่เลี้ยง รายจังหวัด ปี 2565	
ตารางที่ 6-8	106
จำนวนเกษตรกรผู้เลี้ยงไก่ไข่พ่อแม่พันธุ์ จำแนกตามจำนวนไก่ไข่พ่อแม่พันธุ์ที่เลี้ยง รายจังหวัด ปี 2565	
ตารางที่ 6-9	108
จำนวนเกษตรกรผู้เลี้ยงไก่ไข่ จำแนกตามจำนวนไก่ไข่ที่เลี้ยง รายจังหวัด ปี 2565	
ตารางที่ 7-1	116
จำนวนเกษตรกรและเปิด รายจังหวัด ปี 2565	
ตารางที่ 7-2	120
จำนวนเปิดรายจังหวัด ปี 2565 เรียงลำดับจากมากไปน้อย	
ตารางที่ 7-3	123
จำนวนเกษตรกรผู้เลี้ยงเปิด จำแนกตามจำนวนเปิดที่เลี้ยง รายจังหวัด ปี 2565	
ตารางที่ 7-4	125
จำนวนเกษตรกรผู้เลี้ยงเปิดเนื้อ จำแนกตามจำนวนเปิดเนื้อที่เลี้ยง รายจังหวัด ปี 2565	
ตารางที่ 7-5	127
จำนวนเกษตรกรผู้เลี้ยงเปิดไข่ จำแนกตามจำนวนเปิดไข่ที่เลี้ยง รายจังหวัด ปี 2565	
ตารางที่ 8-1	134
จำนวนเกษตรกรและแพะ รายจังหวัด ปี 2565	
ตารางที่ 8-2	138
จำนวนแพะรายจังหวัด ปี 2565 เรียงลำดับจากมากไปน้อย	
ตารางที่ 8-3	141
จำนวนเกษตรกรผู้เลี้ยงแพะ จำแนกตามจำนวนแพะที่เลี้ยง รายจังหวัด ปี 2565	
ตารางที่ 9-1	147
จำนวนเกษตรกรและแกะ รายจังหวัด ปี 2565	
ตารางที่ 9-2	150
จำนวนแกะรายจังหวัด ปี 2565 เรียงลำดับจากมากไปน้อย	
ตารางที่ 9-3	135
จำนวนเกษตรกรผู้เลี้ยงแกะ จำแนกตามจำนวนแกะที่เลี้ยง รายจังหวัด ปี 2565	
ตารางที่ 10-1	156
จำนวนเกษตรกรผู้เลี้ยงสัตว์เลี้ยงอื่นๆ รายจังหวัด ปี 2565	

การแบ่งส่วนราชการของกรมปลุศัตว์

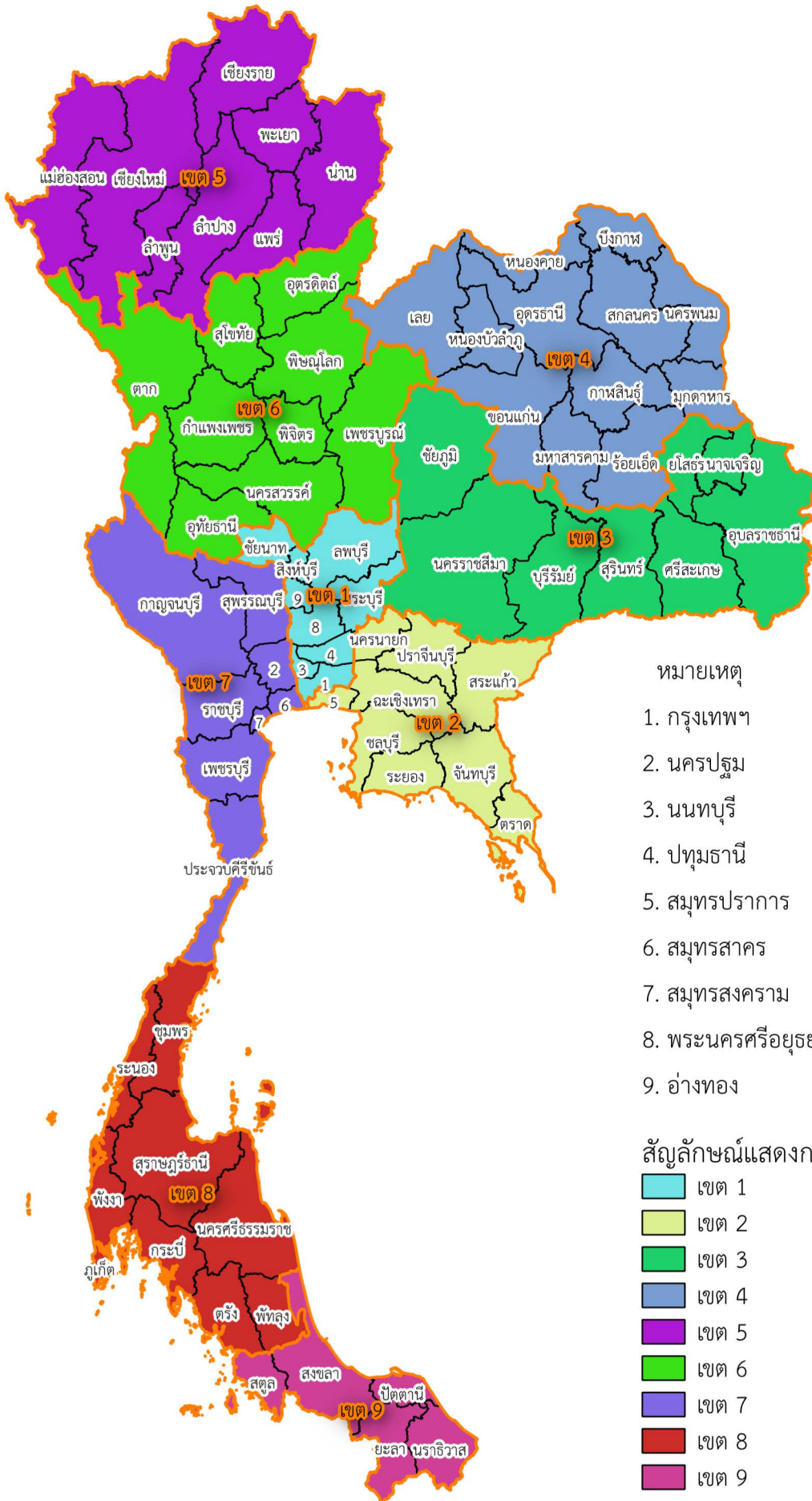

หมายเหตุ

1. กรุงเทพฯ
2. นครปฐม
3. นนทบุรี
4. ปทุมธานี
5. สมุทรปราการ
6. สมุทรสาคร
7. สมุทรสงคราม
8. พระนครศรีอยุธยา
9. อ่างทอง

สัญลักษณ์แสดงการแบ่งส่วนราชการของกรมปลุศัตว์

- เขต 1
- เขต 2
- เขต 3
- เขต 4
- เขต 5
- เขต 6
- เขต 7
- เขต 8
- เขต 9

จำนวนเกษตรกรผู้เลี้ยงสัตว์และปศุสัตว์ รายเขตปศุสัตว์ ปี 2565

เขต ปศุสัตว์	เกษตรกร (ราย)	จำนวนปศุสัตว์ (ตัว)							
		โคเนื้อ	โคนม	กระบือ	สุกร	ไก่	เป็ด	แพะ	แกะ
ยอดรวม	3,575,235	9,394,111	812,235	1,741,141	10,759,194	498,862,811	33,604,921	1,505,381	128,314
เขต 1	120,454	199,908	262,026	36,139	844,412	100,300,362	6,132,774	196,974	13,630
เขต 2	121,578	221,676	42,777	55,363	1,285,984	98,455,170	3,391,571	38,720	5,810
เขต 3	1,041,299	3,122,426	176,285	707,656	1,127,777	71,338,391	4,334,808	210,651	7,650
เขต 4	884,031	2,144,673	71,993	567,496	1,162,593	38,247,033	3,866,488	123,005	3,015
เขต 5	384,757	686,463	85,945	162,672	791,033	29,755,523	524,320	30,447	2,648
เขต 6	333,968	771,231	7,305	163,561	1,035,883	41,361,751	4,221,193	171,557	20,764
เขต 7	157,249	1,113,003	158,635	19,935	3,031,499	77,686,660	7,512,469	290,218	43,678
เขต 8	308,528	706,411	5,932	16,908	1,357,855	30,389,967	1,944,666	183,458	2,828
เขต 9	223,371	428,320	1,337	11,411	122,158	11,327,954	1,676,632	260,351	28,291

จำนวนเกษตรกรผู้เลี้ยงสัตว์ รายเขตปศุสัตว์ ปี 2565

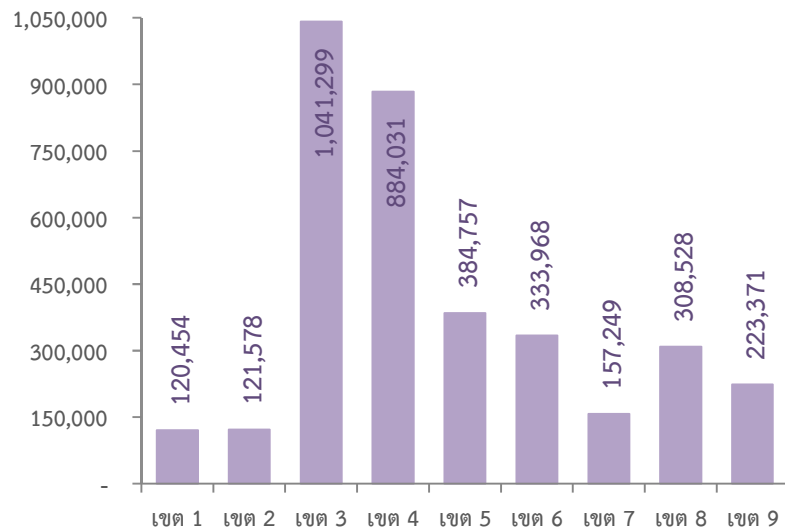

สัดส่วนเกษตรกรผู้เลี้ยงสัตว์ รายภาค ปี 2565

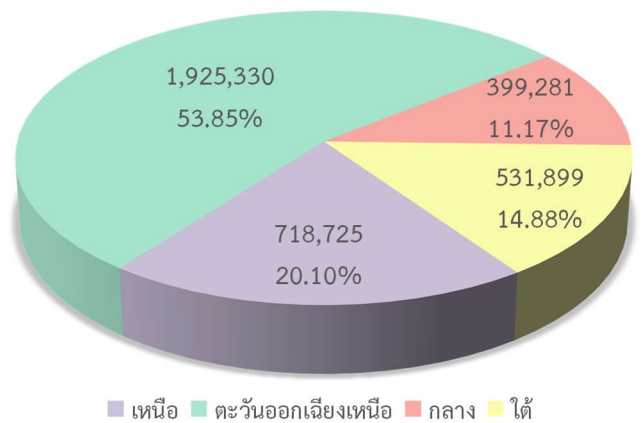

จำนวนเกษตรกรผู้เลี้ยงสัตว์และปศุสัตว์ รายภาค ปี 2565

ภาค	เกษตรกร (ราย)	จำนวนปศุสัตว์ (ตัว)							
		โคเนื้อ	โคนม	กระบือ	สุกร	ไก่	เป็ด	แพะ	แกะ
ยอดรวม	3,575,235	9,394,111	812,235	1,741,141	10,759,194	498,862,811	33,604,921	1,505,381	128,314
เนื้อ	718,725	1,457,694	93,250	326,233	1,826,916	71,117,274	4,745,513	202,004	23,412
ตะวันออกเฉียงเหนือ	1,925,330	5,267,099	248,278	1,275,152	2,290,370	109,585,424	8,201,296	333,656	10,665
กลาง	399,281	1,534,587	463,438	111,437	5,161,895	276,442,192	17,036,814	525,912	63,118
ใต้	531,899	1,134,731	7,269	28,319	1,480,013	41,717,921	3,621,298	443,809	31,119

หมายเหตุ : ภาคเนื้อ ได้แก่ เขต 5, 6 ภาคตะวันออกเฉียงเหนือ ได้แก่ เขต 3, 4 ภาคกลาง ได้แก่ เขต 1, 2, 7 และ ภาคใต้ ได้แก่ เขต 8, 9

ที่มา : สำนักงานปศุสัตว์อำเภอ จากระบบทะเบียนเกษตรกรผู้เลี้ยงสัตว์ กรมปศุสัตว์ (DLD e-Regist)

รวบรวมโดย : กลุ่มสารสนเทศและข้อมูลสถิติ ศูนย์เทคโนโลยีสารสนเทศและการสื่อสาร กรมปศุสัตว์

ส่วนที่ 1 สรุปข้อมูลและสถิติ จำนวนเกษตรกร

ผู้เลี้ยงสัตว์



แผนที่แสดงความหนาแน่นของจำนวนเกษตรกรผู้เลี้ยงสัตว์รายจังหวัด

ปี 2565

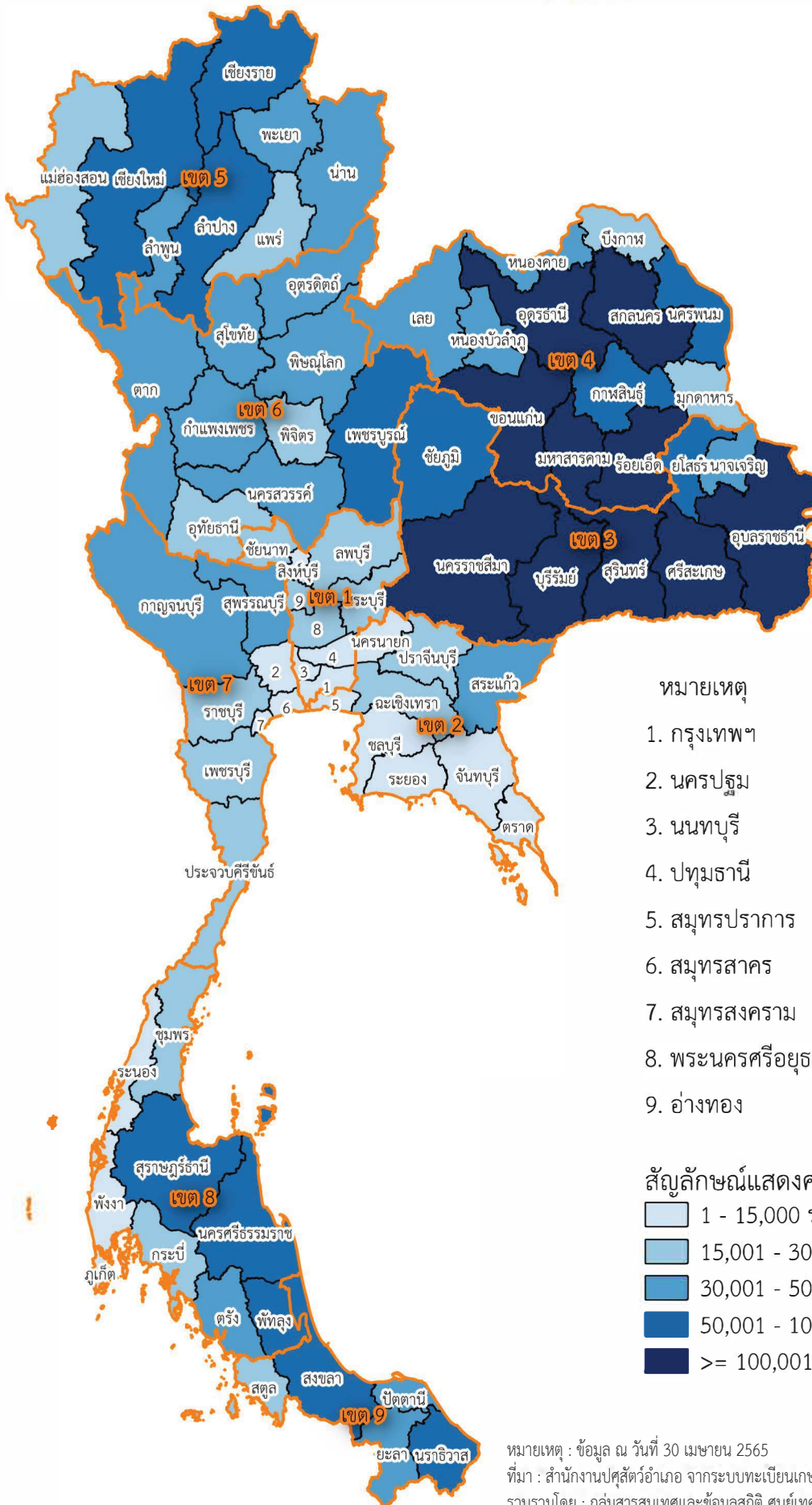

หมายเหตุ : ข้อมูล ณ วันที่ 30 เมษายน 2565

ที่มา : สำนักงานปลุสัตว์อำเภอ จากระบบทะเบียนเกษตรกรผู้เลี้ยงสัตว์ กรมปลุสัตว์ (DLD e-Regist)

รวบรวมโดย : กลุ่มสารสนเทศและข้อมูลสถิติ ศูนย์เทคโนโลยีสารสนเทศและการสื่อสาร กรมปลุสัตว์

สรุปข้อมูลและสถิติจำนวนเกษตรกรผู้เลี้ยงสัตว์ ปี 2565

1. จำนวนเกษตรกรผู้เลี้ยงสัตว์

ในปี 2565 มีเกษตรกรผู้เลี้ยงสัตว์ทั้งหมด จำนวน 3,575,235 ราย ซึ่งส่วนใหญ่อยู่ในพื้นที่เขต 3 จำนวน 1,041,299 ราย (ร้อยละ 29.13) รองลงมา คือ เขต 4 จำนวน 884,031 ราย (ร้อยละ 24.73) และเขต 5 จำนวน 384,757 ราย (ร้อยละ 10.76) ตามลำดับ รายละเอียดตามแผนภูมิที่ 1 และตารางที่ 1

แผนภูมิที่ 1 จำนวนเกษตรกรผู้เลี้ยงสัตว์ รายเขตปศุสัตว์

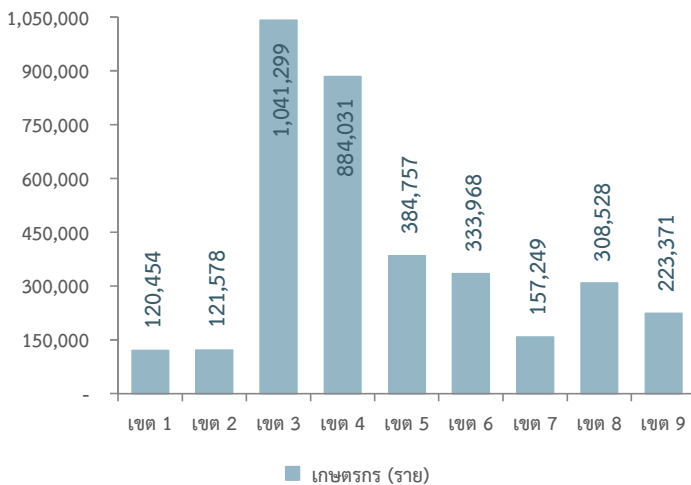

ตารางที่ 1 จำนวนเกษตรกรผู้เลี้ยงสัตว์ รายเขตปศุสัตว์

เขต ปศุสัตว์	เกษตรกรผู้เลี้ยงสัตว์ (ราย)	
	จำนวน	ร้อยละ
รวม	3,575,235	100.00
เขต 1	120,454	3.37
เขต 2	121,578	3.40
เขต 3	1,041,299	29.13
เขต 4	884,031	24.73
เขต 5	384,757	10.76
เขต 6	333,968	9.34
เขต 7	157,249	4.40
เขต 8	308,528	8.63
เขต 9	223,371	6.25

จังหวัดนครราชสีมา มีเกษตรกรผู้เลี้ยงสัตว์มากที่สุด จำนวน 193,599 ราย (ร้อยละ 5.42) รองลงมาคือ จังหวัดอุบลราชธานี สุรินทร์ บุรีรัมย์ และศรีสะเกษ ตามลำดับ รายละเอียดตามตารางที่ 2

ตารางที่ 2 จังหวัดที่มีจำนวนเกษตรกรผู้เลี้ยงสัตว์มากที่สุด 5 อันดับแรก

ลำดับ ที่	จังหวัด	เกษตรกรผู้เลี้ยงสัตว์ (ราย)	
		จำนวน	ร้อยละ
1	นครราชสีมา	193,599	5.42
2	อุบลราชธานี	186,732	5.22
3	สุรินทร์	168,835	4.72
4	บุรีรัมย์	160,720	4.50
5	ศรีสะเกษ	149,207	4.17

2. เปรียบเทียบเกษตรกรผู้เลี้ยงสัตว์ปี 2564 - 2565

เกษตรกรผู้เลี้ยงสัตว์เพิ่มขึ้น จำนวน 221,586 ราย โดยในพื้นที่เขต 3 เพิ่มขึ้นมากที่สุด จำนวน 121,052 ราย รองลงมา คือ เขต 4 จำนวน 101,003 ราย และเขต 7 จำนวน 5,078 ราย ตามลำดับ

ในพื้นที่เขต 8 ลดลงมากที่สุด จำนวน 2,145 ราย รองลงมา คือ เขต 5 จำนวน 2,004 ราย และเขต 1 จำนวน 1,542 ราย ตามลำดับ รายละเอียดตามตารางที่ 3

ตารางที่ 3 เปรียบเทียบจำนวนเกษตรกรผู้เลี้ยงสัตว์ ปี 2564 - 2565

เขต ปศุสัตว์	เกษตรกรผู้เลี้ยงสัตว์ (ราย)		การเปลี่ยนแปลง (เพิ่ม/ลด)	
	ปี 2564	ปี 2565	จำนวน	ร้อยละ
รวม	3,353,649	3,575,235	221,586	6.61
เขต 1	121,996	120,454	- 1,542	- 1.26
เขต 2	119,624	121,578	1,954	1.63
เขต 3	920,247	1,041,299	121,052	13.15
เขต 4	783,028	884,031	101,003	12.90
เขต 5	386,761	384,757	- 2,004	- 0.52
เขต 6	335,429	333,968	- 1,461	- 0.44
เขต 7	152,171	157,249	5,078	3.34
เขต 8	310,673	308,528	- 2,145	- 0.69
เขต 9	223,720	223,371	- 349	- 0.16

ที่มา : สำนักงานปศุสัตว์อำเภอ จากระบบทะเบียนเกษตรกรผู้เลี้ยงสัตว์ กรมปศุสัตว์ (DLD e-Regist)

รวบรวมโดย : กลุ่มสารสนเทศและข้อมูลสถิติ ศูนย์เทคโนโลยีสารสนเทศและการสื่อสาร กรมปศุสัตว์

ตารางที่ 1-1 จำนวนเกษตรกรผู้เลี้ยงสัตว์และปลุสัตว์ รายจังหวัด ปี 2565

จังหวัด	เกษตรกรผู้เลี้ยงสัตว์ (ราย)	จำนวนปลุสัตว์															
		โคเนื้อ		โคนม		กระบือ		สุกร		ไก่		เป็ด		แพะ		แกะ	
		จำนวน (ตัว)	เกษตรกร (ราย)	จำนวน (ตัว)	เกษตรกร (ราย)	จำนวน (ตัว)	เกษตรกร (ราย)	จำนวน (ตัว)	เกษตรกร (ราย)	จำนวน (ตัว)	เกษตรกร (ราย)	จำนวน (ตัว)	เกษตรกร (ราย)	จำนวน (ตัว)	เกษตรกร (ราย)	จำนวน (ตัว)	เกษตรกร (ราย)
ยอดรวม	3,575,235	9,394,111	1,413,395	812,235	24,117	1,741,141	309,001	10,759,194	149,575	498,862,811	2,856,277	33,604,921	435,189	1,505,381	92,997	128,314	8,563
เขต 1	120,454	199,908	14,152	262,026	7,215	36,139	2,750	844,412	2,722	100,300,362	100,135	6,132,774	13,642	196,974	6,583	13,630	462
กรุงเทพมหานคร	4,712	4,969	620	116	5	266	52	61	8	149,091	3,852	45,358	380	10,241	483	1,315	84
นนทบุรี	4,237	2,230	322	-	-	190	38	-	-	134,960	3,918	149,053	445	3,759	257	323	24
ปทุมธานี	6,465	4,941	291	39	2	908	71	2	1	628,659	6,055	431,830	894	3,291	123	444	19
พระนครศรีอยุธยา	15,329	11,018	1,112	18	4	1,718	205	18,179	32	6,424,172	13,944	605,152	2,088	7,813	381	344	21
อ่างทอง	17,568	13,186	1,501	-	-	859	81	60,636	780	2,793,844	15,126	1,592,918	2,752	10,832	409	539	18
ลพบุรี	27,957	72,387	4,167	88,099	2,425	3,820	272	482,880	1,007	60,403,567	22,333	1,007,657	2,533	73,506	2,397	3,762	99
สิงห์บุรี	5,231	3,248	451	124	6	253	43	11,690	158	2,229,629	4,456	139,125	665	18,649	553	168	14
ชัยนาท	20,622	57,203	3,523	1,170	64	17,726	1,308	204,837	614	7,027,900	17,294	1,161,901	2,613	41,394	1,131	4,179	126
สระบุรี	18,333	30,726	2,165	172,460	4,709	10,399	680	66,127	122	20,508,540	13,157	999,780	1,272	27,489	849	2,556	57
เขต 2	121,578	221,676	20,120	42,777	1,056	55,363	4,722	1,285,984	1,817	98,455,170	107,389	3,391,571	12,160	38,720	1,757	5,810	296
สมุทรปราการ	2,159	515	55	-	-	61	11	-	-	48,980	1,900	9,217	329	518	29	368	8
ชลบุรี	12,852	21,413	1,579	1,657	30	8,675	836	302,496	182	38,777,253	11,385	354,493	601	7,051	322	1,966	88
ระยอง	10,209	22,837	1,658	1	1	728	83	129,730	112	4,594,532	9,269	479,231	338	1,000	41	184	10
จันทบุรี	9,832	2,412	337	3,331	86	476	30	79,681	140	4,469,030	9,051	37,952	492	292	31	83	5
ตราด	4,336	1,707	181	1	1	602	71	68,883	67	642,638	3,826	16,594	198	444	28	154	11
ฉะเชิงเทรา	17,029	23,940	2,827	115	5	3,675	284	202,326	307	15,112,212	14,163	1,073,743	2,857	7,820	407	1,434	95
ปราจีนบุรี	19,774	18,921	2,034	81	2	12,626	1,051	408,903	455	24,397,012	17,721	599,697	1,153	1,901	102	446	29
นครนายก	10,342	11,032	971	114	3	13,640	1,059	68,258	40	8,046,345	9,109	566,714	1,348	2,394	101	479	17
สระแก้ว	35,045	118,899	10,478	37,477	928	14,880	1,297	25,707	514	2,367,168	30,965	253,930	4,844	17,300	696	696	33
เขต 3	1,041,299	3,122,426	570,393	176,285	5,746	707,656	151,134	1,127,777	35,010	71,338,391	761,497	4,334,808	121,266	210,651	9,078	7,650	423
นครราชสีมา	193,599	538,870	68,051	156,986	5,063	79,060	12,023	268,740	6,362	25,620,952	162,901	1,041,028	15,657	124,686	4,566	3,410	151
บุรีรัมย์	160,720	526,368	86,866	5,509	148	158,208	27,617	277,721	8,877	13,922,844	119,918	466,896	17,050	20,925	1,176	1,542	109
สุรินทร์	168,835	579,746	104,991	910	71	152,394	32,833	141,983	7,164	5,356,894	119,938	519,180	21,272	6,843	455	652	37
ศรีสะเกษ	149,207	521,843	102,963	5,299	208	105,318	25,045	74,367	3,479	5,266,889	98,137	414,256	21,849	5,057	316	383	21
อุบลราชธานี	186,732	530,087	122,756	230	19	140,235	37,567	125,508	4,275	8,380,427	113,535	530,318	22,584	10,179	764	541	44
ยโสธร	57,272	188,012	39,542	44	14	34,804	8,215	60,704	1,567	2,061,021	42,171	200,268	7,734	2,071	144	76	3
ชัยภูมิ	83,262	117,744	16,744	7,296	219	18,466	2,920	140,136	2,344	9,005,075	76,710	1,069,324	11,802	37,093	1,521	1,023	53
อำนาจเจริญ	41,672	119,756	28,480	11	4	19,171	4,914	38,618	942	1,724,289	28,187	93,538	3,318	3,797	136	23	5

ตารางที่ 1-1 จำนวนเกษตรกรผู้เลี้ยงสัตว์และปศุสัตว์ รายจังหวัด ปี 2565

จังหวัด	เกษตรกรผู้เลี้ยงสัตว์ (ราย)	จำนวนปศุสัตว์															
		โคเนื้อ		โคนม		กระบือ		สุกร		ไก่		เป็ด		แพะ		แกะ	
		จำนวน (ตัว)	เกษตรกร (ราย)	จำนวน (ตัว)	เกษตรกร (ราย)	จำนวน (ตัว)	เกษตรกร (ราย)	จำนวน (ตัว)	เกษตรกร (ราย)	จำนวน (ตัว)	เกษตรกร (ราย)	จำนวน (ตัว)	เกษตรกร (ราย)	จำนวน (ตัว)	เกษตรกร (ราย)	จำนวน (ตัว)	เกษตรกร (ราย)
เขต 4	884,031	2,144,673	402,145	71,993	2,163	567,496	112,089	1,162,593	33,422	38,247,033	697,247	3,866,488	135,895	123,005	5,908	3,015	259
บึงกาฬ	25,729	46,934	6,420	907	6	21,578	2,791	20,846	916	1,630,701	22,011	224,283	5,458	4,594	206	51	3
หนองบัวลำภู	31,681	59,448	8,618	1,733	40	17,664	3,103	43,600	1,408	1,902,280	27,789	189,367	7,375	10,512	468	133	8
ขอนแก่น	105,077	315,181	53,270	39,625	1,175	49,307	8,271	136,921	3,995	6,698,344	77,607	734,983	13,411	25,975	1,138	171	35
อุดรธานี	108,430	185,797	29,606	7,683	229	69,571	13,287	190,617	3,571	5,223,992	95,375	483,037	19,021	20,233	952	332	30
เลย	41,507	48,979	5,855	6,738	83	14,182	1,769	69,402	1,095	1,657,937	37,735	192,965	9,295	10,346	409	395	25
หนองคาย	34,376	57,729	9,578	27	4	16,141	2,728	109,701	1,187	1,847,711	30,273	219,118	7,735	8,627	413	469	17
มหาสารคาม	101,747	349,668	63,804	8,968	283	72,055	14,392	131,217	3,685	4,677,056	74,826	415,910	13,704	12,463	485	477	24
ร้อยเอ็ด	132,089	394,097	86,273	771	88	76,261	19,946	135,621	4,530	4,420,549	92,719	561,492	19,675	6,273	389	486	72
กาฬสินธุ์	92,020	155,365	31,807	755	62	36,490	7,641	84,719	3,675	3,280,548	80,719	337,128	12,751	6,946	411	132	15
สกลนคร	111,247	289,400	56,317	4,774	192	98,340	18,813	89,853	3,975	3,230,590	82,555	320,431	17,641	7,977	482	172	17
นครพนม	70,887	153,676	30,595	12	1	78,397	14,964	111,131	3,660	2,631,671	53,732	143,789	7,720	6,368	387	140	7
มุกดาหาร	29,241	88,399	20,002	-	-	17,510	4,384	38,965	1,725	1,045,654	21,906	43,985	2,109	2,691	168	57	6
เขต 5	384,757	686,463	71,796	85,945	1,933	162,672	18,417	791,033	37,438	29,755,523	353,100	524,320	15,791	30,447	1,892	2,648	170
เชียงใหม่	73,713	185,772	17,023	53,230	1,210	51,970	5,577	283,654	13,451	7,407,883	63,628	82,020	2,124	7,909	554	514	62
ลำพูน	36,881	33,964	3,318	24,541	459	6,193	541	100,191	2,476	4,397,881	35,593	20,132	440	1,212	50	110	7
ลำปาง	53,022	156,213	15,788	2,684	58	16,458	1,683	160,888	2,426	5,166,872	45,096	38,416	1,092	6,263	243	652	24
แพร่	28,006	47,041	4,366	425	24	11,051	1,073	37,507	829	1,540,119	25,492	26,945	845	1,901	73	225	6
น่าน	48,634	63,039	9,894	64	6	9,785	1,613	63,495	5,194	2,226,344	45,885	82,501	3,156	3,002	299	131	13
พะเยา	44,742	59,461	6,296	250	18	7,527	833	17,858	273	2,417,052	43,644	81,625	2,248	1,784	98	412	12
เชียงราย	76,494	53,344	6,770	4,747	157	16,130	2,000	77,885	3,571	5,670,793	73,277	177,654	5,116	5,419	296	428	30
แม่ฮ่องสอน	23,265	87,629	8,341	4	1	43,558	5,097	49,555	9,218	928,579	20,485	15,027	770	2,957	279	176	16
เขต 6	333,968	771,231	53,593	7,305	250	163,561	14,780	1,035,883	16,523	41,361,751	297,526	4,221,193	23,477	171,557	5,291	20,764	584
อุดรดิตถ์	30,515	49,205	3,960	2	1	25,839	2,021	55,994	1,403	4,028,440	28,597	151,845	658	2,697	78	226	10
นครสวรรค์	41,427	81,921	4,644	1,160	32	10,008	877	251,326	1,137	10,706,877	37,544	738,959	3,896	34,875	1,094	5,586	156
อุทัยธานี	24,527	14,353	1,080	49	3	31,349	2,833	58,690	859	2,529,490	22,459	275,923	3,254	15,355	535	1,506	50
กำแพงเพชร	39,093	32,180	2,310	211	10	11,588	921	215,337	3,118	3,743,432	36,400	261,085	2,741	11,170	392	1,352	29
ตาก	35,591	265,286	17,416	13	3	28,967	2,456	73,707	3,303	1,572,478	24,012	39,599	1,795	16,911	560	1,385	14
สุโขทัย	36,691	137,827	10,584	2,982	109	9,488	1,005	72,600	2,304	1,497,762	31,497	221,131	1,460	12,449	344	839	33
พิษณุโลก	45,026	64,045	5,867	285	10	28,124	2,999	150,917	2,645	3,669,461	40,430	776,808	3,425	16,594	502	1,526	56

ตารางที่ 1-1 จำนวนเกษตรกรผู้เลี้ยงสัตว์และปลุสัตว์ รายจังหวัด ปี 2565

จังหวัด	เกษตรกรผู้เลี้ยงสัตว์ (ราย)	จำนวนปลุสัตว์															
		โคเนื้อ		โคนม		กระบือ		สุกร		ไก่		เป็ด		แพะ		แกะ	
		จำนวน (ตัว)	เกษตรกร (ราย)	จำนวน (ตัว)	เกษตรกร (ราย)	จำนวน (ตัว)	เกษตรกร (ราย)	จำนวน (ตัว)	เกษตรกร (ราย)	จำนวน (ตัว)	เกษตรกร (ราย)	จำนวน (ตัว)	เกษตรกร (ราย)	จำนวน (ตัว)	เกษตรกร (ราย)	จำนวน (ตัว)	เกษตรกร (ราย)
พิจิตร	28,611	42,053	1,561	460	17	8,974	714	43,531	1,013	4,246,211	26,946	857,669	2,523	9,913	355	1,356	41
เพชรบูรณ์	52,487	84,361	6,171	2,143	65	9,224	954	113,781	741	9,367,600	49,641	898,174	3,725	51,593	1,431	6,988	195
เขต 7	157,249	1,113,003	63,741	158,635	5,532	19,935	1,871	3,031,499	6,717	77,686,660	109,466	7,512,469	10,856	290,218	7,951	43,678	795
ราชบุรี	24,364	112,764	9,288	45,732	2,204	1,037	106	1,613,254	766	13,247,963	17,054	630,263	1,178	23,562	828	1,342	62
กาญจนบุรี	35,696	323,779	14,108	33,306	1,189	11,770	943	636,053	1,519	35,063,790	25,337	736,210	1,906	116,563	3,204	30,743	427
สุพรรณบุรี	33,417	203,293	8,446	1,400	28	5,105	515	483,703	1,638	16,462,521	26,246	3,498,336	3,760	52,215	1,585	6,060	160
นครปฐม	14,342	46,043	2,316	29,615	856	470	47	74,473	66	8,046,921	11,567	2,035,272	1,300	14,539	314	3,007	68
สมุทรสาคร	2,940	857	70	-	-	38	6	22	3	148,077	2,603	11,665	276	472	23	19	2
สมุทรสงคราม	2,061	1,268	116	-	-	14	5	566	3	71,586	1,736	4,999	250	254	14	12	1
เพชรบุรี	19,932	249,481	14,239	13,812	370	930	130	108,014	1,156	2,544,332	10,642	528,205	1,100	36,555	838	1,277	39
ประจวบคีรีขันธ์	24,497	175,518	15,158	34,770	885	571	119	115,414	1,566	2,101,470	14,281	67,519	1,086	46,058	1,145	1,218	36
เขต 8	308,528	706,411	122,975	5,932	198	16,908	1,880	1,357,855	14,953	30,389,967	247,868	1,944,666	34,186	183,458	9,649	2,828	219
นครศรีธรรมราช	99,339	222,794	41,852	148	12	2,464	235	362,198	5,478	6,333,296	75,329	645,098	12,150	51,241	2,410	826	58
กระบี่	17,003	65,904	9,786	-	-	759	139	104,113	675	2,749,095	11,958	52,194	1,728	36,187	1,773	473	26
พังงา	10,366	10,949	1,421	-	-	2,420	239	40,790	262	1,879,341	9,099	34,245	1,127	14,225	661	174	17
ภูเก็ต	3,109	2,438	301	-	-	668	94	1,053	16	283,070	2,634	25,648	455	2,509	93	73	5
สุราษฎร์ธานี	55,759	85,034	14,609	-	-	3,622	390	189,633	1,642	4,121,074	48,092	374,228	5,106	18,344	797	448	35
ระนอง	6,816	9,676	1,138	-	-	1,666	176	14,525	155	366,190	6,099	17,423	668	7,866	454	91	9
ชุมพร	25,367	48,046	7,380	1,191	32	540	124	95,548	1,690	1,720,764	21,892	69,312	1,335	7,579	310	146	12
ตรัง	30,595	98,070	15,220	-	-	357	103	95,620	960	2,535,921	23,407	103,960	2,166	18,551	1,354	118	21
พัทลุง	60,174	163,500	31,268	4,593	154	4,412	380	454,375	4,075	10,401,216	49,358	622,558	9,451	26,956	1,797	479	36
เขต 9	223,371	428,320	94,480	1,337	24	11,411	1,358	122,158	973	11,327,954	182,049	1,676,632	67,916	260,351	44,888	28,291	5,355
สงขลา	60,187	169,123	27,156	1,317	20	6,104	345	91,645	596	6,345,257	46,828	689,165	9,998	58,575	5,978	2,167	223
สตูล	23,366	34,332	8,016	-	-	152	38	12,796	67	1,783,606	19,569	99,846	5,932	30,929	5,136	680	90
ปัตตานี	38,407	66,413	18,138	4	2	1,075	208	4,601	84	1,041,985	31,598	312,472	14,852	50,559	9,871	17,276	3,653
ยะลา	45,999	58,818	17,708	13	1	1,757	330	5,280	106	1,001,581	38,312	265,220	16,921	68,864	13,735	4,200	742
นราธิวาส	55,412	99,634	23,462	3	1	2,323	437	7,836	120	1,155,525	45,742	309,929	20,213	51,424	10,168	3,968	647

ที่มา : สำนักงานปลุสัตว์อำเภอ

รวบรวมโดย : กลุ่มสารสนเทศและข้อมูลสถิติ ศูนย์เทคโนโลยีสารสนเทศและการสื่อสาร กรมปลุสัตว์

ตารางที่ 1-2 จำนวนเกษตรกรผู้เลี้ยงสัตว์รายจังหวัด ปี 2565 เรียงลำดับจากมากไปน้อย

ลำดับที่	จังหวัด	เกษตรกรผู้เลี้ยงสัตว์ (ราย)	
		จำนวน	ร้อยละ
ยอดรวมทั้งประเทศ		3,575,235	100.00
1	นครราชสีมา	193,599	5.42
2	อุบลราชธานี	186,732	5.22
3	สุรินทร์	168,835	4.72
4	บุรีรัมย์	160,720	4.50
5	ศรีสะเกษ	149,207	4.17
6	ร้อยเอ็ด	132,089	3.69
7	สกลนคร	111,247	3.11
8	อุดรธานี	108,430	3.03
9	ขอนแก่น	105,077	2.94
10	มหาสารคาม	101,747	2.85
11	นครศรีธรรมราช	99,339	2.78
12	กาฬสินธุ์	92,020	2.57
13	ชัยภูมิ	83,262	2.33
14	เขียงราย	76,494	2.14
15	เขียงใหม่	73,713	2.06
16	นครพนม	70,887	1.98
17	สงขลา	60,187	1.68
18	พัทลุง	60,174	1.68
19	ยโสธร	57,272	1.60
20	สุราษฎร์ธานี	55,759	1.56
21	นราธิวาส	55,412	1.55
22	ลำปาง	53,022	1.48
23	เพชรบูรณ์	52,487	1.47
24	น่าน	48,634	1.36
25	ยะลา	45,999	1.29
26	พิษณุโลก	45,026	1.26
27	พะเยา	44,742	1.25
28	อำนาจเจริญ	41,672	1.17
29	เลย	41,507	1.16
30	นครสวรรค์	41,427	1.16
31	กำแพงเพชร	39,093	1.09

ตารางที่ 1-2 จำนวนเกษตรกรผู้เลี้ยงสัตว์รายจังหวัด ปี 2565 เรียงลำดับจากมากไปน้อย

ลำดับที่	จังหวัด	เกษตรกรผู้เลี้ยงสัตว์ (ราย)	
		จำนวน	ร้อยละ
32	ปัตตานี	38,407	1.07
33	ลำพูน	36,881	1.03
34	สุโขทัย	36,691	1.03
35	กาญจนบุรี	35,696	1.00
36	ตาก	35,591	1.00
37	สระแก้ว	35,045	0.98
38	หนองคาย	34,376	0.96
39	สุพรรณบุรี	33,417	0.93
40	หนองบัวลำภู	31,681	0.89
41	ตรัง	30,595	0.86
42	อุดรดิตถ์	30,515	0.85
43	มุกดาหาร	29,241	0.82
44	พิจิตร	28,611	0.80
45	แพร่	28,006	0.78
46	ลพบุรี	27,957	0.78
47	บึงกาฬ	25,729	0.72
48	ชุมพร	25,367	0.71
49	อุทัยธานี	24,527	0.69
50	ประจวบคีรีขันธ์	24,497	0.69
51	ราชบุรี	24,364	0.68
52	สตูล	23,366	0.65
53	แม่ฮ่องสอน	23,265	0.65
54	ชัยนาท	20,622	0.58
55	เพชรบุรี	19,932	0.56
56	ปราจีนบุรี	19,774	0.55
57	สระบุรี	18,333	0.51
58	อ่างทอง	17,568	0.49
59	ฉะเชิงเทรา	17,029	0.48
60	กระบี่	17,003	0.48
61	พระนครศรีอยุธยา	15,329	0.43
62	นครปฐม	14,342	0.40
63	ชลบุรี	12,852	0.36

ตารางที่ 1-2 จำนวนเกษตรกรผู้เลี้ยงสัตว์รายจังหวัด ปี 2565 เรียงลำดับจากมากไปน้อย

ลำดับที่	จังหวัด	เกษตรกรผู้เลี้ยงสัตว์ (ราย)	
		จำนวน	ร้อยละ
64	พังงา	10,366	0.29
65	นครนายก	10,342	0.29
66	ระยอง	10,209	0.29
67	จันทบุรี	9,832	0.28
68	ระนอง	6,816	0.19
69	ปทุมธานี	6,465	0.18
70	สิงห์บุรี	5,231	0.15
71	กรุงเทพมหานคร	4,712	0.13
72	ตราด	4,336	0.12
73	นนทบุรี	4,237	0.12
74	ภูเก็ต	3,109	0.09
75	สมุทรสาคร	2,940	0.08
76	สมุทรปราการ	2,159	0.06
77	สมุทรสงคราม	2,061	0.06

ที่มา : สำนักงานปศุสัตว์อำเภอ

รวบรวมโดย : กลุ่มสารสนเทศและข้อมูลสถิติ ศูนย์เทคโนโลยีสารสนเทศและการสื่อสาร กรมปศุสัตว์

ส่วนที่ 2 สรุปข้อมูลและสถิติ จำนวนเกษตรกร

โคเนื้อ



แผนที่แสดงความหนาแน่นของจำนวนการเลี้ยงโคเนื้อรายจังหวัด ปี 2565

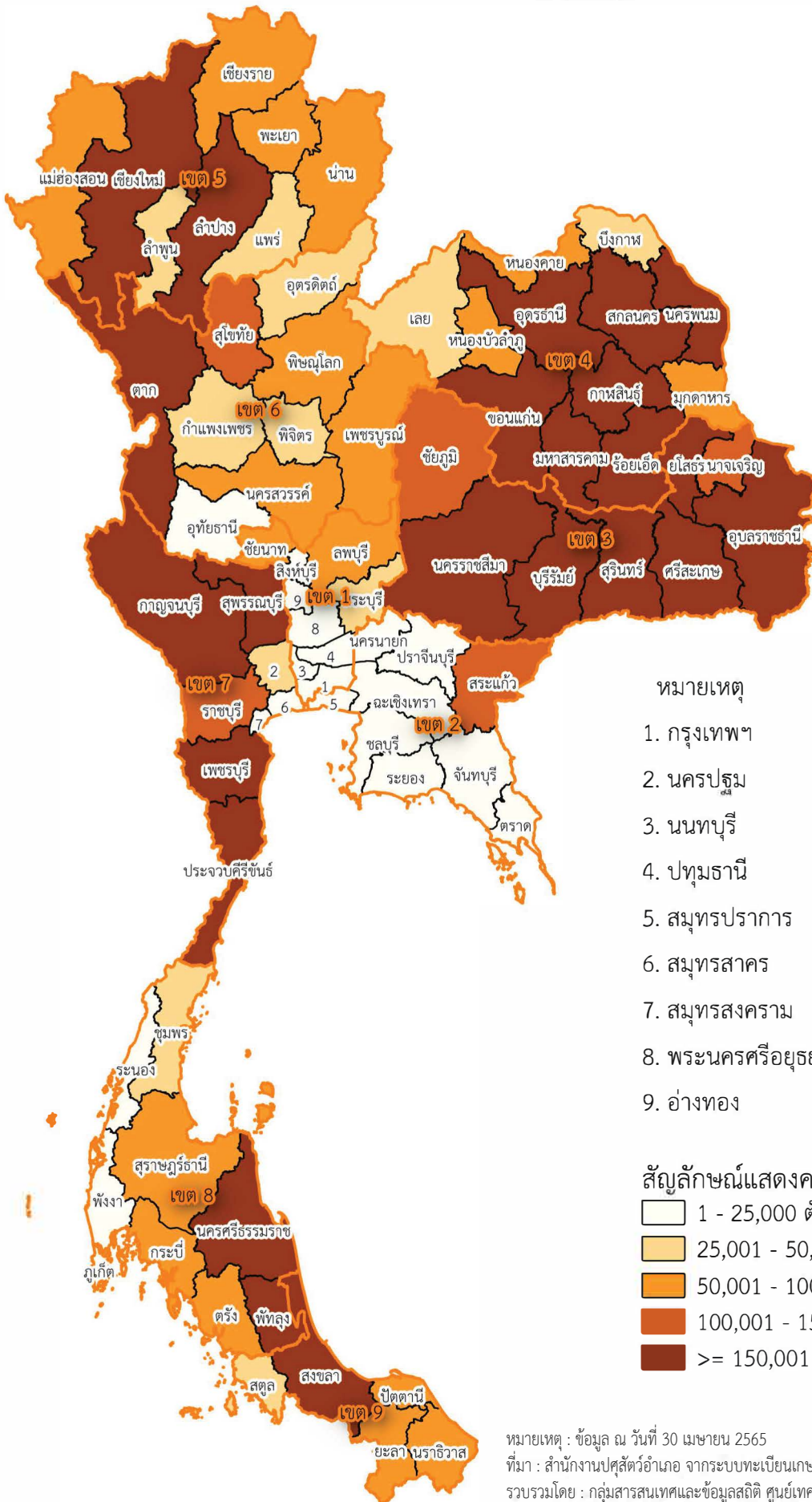

หมายเหตุ

1. กรุงเทพฯ
2. นครปฐม
3. นนทบุรี
4. ปทุมธานี
5. สมุทรปราการ
6. สมุทรสาคร
7. สมุทรสงคราม
8. พระนครศรีอยุธยา
9. อ่างทอง

สัญลักษณ์แสดงความหนาแน่นจำนวนโคเนื้อ

- 1 - 25,000 ตัว
- 25,001 - 50,000 ตัว
- 50,001 - 100,000 ตัว
- 100,001 - 150,000 ตัว
- >= 150,001 ตัว

หมายเหตุ : ข้อมูล ณ วันที่ 30 เมษายน 2565

ที่มา : สำนักงานปศุสัตว์อำเภอ จากระบบทะเบียนเกษตรกรผู้เลี้ยงสัตว์ กรมปศุสัตว์ (DLD e-Regist)
รวบรวมโดย : กลุ่มสารสนเทศและข้อมูลสถิติ ศูนย์เทคโนโลยีสารสนเทศและการสื่อสาร กรมปศุสัตว์

สรุปข้อมูลและสถิติจำนวนเกษตรกร - โคเนื้อ ปี 2565

1. เกษตรกร - โคเนื้อ

1.1 จำนวนเกษตรกรและโคเนื้อ

ในปี 2565 มีเกษตรกรผู้เลี้ยงโคเนื้อทั้งหมด จำนวน 1,413,395 ราย ซึ่งส่วนใหญ่อยู่ในพื้นที่เขต 3 จำนวน 570,393 ราย (ร้อยละ 40.36) รองลงมา คือ เขต 4 จำนวน 402,145 ราย (ร้อยละ 28.45) และเขต 8 จำนวน 122,975 ราย (ร้อยละ 8.70) ตามลำดับ

โดยมีการเลี้ยงโคเนื้อทั้งหมดจำนวน 9,394,111 ตัว ซึ่งในพื้นที่เขต 3 เลี้ยงโคเนื้อมากที่สุด จำนวน 3,122,426 ตัว (ร้อยละ 33.24) รองลงมา คือ เขต 4 จำนวน 2,144,673 ตัว (ร้อยละ 22.83) และเขต 7 จำนวน 1,113,003 ตัว (ร้อยละ 11.85) ตามลำดับ รายละเอียดตามตารางที่ 1 และแผนภูมิที่ 1

ตารางที่ 1 จำนวนเกษตรกรและโคเนื้อ รายเขตปศุสัตว์

เขต ปศุสัตว์	เกษตรกร (ราย)		โคเนื้อ (ตัว)	
	จำนวน	ร้อยละ	จำนวน	ร้อยละ
รวม	1,413,395	100.00	9,394,111	100.00
เขต 1	14,152	1.00	199,908	2.13
เขต 2	20,120	1.42	221,676	2.36
เขต 3	570,393	40.36	3,122,426	33.24
เขต 4	402,145	28.45	2,144,673	22.83
เขต 5	71,796	5.08	686,463	7.31
เขต 6	53,593	3.79	771,231	8.21
เขต 7	63,741	4.51	1,113,003	11.85
เขต 8	122,975	8.70	706,411	7.52
เขต 9	94,480	6.68	428,320	4.56

แผนภูมิที่ 1 จำนวนเกษตรกรและโคเนื้อ รายเขตปศุสัตว์

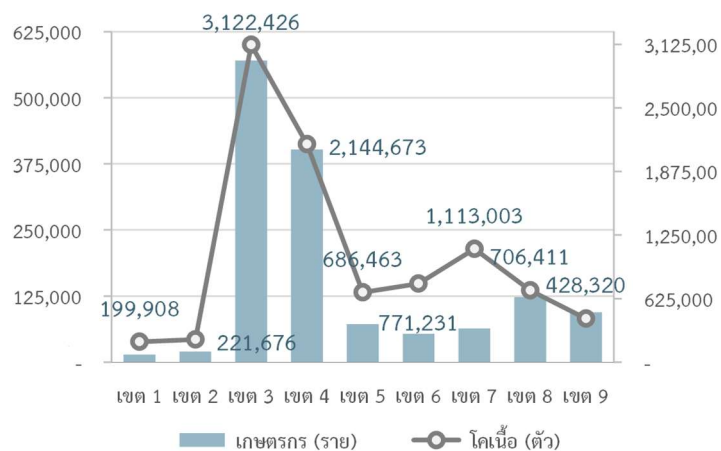

จังหวัดอุบลราชธานี มีเกษตรกรผู้เลี้ยงโคเนื้อมากที่สุด จำนวน 122,756 ราย (ร้อยละ 8.69) รองลงมา คือ จังหวัดสุรินทร์ ศรีสะเกษ บุรีรัมย์ และร้อยเอ็ด ตามลำดับ รายละเอียดตามตารางที่ 2 ตารางที่ 2 จังหวัดที่มีจำนวนเกษตรกรผู้เลี้ยงโคเนื้อมากที่สุด 5 อันดับแรก

ลำดับ ที่	จังหวัด	เกษตรกร (ราย)	
		จำนวน	ร้อยละ
1	อุบลราชธานี	122,756	8.69
2	สุรินทร์	104,991	7.43
3	ศรีสะเกษ	102,963	7.28
4	บุรีรัมย์	86,866	6.15
5	ร้อยเอ็ด	86,273	6.10

จังหวัดสุรินทร์ มีการเลี้ยงโคเนื้อมากที่สุด จำนวน 579,746 ตัว (ร้อยละ 6.17) รองลงมา คือ จังหวัดนครราชสีมา อุบลราชธานี บุรีรัมย์ และศรีสะเกษ ตามลำดับ รายละเอียดตามตารางที่ 3

ตารางที่ 3 จังหวัดที่มีจำนวนโคเนื้อมากที่สุด 5 อันดับแรก

ลำดับ ที่	จังหวัด	โคเนื้อ (ตัว)	
		จำนวน	ร้อยละ
1	สุรินทร์	579,746	6.17
2	นครราชสีมา	538,870	5.74
3	อุบลราชธานี	530,087	5.64
4	บุรีรัมย์	526,368	5.60
5	ศรีสะเกษ	521,843	5.56

1.2 จำนวนเกษตรกรผู้เลี้ยงโคเนื้อ

ส่วนใหญ่เกษตรกรเลี้ยงโคเนื้อ 1-20 ตัว จำนวน 1,362,288 ราย (ร้อยละ 96.38) รองลงมาเลี้ยงโคเนื้อ 21-100 ตัว จำนวน 49,666 ราย (ร้อยละ 3.51) เลี้ยงโคเนื้อ 101-200 ตัว จำนวน 1,074 ราย (ร้อยละ 0.08) ขณะที่มีเกษตรกรเลี้ยงโคเนื้อมากกว่า 200 ตัว เพียง 367 ราย (ร้อยละ 0.03) รายละเอียดตามแผนภูมิที่ 2 และตารางที่ 4

แผนภูมิที่ 2 จำนวนเกษตรกรผู้เลี้ยงโคเนื้อ

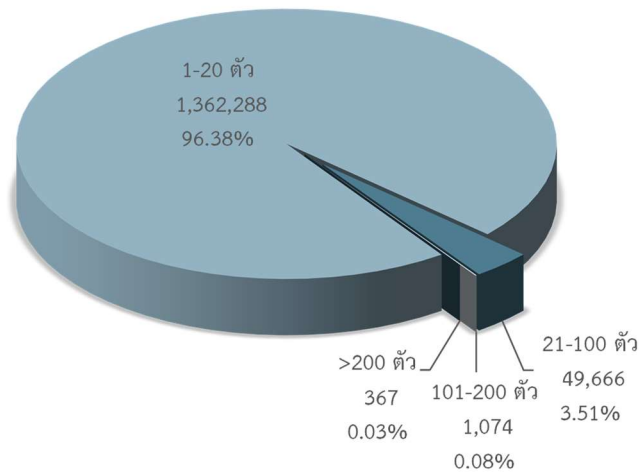

ตารางที่ 4 จำนวนและร้อยละ เกษตรกรผู้เลี้ยงโคเนื้อ รายเขตปศุสัตว์

เขต ปศุสัตว์	เกษตรกรผู้เลี้ยงโคเนื้อ (ราย)				รวม
	1 - 20 ตัว	21 - 100 ตัว	101 - 200 ตัว	> 200 ตัว	
รวม	1,362,288 (100.00)	49,666 (100.00)	1,074 (100.00)	367 (100.00)	1,413,395 (100.00)
เขต 1	11,654 (0.86)	2,400 (4.83)	63 (5.87)	35 (9.54)	14,152 (1)
เขต 2	18,241 (1.34)	1,830 (3.68)	28 (2.61)	21 (5.72)	20,120 (1.42)
เขต 3	562,227 (41.27)	8,061 (16.23)	88 (8.19)	17 (4.63)	570,393 (40.36)
เขต 4	397,758 (29.2)	4,335 (8.73)	37 (3.45)	15 (4.09)	402,145 (28.45)
เขต 5	65,566 (4.81)	6,171 (12.42)	49 (4.56)	10 (2.72)	71,796 (5.08)
เขต 6	43,206 (3.17)	10,215 (20.57)	145 (13.5)	27 (7.36)	53,593 (3.79)
เขต 7	50,154 (3.68)	12,730 (25.63)	625 (58.19)	232 (63.22)	63,741 (4.51)
เขต 8	120,049 (8.81)	2,886 (5.81)	31 (2.89)	9 (2.45)	122,975 (8.7)
เขต 9	93,433 (6.86)	1,038 (2.09)	8 (0.74)	1 (0.27)	94,480 (6.68)

2. เปรียบเทียบเกษตรกร-โคเนื้อ ปี 2564 - 2565

2.1 เปรียบเทียบจำนวนเกษตรกรผู้เลี้ยงโคเนื้อ ปี 2564 - 2565

เกษตรกรผู้เลี้ยงโคเนื้อเพิ่มขึ้น จำนวน 270,781 ราย โดยในพื้นที่เขต 3 เพิ่มขึ้นมากที่สุด จำนวน 134,621 ราย รองลงมาคือ เขต 4 จำนวน 98,637 ราย และเขต 5 จำนวน 9,797 ราย ตามลำดับ รายละเอียดตามตารางที่ 5

ตารางที่ 5 เปรียบเทียบจำนวนเกษตรกรผู้เลี้ยงโคเนื้อ ปี 2564 - 2565

เขต ปศุสัตว์	เกษตรกร (ราย)		การเปลี่ยนแปลง	
	ปี 2564	ปี 2565	จำนวน	ร้อยละ
รวม	1,142,614	1,413,395	270,781	23.70
เขต 1	12,727	14,152	1,425	11.20
เขต 2	15,965	20,120	4,155	26.03
เขต 3	435,772	570,393	134,621	30.89
เขต 4	303,508	402,145	98,637	32.50
เขต 5	61,999	71,796	9,797	15.80
เขต 6	45,912	53,593	7,681	16.73
เขต 7	55,410	63,741	8,331	15.04
เขต 8	118,005	122,975	4,970	4.21
เขต 9	93,316	94,480	1,164	1.25

2.2 เปรียบเทียบจำนวนโคเนื้อ ปี 2564 - 2565

โคเนื้อเพิ่มขึ้น จำนวน 1,811,705 ตัว โดยในพื้นที่เขต 3 เพิ่มขึ้นมากที่สุด จำนวน 743,668 ตัว รองลงมาคือ เขต 4 จำนวน 556,451 ตัว และเขต 6 จำนวน 153,716 ตัว ตามลำดับ รายละเอียดตามตารางที่ 6

ตารางที่ 6 เปรียบเทียบจำนวนโคเนื้อ ปี 2564 - 2565

เขต ปศุสัตว์	โคเนื้อ (ตัว)		การเปลี่ยนแปลง	
	ปี 2564	ปี 2565	จำนวน	ร้อยละ
รวม	7,582,406	9,394,111	1,811,705	23.89
เขต 1	173,465	199,908	26,443	15.24
เขต 2	175,225	221,676	46,451	26.51
เขต 3	2,378,758	3,122,426	743,668	31.26
เขต 4	1,588,222	2,144,673	556,451	35.04
เขต 5	593,512	686,463	92,951	15.66
เขต 6	617,515	771,231	153,716	24.89
เขต 7	960,277	1,113,003	152,726	15.90
เขต 8	679,441	706,411	26,970	3.97
เขต 9	415,991	428,320	12,329	2.96

3. ประเภทโคเนื้อ

- จำนวนโคเนื้อ จำแนกตามประเภท

จากโคเนื้อทั้งหมด จำนวน 9,394,111 ตัว จำแนกเป็น โคพื้นเมือง จำนวน 4,900,711 ตัว (ร้อยละ 52.17) โคลูกผสม จำนวน 4,056,274 ตัว (ร้อยละ 43.18) โคขุน จำนวน 295,239 ตัว (ร้อยละ 3.14) และโคพันธุ์แท้ จำนวน 141,887 ตัว (ร้อยละ 1.51) ตามลำดับ รายละเอียดตามแผนภูมิที่ 3

แผนภูมิที่ 3 จำนวนโคเนื้อจำแนกตามประเภท

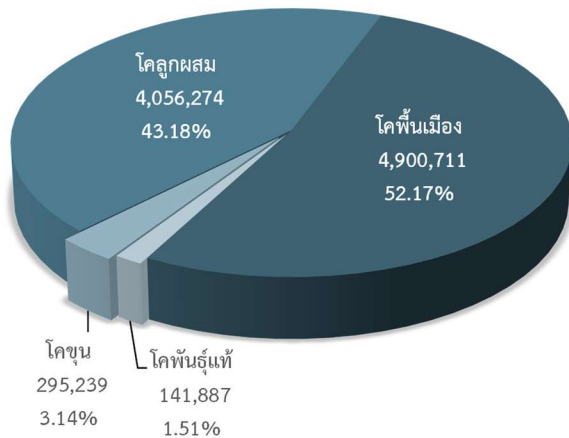

ตารางที่ 7 จำนวนโคเนื้อจำแนกตามประเภท รายเขตปศุสัตว์

เขต ปศุสัตว์	โคพื้นเมือง		โคพันธุ์แท้		โคลูกผสม		โคขุน	
	จำนวน (ตัว)	ร้อยละ	จำนวน (ตัว)	ร้อยละ	จำนวน (ตัว)	ร้อยละ	จำนวน (ตัว)	ร้อยละ
รวม	4,900,711	100.00	141,887	100.00	4,056,274	100.00	295,239	100.00
เขต 1	55,743	1.14	5,924	4.18	131,818	3.25	6,423	2.18
เขต 2	88,741	1.81	3,393	2.39	117,340	2.89	12,202	4.13
เขต 3	1,611,092	32.87	40,457	28.51	1,448,752	35.72	22,125	7.49
เขต 4	981,430	20.03	35,994	25.37	1,098,533	27.08	28,716	9.73
เขต 5	447,107	9.12	12,364	8.71	222,957	5.50	4,035	1.37
เขต 6	407,484	8.31	9,514	6.71	317,075	7.82	37,158	12.59
เขต 7	411,885	8.40	18,362	12.94	509,857	12.57	172,899	58.56
เขต 8	549,075	11.20	11,520	8.12	136,193	3.36	9,623	3.26
เขต 9	348,154	7.10	4,359	3.07	73,749	1.82	2,058	0.70

- โคพื้นเมือง จำนวน 4,900,711 ตัว ส่วนใหญ่เลี้ยงในพื้นที่ เขต 3 จำนวน 1,611,092 ตัว (ร้อยละ 32.87) รองลงมา คือเขต 4 จำนวน 981,430 ตัว (ร้อยละ 20.03) และเขต 8 จำนวน 549,075 ตัว (ร้อยละ 11.20) ตามลำดับ

- โคพันธุ์แท้ จำนวน 141,887 ตัว ส่วนใหญ่เลี้ยงในพื้นที่ เขต 3 จำนวน 40,457 ตัว (ร้อยละ 28.51) รองลงมา คือเขต 4 จำนวน 35,994 ตัว (ร้อยละ 25.37) และเขต 7 จำนวน 18,362 ตัว (ร้อยละ 12.94) ตามลำดับ

- โคลูกผสม จำนวน 4,056,274 ตัว ส่วนใหญ่เลี้ยงในพื้นที่ เขต 3 จำนวน 1,448,752 ตัว (ร้อยละ 35.72) รองลงมา คือเขต 4 จำนวน 1,098,533 ตัว (ร้อยละ 27.08) และเขต 7 จำนวน 509,857 ตัว (ร้อยละ 12.57) ตามลำดับ

- โคขุน จำนวน 295,239 ตัว ส่วนใหญ่เลี้ยงในพื้นที่ เขต 7 จำนวน 172,899 ตัว (ร้อยละ 58.56) รองลงมา คือ เขต 6 จำนวน 37,158 ตัว (ร้อยละ 12.59) และเขต 4 จำนวน 28,716 ตัว (ร้อยละ 9.73) ตามลำดับ รายละเอียดตามตารางที่ 7

ตารางที่ 2-1 จำนวนเกษตรกรและโคเนื้อ รายจังหวัด ปี 2565

จังหวัด	โคเนื้อ																		
	โคพื้นเมือง					โคพันธุ์แท้					โคลูกผสม					โคขุน		รวม	
	ผู้ (ตัว)	เมีย (ตัว)		รวม		ผู้ (ตัว)	เมีย (ตัว)		รวม		ผู้ (ตัว)	เมีย (ตัว)		รวม		จำนวน (ตัว)	เกษตรกร (ราย)	จำนวน (ตัว)	เกษตรกร (ราย)
		แรกเกิด ถึงโคสาว	ตั้งท้องแรก ขึ้นไป	จำนวน (ตัว)	เกษตรกร (ราย)		แรกเกิด ถึงโคสาว	ตั้งท้องแรก ขึ้นไป	จำนวน (ตัว)	เกษตรกร (ราย)		แรกเกิด ถึงโคสาว	ตั้งท้องแรก ขึ้นไป	จำนวน (ตัว)	เกษตรกร (ราย)				
ยอดรวม	1,444,928	1,927,528	1,528,255	4,900,711	807,685	37,561	58,639	45,687	141,887	26,903	993,844	1,477,746	1,584,684	4,056,274	615,419	295,239	24,657	9,394,111	1,413,395
เขต 1	16,844	25,167	13,732	55,743	4,442	1,332	2,662	1,930	5,924	501	28,402	48,157	55,259	131,818	9,049	6,423	451	199,908	14,152
กรุงเทพมหานคร	729	1,296	551	2,576	346	54	71	46	171	27	627	815	531	1,973	283	249	25	4,969	620
นนทบุรี	680	764	482	1,926	299	15	84	4	103	9	24	65	50	139	14	62	5	2,230	322
ปทุมธานี	812	2,017	107	2,936	170	13	18	5	36	8	402	1,203	276	1,881	126	88	7	4,941	291
พระนครศรีอยุธยา	2,301	2,637	908	5,846	603	78	115	99	292	45	1,371	1,740	1,357	4,468	470	412	14	11,018	1,112
อ่างทอง	351	932	570	1,853	204	15	31	38	84	20	2,115	3,963	3,511	9,589	1,150	1,660	95	13,186	1,501
ลพบุรี	5,454	9,962	5,945	21,361	1,228	452	728	839	2,019	168	10,936	16,707	20,470	48,113	2,764	894	75	72,387	4,167
สิงห์บุรี	136	509	454	1,099	183	6	35	19	60	13	337	682	1,065	2,084	219	5	1	3,248	451
ชัยนาท	1,313	2,915	1,974	6,202	411	473	1,225	704	2,402	121	8,316	17,496	22,084	47,896	2,932	703	50	57,203	3,523
สระบุรี	5,068	4,135	2,741	11,944	998	226	355	176	757	90	4,274	5,486	5,915	15,675	1,091	2,350	179	30,726	2,165
เขต 2	26,899	40,295	21,547	88,741	8,848	871	1,383	1,139	3,393	377	28,612	50,639	38,089	117,340	12,094	12,202	417	221,676	20,120
สมุทรปราการ	113	210	40	363	35	1	6	10	17	2	51	60	24	135	20	-	-	515	55
ชลบุรี	2,747	2,787	2,137	7,671	622	234	436	399	1,069	41	2,156	3,320	4,773	10,249	889	2,424	74	21,413	1,579
ระยอง	1,874	974	1,112	3,960	575	49	61	37	147	25	4,085	4,133	2,693	10,911	994	7,819	169	22,837	1,658
จันทบุรี	428	497	263	1,188	182	22	25	9	56	13	311	434	303	1,048	142	120	13	2,412	337
ตราด	139	145	159	443	44	5	3	6	14	5	305	270	404	979	122	271	11	1,707	181
ฉะเชิงเทรา	1,861	2,829	1,821	6,511	702	78	154	144	376	75	5,107	5,822	5,879	16,808	2,071	245	28	23,940	2,827
ปราจีนบุรี	4,411	5,791	2,194	12,396	1,374	136	141	207	484	29	1,414	2,200	2,091	5,705	613	336	38	18,921	2,034
นครนายก	1,757	2,840	1,767	6,364	600	55	58	86	199	20	1,258	1,575	1,581	4,414	363	55	4	11,032	971
สระแก้ว	13,569	24,222	12,054	49,845	4,714	291	499	241	1,031	167	13,925	32,825	20,341	67,091	6,880	932	80	118,899	10,478
เขต 3	405,750	680,853	524,489	1,611,092	317,419	9,755	17,937	12,765	40,457	8,778	327,735	559,157	561,860	1,448,752	261,152	22,125	4,170	3,122,426	570,393
นครราชสีมา	49,134	74,273	65,414	188,821	24,782	3,235	5,353	4,484	13,072	1,493	77,911	122,688	131,833	332,432	42,357	4,545	654	538,870	68,051
บุรีรัมย์	87,767	144,055	112,100	343,922	59,020	1,433	2,469	1,866	5,768	1,325	39,382	65,543	69,953	174,878	31,229	1,800	402	526,368	86,866
สุรินทร์	75,443	140,607	115,814	331,864	64,186	1,570	2,721	2,066	6,357	1,548	52,663	91,914	94,477	239,054	45,701	2,471	517	579,746	104,991
ศรีสะเกษ	92,826	154,752	84,896	332,474	69,074	1,187	2,235	1,155	4,577	1,247	42,928	70,057	67,442	180,427	35,563	4,365	538	521,843	102,963

ตารางที่ 2-1 จำนวนเกษตรกรและโคเนื้อ รายจังหวัด ปี 2565

จังหวัด	โคเนื้อ																		
	โคพื้นเมือง					โคพันธุ์แท้					โคลูกผสม					โคขุน		รวม	
	ผู้ (ตัว)	เมีย (ตัว)		รวม		ผู้ (ตัว)	เมีย (ตัว)		รวม		ผู้ (ตัว)	เมีย (ตัว)		รวม		จำนวน (ตัว)	เกษตรกร (ราย)	จำนวน (ตัว)	เกษตรกร (ราย)
		แรกเกิด ถึงโคสาว	ตั้งท้องแรก ขึ้นไป	จำนวน (ตัว)	เกษตรกร (ราย)		แรกเกิด ถึงโคสาว	ตั้งท้องแรก ขึ้นไป	จำนวน (ตัว)	เกษตรกร (ราย)		แรกเกิด ถึงโคสาว	ตั้งท้องแรก ขึ้นไป	จำนวน (ตัว)	เกษตรกร (ราย)				
อุบลราชธานี	82,353	136,176	122,011	340,540	83,514	1,326	3,257	1,800	6,383	1,987	42,537	71,884	66,240	180,661	40,930	2,503	441	530,087	122,756
ยโสธร	10,868	18,238	13,198	42,304	9,835	613	1,192	848	2,653	770	29,813	62,234	45,698	137,745	29,551	5,310	1,426	188,012	39,542
ชัยภูมิ	1,695	3,224	1,781	6,700	968	224	497	328	1,049	221	23,385	40,753	44,931	109,069	15,073	926	134	117,744	16,744
อำนาจเจริญ	5,664	9,528	9,275	24,467	6,040	167	213	218	598	187	19,116	34,084	41,286	94,486	20,748	205	58	119,756	28,480
เขต 4	234,520	416,320	330,590	981,430	189,462	8,148	14,788	13,058	35,994	8,395	233,632	398,516	466,385	1,098,533	206,694	28,716	6,828	2,144,673	402,145
บึงกาฬ	8,363	11,138	8,684	28,185	4,009	241	419	359	1,019	214	3,890	6,130	7,417	17,437	2,468	293	47	46,934	6,420
หนองบัวลำภู	6,347	11,224	8,585	26,156	4,155	261	500	636	1,397	166	6,306	10,062	15,139	31,507	4,284	388	66	59,448	8,618
ขอนแก่น	26,101	55,981	47,853	129,935	22,819	1,589	3,191	2,524	7,304	1,424	36,800	68,493	69,271	174,564	29,177	3,378	573	315,181	53,270
อุดรธานี	31,385	49,146	40,988	121,519	20,330	762	1,354	1,115	3,231	699	12,572	22,739	25,104	60,415	10,142	632	170	185,797	29,606
เลย	5,052	8,649	8,407	22,108	2,525	76	200	143	419	76	6,017	11,276	9,094	26,387	3,351	65	17	48,979	5,855
หนองคาย	11,794	16,325	11,028	39,147	6,580	181	379	245	805	200	3,816	6,320	7,190	17,326	2,981	451	72	57,729	9,578
มหาสารคาม	28,590	41,662	34,713	104,965	20,947	1,233	1,627	1,736	4,596	1,041	52,902	79,003	104,886	236,791	40,777	3,316	779	349,668	63,804
ร้อยเอ็ด	40,850	78,501	74,487	193,838	40,529	1,532	2,387	2,327	6,246	1,563	41,402	68,732	81,392	191,526	45,541	2,487	727	394,097	86,273
กาฬสินธุ์	12,751	20,532	18,599	51,882	10,853	667	1,314	1,453	3,434	952	18,013	33,425	47,351	98,789	18,709	1,260	327	155,365	31,807
สกลนคร	31,119	59,464	41,162	131,745	26,727	588	1,259	992	2,839	732	32,543	53,428	63,832	149,803	28,929	5,013	1,296	289,400	56,317
นครพนม	23,400	42,433	22,559	88,392	19,032	802	1,736	1,224	3,762	999	11,006	22,222	19,673	52,901	10,941	8,621	2,383	153,676	30,595
มุกดาหาร	8,768	21,265	13,525	43,558	10,956	216	422	304	942	329	8,365	16,686	16,036	41,087	9,394	2,812	371	88,399	20,002
เขต 5	153,867	173,597	119,643	447,107	46,779	3,639	5,231	3,494	12,364	1,860	59,081	81,219	82,657	222,957	24,921	4,035	590	686,463	71,796
เชียงใหม่	61,260	58,043	47,285	166,588	15,060	938	788	727	2,453	382	4,331	6,100	5,351	15,782	1,823	949	129	185,772	17,023
ลำพูน	7,268	13,593	5,992	26,853	2,604	120	275	253	648	76	1,696	2,080	2,299	6,075	719	388	35	33,964	3,318
ลำปาง	22,292	24,927	22,598	69,817	7,336	770	962	569	2,301	400	20,870	25,792	36,991	83,653	8,085	442	79	156,213	15,788
แพร่	4,730	9,977	5,062	19,769	2,015	730	1,646	955	3,331	313	5,841	10,465	7,240	23,546	2,170	395	56	47,041	4,366
น่าน	12,546	14,055	8,377	34,978	5,788	427	695	376	1,498	293	7,839	10,142	8,164	26,145	4,082	418	53	63,039	9,894
พะเยา	6,760	7,608	4,618	18,986	2,419	275	363	264	902	156	11,475	15,394	11,997	38,866	4,455	707	113	59,461	6,296
เชียงราย	7,511	10,706	6,177	24,394	3,298	213	355	279	847	172	6,529	10,765	10,208	27,502	3,442	601	106	53,344	6,770
แม่ฮ่องสอน	31,500	34,688	19,534	85,722	8,259	166	147	71	384	68	500	481	407	1,388	145	135	19	87,629	8,341

ตารางที่ 2-1 จำนวนเกษตรกรและโคเนื้อ รายจังหวัด ปี 2565

จังหวัด	โคเนื้อ																		
	โคพื้นเมือง					โคพันธุ์แท้					โคลูกผสม					โคขุน		รวม	
	ผู้ (ตัว)	เมีย (ตัว)		รวม		ผู้ (ตัว)	เมีย (ตัว)		รวม		ผู้ (ตัว)	เมีย (ตัว)		รวม		จำนวน (ตัว)	เกษตรกร (ราย)	จำนวน (ตัว)	เกษตรกร (ราย)
		แรกเกิด ถึงโคสาว	ตั้งท้องแรก ขึ้นไป	จำนวน (ตัว)	เกษตรกร (ราย)		แรกเกิด ถึงโคสาว	ตั้งท้องแรก ขึ้นไป	จำนวน (ตัว)	เกษตรกร (ราย)		แรกเกิด ถึงโคสาว	ตั้งท้องแรก ขึ้นไป	จำนวน (ตัว)	เกษตรกร (ราย)				
เขต 6	147,526	173,201	86,757	407,484	27,738	3,324	3,483	2,707	9,514	948	109,954	100,918	106,203	317,075	23,714	37,158	2,755	771,231	53,593
อุดรดิตต์	6,560	8,351	9,279	24,190	1,737	120	145	148	413	57	5,138	5,857	11,243	22,238	1,775	2,364	395	49,205	3,960
นครสวรรค์	10,089	17,725	11,613	39,427	2,304	269	565	574	1,408	86	10,489	12,550	14,560	37,599	2,186	3,487	154	81,921	4,644
อุทัยธานี	1,930	3,605	3,240	8,775	691	65	213	173	451	37	1,134	1,625	2,266	5,025	373	102	7	14,353	1,080
กำแพงเพชร	1,907	2,714	1,676	6,297	593	262	428	265	955	91	6,301	6,230	6,101	18,632	1,372	6,296	386	32,180	2,310
ตาก	80,092	77,480	41,650	199,222	13,424	462	570	223	1,255	148	20,361	22,805	16,138	59,304	3,991	5,505	347	265,286	17,416
สุโขทัย	27,220	11,744	6,595	45,559	3,626	1,238	627	296	2,161	254	37,518	21,030	19,235	77,783	6,283	12,324	835	137,827	10,584
พิษณุโลก	12,935	17,728	7,020	37,683	3,598	383	315	137	835	132	7,670	8,510	8,341	24,521	2,381	1,006	123	64,045	5,867
พิจิตร	574	27,518	225	28,317	517	22	19	7	48	5	2,953	4,529	5,635	13,117	925	571	62	42,053	1,561
เพชรบูรณ์	6,219	6,336	5,459	18,014	1,248	503	601	884	1,988	138	18,390	17,782	22,684	58,856	4,428	5,503	446	84,361	6,171
เขต 7	135,246	136,565	140,074	411,885	26,633	5,173	6,760	6,429	18,362	1,689	145,428	165,331	199,098	509,857	32,738	172,899	6,995	1,113,003	63,741
ราชบุรี	16,544	17,766	17,501	51,811	4,848	1,371	1,532	1,472	4,375	398	12,243	15,823	21,367	49,433	4,468	7,145	507	112,764	9,288
กาญจนบุรี	24,425	42,075	38,292	104,792	5,072	831	1,448	1,331	3,610	344	41,982	59,807	62,681	164,470	7,103	50,907	2,091	323,779	14,108
สุพรรณบุรี	4,939	4,938	3,970	13,847	936	193	387	801	1,381	105	37,641	39,733	54,625	131,999	6,082	56,066	1,629	203,293	8,446
นครปฐม	5,399	4,219	4,451	14,069	912	1,022	1,317	673	3,012	162	6,284	8,169	10,309	24,762	1,337	4,200	174	46,043	2,316
สมุทรสาคร	175	327	101	603	57	2	2	-	4	2	12	57	75	144	9	106	4	857	70
สมุทรสงคราม	422	302	421	1,145	108	-	1	-	1	1	43	55	24	122	9	-	-	1,268	116
เพชรบุรี	64,106	46,147	58,636	168,889	10,433	659	346	511	1,516	175	20,738	11,087	13,699	45,524	3,444	33,552	1,912	249,481	14,239
ประจวบคีรีขันธ์	19,236	20,791	16,702	56,729	4,267	1,095	1,727	1,641	4,463	502	26,485	30,600	36,318	93,403	10,286	20,923	678	175,518	15,158
เขต 8	203,733	175,265	170,077	549,075	102,526	3,896	4,586	3,038	11,520	2,886	38,287	50,026	47,880	136,193	23,315	9,623	1,792	706,411	122,975
นครศรีธรรมราช	70,223	63,724	55,354	189,301	38,000	939	1,191	668	2,798	691	9,291	10,228	10,176	29,695	6,151	1,000	284	222,794	41,852
กระบี่	21,972	20,076	16,824	58,872	9,461	597	399	340	1,336	512	1,513	1,954	1,961	5,428	1,056	268	82	65,904	9,786
พังงา	1,917	1,913	878	4,708	538	148	277	182	607	104	1,458	2,255	1,577	5,290	742	344	62	10,949	1,421
ภูเก็ต	476	442	380	1,298	158	21	15	10	46	11	312	344	434	1,090	142	4	3	2,438	301
สุราษฎร์ธานี	14,370	15,587	12,703	42,660	7,895	1,269	1,572	711	3,552	779	11,170	14,514	12,272	37,956	6,551	866	202	85,034	14,609
ระนอง	441	431	406	1,278	200	68	132	279	479	66	1,490	2,781	3,347	7,618	873	301	67	9,676	1,138

ตารางที่ 2-1 จำนวนเกษตรกรและโคเนื้อ รายจังหวัด ปี 2565

จังหวัด	โคเนื้อ																		
	โคพื้นเมือง					โคพันธุ์แท้					โคลูกผสม					โคขุน		รวม	
	ผู้ (ตัว)	เมีย (ตัว)		รวม		ผู้ (ตัว)	เมีย (ตัว)		รวม		ผู้ (ตัว)	เมีย (ตัว)		รวม		จำนวน (ตัว)	เกษตรกร (ราย)	จำนวน (ตัว)	เกษตรกร (ราย)
		แรกเกิด ถึงโคสาว	ตั้งท้องแรก ขึ้นไป	จำนวน (ตัว)	เกษตรกร (ราย)		แรกเกิด ถึงโคสาว	ตั้งท้องแรก ขึ้นไป	จำนวน (ตัว)	เกษตรกร (ราย)		แรกเกิด ถึงโคสาว	ตั้งท้องแรก ขึ้นไป	จำนวน (ตัว)	เกษตรกร (ราย)				
ชุมพร	1,655	1,766	1,583	5,004	1,243	152	251	274	677	180	9,230	14,074	13,999	37,303	5,474	5,062	720	48,046	7,380
ตรัง	33,184	27,598	33,259	94,041	14,930	238	253	160	651	176	1,088	996	934	3,018	583	360	81	98,070	15,220
พัทลุง	59,495	43,728	48,690	151,913	30,101	464	496	414	1,374	367	2,735	2,880	3,180	8,795	1,743	1,418	291	163,500	31,268
เขต 9	120,543	106,265	121,346	348,154	83,838	1,423	1,809	1,127	4,359	1,469	22,713	23,783	27,253	73,749	21,742	2,058	659	428,320	94,480
สงขลา	58,802	44,185	44,911	147,898	25,034	735	1,183	535	2,453	579	5,535	6,237	5,840	17,612	3,394	1,160	278	169,123	27,156
สตูล	8,736	8,832	7,536	25,104	6,462	71	77	40	188	72	2,724	2,873	3,217	8,814	2,617	226	69	34,332	8,016
ปัตตานี	14,799	13,517	18,570	46,886	14,846	99	116	140	355	180	5,885	5,800	7,245	18,930	6,377	242	95	66,413	18,138
ยะลา	12,746	12,726	18,797	44,269	15,527	179	168	203	550	247	4,178	4,348	5,234	13,760	4,911	239	118	58,818	17,708
นราธิวาส	25,460	27,005	31,532	83,997	21,969	339	265	209	813	391	4,391	4,525	5,717	14,633	4,443	191	99	99,634	23,462

ที่มา : สำนักงานปศุสัตว์อำเภอ

รวบรวมโดย : กลุ่มสารสนเทศและข้อมูลสถิติ ศูนย์เทคโนโลยีสารสนเทศและการสื่อสาร กรมปศุสัตว์

ตารางที่ 2-2 จำนวนโคเนื้อรายจังหวัด ปี 2565 เรียงลำดับจากมากไปน้อย

ลำดับที่	จังหวัด	โคเนื้อ (ตัว)		เกษตรกร (ราย)	
		จำนวน	ร้อยละ	จำนวน	ร้อยละ
ยอดรวมทั้งประเทศ		9,394,111	100.00	1,413,395	100.00
1	สุรินทร์	579,746	6.17	104,991	7.43
2	นครราชสีมา	538,870	5.74	68,051	4.81
3	อุบลราชธานี	530,087	5.64	122,756	8.69
4	บุรีรัมย์	526,368	5.60	86,866	6.15
5	ศรีสะเกษ	521,843	5.56	102,963	7.28
6	ร้อยเอ็ด	394,097	4.20	86,273	6.10
7	มหาสารคาม	349,668	3.72	63,804	4.51
8	กาญจนบุรี	323,779	3.45	14,108	1.00
9	ขอนแก่น	315,181	3.36	53,270	3.77
10	สกลนคร	289,400	3.08	56,317	3.98
11	ตาก	265,286	2.82	17,416	1.23
12	เพชรบุรี	249,481	2.66	14,239	1.01
13	นครศรีธรรมราช	222,794	2.37	41,852	2.96
14	สุพรรณบุรี	203,293	2.16	8,446	0.60
15	ยโสธร	188,012	2.00	39,542	2.80
16	อุดรธานี	185,797	1.98	29,606	2.09
17	เชียงใหม่	185,772	1.98	17,023	1.20
18	ประจวบคีรีขันธ์	175,518	1.87	15,158	1.07
19	สงขลา	169,123	1.80	27,156	1.92
20	พัทลุง	163,500	1.74	31,268	2.21
21	ลำปาง	156,213	1.66	15,788	1.12
22	กาฬสินธุ์	155,365	1.65	31,807	2.25
23	นครพนม	153,676	1.64	30,595	2.16
24	สุโขทัย	137,827	1.47	10,584	0.75
25	อำนาจเจริญ	119,756	1.27	28,480	2.02
26	สระแก้ว	118,899	1.27	10,478	0.74
27	ชัยภูมิ	117,744	1.25	16,744	1.18
28	ราชบุรี	112,764	1.20	9,288	0.66
29	นราธิวาส	99,634	1.06	23,462	1.66
30	ตรัง	98,070	1.04	15,220	1.08
31	มุกดาหาร	88,399	0.94	20,002	1.42
32	แม่ฮ่องสอน	87,629	0.93	8,341	0.59
33	สุราษฎร์ธานี	85,034	0.91	14,609	1.03

ตารางที่ 2-2 จำนวนโคเนื้อรายจังหวัด ปี 2565 เรียงลำดับจากมากไปน้อย

ลำดับที่	จังหวัด	โคเนื้อ (ตัว)		เกษตรกร (ราย)	
		จำนวน	ร้อยละ	จำนวน	ร้อยละ
34	เพชรบูรณ์	84,361	0.90	6,171	0.44
35	นครสวรรค์	81,921	0.87	4,644	0.33
36	ลพบุรี	72,387	0.77	4,167	0.29
37	ปัตตานี	66,413	0.71	18,138	1.28
38	กระบี่	65,904	0.70	9,786	0.69
39	พิษณุโลก	64,045	0.68	5,867	0.42
40	น่าน	63,039	0.67	9,894	0.70
41	พะเยา	59,461	0.63	6,296	0.45
42	หนองบัวลำภู	59,448	0.63	8,618	0.61
43	ยะลา	58,818	0.63	17,708	1.25
44	หนองคาย	57,729	0.61	9,578	0.68
45	ชัยนาท	57,203	0.61	3,523	0.25
46	เชียงราย	53,344	0.57	6,770	0.48
47	อุดรดิตถ์	49,205	0.52	3,960	0.28
48	เลย	48,979	0.52	5,855	0.41
49	ชุมพร	48,046	0.51	7,380	0.52
50	แพร่	47,041	0.50	4,366	0.31
51	บึงกาฬ	46,934	0.50	6,420	0.45
52	นครปฐม	46,043	0.49	2,316	0.16
53	พิจิตร	42,053	0.45	1,561	0.11
54	สตูล	34,332	0.37	8,016	0.57
55	ลำพูน	33,964	0.36	3,318	0.23
56	กำแพงเพชร	32,180	0.34	2,310	0.16
57	สระบุรี	30,726	0.33	2,165	0.15
58	ฉะเชิงเทรา	23,940	0.25	2,827	0.20
59	ระยอง	22,837	0.24	1,658	0.12
60	ชลบุรี	21,413	0.23	1,579	0.11
61	ปราจีนบุรี	18,921	0.20	2,034	0.14
62	อุทัยธานี	14,353	0.15	1,080	0.08
63	อ่างทอง	13,186	0.14	1,501	0.11
64	นครนายก	11,032	0.12	971	0.07
65	พระนครศรีอยุธยา	11,018	0.12	1,112	0.08
66	พังงา	10,949	0.12	1,421	0.10
67	ระนอง	9,676	0.10	1,138	0.08

ตารางที่ 2-2 จำนวนโคเนื้อรายจังหวัด ปี 2565 เรียงลำดับจากมากไปน้อย

ลำดับที่	จังหวัด	โคเนื้อ (ตัว)		เกษตรกร (ราย)	
		จำนวน	ร้อยละ	จำนวน	ร้อยละ
68	กรุงเทพมหานคร	4,969	0.05	620	0.04
69	ปทุมธานี	4,941	0.05	291	0.02
70	สิงห์บุรี	3,248	0.03	451	0.03
71	ภูเก็ต	2,438	0.03	301	0.02
72	จันทบุรี	2,412	0.03	337	0.02
73	นนทบุรี	2,230	0.02	322	0.02
74	ตราด	1,707	0.02	181	0.01
75	สมุทรสงคราม	1,268	0.01	116	0.01
76	สมุทรสาคร	857	0.01	70	0.00
77	สมุทรปราการ	515	0.01	55	0.00

ที่มา : สำนักงานปศุสัตว์อำเภอ

รวบรวมโดย : กลุ่มสารสนเทศและข้อมูลสถิติ ศูนย์เทคโนโลยีสารสนเทศและการสื่อสาร กรมปศุสัตว์

ตารางที่ 2-3 จำนวนเกษตรกรผู้เลี้ยงโคเนื้อ จำแนกตามจำนวนโคเนื้อที่เลี้ยง รายจังหวัด ปี 2565

จังหวัด	โคเนื้อ									
	1 - 20 ตัว		21 - 100 ตัว		101 - 200 ตัว		> 200 ตัว		รวม	
	จำนวน (ตัว)	เกษตรกร (ราย)	จำนวน (ตัว)	เกษตรกร (ราย)	จำนวน (ตัว)	เกษตรกร (ราย)	จำนวน (ตัว)	เกษตรกร (ราย)	จำนวน (ตัว)	เกษตรกร (ราย)
ยอดรวม	7,329,793	1,362,288	1,743,982	49,666	147,767	1,074	172,569	367	9,394,111	1,413,395
เขต 1	87,879	11,654	90,440	2,400	9,179	63	12,410	35	199,908	14,152
กรุงเทพมหานคร	3,838	592	901	27	-	-	230	1	4,969	620
นนทบุรี	1,682	306	548	16	-	-	-	-	2,230	322
ปทุมธานี	1,874	238	1,730	47	425	3	912	3	4,941	291
พระนครศรีอยุธยา	6,097	1,023	2,730	78	1,239	7	952	4	11,018	1,112
อ่างทอง	8,613	1,392	3,561	104	410	3	602	2	13,186	1,501
ลพบุรี	25,400	3,228	36,448	894	4,069	28	6,470	17	72,387	4,167
สิงห์บุรี	2,267	422	981	29	-	-	-	-	3,248	451
ชัยนาท	23,459	2,616	31,443	894	1,359	10	942	3	57,203	3,523
สระบุรี	14,649	1,837	12,098	311	1,677	12	2,302	5	30,726	2,165
เขต 2	143,039	18,241	61,429	1,830	3,977	28	13,231	21	221,676	20,120
สมุทรปราการ	265	50	250	5	-	-	-	-	515	55
ชลบุรี	10,341	1,352	7,755	213	1,024	7	2,293	7	21,413	1,579
ระยอง	10,698	1,555	3,476	91	755	6	7,908	6	22,837	1,658
จันทบุรี	1,433	310	979	27	-	-	-	-	2,412	337
ตราด	876	163	678	17	153	1	-	-	1,707	181
ฉะเชิงเทรา	16,807	2,659	5,294	163	541	4	1,298	1	23,940	2,827
ปราจีนบุรี	12,549	1,867	5,245	162	315	2	812	3	18,921	2,034
นครนายก	7,274	876	3,498	93	260	2	-	-	11,032	971
สระแก้ว	82,796	9,409	34,254	1,059	929	6	920	4	118,899	10,478
เขต 3	2,844,843	562,227	256,265	8,061	11,123	88	10,195	17	3,122,426	570,393
นครราชสีมา	400,785	64,291	123,291	3,688	7,745	62	7,049	10	538,870	68,051
บุรีรัมย์	487,816	85,590	36,905	1,263	1,647	13	-	-	526,368	86,866
ศรีสะเกษ	503,103	102,418	17,189	542	-	-	1,551	3	521,843	102,963
สุรินทร์	542,730	103,774	36,157	1,211	629	5	230	1	579,746	104,991
อุบลราชธานี	513,906	122,267	14,955	486	103	1	1,123	2	530,087	122,756
ยโสธร	182,896	39,375	5,116	167	-	-	-	-	188,012	39,542
ชัยภูมิ	96,691	16,115	20,000	622	811	6	242	1	117,744	16,744
อำนาจเจริญ	116,916	28,397	2,652	82	188	1	-	-	119,756	28,480
เขต 4	1,998,515	397,758	133,822	4,335	4,840	37	7,496	15	2,144,673	402,145
ร้อยเอ็ด	380,334	85,835	13,058	434	280	2	425	2	394,097	86,273
หนองบัวลำภู	51,482	8,378	7,225	238	120	1	621	1	59,448	8,618
ขอนแก่น	293,864	52,591	20,930	676	387	3	-	-	315,181	53,270
อุดรธานี	170,923	29,127	14,139	475	435	3	300	1	185,797	29,606
เลย	38,094	5,510	10,646	343	239	2	-	-	48,979	5,855
หนองคาย	52,357	9,403	5,263	174	109	1	-	-	57,729	9,578
มหาสารคาม	331,992	63,360	13,325	428	1,513	12	2,838	4	349,668	63,804
กาฬสินธุ์	137,962	31,324	16,128	481	165	1	1,110	1	155,365	31,807
นครพนม	144,558	30,329	7,836	261	363	3	919	2	153,676	30,595
มุกดาหาร	82,622	19,874	4,490	121	682	5	605	2	88,399	20,002
สกลนคร	273,502	55,819	14,810	493	410	3	678	2	289,400	56,317
บึงกาฬ	40,825	6,208	5,972	211	137	1	-	-	46,934	6,420
เขต 5	468,402	65,566	204,026	6,171	6,356	49	7,679	10	686,463	71,796
เชียงใหม่	114,695	15,043	62,107	1,955	2,671	20	6,299	5	185,772	17,023
ลำพูน	20,144	2,952	13,260	363	246	2	314	1	33,964	3,318
ลำปาง	100,532	14,213	53,712	1,563	1,389	10	580	2	156,213	15,788

ตารางที่ 2-3 จำนวนเกษตรกรผู้เลี้ยงโคเนื้อ จำแนกตามจำนวนโคเนื้อที่เลี้ยง รายจังหวัด ปี 2565

จังหวัด	โคเนื้อ									
	1 - 20 ตัว		21 - 100 ตัว		101 - 200 ตัว		> 200 ตัว		รวม	
	จำนวน (ตัว)	เกษตรกร (ราย)	จำนวน (ตัว)	เกษตรกร (ราย)	จำนวน (ตัว)	เกษตรกร (ราย)	จำนวน (ตัว)	เกษตรกร (ราย)	จำนวน (ตัว)	เกษตรกร (ราย)
แพร่	28,489	3,838	18,207	526	345	2	-	-	47,041	4,366
น่าน	54,212	9,626	8,673	267	154	1	-	-	63,039	9,894
พะเยา	45,774	5,848	13,581	447	106	1	-	-	59,461	6,296
เชียงราย	40,108	6,388	12,443	376	542	5	251	1	53,344	6,770
แม่ฮ่องสอน	64,448	7,658	22,043	674	903	8	235	1	87,629	8,341
เขต 6	362,588	43,206	377,089	10,215	19,489	145	12,065	27	771,231	53,593
อุดรดิตถ์	25,604	3,283	22,609	669	992	8	-	-	49,205	3,960
นครสวรรค์	32,220	3,393	44,497	1,228	2,545	19	2,659	4	81,921	4,644
อุทัยธานี	7,807	895	6,396	184	150	1	-	-	14,353	1,080
กำแพงเพชร	15,220	1,930	12,621	359	1,973	14	2,366	7	32,180	2,310
ตาก	119,477	13,557	138,478	3,812	5,533	41	1,798	6	265,286	17,416
พิษณุโลก	39,028	5,145	23,303	710	1,485	11	229	1	64,045	5,867
พิจิตร	8,426	1,019	32,915	536	712	6	-	-	42,053	1,561
เพชรบูรณ์	42,583	5,184	34,469	959	2,994	22	4,315	6	84,361	6,171
สุโขทัย	72,223	8,800	61,801	1,758	3,105	23	698	3	137,827	10,584
เขต 7	425,014	50,154	494,999	12,730	87,635	625	105,355	232	1,113,003	63,741
ราชบุรี	63,187	8,237	37,116	999	5,503	40	6,958	12	112,764	9,288
กาญจนบุรี	84,790	9,862	169,492	3,897	35,929	261	33,568	88	323,779	14,108
นครปฐม	19,367	1,734	19,690	559	1,818	14	5,168	9	46,043	2,316
สมุทรสาคร	461	65	142	3	254	2	-	-	857	70
สมุทรสงคราม	521	94	747	22	-	-	-	-	1,268	116
เพชรบุรี	110,201	10,730	118,485	3,378	15,637	112	5,158	19	249,481	14,239
ประจวบคีรีขันธ์	90,609	13,370	62,047	1,697	8,529	61	14,333	30	175,518	15,158
สุพรรณบุรี	55,878	6,062	87,280	2,175	19,965	135	40,170	74	203,293	8,446
เขต 8	604,402	120,049	93,876	2,886	4,204	31	3,929	9	706,411	122,975
นครศรีธรรมราช	197,919	41,074	24,353	774	522	4	-	-	222,794	41,852
กระบี่	51,964	9,384	13,233	398	324	3	383	1	65,904	9,786
พังงา	7,621	1,340	2,604	76	724	5	-	-	10,949	1,421
ภูเก็ต	1,896	285	542	16	-	-	-	-	2,438	301
สุราษฎร์ธานี	70,347	14,204	13,322	397	836	6	529	2	85,034	14,609
ระนอง	7,660	1,074	2,016	64	-	-	-	-	9,676	1,138
ชุมพร	37,628	7,151	7,063	219	838	6	2,517	4	48,046	7,380
ตรัง	82,469	14,767	14,492	446	856	6	253	1	98,070	15,220
พัทลุง	146,898	30,770	16,251	496	104	1	247	1	163,500	31,268
เขต 9	395,111	93,433	32,036	1,038	964	8	209	1	428,320	94,480
สงขลา	144,677	26,394	23,379	754	858	7	209	1	169,123	27,156
สตูล	32,770	7,965	1,456	50	106	1	-	-	34,332	8,016
ปัตตานี	64,180	18,065	2,233	73	-	-	-	-	66,413	18,138
ยะลา	57,277	17,659	1,541	49	-	-	-	-	58,818	17,708
นราธิวาส	96,207	23,350	3,427	112	-	-	-	-	99,634	23,462

ที่มา : สำนักงานปศุสัตว์อำเภอ

รวบรวมโดย : กลุ่มสารสนเทศและข้อมูลสถิติ ศูนย์เทคโนโลยีสารสนเทศและการสื่อสาร กรมปศุสัตว์

ส่วนที่ 3 สรุปข้อมูลและสถิติ จำนวนเกษตรกร

โดย



แผนที่แสดงความหนาแน่นของจำนวนการเลี้ยงโคนมรายจังหวัด

ปี 2565

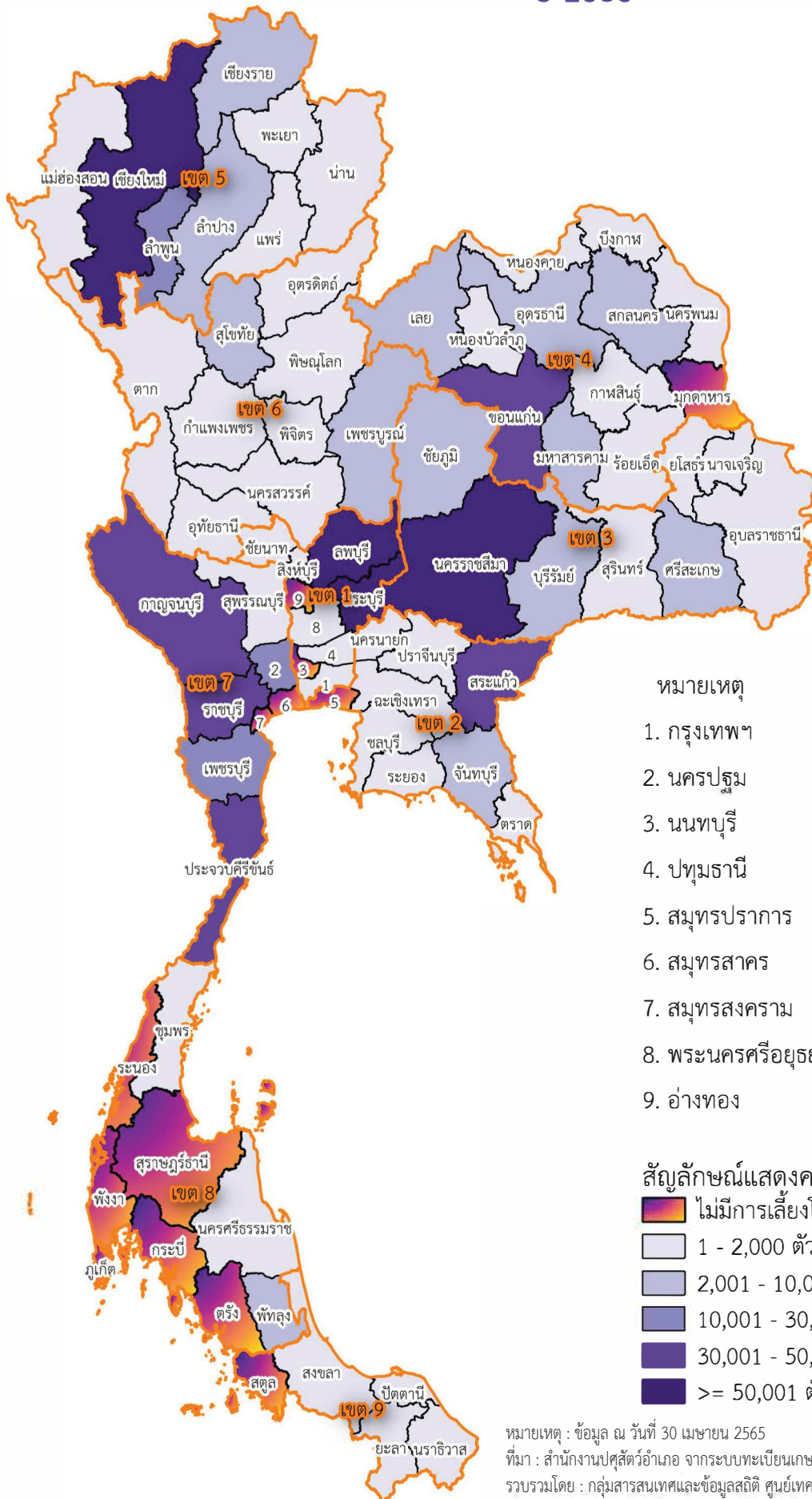

หมายเหตุ : ข้อมูล ณ วันที่ 30 เมษายน 2565

ที่มา : สำนักงานปลุ่สัตว์อำเภอ จากระบบทะเบียนเกษตรกรผู้เลี้ยงสัตว์ กรมปลุ่สัตว์ (DLD e-Regist)

รวบรวมโดย : กลุ่มสารสนเทศและข้อมูลสถิติ ศูนย์เทคโนโลยีสารสนเทศและการสื่อสาร กรมปลุ่สัตว์

สรุปข้อมูลและสถิติจำนวนเกษตรกร – โคนม ปี 2565

1. เกษตรกร - โคนม

1.1 จำนวนเกษตรกรและโคนม

ในปี 2565 มีเกษตรกรผู้เลี้ยงโคนมทั้งหมดจำนวน 24,117 ราย ซึ่งส่วนใหญ่อยู่ในพื้นที่เขต 1 จำนวน 7,215 ราย (ร้อยละ 29.92) รองลงมา คือ เขต 3 จำนวน 5,746 ราย (ร้อยละ 23.83) และเขต 7 จำนวน 5,532 ราย (ร้อยละ 22.94) ตามลำดับ

โดยมีการเลี้ยงโคนมทั้งหมดจำนวน 812,235 ตัว ซึ่งในพื้นที่เขต 1 เลี้ยงโคนมมากที่สุด จำนวน 262,026 ตัว (ร้อยละ 32.26) รองลงมา คือ เขต 3 จำนวน 176,285 ตัว (ร้อยละ 21.70) และเขต 7 จำนวน 158,635 ตัว (ร้อยละ 19.53) ตามลำดับ รายละเอียดตามตารางที่ 1 และแผนภูมิที่ 1

ตารางที่ 1 จำนวนเกษตรกรและโคนม รายเขตปศุสัตว์

เขต ปศุสัตว์	เกษตรกร (ราย)		โคนม (ตัว)	
	จำนวน	ร้อยละ	จำนวน	ร้อยละ
รวม	24,117	100.00	812,235	100.00
เขต 1	7,215	29.92	262,026	32.26
เขต 2	1,056	4.38	42,777	5.27
เขต 3	5,746	23.83	176,285	21.70
เขต 4	2,163	8.97	71,993	8.86
เขต 5	1,933	8.02	85,945	10.58
เขต 6	250	1.04	7,305	0.90
เขต 7	5,532	22.94	158,635	19.53
เขต 8	198	0.82	5,932	0.73
เขต 9	24	0.10	1,337	0.16

แผนภูมิที่ 1 จำนวนเกษตรกรและโคนม รายเขตปศุสัตว์

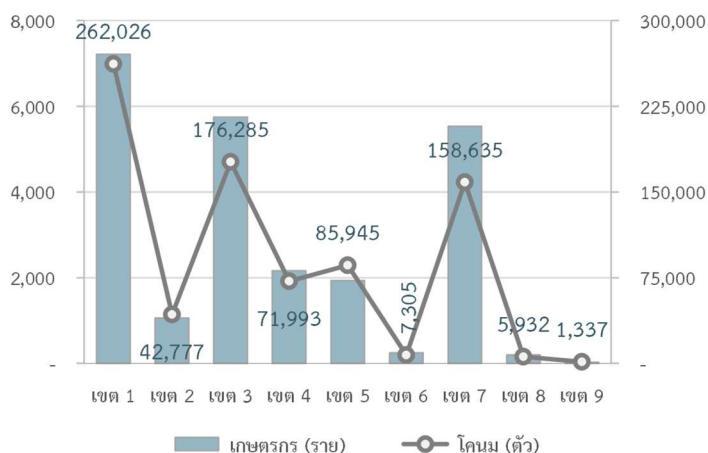

จังหวัดนครราชสีมา มีเกษตรกรผู้เลี้ยงโคนมมากที่สุด จำนวน 5,063 ราย (ร้อยละ 20.99) รองลงมา คือ จังหวัดสระบุรี ลพบุรี ราชบุรี และเชียงใหม่ ตามลำดับ รายละเอียดตามตารางที่ 2

ตารางที่ 2 จังหวัดที่มีจำนวนเกษตรกรผู้เลี้ยงโคนมมากที่สุด 5 อันดับแรก

ลำดับ ที่	จังหวัด	เกษตรกร (ราย)	
		จำนวน	ร้อยละ
1	นครราชสีมา	5,063	20.99
2	สระบุรี	4,709	19.53
3	ลพบุรี	2,425	10.06
4	ราชบุรี	2,204	9.14
5	เชียงใหม่	1,210	5.02

จังหวัดสระบุรี มีการเลี้ยงโคนมมากที่สุด จำนวน 172,460 ตัว (ร้อยละ 21.23) รองลงมา คือ จังหวัดนครราชสีมา ลพบุรี เชียงใหม่ และราชบุรี ตามลำดับ รายละเอียดตามตารางที่ 3

ตาราง 3 จังหวัดที่มีจำนวนโคนมมากที่สุด 5 อันดับแรก

ลำดับ ที่	จังหวัด	โคนม (ตัว)	
		จำนวน	ร้อยละ
1	สระบุรี	172,460	21.23
2	นครราชสีมา	156,986	19.33
3	ลพบุรี	88,099	10.85
4	เชียงใหม่	53,230	6.55
5	ราชบุรี	45,732	5.63

1.2 จำนวนเกษตรกรผู้เลี้ยงโคนม

ส่วนใหญ่เกษตรกรเลี้ยงโคนม 21-100 ตัว จำนวน 14,755 ราย (ร้อยละ 61.18) รองลงมาเลี้ยงโคนม 1-20 ตัว จำนวน 8,759 ราย (ร้อยละ 36.32) เลี้ยงโคนม 101-200 ตัว จำนวน 538 ราย (ร้อยละ 2.23) ขณะที่เกษตรกรเลี้ยงโคนมมากกว่า 200 ตัว เพียง 65 ราย (ร้อยละ 0.27) รายละเอียดตามแผนภูมิที่ 2 และตารางที่ 4

แผนภูมิที่ 2 จำนวนเกษตรกรผู้เลี้ยงเลี้ยงโคนม

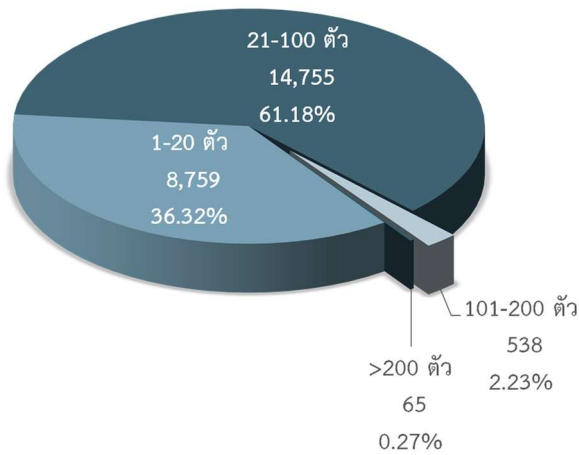

ตารางที่ 4 จำนวนและร้อยละ เกษตรกรผู้เลี้ยงโคนม รายเขตปศุสัตว์

เขต ปศุสัตว์	เกษตรกรผู้เลี้ยงโคนม (ราย)				รวม
	1 - 20 ตัว	21 - 100	101 - 200 ตัว	> 200 ตัว	
รวม	8,759 (100.00)	14,755 (100.00)	538 (100.00)	65 (100.00)	24,117 (100.00)
เขต 1	2,093 (23.9)	4,884 (33.1)	216 (40.15)	22 (33.85)	7,215 (29.92)
เขต 2	216 (2.47)	821 (5.56)	18 (3.35)	1 (1.54)	1,056 (4.38)
เขต 3	2,389 (27.27)	3,234 (21.92)	107 (19.89)	16 (24.62)	5,746 (23.83)
เขต 4	880 (10.05)	1,252 (8.49)	25 (4.65)	6 (9.23)	2,163 (8.97)
เขต 5	490 (5.59)	1,353 (9.17)	84 (15.61)	6 (9.23)	1,933 (8.02)
เขต 6	97 (1.11)	148 (1)	5 (0.93)	- (0)	250 (1.04)
เขต 7	2,500 (28.54)	2,938 (19.91)	82 (15.24)	12 (18.46)	5,532 (22.94)
เขต 8	81 (0.92)	115 (0.78)	1 (0.19)	1 (1.54)	198 (0.82)
เขต 9	13 (0.15)	10 (0.07)	- (0)	1 (1.54)	24 (0.1)

2. เปรียบเทียบเกษตรกร - โคนม ปี 2564 - 2565

2.1 เปรียบเทียบจำนวนเกษตรกรผู้เลี้ยงโคนม ปี 2564 - 2565

เกษตรกรผู้เลี้ยงโคนมลดลง จำนวน 28 ราย โดยในพื้นที่เขต 7 ลดลงมากที่สุด จำนวน 281 ราย รองลงมา คือ เขต 6 จำนวน 26 ราย และเขต 1 จำนวน 23 ราย ตามลำดับ

ในพื้นที่เขต 4 เพิ่มขึ้นมากที่สุด จำนวน 108 ราย รองลงมา คือ เขต 5 จำนวน 91 ราย และเขต 3 จำนวน 62 ราย ตามลำดับ รายละเอียดตามตารางที่ 5

ตารางที่ 5 เปรียบเทียบจำนวนเกษตรกรผู้เลี้ยงโคนม ปี 2564 - 2565

เขต ปศุสัตว์	เกษตรกร (ราย)		การเปลี่ยนแปลง	
	ปี 2564	ปี 2565	จำนวน	ร้อยละ
รวม	24,145	24,117	- 28	- 0.12
เขต 1	7,238	7,215	- 23	- 0.32
เขต 2	1,004	1,056	52	5.18
เขต 3	5,684	5,746	62	1.09
เขต 4	2,055	2,163	108	5.26
เขต 5	1,842	1,933	91	4.94
เขต 6	276	250	- 26	- 9.42
เขต 7	5,813	5,532	- 281	- 4.83
เขต 8	209	198	- 11	- 5.26
เขต 9	24	24	-	-

2.2 เปรียบเทียบจำนวนโคนม ปี 2564 - 2565

โคนมเพิ่มขึ้น จำนวน 1,717 ตัว โดยในพื้นที่เขต 1 เพิ่มขึ้นมากที่สุด จำนวน 10,875 ตัว รองลงมา คือ เขต 2 จำนวน 1,381 ตัว และเขต 4 จำนวน 1,050 ตัว ตามลำดับ

ในพื้นที่เขต 7 ลดลงมากที่สุด จำนวน 8,086 ตัว รองลงมา คือ เขต 3 จำนวน 1,898 ตัว และเขต 5 จำนวน 1,739 ตัว ตามลำดับ รายละเอียดตามตารางที่ 6

ตารางที่ 6 เปรียบเทียบจำนวนโคนม ปี 2564 - 2565

เขต ปศุสัตว์	โคนม (ตัว)		การเปลี่ยนแปลง	
	ปี 2564	ปี 2565	จำนวน	ร้อยละ
รวม	810,518	812,235	1,717	0.21
เขต 1	251,151	262,026	10,875	4.33
เขต 2	41,396	42,777	1,381	3.34
เขต 3	178,183	176,285	- 1,898	- 1.07
เขต 4	70,943	71,993	1,050	1.48
เขต 5	87,684	85,945	- 1,739	- 1.98
เขต 6	7,515	7,305	- 210	- 2.79
เขต 7	166,721	158,635	- 8,086	- 4.85
เขต 8	5,886	5,932	46	0.78
เขต 9	1,039	1,337	298	28.68

3. ประเภทโคนม

- จำนวนโคนม จำแนกตามประเภท

จากโคนมทั้งหมดจำนวน 812,235 ตัว จำแนกเป็นโคนมเพศผู้ จำนวน 53,445 ตัว (ร้อยละ 6.58) และโคนมเพศเมีย จำนวน 758,790 (ร้อยละ 93.42) โดยโคนมเพศเมียประกอบด้วย โคนมกำลังรีดนม จำนวน 365,792 ตัว (ร้อยละ 45.04) รองลงมา คือ 1 ปีถึงตั้งท้องแรก จำนวน 166,667 ตัว (ร้อยละ 20.52) รองลงมา คือ โคนมเพศเมียแรกเกิดถึง 1 ปี จำนวน 150,229 ตัว (ร้อยละ 18.50) และโคนมแห้งนม จำนวน 76,102 ตัว (ร้อยละ 9.37) ตามลำดับ รายละเอียดตามแผนภูมิที่ 3

แผนภูมิที่ 3 จำนวนโคนมจำแนกตามประเภท

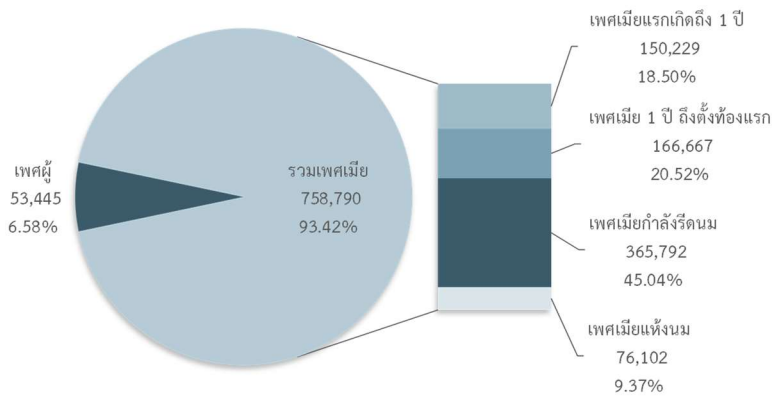

ตารางที่ 7 จำนวนโคนมจำแนกตามประเภท รายเขตปศุสัตว์

เขต ปศุสัตว์	โคนม					
	เพศผู้ (ตัว)	เพศเมีย (ตัว)				รวม
		แรกเกิด ถึง 1 ปี	1 ปี ถึง ตั้งท้องแรก	โคนกำลัง รีดนม	โคนแห้งนม	
รวม	53,445 (100.00)	150,229 (100.00)	166,667 (100.00)	365,792 (100.00)	76,102 (100.00)	758,790 (100.00)
เขต 1	13,063 (24.44)	43,690 (29.08)	50,712 (30.43)	127,719 (34.92)	26,842 (35.27)	248,963 (32.81)
เขต 2	1,158 (2.17)	8,884 (5.91)	8,832 (5.3)	19,285 (5.27)	4,618 (6.07)	41,619 (5.48)
เขต 3	14,078 (26.34)	30,487 (20.29)	35,613 (21.37)	80,995 (22.14)	15,112 (19.86)	162,207 (21.38)
เขต 4	6,153 (11.51)	15,169 (10.1)	17,064 (10.24)	27,660 (7.56)	5,947 (7.81)	65,840 (8.68)
เขต 5	3,638 (6.81)	19,840 (13.21)	19,426 (11.66)	35,614 (9.74)	7,427 (9.76)	82,307 (10.85)
เขต 6	670 (1.25)	1,473 (0.98)	1,766 (1.06)	2,750 (0.75)	646 (0.85)	6,635 (0.87)
เขต 7	14,100 (26.38)	29,393 (19.57)	31,460 (18.88)	68,876 (18.83)	14,806 (19.46)	144,535 (19.05)
เขต 8	438 (0.82)	1,117 (0.74)	1,390 (0.83)	2,428 (0.66)	559 (0.73)	5,494 (0.72)
เขต 9	147 (0.28)	176 (0.12)	404 (0.24)	465 (0.13)	145 (0.19)	1,190 (0.16)

ที่มา : สำนักงานปศุสัตว์อำเภอ จากระบบทะเบียนเกษตรกรผู้เลี้ยงสัตว์ กรมปศุสัตว์ (DLD e-Regist)
รวบรวมโดย : กลุ่มสารสนเทศและข้อมูลสถิติ ศูนย์เทคโนโลยีสารสนเทศและการสื่อสาร กรมปศุสัตว์

- โคนมเพศผู้ จำนวน 53,445 ตัว ส่วนใหญ่เลี้ยงในพื้นที่เขต 7 จำนวน 14,100 ตัว (ร้อยละ 26.38) รองลงมา คือ เขต 3 จำนวน 14,078 ตัว (ร้อยละ 26.34) และเขต 1 จำนวน 13,063 ตัว (ร้อยละ 24.44) ตามลำดับ

- โคนมเพศเมียแรกเกิดถึง 1 ปี จำนวน 150,229 ตัว ส่วนใหญ่เลี้ยงในพื้นที่เขต 1 จำนวน 43,690 ตัว (ร้อยละ 29.08) รองลงมา คือ เขต 3 จำนวน 30,487 ตัว (ร้อยละ 20.29) และเขต 7 จำนวน 29,393 ตัว (ร้อยละ 19.57) ตามลำดับ

- โคนมเพศเมีย 1 ปีถึงตั้งท้องแรก จำนวน 166,667 ตัว ส่วนใหญ่เลี้ยงในพื้นที่เขต 1 จำนวน 50,712 ตัว (ร้อยละ 30.43) รองลงมา คือ เขต 3 จำนวน 35,613 ตัว (ร้อยละ 21.37) และเขต 7 จำนวน 31,460 ตัว (ร้อยละ 18.88) ตามลำดับ

- โคนมเพศเมียกำลังรีดนม จำนวน 365,792 ตัว ส่วนใหญ่เลี้ยงในพื้นที่เขต 1 จำนวน 127,719 ตัว (ร้อยละ 34.92) รองลงมา คือ เขต 3 จำนวน 80,995 ตัว (ร้อยละ 22.14) และเขต 7 จำนวน 68,876 ตัว (ร้อยละ 18.83) ตามลำดับ

- โคนมเพศเมียแห้งนม จำนวน 76,102 ตัว ส่วนใหญ่เลี้ยงในพื้นที่เขต 1 จำนวน 26,842 ตัว (ร้อยละ 35.27) รองลงมาคือ เขต 3 จำนวน 15,112 ตัว (ร้อยละ 19.86) และเขต 7 จำนวน 14,806 ตัว (ร้อยละ 19.46) ตามลำดับ รายละเอียดตามตารางที่ 7

ตารางที่ 3-1 จำนวนเกษตรกรและโคนม รายจังหวัด ปี 2565

จังหวัด	โคนม									
	ผู้		เมีย (ตัว)						รวม	
	จำนวน (ตัว)	เกษตรกร (ราย)	แรกเกิด ถึง 1 ปี	1 ปี ถึง ตั้งท้องแรก	โคกำลัง รีดนม	โคแห้งนม	รวม		จำนวน (ตัว)	เกษตรกร (ราย)
							จำนวน (ตัว)	เกษตรกร (ราย)		
ยอดรวม	53,445	13,347	150,229	166,667	365,792	76,102	758,790	22,869	812,235	24,117
เขต 1	13,063	4,189	43,690	50,712	127,719	26,842	248,963	7,057	262,026	7,215
กรุงเทพมหานคร	15	3	16	3	67	15	101	3	116	5
นนทบุรี	-	-	-	-	-	-	-	-	-	-
ปทุมธานี	8	2	9	3	6	13	31	1	39	2
พระนครศรีอยุธยา	3	2	15	-	-	-	15	2	18	4
อ่างทอง	-	-	-	-	-	-	-	-	-	-
ลพบุรี	3,436	872	16,262	18,225	41,283	8,893	84,663	2,342	88,099	2,425
สิงห์บุรี	5	3	41	26	44	8	119	6	124	6
ชัยนาท	137	37	269	89	447	228	1,033	61	1,170	64
สระบุรี	9,459	3,270	27,078	32,366	85,872	17,685	163,001	4,642	172,460	4,709
เขต 2	1,158	278	8,884	8,832	19,285	4,618	41,619	1,006	42,777	1,056
สมุทรปราการ	-	-	-	-	-	-	-	-	-	-
ชลบุรี	93	17	175	345	700	344	1,564	30	1,657	30
ระยอง	1	1	-	-	-	-	-	-	1	1
จันทบุรี	57	16	757	778	1,355	384	3,274	80	3,331	86
ตราด	1	1	-	-	-	-	-	-	1	1
ฉะเชิงเทรา	3	1	5	27	80	-	112	4	115	5
ปราจีนบุรี	20	2	28	9	8	16	61	2	81	2
นครนายก	10	1	23	27	36	18	104	3	114	3
สระแก้ว	973	239	7,896	7,646	17,106	3,856	36,504	887	37,477	928
เขต 3	14,078	3,453	30,487	35,613	80,995	15,112	162,207	5,264	176,285	5,746
นครราชสีมา	11,790	3,018	26,884	31,360	73,561	13,391	145,196	4,668	156,986	5,063
บุรีรัมย์	708	123	950	1,387	2,122	342	4,801	127	5,509	148
สุรินทร์	47	18	289	183	317	74	863	64	910	71
ศรีสะเกษ	538	122	883	1,325	1,838	715	4,761	194	5,299	208
อุบลราชธานี	60	11	44	51	65	10	170	15	230	19
ยโสธร	3	3	29	12	-	-	41	13	44	14
ชัยภูมิ	925	156	1,405	1,295	3,091	580	6,371	180	7,296	219
อำนาจเจริญ	7	2	3	-	1	-	4	3	11	4
เขต 4	6,153	1,293	15,169	17,064	27,660	5,947	65,840	1,958	71,993	2,163
บึงกาฬ	82	1	84	127	437	177	825	6	907	6
หนองบัวลำภู	55	18	430	375	761	112	1,678	38	1,733	40

ตารางที่ 3-1 จำนวนเกษตรกรและโคนม รายจังหวัด ปี 2565

จังหวัด	โคนม									
	ผู้		เมีย (ตัว)						รวม	
	จำนวน (ตัว)	เกษตรกร (ราย)	แรกเกิด ถึง 1 ปี	1 ปี ถึง ตั้งท้องแรก	โคกำลัง รีดนม	โคแห้งนม	รวม		จำนวน (ตัว)	เกษตรกร (ราย)
							จำนวน (ตัว)	เกษตรกร (ราย)		
ขอนแก่น	3,881	714	8,697	8,114	16,103	2,830	35,744	1,037	39,625	1,175
อุดรธานี	576	139	1,796	1,766	2,980	565	7,107	207	7,683	229
เลย	171	44	1,074	3,340	1,285	868	6,567	76	6,738	83
หนองคาย	11	1	10	5	1	-	16	3	27	4
มหาสารคาม	840	202	1,650	1,841	3,784	853	8,128	272	8,968	283
ร้อยเอ็ด	123	50	258	137	207	46	648	78	771	88
กาฬสินธุ์	61	22	245	123	296	30	694	56	755	62
สกลนคร	341	101	925	1,236	1,806	466	4,433	185	4,774	192
นครพนม	12	1	-	-	-	-	-	-	12	1
มุกดาหาร	-	-	-	-	-	-	-	-	-	-
เขต 5	3,638	807	19,840	19,426	35,614	7,427	82,307	1,870	85,945	1,933
เชียงใหม่	2,029	449	11,938	12,357	22,278	4,628	51,201	1,172	53,230	1,210
ลำพูน	1,056	239	5,612	5,504	10,253	2,116	23,485	443	24,541	459
ลำปาง	261	38	925	265	1,019	214	2,423	54	2,684	58
แพร่	14	5	116	112	147	36	411	23	425	24
น่าน	5	2	11	11	15	22	59	6	64	6
พะเยา	32	7	57	53	87	21	218	17	250	18
เชียงราย	241	67	1,177	1,124	1,815	390	4,506	154	4,747	157
แม่ฮ่องสอน	-	-	4	-	-	-	4	1	4	1
เขต 6	670	119	1,473	1,766	2,750	646	6,635	223	7,305	250
อุดรดิตถ์	1	1	1	-	-	-	1	1	2	1
นครสวรรค์	68	15	216	283	489	104	1,092	29	1,160	32
อุทัยธานี	21	3	12	3	9	4	28	2	49	3
กำแพงเพชร	21	5	41	59	70	20	190	9	211	10
ตาก	13	3	-	-	-	-	-	-	13	3
สุโขทัย	258	34	596	786	1,100	242	2,724	96	2,982	109
พิษณุโลก	15	6	67	73	121	9	270	9	285	10
พิจิตร	61	14	101	83	167	48	399	17	460	17
เพชรบูรณ์	212	38	439	479	794	219	1,931	60	2,143	65
เขต 7	14,100	3,092	29,393	31,460	68,876	14,806	144,535	5,292	158,635	5,532
ราชบุรี	3,336	807	9,253	9,966	19,236	3,941	42,396	2,102	45,732	2,204
กาญจนบุรี	2,795	665	5,490	6,190	14,924	3,907	30,511	1,117	33,306	1,189
สุพรรณบุรี	102	13	274	336	525	163	1,298	27	1,400	28

ตารางที่ 3-1 จำนวนเกษตรกรและโคนม รายจังหวัด ปี 2565

จังหวัด	โคนม									
	ผู้		เมีย (ตัว)						รวม	
	จำนวน (ตัว)	เกษตรกร (ราย)	แรกเกิด ถึง 1 ปี	1 ปี ถึง ตั้งท้องแรก	โคกำลัง รีดนม	โคแห้งนม	รวม		จำนวน (ตัว)	เกษตรกร (ราย)
							จำนวน (ตัว)	เกษตรกร (ราย)		
นครปฐม	3,732	759	5,269	6,380	12,203	2,031	25,883	818	29,615	856
สมุทรสาคร	-	-	-	-	-	-	-	-	-	-
สมุทรสงคราม	-	-	-	-	-	-	-	-	-	-
เพชรบุรี	1,128	271	2,398	2,136	6,873	1,277	12,684	356	13,812	370
ประจวบคีรีขันธ์	3,007	577	6,709	6,452	15,115	3,487	31,763	872	34,770	885
เขต 8	438	105	1,117	1,390	2,428	559	5,494	179	5,932	198
นครศรีธรรมราช	10	6	36	23	74	5	138	10	148	12
กระบี่	-	-	-	-	-	-	-	-	-	-
พังงา	-	-	-	-	-	-	-	-	-	-
ภูเก็ต	-	-	-	-	-	-	-	-	-	-
สุราษฎร์ธานี	-	-	-	-	-	-	-	-	-	-
ระนอง	-	-	-	-	-	-	-	-	-	-
ชุมพร	151	21	208	217	527	88	1,040	28	1,191	32
ตรัง	-	-	-	-	-	-	-	-	-	-
พัทลุง	277	78	873	1,150	1,827	466	4,316	141	4,593	154
เขต 9	147	11	176	404	465	145	1,190	20	1,337	24
สงขลา	145	9	164	400	465	143	1,172	16	1,317	20
สตูล	-	-	-	-	-	-	-	-	-	-
ปัตตานี	1	1	1	-	-	2	3	2	4	2
ยะลา	-	-	9	4	-	-	13	1	13	1
นราธิวาส	1	1	2	-	-	-	2	1	3	1

ที่มา : สำนักงานปศุสัตว์อำเภอ

รวบรวมโดย : กลุ่มสารสนเทศและข้อมูลสถิติ ศูนย์เทคโนโลยีสารสนเทศและการสื่อสาร กรมปศุสัตว์

ตารางที่ 3-2 จำนวนโคนมรายจังหวัด ปี 2565 เรียงลำดับจากมากไปน้อย

ลำดับที่	จังหวัด	โคนม (ตัว)		เกษตรกร (ราย)	
		จำนวน	ร้อยละ	จำนวน	ร้อยละ
ยอดรวมทั่วประเทศ		812,235	100.00	24,117	100.00
1	สระบุรี	172,460	21.23	4,709	19.53
2	นครราชสีมา	156,986	19.33	5,063	20.99
3	ลพบุรี	88,099	10.85	2,425	10.06
4	เชียงใหม่	53,230	6.55	1,210	5.02
5	ราชบุรี	45,732	5.63	2,204	9.14
6	ขอนแก่น	39,625	4.88	1,175	4.87
7	สระแก้ว	37,477	4.61	928	3.85
8	ประจวบคีรีขันธ์	34,770	4.28	885	3.67
9	กาญจนบุรี	33,306	4.10	1,189	4.93
10	นครปฐม	29,615	3.65	856	3.55
11	ลำพูน	24,541	3.02	459	1.90
12	เพชรบุรี	13,812	1.70	370	1.53
13	มหาสารคาม	8,968	1.10	283	1.17
14	อุดรธานี	7,683	0.95	229	0.95
15	ชัยภูมิ	7,296	0.90	219	0.91
16	เลย	6,738	0.83	83	0.34
17	บุรีรัมย์	5,509	0.68	148	0.61
18	ศรีสะเกษ	5,299	0.65	208	0.86
19	สกลนคร	4,774	0.59	192	0.80
20	เชียงราย	4,747	0.58	157	0.65
21	พัทลุง	4,593	0.57	154	0.64
22	จันทบุรี	3,331	0.41	86	0.36
23	สุโขทัย	2,982	0.37	109	0.45
24	ลำปาง	2,684	0.33	58	0.24
25	เพชรบูรณ์	2,143	0.26	65	0.27
26	หนองบัวลำภู	1,733	0.21	40	0.17
27	ชลบุรี	1,657	0.20	30	0.12
28	สุพรรณบุรี	1,400	0.17	28	0.12
29	สงขลา	1,317	0.16	20	0.08
30	ชุมพร	1,191	0.15	32	0.13
31	ชัยนาท	1,170	0.14	64	0.27

ตารางที่ 3-2 จำนวนโคนมรายจังหวัด ปี 2565 เรียงลำดับจากมากไปน้อย

ลำดับที่	จังหวัด	โคนม (ตัว)		เกษตรกร (ราย)	
		จำนวน	ร้อยละ	จำนวน	ร้อยละ
32	นครสวรรค์	1,160	0.14	32	0.13
33	สุรินทร์	910	0.11	71	0.29
34	บึงกาฬ	907	0.11	6	0.02
35	ร้อยเอ็ด	771	0.09	88	0.36
36	กาฬสินธุ์	755	0.09	62	0.26
37	พิจิตร	460	0.06	17	0.07
38	แพร่	425	0.05	24	0.10
39	พิษณุโลก	285	0.04	10	0.04
40	พะเยา	250	0.03	18	0.07
41	อุบลราชธานี	230	0.03	19	0.08
42	กำแพงเพชร	211	0.03	10	0.04
43	นครศรีธรรมราช	148	0.02	12	0.05
44	สิงห์บุรี	124	0.02	6	0.02
45	กรุงเทพมหานคร	116	0.01	5	0.02
46	ฉะเชิงเทรา	115	0.01	5	0.02
47	นครนายก	114	0.01	3	0.01
48	ปราจีนบุรี	81	0.01	2	0.01
49	น่าน	64	0.01	6	0.02
50	อุทัยธานี	49	0.01	3	0.01
51	ยโสธร	44	0.01	14	0.06
52	ปทุมธานี	39	0.00	2	0.01
53	หนองคาย	27	0.00	4	0.02
54	พระนครศรีอยุธยา	18	0.00	4	0.02
55	ตาก	13	0.00	3	0.01
56	ยะลา	13	0.00	1	0.00
57	นครพนม	12	0.00	1	0.00
58	อำนาจเจริญ	11	0.00	4	0.02
59	ปัตตานี	4	0.00	2	0.01
60	แม่ฮ่องสอน	4	0.00	1	0.00
61	นราธิวาส	3	0.00	1	0.00
62	อุดรดิตถ์	2	0.00	1	0.00
63	ระยอง	1	0.00	1	0.00

ตารางที่ 3-2 จำนวนโคนมรายจังหวัด ปี 2565 เรียงลำดับจากมากไปน้อย

ลำดับที่	จังหวัด	โคนม (ตัว)		เกษตรกร (ราย)	
		จำนวน	ร้อยละ	จำนวน	ร้อยละ
64	ตราด	1	0.00	1	0.00
65	พังงา	-	-	-	-
66	ตรัง	-	-	-	-
67	สตูล	-	-	-	-
68	ระนอง	-	-	-	-
69	อ่างทอง	-	-	-	-
70	สมุทรสาคร	-	-	-	-
71	มุกดาหาร	-	-	-	-
72	สมุทรสงคราม	-	-	-	-
73	สมุทรปราการ	-	-	-	-
74	ภูเก็ต	-	-	-	-
75	นนทบุรี	-	-	-	-
76	กระบี่	-	-	-	-
77	สุราษฎร์ธานี	-	-	-	-

ที่มา : สำนักงานปศุสัตว์อำเภอ

รวบรวมโดย : กลุ่มสารสนเทศและข้อมูลสถิติ ศูนย์เทคโนโลยีสารสนเทศและการสื่อสาร กรมปศุสัตว์

ตารางที่ 3-3 จำนวนเกษตรกรผู้เลี้ยงโคนม จำแนกตามจำนวนโคนมที่เลี้ยง รายจังหวัด ปี 2565

จังหวัด	โคนม									
	1 - 20 ตัว		21 - 100 ตัว		101 - 200 ตัว		> 200 ตัว		รวม	
	จำนวน (ตัว)	เกษตรกร (ราย)	จำนวน (ตัว)	เกษตรกร (ราย)	จำนวน (ตัว)	เกษตรกร (ราย)	จำนวน (ตัว)	เกษตรกร (ราย)	จำนวน (ตัว)	เกษตรกร (ราย)
ยอดรวม	97,502	8,759	618,339	14,755	68,789	538	27,605	65	812,235	24,117
เขต 1	27,234	2,093	199,875	4,884	27,974	216	6,943	22	262,026	7,215
กรุงเทพมหานคร	28	3	88	2	-	-	-	-	116	5
นนทบุรี	-	-	-	-	-	-	-	-	-	-
ปทุมธานี	4	1	35	1	-	-	-	-	39	2
พระนครศรีอยุธยา	18	4	-	-	-	-	-	-	18	4
อ่างทอง	-	-	-	-	-	-	-	-	-	-
ลพบุรี	9,484	814	66,936	1,528	9,761	76	1,918	7	88,099	2,425
สิงห์บุรี	33	3	91	3	-	-	-	-	124	6
ชัยนาท	753	55	417	9	-	-	-	-	1,170	64
สระบุรี	16,914	1,213	132,308	3,341	18,213	140	5,025	15	172,460	4,709
เขต 2	2,306	216	37,919	821	2,222	18	330	1	42,777	1,056
สมุทรปราการ	-	-	-	-	-	-	-	-	-	-
ชลบุรี	85	9	1,242	20	-	-	330	1	1,657	30
ระยอง	1	1	-	-	-	-	-	-	1	1
จันทบุรี	238	27	2,441	54	652	5	-	-	3,331	86
ตราด	1	1	-	-	-	-	-	-	1	1
ฉะเชิงเทรา	4	2	111	3	-	-	-	-	115	5
ปราจีนบุรี	17	1	64	1	-	-	-	-	81	2
นครนายก	18	1	96	2	-	-	-	-	114	3
สระแก้ว	1,942	174	33,965	741	1,570	13	-	-	37,477	928
เขต 3	25,366	2,389	131,776	3,234	13,433	107	5,710	16	176,285	5,746
นครราชสีมา	22,657	2,053	116,812	2,899	12,269	97	5,248	14	156,986	5,063
บุรีรัมย์	527	63	3,849	77	671	6	462	2	5,509	148
ศรีสะเกษ	644	89	4,514	118	141	1	-	-	5,299	208
สุรินทร์	473	58	437	13	-	-	-	-	910	71
อุบลราชธานี	87	17	143	2	-	-	-	-	230	19
ยโสธร	44	14	-	-	-	-	-	-	44	14
ชัยภูมิ	923	91	6,021	125	352	3	-	-	7,296	219
อำนาจเจริญ	11	4	-	-	-	-	-	-	11	4
เขต 4	7,907	880	55,346	1,252	3,287	25	5,453	6	71,993	2,163
ร้อยเอ็ด	416	76	355	12	-	-	-	-	771	88
หนองบัวลำภู	101	9	1,632	31	-	-	-	-	1,733	40
ขอนแก่น	4,237	437	33,423	725	1,551	11	414	2	39,625	1,175
อุดรธานี	696	78	6,238	145	749	6	-	-	7,683	229
เลย	316	29	2,269	51	-	-	4,153	3	6,738	83
หนองคาย	27	4	-	-	-	-	-	-	27	4
มหาสารคาม	858	93	7,365	184	745	6	-	-	8,968	283
กาฬสินธุ์	341	51	414	11	-	-	-	-	755	62
นครพนม	12	1	-	-	-	-	-	-	12	1
มุกดาหาร	-	-	-	-	-	-	-	-	-	-
สกลนคร	882	97	3,650	93	242	2	-	-	4,774	192

ตารางที่ 3-3 จำนวนเกษตรกรผู้เลี้ยงโคนม จำแนกตามจำนวนโคนมที่เลี้ยง รายจังหวัด ปี 2565

จังหวัด	โคนม									
	1 - 20 ตัว		21 - 100 ตัว		101 - 200 ตัว		> 200 ตัว		รวม	
	จำนวน (ตัว)	เกษตรกร (ราย)	จำนวน (ตัว)	เกษตรกร (ราย)	จำนวน (ตัว)	เกษตรกร (ราย)	จำนวน (ตัว)	เกษตรกร (ราย)	จำนวน (ตัว)	เกษตรกร (ราย)
ปัตตานี	4	2	-	-	-	-	-	-	4	2
ยะลา	13	1	-	-	-	-	-	-	13	1
นราธิวาส	3	1	-	-	-	-	-	-	3	1

ที่มา : สำนักงานปศุสัตว์อำเภอ

รวบรวมโดย : กลุ่มสารสนเทศและข้อมูลสถิติ ศูนย์เทคโนโลยีสารสนเทศและการสื่อสาร กรมปศุสัตว์

ตารางที่ 3-4 จำนวนเกษตรกรผู้เลี้ยงโคนมเพศเมีย จำแนกตามจำนวนโคนมเพศเมียที่เลี้ยง รายจังหวัด ปี 2565

จังหวัด	โคนม เพศเมีย											
	1 - 20 ตัว		21 - 50 ตัว		51 - 100 ตัว		101 - 200 ตัว		> 200 ตัว		รวม	
	จำนวน (ตัว)	เกษตรกร (ราย)	จำนวน (ตัว)	เกษตรกร (ราย)	จำนวน (ตัว)	เกษตรกร (ราย)	จำนวน (ตัว)	เกษตรกร (ราย)	จำนวน (ตัว)	เกษตรกร (ราย)	จำนวน (ตัว)	เกษตรกร (ราย)
พะเยา	108	13	-	-	-	-	-	-	-	-	108	13
เชียงราย	1,248	99	900	33	57	1	-	-	-	-	2,205	133
แม่ฮ่องสอน	-	-	-	-	-	-	-	-	-	-	-	-
เขต 6	1,733	146	1,282	44	381	6	-	-	-	-	3,396	196
อุดรดิตถ์	-	-	-	-	-	-	-	-	-	-	-	-
นครสวรรค์	200	18	208	7	185	3	-	-	-	-	593	28
อุทัยธานี	13	2	-	-	-	-	-	-	-	-	13	2
กำแพงเพชร	59	5	31	1	-	-	-	-	-	-	90	6
ตาก	-	-	-	-	-	-	-	-	-	-	-	-
พิษณุโลก	48	4	82	3	-	-	-	-	-	-	130	7
พิจิตร	186	15	29	1	-	-	-	-	-	-	215	16
เพชรบูรณ์	509	40	374	13	130	2	-	-	-	-	1,013	55
สุโขทัย	718	62	558	19	66	1	-	-	-	-	1,342	82
เขต 7	37,507	3,412	36,027	1,227	7,133	111	1,783	15	1,232	3	83,682	4,768
ราชบุรี	14,556	1,485	7,045	253	1,040	16	536	4	-	-	23,177	1,758
กาญจนบุรี	8,625	749	7,533	267	1,931	29	329	3	413	1	18,831	1,049
นครปฐม	6,468	535	5,917	204	1,254	18	255	2	340	1	14,234	760
สมุทรสาคร	-	-	-	-	-	-	-	-	-	-	-	-
สมุทรสงคราม	-	-	-	-	-	-	-	-	-	-	-	-
เพชรบุรี	2,020	162	4,791	153	1,002	17	337	3	-	-	8,150	335
ประจวบคีรีขันธ์	5,676	463	10,694	348	1,906	31	326	3	-	-	18,602	845
สุพรรณบุรี	162	18	47	2	-	-	-	-	479	1	688	21
เขต 8	1,204	102	1,298	44	209	3	-	-	276	1	2,987	150
นครศรีธรรมราช	49	4	30	1	-	-	-	-	-	-	79	5
กระบี่	-	-	-	-	-	-	-	-	-	-	-	-
พังงา	-	-	-	-	-	-	-	-	-	-	-	-
ภูเก็ต	-	-	-	-	-	-	-	-	-	-	-	-
สุราษฎร์ธานี	-	-	-	-	-	-	-	-	-	-	-	-
ระนอง	-	-	-	-	-	-	-	-	-	-	-	-
ชุมพร	164	16	298	10	153	2	-	-	-	-	615	28
ตรัง	-	-	-	-	-	-	-	-	-	-	-	-
พัทลุง	991	82	970	33	56	1	-	-	276	1	2,293	117
เขต 9	47	5	286	9	-	-	-	-	277	1	610	15
สงขลา	45	4	286	9	-	-	-	-	277	1	608	14
สตูล	-	-	-	-	-	-	-	-	-	-	-	-
ปัตตานี	2	1	-	-	-	-	-	-	-	-	2	1
ยะลา	-	-	-	-	-	-	-	-	-	-	-	-
นราธิวาส	-	-	-	-	-	-	-	-	-	-	-	-

ที่มา : สำนักงานปศุสัตว์อำเภอ

รวบรวมโดย : กลุ่มสารสนเทศและข้อมูลสถิติ ศูนย์เทคโนโลยีสารสนเทศและการสื่อสาร กรมปศุสัตว์

ส่วนที่ 4 สรุปข้อมูลและสถิติ จำนวนเกษตรกร

กระบือ



แผนที่แสดงความหนาแน่นของจำนวนการเลี้ยงกระบือรายจังหวัด ปี 2565

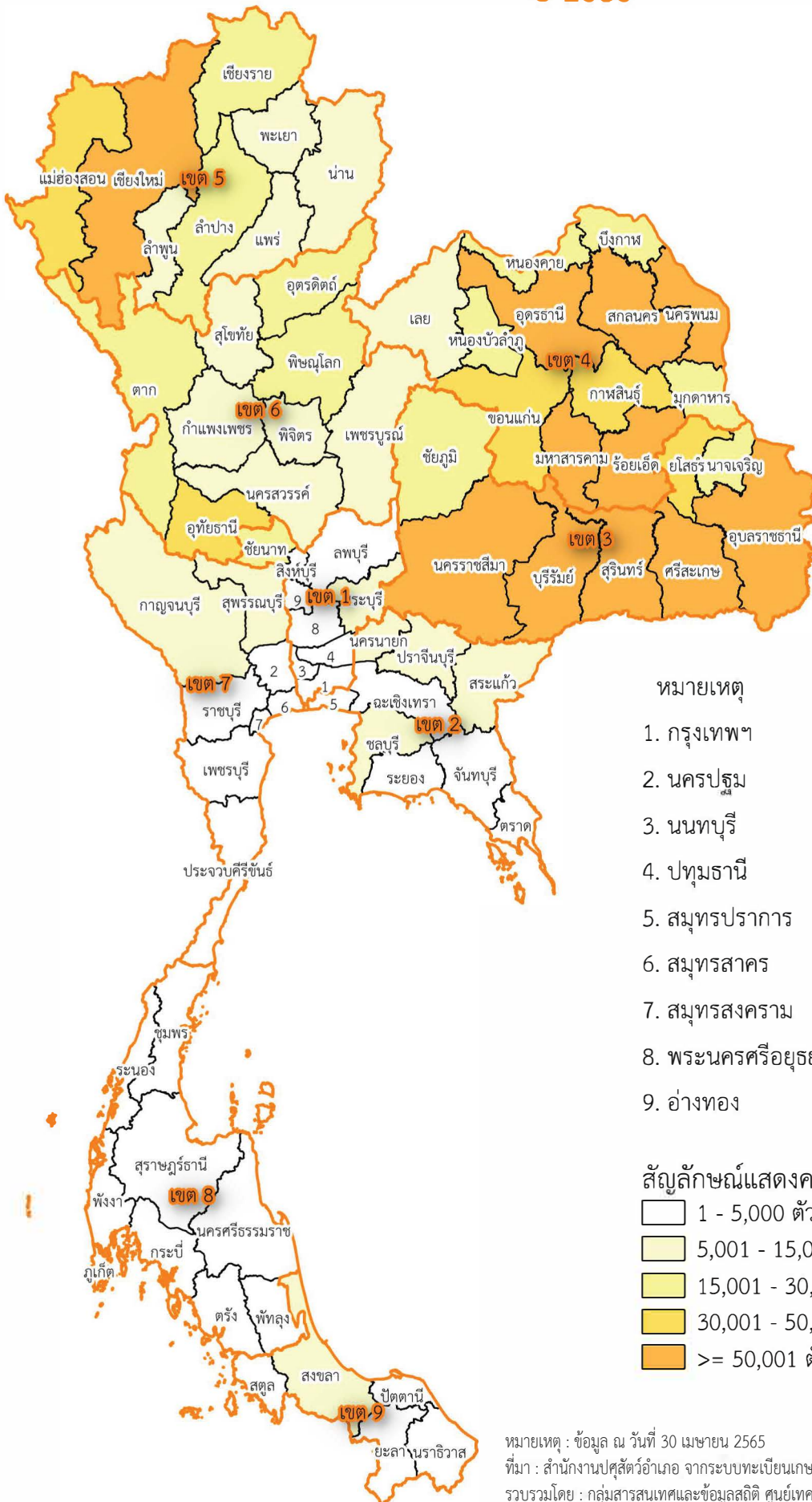

หมายเหตุ : ข้อมูล ณ วันที่ 30 เมษายน 2565

ที่มา : สำนักงานปศุสัตว์อำเภอ จากระบบทะเบียนเกษตรกรผู้เลี้ยงสัตว์ กรมปศุสัตว์ (DLD e-Regist)
รวบรวมโดย : กลุ่มสารสนเทศและข้อมูลสถิติ ศูนย์เทคโนโลยีสารสนเทศและการสื่อสาร กรมปศุสัตว์

สรุปข้อมูลและสถิติจำนวนเกษตรกร – กระบือ ปี 2565

1. เกษตรกร - กระบือ

1.1 จำนวนเกษตรกรและกระบือ

ในปี 2565 มีเกษตรกรผู้เลี้ยงกระบือทั้งหมดจำนวน 309,001 ราย ซึ่งส่วนใหญ่อยู่ในพื้นที่เขต 3 จำนวน 151,134 ราย (ร้อยละ 48.91) รองลงมา คือ เขต 4 จำนวน 112,089 ราย (ร้อยละ 36.27) และเขต 5 จำนวน 18,417 ราย (ร้อยละ 5.96) ตามลำดับ

โดยมีการเลี้ยงกระบือทั้งหมดจำนวน 1,741,141 ตัว ซึ่งในพื้นที่เขต 3 เลี้ยงกระบือมากที่สุด จำนวน 707,656 ตัว (ร้อยละ 40.64) รองลงมา คือ เขต 4 จำนวน 567,496 ตัว (ร้อยละ 32.59) และเขต 6 จำนวน 163,561 ตัว (ร้อยละ 9.39) ตามลำดับ รายละเอียดตามตารางที่ 1 และแผนภูมิที่ 1

ตารางที่ 1 จำนวนเกษตรกรและกระบือ รายเขตปลุสัตว์

เขต ปลุสัตว์	เกษตรกร (ราย)		กระบือ (ตัว)	
	จำนวน	ร้อยละ	จำนวน	ร้อยละ
รวม	309,001	100.00	1,741,141	100.00
เขต 1	2,750	0.89	36,139	2.08
เขต 2	4,722	1.53	55,363	3.18
เขต 3	151,134	48.91	707,656	40.64
เขต 4	112,089	36.27	567,496	32.59
เขต 5	18,417	5.96	162,672	9.34
เขต 6	14,780	4.78	163,561	9.39
เขต 7	1,871	0.61	19,935	1.14
เขต 8	1,880	0.61	16,908	0.97
เขต 9	1,358	0.44	11,411	0.66

แผนภูมิที่ 1 จำนวนเกษตรกรและกระบือ รายเขตปลุสัตว์

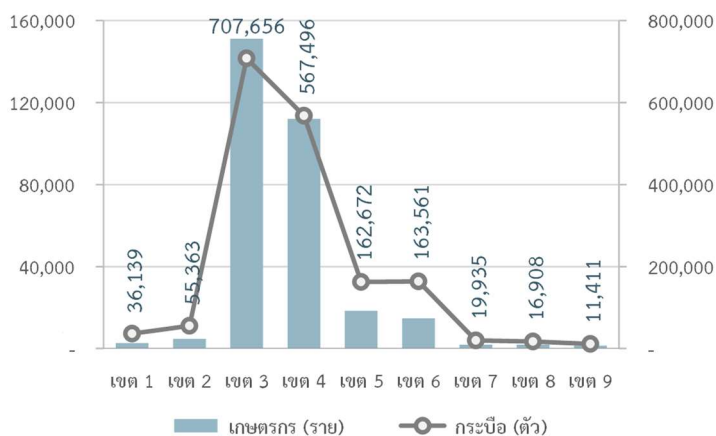

จังหวัดอุบลราชธานี มีเกษตรกรผู้เลี้ยงกระบือมากที่สุด จำนวน 37,567 ราย (ร้อยละ 12.16) รองลงมา คือ จังหวัดสุรินทร์ บุรีรัมย์ ศรีสะเกษ และร้อยเอ็ด ตามลำดับ รายละเอียดตามตารางที่ 2 ตารางที่ 2 จังหวัดที่มีจำนวนเกษตรกรผู้เลี้ยงกระบือมากที่สุด 5 อันดับแรก

ลำดับ ที่	จังหวัด	เกษตรกร (ราย)	
		จำนวน	ร้อยละ
1	อุบลราชธานี	37,567	12.16
2	สุรินทร์	32,833	10.63
3	บุรีรัมย์	27,617	8.94
4	ศรีสะเกษ	25,045	8.11
5	ร้อยเอ็ด	19,946	6.45

จังหวัดบุรีรัมย์ มีการเลี้ยงกระบือมากที่สุด จำนวน 158,208 ตัว (ร้อยละ 9.09) รองลงมา คือ จังหวัดสุรินทร์ อุบลราชธานี ศรีสะเกษ และสกลนคร ตามลำดับ รายละเอียดตามตารางที่ 3

ตาราง 3 จังหวัดที่มีจำนวนกระบือมากที่สุด 5 อันดับแรก

ลำดับ ที่	จังหวัด	กระบือ (ตัว)	
		จำนวน	ร้อยละ
1	บุรีรัมย์	158,208	9.09
2	สุรินทร์	152,394	8.75
3	อุบลราชธานี	140,235	8.05
4	ศรีสะเกษ	105,318	6.05
5	สกลนคร	98,340	5.65

1.2 จำนวนเกษตรกรผู้เลี้ยงกระบือ

ส่วนใหญ่เกษตรกรเลี้ยงกระบือ 1-20 ตัว จำนวน 301,868 ราย (ร้อยละ 97.69) รองลงมาเลี้ยงกระบือ 21-100 ตัว จำนวน 7,035 ราย (ร้อยละ 2.28) เลี้ยงกระบือ 101-200 ตัว จำนวน 77 ราย (ร้อยละ 0.02) ขณะที่เกษตรกรผู้เลี้ยงกระบือมากกว่า 200 ตัว เพียง 21 ราย (ร้อยละ 0.01) รายละเอียดตามแผนภูมิที่ 2 และตารางที่ 4

แผนภูมิที่ 2 จำนวนเกษตรกรผู้เลี้ยงกระบือ

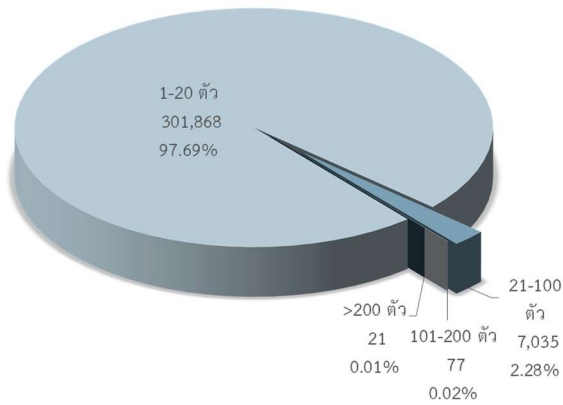

ตารางที่ 4 จำนวนและร้อยละ เกษตรกรผู้เลี้ยงกระบือ รายเขตปศุสัตว์

เขต ปศุสัตว์	เกษตรกรผู้เลี้ยงกระบือ (ราย)				รวม
	1 - 20 ตัว	21 - 100	101 - 200 ตัว	> 200 ตัว	
รวม	301,868 (100.00)	7,035 (100.00)	77 (100.00)	21 (100.00)	309,001 (100.00)
เขต 1	2,276 (0.75)	465 (6.61)	7 (9.09)	2 (9.52)	2,750 (0.89)
เขต 2	4,064 (1.35)	646 (9.18)	7 (9.09)	5 (23.81)	4,722 (1.53)
เขต 3	149,949 (49.67)	1,168 (16.6)	14 (18.18)	3 (14.29)	151,134 (48.91)
เขต 4	110,786 (36.7)	1,294 (18.39)	6 (7.79)	3 (14.29)	112,089 (36.27)
เขต 5	17,195 (5.7)	1,213 (17.24)	6 (7.79)	3 (14.29)	18,417 (5.96)
เขต 6	13,034 (4.32)	1,723 (24.49)	22 (28.57)	1 (4.76)	14,780 (4.78)
เขต 7	1,640 (0.54)	225 (3.2)	3 (3.9)	3 (14.29)	1,871 (0.61)
เขต 8	1,699 (0.56)	172 (2.44)	8 (10.39)	1 (4.76)	1,880 (0.61)
เขต 9	1,225 (0.41)	129 (1.83)	4 (5.19)	- (0)	1,358 (0.44)

2. เปรียบเทียบเกษตรกร - กระบือ ปี 2564 - 2565

2.1 เปรียบเทียบจำนวนเกษตรกรผู้เลี้ยงกระบือ ปี 2564 - 2565

เกษตรกรผู้เลี้ยงกระบือเพิ่มขึ้น จำนวน 42,248 ราย โดยในพื้นที่เขต 3 เพิ่มขึ้นมากที่สุด จำนวน 20,105 ราย รองลงมา คือ เขต 4 จำนวน 18,922 ราย และเขต 6 จำนวน 1,953 ราย ตามลำดับ

โดยในพื้นที่เขต 9 ลดลง จำนวน 105 ราย และเขต 8 จำนวน 41 ราย ตามลำดับ รายละเอียดตามตารางที่ 5

ตารางที่ 5 เปรียบเทียบจำนวนเกษตรกรผู้เลี้ยงกระบือ ปี 2564 - 2565

เขต ปศุสัตว์	เกษตรกร (ราย)		การเปลี่ยนแปลง	
	ปี 2564	ปี 2565	จำนวน	ร้อยละ
รวม	266,753	309,001	42,248	15.84
เขต 1	2,480	2,750	270	10.89
เขต 2	4,292	4,722	430	10.02
เขต 3	131,029	151,134	20,105	15.34
เขต 4	93,167	112,089	18,922	20.31
เขต 5	17,936	18,417	481	2.68
เขต 6	12,827	14,780	1,953	15.23
เขต 7	1,638	1,871	233	14.22
เขต 8	1,921	1,880	- 41	- 2.13
เขต 9	1,463	1,358	- 105	- 7.18

2.2 เปรียบเทียบจำนวนกระบือ ปี 2564 - 2565

กระบือเพิ่มขึ้น จำนวน 485,067 ตัว โดยในพื้นที่เขต 3 เพิ่มขึ้นมากที่สุด จำนวน 196,712 ตัว รองลงมา คือ เขต 4 จำนวน 179,918 ตัว และเขต 6 จำนวน 66,804 ตัว ตามลำดับ

โดยในพื้นที่เขต 9 ลดลง จำนวน 525 ราย รายละเอียดตามตารางที่ 6

ตารางที่ 6 เปรียบเทียบจำนวนกระบือ ปี 2564 - 2565

เขต ปศุสัตว์	กระบือ (ตัว)		การเปลี่ยนแปลง	
	ปี 2564	ปี 2565	จำนวน	ร้อยละ
รวม	1,256,074	1,741,141	485,067	38.62
เขต 1	31,035	36,139	5,104	16.45
เขต 2	46,966	55,363	8,397	17.88
เขต 3	510,944	707,656	196,712	38.50
เขต 4	387,578	567,496	179,918	46.42
เขต 5	140,989	162,672	21,683	15.38
เขต 6	96,757	163,561	66,804	69.04
เขต 7	14,312	19,935	5,623	39.29
เขต 8	15,557	16,908	1,351	8.68
เขต 9	11,936	11,411	- 525	- 4.40

ตารางที่ 4-1 จำนวนเกษตรกรและกระบือ รายจังหวัด ปี 2565

จังหวัด	กระบือ				
	ผู้ (ตัว)	เมีย (ตัว)		รวม	
		แรกเกิดถึง กระบือสาว	ตั้งท้องแรก ขึ้นไป	จำนวน (ตัว)	เกษตรกร (ราย)
เขต 4	142,178	226,106	199,212	567,496	112,089
บึงกาฬ	6,467	7,999	7,112	21,578	2,791
หนองบัวลำภู	4,367	7,282	6,015	17,664	3,103
ขอนแก่น	11,340	19,588	18,379	49,307	8,271
อุดรธานี	17,969	28,270	23,332	69,571	13,287
เลย	3,479	5,685	5,018	14,182	1,769
หนองคาย	4,520	6,232	5,389	16,141	2,728
มหาสารคาม	18,325	25,101	28,629	72,055	14,392
ร้อยเอ็ด	17,064	29,652	29,545	76,261	19,946
กาฬสินธุ์	8,839	13,328	14,323	36,490	7,641
สกลนคร	24,477	38,402	35,461	98,340	18,813
นครพนม	21,181	36,982	20,234	78,397	14,964
มุกดาหาร	4,150	7,585	5,775	17,510	4,384
เขต 5	57,918	64,578	40,176	162,672	18,417
เชียงใหม่	20,289	19,116	12,565	51,970	5,577
ลำพูน	2,262	2,421	1,510	6,193	541
ลำปาง	5,188	5,958	5,312	16,458	1,683
แพร่	2,781	5,453	2,817	11,051	1,073
น่าน	3,326	3,461	2,998	9,785	1,613
พะเยา	2,189	3,414	1,924	7,527	833
เชียงราย	4,618	6,717	4,795	16,130	2,000
แม่ฮ่องสอน	17,265	18,038	8,255	43,558	5,097
เขต 6	55,233	56,736	51,592	163,561	14,780
อุตรดิตถ์	7,974	7,690	10,175	25,839	2,021
นครสวรรค์	2,711	4,048	3,249	10,008	877
อุทัยธานี	8,876	11,375	11,098	31,349	2,833
กำแพงเพชร	3,427	4,304	3,857	11,588	921
ตาก	11,379	10,364	7,224	28,967	2,456
สุโขทัย	4,439	2,731	2,318	9,488	1,005
พิษณุโลก	11,612	9,654	6,858	28,124	2,999

ตารางที่ 4-1 จำนวนเกษตรกรและกระบือ รายจังหวัด ปี 2565

จังหวัด	กระบือ				
	ผู้ (ตัว)	เมีย (ตัว)		รวม	
		แรกเกิดถึง กระบือสาว	ตั้งท้องแรก ขึ้นไป	จำนวน (ตัว)	เกษตรกร (ราย)
พิจิตร	2,140	3,181	3,653	8,974	714
เพชรบูรณ์	2,675	3,389	3,160	9,224	954
เขต 7	5,531	7,519	6,885	19,935	1,871
ราชบุรี	304	272	461	1,037	106
กาญจนบุรี	3,196	4,730	3,844	11,770	943
สุพรรณบุรี	1,357	1,793	1,955	5,105	515
นครปฐม	111	207	152	470	47
สมุทรสาคร	20	12	6	38	6
สมุทรสงคราม	8	4	2	14	5
เพชรบุรี	331	311	288	930	130
ประจวบคีรีขันธ์	204	190	177	571	119
เขต 8	5,178	6,056	5,674	16,908	1,880
นครศรีธรรมราช	721	888	855	2,464	235
กระบี่	298	227	234	759	139
พังงา	733	1,154	533	2,420	239
ภูเก็ต	191	189	288	668	94
สุราษฎร์ธานี	1,167	1,418	1,037	3,622	390
ระนอง	385	648	633	1,666	176
ชุมพร	209	152	179	540	124
ตรัง	143	95	119	357	103
พัทลุง	1,331	1,285	1,796	4,412	380
เขต 9	3,640	3,676	4,095	11,411	1,358
สงขลา	2,031	2,016	2,057	6,104	345
สตูล	49	50	53	152	38
ปัตตานี	331	378	366	1,075	208
ยะลา	538	537	682	1,757	330
นราธิวาส	691	695	937	2,323	437

ที่มา : สำนักงานปลุสัตว์อำเภอ

รวบรวมโดย : กลุ่มสารสนเทศและข้อมูลสถิติ ศูนย์เทคโนโลยีสารสนเทศและการสื่อสาร กรมปลุสัตว์

ตารางที่ 4-2 จำนวนกระบือรายจังหวัด ปี 2565 เรียงลำดับจากมากไปน้อย

ลำดับที่	จังหวัด	กระบือ (ตัว)		เกษตรกร (ราย)	
		จำนวน	ร้อยละ	จำนวน	ร้อยละ
ยอดรวมทั่วประเทศ		1,741,141	100.00	309,001	100.00
1	บุรีรัมย์	158,208	9.09	27,617	8.94
2	สุรินทร์	152,394	8.75	32,833	10.63
3	อุบลราชธานี	140,235	8.05	37,567	12.16
4	ศรีสะเกษ	105,318	6.05	25,045	8.11
5	สกลนคร	98,340	5.65	18,813	6.09
6	นครราชสีมา	79,060	4.54	12,023	3.89
7	นครพนม	78,397	4.50	14,964	4.84
8	ร้อยเอ็ด	76,261	4.38	19,946	6.45
9	มหาสารคาม	72,055	4.14	14,392	4.66
10	อุดรธานี	69,571	4.00	13,287	4.30
11	เชียงใหม่	51,970	2.98	5,577	1.80
12	ขอนแก่น	49,307	2.83	8,271	2.68
13	แม่ฮ่องสอน	43,558	2.50	5,097	1.65
14	กาฬสินธุ์	36,490	2.10	7,641	2.47
15	ยโสธร	34,804	2.00	8,215	2.66
16	อุทัยธานี	31,349	1.80	2,833	0.92
17	ตาก	28,967	1.66	2,456	0.79
18	พิษณุโลก	28,124	1.62	2,999	0.97
19	อุดรดิตถ์	25,839	1.48	2,021	0.65
20	บึงกาฬ	21,578	1.24	2,791	0.90
21	อำนาจเจริญ	19,171	1.10	4,914	1.59
22	ชัยภูมิ	18,466	1.06	2,920	0.94
23	ชัยนาท	17,726	1.02	1,308	0.42
24	หนองบัวลำภู	17,664	1.01	3,103	1.00
25	มุกดาหาร	17,510	1.01	4,384	1.42
26	ลำปาง	16,458	0.95	1,683	0.54
27	หนองคาย	16,141	0.93	2,728	0.88
28	เขียงราย	16,130	0.93	2,000	0.65
29	สระแก้ว	14,880	0.85	1,297	0.42
30	เลย	14,182	0.81	1,769	0.57
31	นครนายก	13,640	0.78	1,059	0.34
32	ปราจีนบุรี	12,626	0.73	1,051	0.34
33	กาญจนบุรี	11,770	0.68	943	0.31

ตารางที่ 4-2 จำนวนกระบือรายจังหวัด ปี 2565 เรียงลำดับจากมากไปน้อย

ลำดับที่	จังหวัด	กระบือ (ตัว)		เกษตรกร (ราย)	
		จำนวน	ร้อยละ	จำนวน	ร้อยละ
34	กำแพงเพชร	11,588	0.67	921	0.30
35	แพร่	11,051	0.63	1,073	0.35
36	สระบุรี	10,399	0.60	680	0.22
37	นครสวรรค์	10,008	0.57	877	0.28
38	น่าน	9,785	0.56	1,613	0.52
39	สุโขทัย	9,488	0.54	1,005	0.33
40	เพชรบูรณ์	9,224	0.53	954	0.31
41	พิจิตร	8,974	0.52	714	0.23
42	ชลบุรี	8,675	0.50	836	0.27
43	พะเยา	7,527	0.43	833	0.27
44	ลำพูน	6,193	0.36	541	0.18
45	สงขลา	6,104	0.35	345	0.11
46	สุพรรณบุรี	5,105	0.29	515	0.17
47	พัทลุง	4,412	0.25	380	0.12
48	ลพบุรี	3,820	0.22	272	0.09
49	ฉะเชิงเทรา	3,675	0.21	284	0.09
50	สุราษฎร์ธานี	3,622	0.21	390	0.13
51	นครศรีธรรมราช	2,464	0.14	235	0.08
52	พังงา	2,420	0.14	239	0.08
53	นราธิวาส	2,323	0.13	437	0.14
54	ยะลา	1,757	0.10	330	0.11
55	พระนครศรีอยุธยา	1,718	0.10	205	0.07
56	ระนอง	1,666	0.10	176	0.06
57	ปัตตานี	1,075	0.06	208	0.07
58	ราชบุรี	1,037	0.06	106	0.03
59	เพชรบุรี	930	0.05	130	0.04
60	ปทุมธานี	908	0.05	71	0.02
61	อ่างทอง	859	0.05	81	0.03
62	กระบี่	759	0.04	139	0.04
63	ระยอง	728	0.04	83	0.03
64	ภูเก็ต	668	0.04	94	0.03
65	ตราด	602	0.03	71	0.02
66	ประจวบคีรีขันธ์	571	0.03	119	0.04
67	ชุมพร	540	0.03	124	0.04

ตารางที่ 4-2 จำนวนกระป๋องรายจังหวัด ปี 2565 เรียงลำดับจากมากไปน้อย

ลำดับที่	จังหวัด	กระป๋อง (ตัว)		เกษตรกร (ราย)	
		จำนวน	ร้อยละ	จำนวน	ร้อยละ
68	จันทบุรี	476	0.03	30	0.01
69	นครปฐม	470	0.03	47	0.02
70	ตรัง	357	0.02	103	0.03
71	กรุงเทพมหานคร	266	0.02	52	0.02
72	สิงห์บุรี	253	0.01	43	0.01
73	นนทบุรี	190	0.01	38	0.01
74	สตูล	152	0.01	38	0.01
75	สมุทรปราการ	61	0.00	11	0.00
76	สมุทรสาคร	38	0.00	6	0.00
77	สมุทรสงคราม	14	0.00	5	0.00

ที่มา : สำนักงานปลุสัตว์อำเภอ

รวบรวมโดย : กลุ่มสารสนเทศและข้อมูลสถิติ ศูนย์เทคโนโลยีสารสนเทศและการสื่อสาร กรมปลุสัตว์

ตารางที่ 4-3 จำนวนเกษตรกรผู้เลี้ยงกระบือ จำแนกตามจำนวนกระบือที่เลี้ยง รายจังหวัด ปี 2565

จังหวัด	กระบือ									
	1 - 20 ตัว		21 - 100 ตัว		101 - 200 ตัว		> 200 ตัว		รวม	
	จำนวน (ตัว)	เกษตรกร (ราย)	จำนวน (ตัว)	เกษตรกร (ราย)	จำนวน (ตัว)	เกษตรกร (ราย)	จำนวน (ตัว)	เกษตรกร (ราย)	จำนวน (ตัว)	เกษตรกร (ราย)
ยอดรวม	1,493,565	301,868	229,772	7,035	9,998	77	7,806	21	1,741,141	309,001
เขต 1	17,621	2,276	16,898	465	877	7	743	2	36,139	2,750
กรุงเทพมหานคร	196	49	70	3	-	-	-	-	266	52
นนทบุรี	169	37	21	1	-	-	-	-	190	38
ปทุมธานี	376	59	405	11	127	1	-	-	908	71
พระนครศรีอยุธยา	1,056	188	662	17	-	-	-	-	1,718	205
อ่างทอง	328	69	531	12	-	-	-	-	859	81
ลพบุรี	1,579	228	1,542	40	380	3	319	1	3,820	272
สิงห์บุรี	191	41	62	2	-	-	-	-	253	43
ชัยนาท	9,003	1,064	8,179	242	120	1	424	1	17,726	1,308
สระบุรี	4,723	541	5,426	137	250	2	-	-	10,399	680
เขต 2	30,409	4,064	22,248	646	876	7	1,830	5	55,363	4,722
สมุทรปราการ	61	11	-	-	-	-	-	-	61	11
ชลบุรี	4,974	746	3,054	86	367	3	280	1	8,675	836
ระยอง	467	76	261	7	-	-	-	-	728	83
จันทบุรี	142	23	229	6	105	1	-	-	476	30
ตราด	386	66	216	5	-	-	-	-	602	71
ฉะเชิงเทรา	1,714	251	1,036	30	104	1	821	2	3,675	284
ปราจีนบุรี	6,615	915	4,982	132	300	2	729	2	12,626	1,051
นครนายก	6,974	868	6,666	191	-	-	-	-	13,640	1,059
สระแก้ว	9,076	1,108	5,804	189	-	-	-	-	14,880	1,297
เขต 3	667,927	149,949	36,820	1,168	1,679	14	1,230	3	707,656	151,134
นครราชสีมา	62,203	11,575	14,885	434	1,468	12	504	2	79,060	12,023
บุรีรัมย์	149,678	27,352	7,593	262	211	2	726	1	158,208	27,617
ศรีสะเกษ	102,702	24,968	2,616	77	-	-	-	-	105,318	25,045
สุรินทร์	147,601	32,668	4,793	165	-	-	-	-	152,394	32,833
อุบลราชธานี	137,390	37,473	2,845	94	-	-	-	-	140,235	37,567
ยโสธร	34,457	8,202	347	13	-	-	-	-	34,804	8,215
ชัยภูมิ	14,939	2,805	3,527	115	-	-	-	-	18,466	2,920
อำนาจเจริญ	18,957	4,906	214	8	-	-	-	-	19,171	4,914
เขต 4	526,814	110,786	38,198	1,294	778	6	1,706	3	567,496	112,089
ร้อยเอ็ด	74,697	19,895	1,564	51	-	-	-	-	76,261	19,946
หนองบัวลำภู	16,262	3,052	1,402	51	-	-	-	-	17,664	3,103
ขอนแก่น	42,932	8,061	6,251	209	124	1	-	-	49,307	8,271
อุดรธานี	65,599	13,158	3,702	127	270	2	-	-	69,571	13,287
เลย	11,027	1,668	2,986	100	169	1	-	-	14,182	1,769
หนองคาย	13,498	2,685	1,247	41	-	-	1,396	2	16,141	2,728
มหาสารคาม	70,464	14,338	1,591	54	-	-	-	-	72,055	14,392
กาฬสินธุ์	32,211	7,507	3,969	133	-	-	310	1	36,490	7,641
นครพนม	72,775	14,781	5,622	183	-	-	-	-	78,397	14,964
มุกดาหาร	16,923	4,366	587	18	-	-	-	-	17,510	4,384
สกลนคร	92,000	18,593	6,340	220	-	-	-	-	98,340	18,813
บึงกาฬ	18,426	2,682	2,937	107	215	2	-	-	21,578	2,791
เขต 5	121,371	17,195	39,583	1,213	782	6	936	3	162,672	18,417
เชียงใหม่	39,288	5,162	12,537	414	145	1	-	-	51,970	5,577
ลำพูน	3,741	489	1,876	50	115	1	461	1	6,193	541
ลำปาง	11,305	1,531	5,153	152	-	-	-	-	16,458	1,683

ตารางที่ 4-3 จำนวนเกษตรกรผู้เลี้ยงกระบือ จำแนกตามจำนวนกระบือที่เลี้ยง รายจังหวัด ปี 2565

จังหวัด	กระบือ									
	1 - 20 ตัว		21 - 100 ตัว		101 - 200 ตัว		> 200 ตัว		รวม	
	จำนวน (ตัว)	เกษตรกร (ราย)	จำนวน (ตัว)	เกษตรกร (ราย)	จำนวน (ตัว)	เกษตรกร (ราย)	จำนวน (ตัว)	เกษตรกร (ราย)	จำนวน (ตัว)	เกษตรกร (ราย)
แพร่	6,837	955	3,877	116	120	1	217	1	11,051	1,073
น่าน	8,308	1,567	1,477	46	-	-	-	-	9,785	1,613
พะเยา	5,567	778	1,678	53	282	2	-	-	7,527	833
เชียงราย	11,079	1,844	5,051	156	-	-	-	-	16,130	2,000
แม่ฮ่องสอน	35,246	4,869	7,934	226	120	1	258	1	43,558	5,097
เขต 6	103,283	13,034	57,057	1,723	2,991	22	230	1	163,561	14,780
อุดรดิตถ์	14,466	1,679	11,135	340	238	2	-	-	25,839	2,021
นครสวรรค์	5,884	764	3,530	109	594	4	-	-	10,008	877
อุทัยธานี	21,162	2,541	9,658	288	529	4	-	-	31,349	2,833
กำแพงเพชร	5,811	771	5,302	146	475	4	-	-	11,588	921
ตาก	19,720	2,150	9,247	306	-	-	-	-	28,967	2,456
พิษณุโลก	19,313	2,732	8,703	266	108	1	-	-	28,124	2,999
พิจิตร	4,532	601	3,942	110	270	2	230	1	8,974	714
เพชรบูรณ์	6,079	870	2,765	81	380	3	-	-	9,224	954
สุโขทัย	6,316	926	2,775	77	397	2	-	-	9,488	1,005
เขต 7	10,711	1,640	7,929	225	414	3	881	3	19,935	1,871
ราชบุรี	496	99	171	6	-	-	370	1	1,037	106
กาญจนบุรี	5,936	797	5,019	142	304	2	511	2	11,770	943
นครปฐม	279	43	191	4	-	-	-	-	470	47
สมุทรสาคร	38	6	-	-	-	-	-	-	38	6
สมุทรสงคราม	14	5	-	-	-	-	-	-	14	5
เพชรบุรี	657	121	273	9	-	-	-	-	930	130
ประจวบคีรีขันธ์	416	114	155	5	-	-	-	-	571	119
สุพรรณบุรี	2,875	455	2,120	59	110	1	-	-	5,105	515
เขต 8	9,127	1,699	6,402	172	1,129	8	250	1	16,908	1,880
นครศรีธรรมราช	1,195	201	1,164	33	105	1	-	-	2,464	235
กระบี่	689	136	70	3	-	-	-	-	759	139
พังงา	1,105	210	1,014	27	301	2	-	-	2,420	239
ภูเก็ต	529	90	139	4	-	-	-	-	668	94
สุราษฎร์ธานี	1,123	348	1,526	36	723	5	250	1	3,622	390
ระนอง	1,346	166	320	10	-	-	-	-	1,666	176
ชุมพร	494	122	46	2	-	-	-	-	540	124
ตรัง	357	103	-	-	-	-	-	-	357	103
พัทลุง	2,289	323	2,123	57	-	-	-	-	4,412	380
เขต 9	6,302	1,225	4,637	129	472	4	-	-	11,411	1,358
สงขลา	2,000	245	3,632	96	472	4	-	-	6,104	345
สตูล	152	38	-	-	-	-	-	-	152	38
ปัตตานี	901	201	174	7	-	-	-	-	1,075	208
ยะลา	1,443	320	314	10	-	-	-	-	1,757	330
นราธิวาส	1,806	421	517	16	-	-	-	-	2,323	437

ที่มา : สำนักงานปศุสัตว์อำเภอ

รวบรวมโดย : กลุ่มสารสนเทศและข้อมูลสถิติ ศูนย์เทคโนโลยีสารสนเทศและการสื่อสาร กรมปศุสัตว์

ส่วนที่ 5 สรุปข้อมูลและสถิติ จำนวนเกษตรกร

สรุป



แผนที่แสดงความหนาแน่นของจำนวนการเลี้ยงสุกรรายจังหวัด

ปี 2565

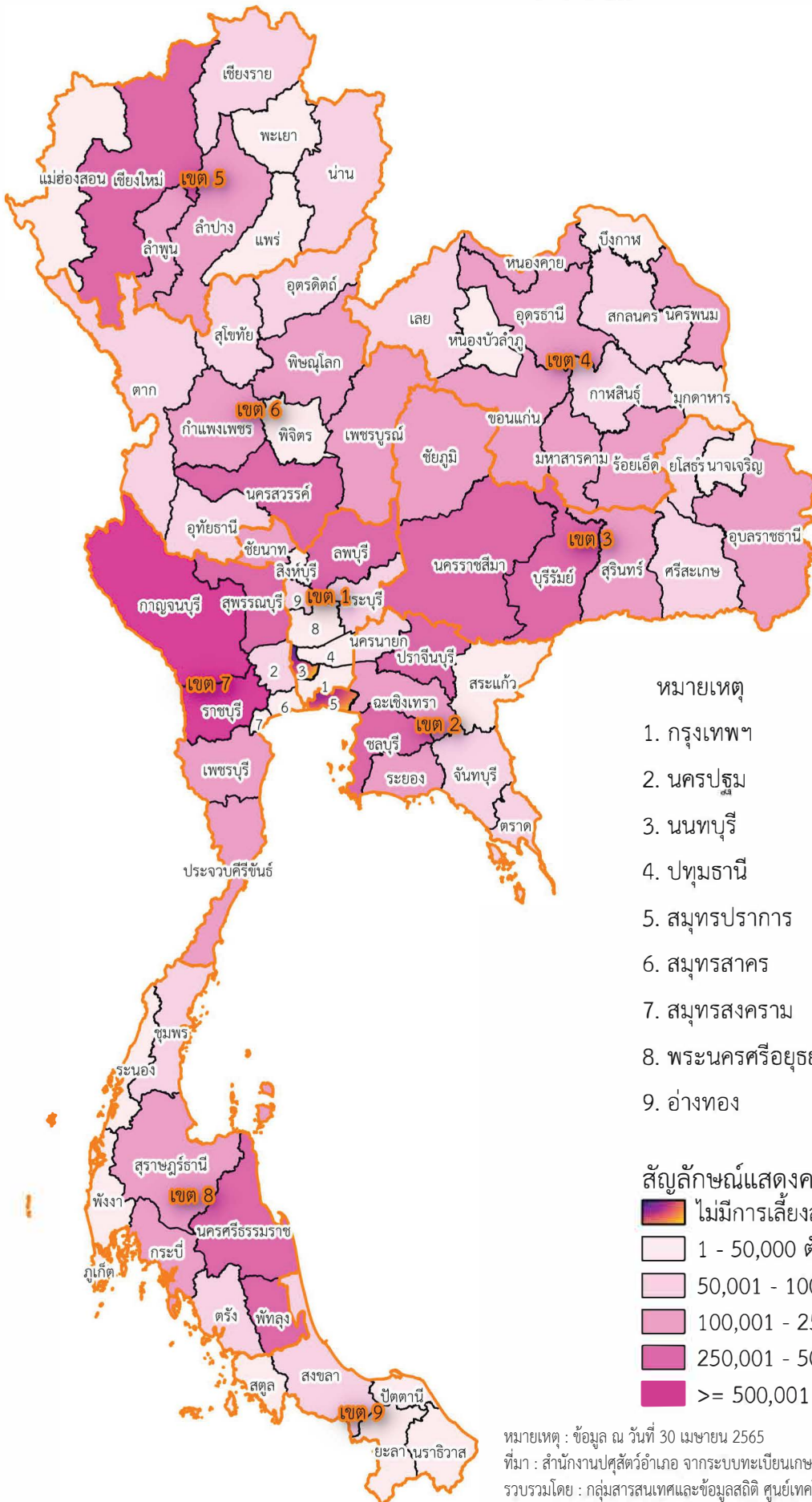

หมายเหตุ : ข้อมูล ณ วันที่ 30 เมษายน 2565

ที่มา : สำนักงานปศุสัตว์อำเภอ จากระบบทะเบียนเกษตรกรผู้เลี้ยงสัตว์ กรมปศุสัตว์ (DLD e-Regist)

รวบรวมโดย : กลุ่มสารสนเทศและข้อมูลสถิติ ศูนย์เทคโนโลยีสารสนเทศและการสื่อสาร กรมปศุสัตว์

สรุปข้อมูลและสถิติจำนวนเกษตรกร – สุกร ปี 2565

1. เกษตรกร - สุกร

1.1 จำนวนเกษตรกรและสุกร

ในปี 2565 มีเกษตรกรผู้เลี้ยงสุกรทั้งหมดจำนวน 149,575 ราย ซึ่งส่วนใหญ่อยู่ในพื้นที่เขต 5 จำนวน 37,438 ราย (ร้อยละ 25.03) รองลงมา คือ เขต 3 จำนวน 35,010 ราย (ร้อยละ 23.41) และเขต 4 จำนวน 33,422 ราย (ร้อยละ 22.34) ตามลำดับ

โดยมีการเลี้ยงสุกรทั้งหมดจำนวน 10,759,194 ตัว ซึ่งในพื้นที่เขต 7 เลี้ยงสุกรมากที่สุด จำนวน 3,031,499 ตัว (ร้อยละ 28.18) รองลงมา คือ เขต 8 จำนวน 1,357,855 ตัว (ร้อยละ 12.62) และเขต 2 จำนวน 1,285,984 ตัว (ร้อยละ 11.95) ตามลำดับ รายละเอียดตามตารางที่ 1 และแผนภูมิที่ 1

ตารางที่ 1 จำนวนเกษตรกรและสุกร รายเขตปศุสัตว์

เขต ปศุสัตว์	เกษตรกร (ราย)		สุกร (ตัว)	
	จำนวน	ร้อยละ	จำนวน	ร้อยละ
รวม	149,575	100.00	10,759,194	100.00
เขต 1	2,722	1.82	844,412	7.85
เขต 2	1,817	1.21	1,285,984	11.95
เขต 3	35,010	23.41	1,127,777	10.48
เขต 4	33,422	22.34	1,162,593	10.81
เขต 5	37,438	25.03	791,033	7.35
เขต 6	16,523	11.05	1,035,883	9.63
เขต 7	6,717	4.49	3,031,499	28.18
เขต 8	14,953	10.00	1,357,855	12.62
เขต 9	973	0.65	122,158	1.14

แผนภูมิที่ 1 จำนวนเกษตรกรและสุกร รายเขตปศุสัตว์

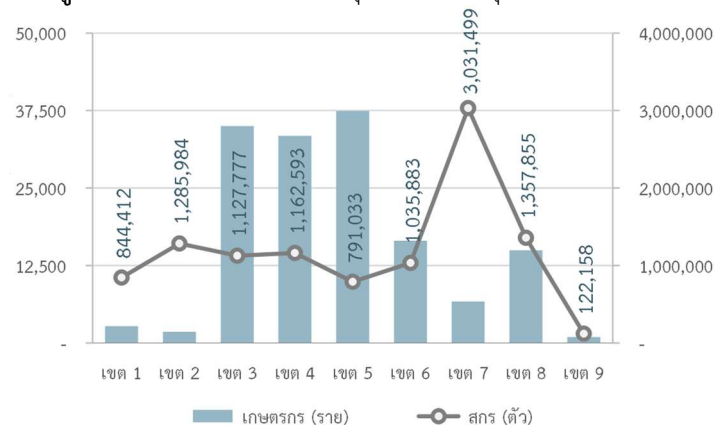

จังหวัดเชียงใหม่ มีเกษตรกรผู้เลี้ยงสุกรมากที่สุด จำนวน 13,451 ราย (ร้อยละ 8.99) รองลงมา คือ จังหวัดแม่ฮ่องสอน บุรีรัมย์ สุรินทร์ และนครราชสีมา ตามลำดับ รายละเอียดตามตารางที่ 2

ตารางที่ 2 จังหวัดที่มีจำนวนเกษตรกรผู้เลี้ยงสุกร มากที่สุด 5 อันดับแรก

ลำดับ ที่	จังหวัด	เกษตรกร (ราย)	
		จำนวน	ร้อยละ
1	เชียงใหม่	13,451	8.99
2	แม่ฮ่องสอน	9,218	6.16
3	บุรีรัมย์	8,877	5.93
4	สุรินทร์	7,164	4.79
5	นครราชสีมา	6,362	4.25

จังหวัดราชบุรี มีการเลี้ยงสุกรมากที่สุด จำนวน 1,613,254 ตัว (ร้อยละ 14.99) รองลงมา คือ จังหวัดกาญจนบุรี สุพรรณบุรี ลพบุรี และพัทลุง ตามลำดับ รายละเอียดตามตารางที่ 3

ตารางที่ 3 จังหวัดที่มีจำนวนสุกร มากที่สุด 5 อันดับแรก

ลำดับ ที่	จังหวัด	สุกร (ตัว)	
		จำนวน	ร้อยละ
1	ราชบุรี	1,613,254	14.99
2	กาญจนบุรี	636,053	5.91
3	สุพรรณบุรี	483,703	4.50
4	ลพบุรี	482,880	4.49
5	พัทลุง	454,375	4.22

1.2 จำนวนเกษตรกรผู้เลี้ยงสุกร

ส่วนใหญ่เกษตรกรเลี้ยงสุกร 1-50 ตัว จำนวน 136,499 ราย (ร้อยละ 91.26) รองลงมาเลี้ยงสุกร 51-500 ตัว จำนวน 9,247 ราย (ร้อยละ 6.18) เลี้ยงสุกร 501-5,000 ตัว จำนวน 3,569 ราย (ร้อยละ 2.39) ขณะที่เกษตรกรผู้เลี้ยงสุกรมากกว่า 5,000 ตัวเพียง 260 ราย (ร้อยละ 0.17) รายละเอียดตามแผนภูมิที่ 2 และตารางที่ 4

แผนภูมิที่ 2 จำนวนเกษตรกรผู้เลี้ยงสุกร

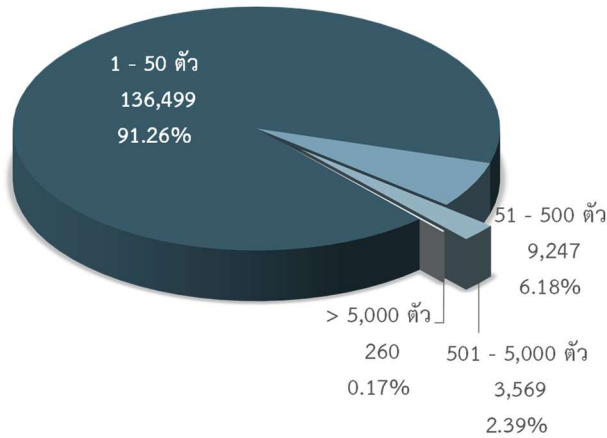

ตารางที่ 4 จำนวนและร้อยละ เกษตรกรผู้เลี้ยงสุกร รายเขตปศุสัตว์

เขต ปศุสัตว์	เกษตรกรผู้เลี้ยงสุกร (ราย)				รวม
	1 - 50 ตัว	51 - 500 ตัว	501 - 5,000 ตัว	> 5,000	
รวม	136,499 (100.00)	9,247 (100.00)	3,569 (100.00)	260 (100.00)	149,575 (100.00)
เขต 1	2,146 (1.57)	262 (2.83)	285 (7.99)	29 (11.15)	2,722 (1.82)
เขต 2	989 (0.72)	381 (4.12)	398 (11.15)	49 (18.85)	1,817 (1.21)
เขต 3	33,616 (24.63)	1,024 (11.07)	353 (9.89)	17 (6.54)	35,010 (23.41)
เขต 4	31,241 (22.89)	1,585 (17.14)	588 (16.48)	8 (3.08)	33,422 (22.34)
เขต 5	36,207 (26.53)	928 (10.04)	290 (8.13)	13 (5)	37,438 (25.03)
เขต 6	15,178 (11.12)	896 (9.69)	423 (11.85)	26 (10)	16,523 (11.05)
เขต 7	5,433 (3.98)	647 (7)	525 (14.71)	112 (43.08)	6,717 (4.49)
เขต 8	10,967 (8.03)	3,312 (35.82)	671 (18.8)	3 (1.15)	14,953 (10)
เขต 9	722 (0.53)	212 (2.29)	36 (1.01)	3 (1.15)	973 (0.65)

2. เปรียบเทียบเกษตรกร - สุกร ปี 2564 - 2565

2.1 เปรียบเทียบจำนวนเกษตรกรผู้เลี้ยงสุกร ปี 2564 - 2565

เกษตรกรผู้เลี้ยงสุกรลดลง จำนวน 39,577 ราย โดยในพื้นที่เขต 6 ลดลงมากที่สุด จำนวน 9,812 ราย รองลงมา คือ เขต 3 จำนวน 9,761 ราย และเขต 5 จำนวน 6,517 ราย ตามลำดับ รายละเอียดตามตารางที่ 5

ตารางที่ 5 เปรียบเทียบจำนวนเกษตรกรผู้เลี้ยงสุกร ปี 2564 - 2565

เขต ปศุสัตว์	เกษตรกร (ราย)		การเปลี่ยนแปลง	
	ปี 2564	ปี 2565	จำนวน	ร้อยละ
รวม	189,152	149,575	- 39,577	- 20.92
เขต 1	4,660	2,722	- 1,938	- 41.59
เขต 2	3,005	1,817	- 1,188	- 39.53
เขต 3	44,771	35,010	- 9,761	- 21.80
เขต 4	34,368	33,422	- 946	- 2.75
เขต 5	43,955	37,438	- 6,517	- 14.83
เขต 6	26,335	16,523	- 9,812	- 37.26
เขต 7	10,350	6,717	- 3,633	- 35.10
เขต 8	20,004	14,953	- 5,051	- 25.25
เขต 9	1,704	973	- 731	- 42.90

2.2 เปรียบเทียบจำนวนสุกร ปี 2564 - 2565

สุกรลดลง จำนวน 2,344,693 ตัว โดยในพื้นที่เขต 7 ลดลงมากที่สุด จำนวน 764,426 ตัว รองลงมา คือ เขต 2 จำนวน 565,708 ตัว และเขต 5 จำนวน 271,707 ตัว ตามลำดับ

โดยในพื้นที่เขต 4 เพิ่มขึ้น จำนวน 13,851 ตัว รายละเอียดตามตารางที่ 6

ตารางที่ 6 เปรียบเทียบจำนวนสุกร ปี 2564 - 2565

เขต ปศุสัตว์	สุกร (ตัว)		การเปลี่ยนแปลง	
	ปี 2564	ปี 2565	จำนวน	ร้อยละ
รวม	13,103,887	10,759,194	-2,344,693	- 17.89
เขต 1	975,263	844,412	- 130,851	- 13.42
เขต 2	1,851,692	1,285,984	- 565,708	- 30.55
เขต 3	1,315,345	1,127,777	- 187,568	- 14.26
เขต 4	1,148,742	1,162,593	13,851	1.21
เขต 5	1,062,740	791,033	- 271,707	- 25.57
เขต 6	1,297,393	1,035,883	- 261,510	- 20.16
เขต 7	3,795,925	3,031,499	- 764,426	- 20.14
เขต 8	1,431,250	1,357,855	- 73,395	- 5.13
เขต 9	225,537	122,158	- 103,379	- 45.84

3. ประเภทสุกร

- จำนวนสุกร จำแนกตามประเภท

จากสุกรทั้งหมดจำนวน 10,759,194 ตัว จำแนกเป็นสุกรขุน จำนวน 9,119,031 ตัว (ร้อยละ 84.76) สุกรพันธุ์ จำนวน 1,293,270 ตัว (ร้อยละ 12.02) และสุกรพื้นเมือง จำนวน 346,893 ตัว (ร้อยละ 3.22) ตามลำดับ รายละเอียดตามแผนภูมิที่ 3

แผนภูมิที่ 3 จำนวนสุกรจำแนกตามประเภท

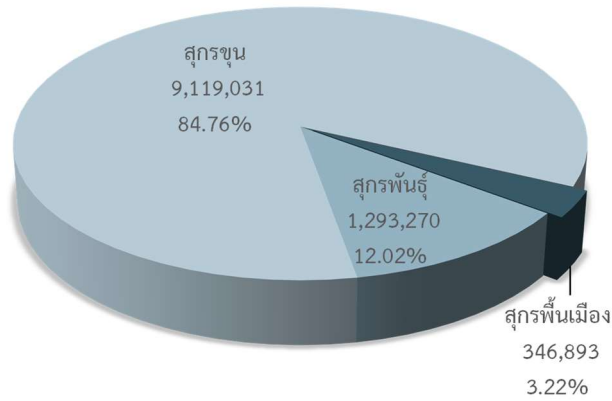

- สุกรพื้นเมือง ส่วนใหญ่เลี้ยงในพื้นที่เขต 5 จำนวน 128,617 ตัว (ร้อยละ 37.08) รองลงมา คือ เขต 4 จำนวน 74,057 ตัว (ร้อยละ 21.35) และเขต 3 จำนวน 70,907 ตัว (ร้อยละ 20.44) ตามลำดับ

- สุกรพันธุ์ ส่วนใหญ่เลี้ยงในพื้นที่เขต 7 จำนวน 273,338 ตัว (ร้อยละ 21.14) รองลงมา คือ เขต 4 จำนวน 164,027 ตัว (ร้อยละ 12.68) และเขต 3 จำนวน 161,963 ตัว (ร้อยละ 12.52) ตามลำดับ

- สุกรขุน ส่วนใหญ่เลี้ยงในพื้นที่เขต 7 จำนวน 2,753,246 ตัว (ร้อยละ 30.19) รองลงมา คือ เขต 8 จำนวน 1,186,053 ตัว (ร้อยละ 13.01) และเขต 2 จำนวน 1,128,288 ตัว (ร้อยละ 12.37) ตามลำดับ รายละเอียดตามตารางที่ 7

ตารางที่ 7 จำนวนสุกรจำแนกตามประเภท รายเขตปศุสัตว์

เขต ปศุสัตว์	สุกรพื้นเมือง		สุกรพันธุ์		สุกรขุน	
	จำนวน (ตัว)	ร้อยละ	จำนวน (ตัว)	ร้อยละ	จำนวน (ตัว)	ร้อยละ
รวม	346,893	100.00	1,293,270	100.00	9,119,031	100.00
เขต 1	1,000	0.29	140,618	10.87	702,794	7.71
เขต 2	7,032	2.03	150,664	11.65	1,128,288	12.37
เขต 3	70,907	20.44	161,963	12.52	894,907	9.81
เขต 4	74,057	21.35	164,027	12.68	924,509	10.14
เขต 5	128,617	37.08	98,807	7.64	563,609	6.18
เขต 6	26,583	7.66	145,964	11.29	863,336	9.47
เขต 7	4,915	1.42	273,338	21.14	2,753,246	30.19
เขต 8	32,476	9.36	139,326	10.77	1,186,053	13.01
เขต 9	1,306	0.38	18,563	1.44	102,289	1.12

จังหวัดเชียงใหม่ มีการเลี้ยงสุกรพื้นเมืองมากที่สุด จำนวน 55,716 ตัว (ร้อยละ 16.06) รองลงมา คือ จังหวัดแม่ฮ่องสอน นครราชสีมา อุบลราชธานี และตาก ตามลำดับ รายละเอียดตามตารางที่ 8

ตารางที่ 8 จังหวัดที่มีจำนวนสุกรพื้นเมือง มากที่สุด 5 อันดับแรก

ลำดับ ที่	จังหวัด	สุกรพื้นเมือง (ตัว)	
		จำนวน	ร้อยละ
1	เชียงใหม่	55,716	16.06
2	แม่ฮ่องสอน	35,815	10.32
3	นครราชสีมา	19,858	5.72
4	อุบลราชธานี	17,322	4.99
5	ตาก	14,059	4.05

จังหวัดราชบุรี มีการเลี้ยงสุกรพันธุ์มากที่สุด จำนวน 174,804 ตัว (ร้อยละ 13.52) รองลงมา คือ จังหวัดบุรีรัมย์ ลพบุรี ชลบุรี และปราจีนบุรี ตามลำดับ รายละเอียดตามตารางที่ 9

ตารางที่ 9 จังหวัดที่มีจำนวนสุกรพันธุ์ มากที่สุด 5 อันดับแรก

ลำดับ ที่	จังหวัด	สุกรพันธุ์ (ตัว)	
		จำนวน	ร้อยละ
1	ราชบุรี	174,804	13.52
2	บุรีรัมย์	62,773	4.85
3	ลพบุรี	52,039	4.02
4	ชลบุรี	46,621	3.60
5	ปราจีนบุรี	45,477	3.52

จังหวัดราชบุรี มีการเลี้ยงสุกรขุนมากที่สุด จำนวน 1,438,107 ตัว (ร้อยละ 15.77) รองลงมา คือ จังหวัดกาญจนบุรี สุพรรณบุรี ลพบุรี และพัทลุง ตามลำดับ รายละเอียดตามตารางที่ 10

ตารางที่ 10 จังหวัดที่มีจำนวนสุกรขุน มากที่สุด 5 อันดับแรก

ลำดับ ที่	จังหวัด	สุกรขุน (ตัว)	
		จำนวน	ร้อยละ
1	ราชบุรี	1,438,107	15.77
2	กาญจนบุรี	605,799	6.64
3	สุพรรณบุรี	454,988	4.99
4	ลพบุรี	430,322	4.72
5	พัทลุง	410,322	4.50

ตารางที่ 5-1 จำนวนเกษตรกรและสุกร รายจังหวัด ปี 2565

จังหวัด	สุกร													
	พื้นเมือง		สุกรพันธุ์					สุกรขุน				รวม		
	จำนวน (ตัว)	เกษตรกร (ราย)	พ่อพันธุ์ (ตัว)	แม่พันธุ์ (ตัว)	ลูกสุกรเพศ ผู้ (ตัว)	ลูกสุกรเพศ เมีย (ตัว)	รวม		สุกรขุน (ตัว)	ลูกสุกรขุน (ตัว)	รวม		จำนวน (ตัว)	เกษตรกร (ราย)
							จำนวน (ตัว)	เกษตรกร (ราย)			จำนวน (ตัว)	เกษตรกร (ราย)		
ยอดรวม	346,893	50,272	55,135	1,058,045	80,492	99,598	1,293,270	68,887	7,169,508	1,949,523	9,119,031	83,498	10,759,194	149,575
เขต 1	1,000	51	1,971	111,764	15,797	11,086	140,618	1,668	559,993	142,801	702,794	1,995	844,412	2,722
กรุงเทพมหานคร	2	1	15	25	4	7	51	5	8	-	8	3	61	8
นนทบุรี	-	-	-	-	-	-	-	-	-	-	-	-	-	-
ปทุมธานี	-	-	-	1	-	-	1	1	-	1	1	1	2	1
พระนครศรีอยุธยา	203	5	62	3,382	2,002	3,004	8,450	21	8,022	1,504	9,526	11	18,179	32
อ่างทอง	69	2	126	11,238	9,069	3,142	23,575	602	31,408	5,584	36,992	548	60,636	780
ลพบุรี	519	29	942	47,915	2,057	1,125	52,039	493	349,216	81,106	430,322	773	482,880	1,007
สิงห์บุรี	3	1	56	1,141	15	42	1,254	119	5,612	4,821	10,433	107	11,690	158
ชัยนาท	146	4	558	37,283	1,767	2,001	41,609	375	123,614	39,468	163,082	455	204,837	614
สระบุรี	58	9	212	10,779	883	1,765	13,639	52	42,113	10,317	52,430	97	66,127	122
เขต 2	7,032	242	2,898	135,034	5,166	7,566	150,664	667	876,258	252,030	1,128,288	1,395	1,285,984	1,817
สมุทรปราการ	-	-	-	-	-	-	-	-	-	-	-	-	-	-
ชลบุรี	1,072	13	611	37,940	3,130	4,940	46,621	70	185,955	68,848	254,803	142	302,496	182
ระยอง	189	13	470	12,716	17	698	13,901	36	94,942	20,698	115,640	78	129,730	112
จันทบุรี	317	12	152	11,780	1,573	1,677	15,182	58	58,611	5,571	64,182	104	79,681	140
ตราด	-	-	21	392	-	-	413	10	67,934	536	68,470	65	68,883	67
ฉะเชิงเทรา	3,339	69	303	17,632	6	5	17,946	104	106,368	74,673	181,041	227	202,326	307
ปราจีนบุรี	1,345	68	986	44,173	265	53	45,477	107	300,462	61,619	362,081	357	408,903	455
นครนายก	43	5	113	8,924	-	-	9,037	17	42,411	16,767	59,178	32	68,258	40
สระแก้ว	727	62	242	1,477	175	193	2,087	265	19,575	3,318	22,893	390	25,707	514
เขต 3	70,907	8,675	12,953	110,933	17,609	20,468	161,963	16,790	689,495	205,412	894,907	21,800	1,127,777	35,010
นครราชสีมา	19,858	1,384	3,953	17,082	1,873	2,230	25,138	2,801	190,774	32,970	223,744	4,326	268,740	6,362
บุรีรัมย์	11,102	1,617	2,842	43,972	7,665	8,294	62,773	4,181	137,585	66,261	203,846	6,555	277,721	8,877
สุรินทร์	10,853	1,757	1,267	13,711	4,621	5,414	25,013	3,152	87,577	18,540	106,117	4,305	141,983	7,164
ศรีสะเกษ	4,959	737	1,153	6,128	1,042	1,240	9,563	1,787	47,974	11,871	59,845	2,316	74,367	3,479
อุบลราชธานี	17,322	2,456	1,360	7,936	1,385	1,894	12,575	1,687	77,126	18,485	95,611	1,370	125,508	4,275

ตารางที่ 5-1 จำนวนเกษตรกรและสุกร รายจังหวัด ปี 2565

จังหวัด	สุกร													
	พื้นเมือง		สุกรพันธุ์					สุกรขุน				รวม		
	จำนวน (ตัว)	เกษตรกร (ราย)	พ่อพันธุ์ (ตัว)	แม่พันธุ์ (ตัว)	ลูกสุกรเพศ ผู้ (ตัว)	ลูกสุกรเพศ เมีย (ตัว)	รวม		สุกรขุน (ตัว)	ลูกสุกรขุน (ตัว)	รวม		จำนวน (ตัว)	เกษตรกร (ราย)
							จำนวน (ตัว)	เกษตรกร (ราย)			จำนวน (ตัว)	เกษตรกร (ราย)		
ยโสธร	5,267	474	886	3,883	537	716	6,022	949	38,833	10,582	49,415	835	60,704	1,567
ชัยภูมิ	360	46	498	15,322	319	471	16,610	1,611	82,785	40,381	123,166	1,596	140,136	2,344
อำนาจเจริญ	1,186	204	994	2,899	167	209	4,269	622	26,841	6,322	33,163	497	38,618	942
เขต 4	74,057	8,671	11,396	116,046	15,847	20,738	164,027	19,931	709,811	214,698	924,509	19,797	1,162,593	33,422
บึงกาฬ	2,487	227	353	2,234	246	314	3,147	466	12,043	3,169	15,212	606	20,846	916
หนองบัวลำภู	3,781	313	462	4,092	283	489	5,326	906	28,127	6,366	34,493	994	43,600	1,408
ขอนแก่น	4,060	450	789	15,670	1,227	1,848	19,534	2,626	84,466	28,861	113,327	3,209	136,921	3,995
อุดรธานี	10,248	1,151	1,722	21,107	6,337	1,599	30,765	1,968	118,329	31,275	149,604	2,321	190,617	3,571
เลย	4,076	388	601	5,140	327	455	6,523	550	50,102	8,701	58,803	682	69,402	1,095
หนองคาย	3,222	366	512	8,643	678	685	10,518	540	70,183	25,778	95,961	715	109,701	1,187
มหาสารคาม	8,829	766	1,228	7,929	1,775	8,000	18,932	2,051	87,778	15,678	103,456	2,385	131,217	3,685
ร้อยเอ็ด	6,959	667	1,338	15,399	1,290	1,493	19,520	3,328	85,240	23,902	109,142	2,645	135,621	4,530
กาฬสินธุ์	7,441	960	786	7,047	1,071	1,432	10,336	2,236	50,570	16,372	66,942	1,918	84,719	3,675
สกลนคร	8,777	1,420	1,192	10,602	955	1,313	14,062	2,170	50,046	16,968	67,014	1,847	89,853	3,975
นครพนม	9,104	1,209	1,865	15,111	1,127	2,407	20,510	2,160	50,108	31,409	81,517	1,742	111,131	3,660
มุกดาหาร	5,073	754	548	3,072	531	703	4,854	930	22,819	6,219	29,038	733	38,965	1,725
เขต 5	128,617	25,643	9,024	77,702	3,059	9,022	98,807	9,960	436,943	126,666	563,609	11,969	791,033	37,438
เชียงใหม่	55,716	10,135	3,202	25,965	650	956	30,773	2,727	159,262	37,903	197,165	5,172	283,654	13,451
ลำพูน	4,844	2,139	311	15,302	7	110	15,730	245	37,669	41,948	79,617	304	100,191	2,476
ลำปาง	2,948	469	932	15,398	291	4,548	21,169	1,452	124,841	11,930	136,771	1,539	160,888	2,426
แพร่	6,189	236	413	1,629	396	588	3,026	390	23,671	4,621	28,292	487	37,507	829
น่าน	11,283	2,449	957	6,598	662	1,291	9,508	1,948	32,781	9,923	42,704	2,135	63,495	5,194
พะเยา	383	21	114	1,413	86	156	1,769	199	8,438	7,268	15,706	192	17,858	273
เชียงราย	11,439	2,043	733	7,660	677	698	9,768	1,214	46,373	10,305	56,678	1,228	77,885	3,571
แม่ฮ่องสอน	35,815	8,151	2,362	3,737	290	675	7,064	1,785	3,908	2,768	6,676	912	49,555	9,218
เขต 6	26,583	3,936	4,287	113,242	13,361	15,074	145,964	8,390	674,228	189,108	863,336	9,674	1,035,883	16,523
อุตรดิตถ์	3,397	489	382	6,063	830	1,657	8,932	518	29,072	14,593	43,665	765	55,994	1,403

ตารางที่ 5-1 จำนวนเกษตรกรและสุกร รายจังหวัด ปี 2565

จังหวัด	สุกร													
	พื้นเมือง		สุกรพันธุ์						สุกรขุน				รวม	
	จำนวน (ตัว)	เกษตรกร (ราย)	พ่อพันธุ์ (ตัว)	แม่พันธุ์ (ตัว)	ลูกสุกรเพศ ผู้ (ตัว)	ลูกสุกรเพศ เมีย (ตัว)	รวม		สุกรขุน (ตัว)	ลูกสุกรขุน (ตัว)	รวม		จำนวน (ตัว)	เกษตรกร (ราย)
							จำนวน (ตัว)	เกษตรกร (ราย)			จำนวน (ตัว)	เกษตรกร (ราย)		
นครสวรรค์	3,027	36	483	26,047	5,380	4,413	36,323	764	180,206	31,770	211,976	774	251,326	1,137
อุทัยธานี	106	10	82	3,567	105	172	3,926	537	44,357	10,301	54,658	679	58,690	859
กำแพงเพชร	1,664	164	627	20,181	5,712	5,935	32,455	1,862	125,148	56,070	181,218	2,601	215,337	3,118
ตาก	14,059	2,807	416	5,129	207	845	6,597	356	44,080	8,971	53,051	450	73,707	3,303
สุโขทัย	1,600	174	580	4,704	575	356	6,215	1,331	52,852	11,933	64,785	1,561	72,600	2,304
พิษณุโลก	2,106	189	1,052	22,106	497	1,450	25,105	1,787	90,246	33,460	123,706	1,695	150,917	2,645
พิจิตร	136	9	152	6,871	38	126	7,187	734	32,890	3,318	36,208	631	43,531	1,013
เพชรบูรณ์	488	58	513	18,574	17	120	19,224	501	75,377	18,692	94,069	518	113,781	741
เขต 7	4,915	452	5,965	260,857	1,745	4,771	273,338	3,602	2,176,120	577,126	2,753,246	4,828	3,031,499	6,717
ราชบุรี	343	39	3,377	171,155	93	179	174,804	466	992,176	445,931	1,438,107	591	1,613,254	766
กาญจนบุรี	1,135	102	800	25,052	233	3,034	29,119	719	556,589	49,210	605,799	1,136	636,053	1,519
สุพรรณบุรี	1,190	78	661	26,581	80	203	27,525	820	420,211	34,777	454,988	1,187	483,703	1,638
นครปฐม	1	1	184	7,990	610	444	9,228	50	51,884	13,360	65,244	42	74,473	66
สมุทรสาคร	-	-	-	1	1	7	9	2	4	9	13	2	22	3
สมุทรสงคราม	-	-	11	130	-	-	141	3	300	125	425	2	566	3
เพชรบุรี	538	35	554	17,938	342	553	19,387	601	70,752	17,337	88,089	828	108,014	1,156
ประจวบคีรีขันธ์	1,708	197	378	12,010	386	351	13,125	941	84,204	16,377	100,581	1,040	115,414	1,566
เขต 8	32,476	2,465	5,753	116,650	7,599	9,324	139,326	7,365	980,878	205,175	1,186,053	11,337	1,357,855	14,953
นครศรีธรรมราช	8,794	1,046	1,837	36,680	1,828	2,148	42,493	2,836	253,859	57,052	310,911	3,847	362,198	5,478
กระบี่	6,493	233	427	7,695	1,691	2,709	12,522	208	76,257	8,841	85,098	432	104,113	675
พังงา	1,445	104	149	2,450	30	328	2,957	107	30,544	5,844	36,388	175	40,790	262
ภูเก็ต	10	1	2	32	-	-	34	2	1,009	-	1,009	15	1,053	16
สุราษฎร์ธานี	7,613	498	750	15,084	715	415	16,964	571	150,895	14,161	165,056	1,059	189,633	1,642
ระนอง	94	16	66	2,385	115	200	2,766	63	6,442	5,223	11,665	133	14,525	155
ชุมพร	2,187	182	466	7,269	917	1,145	9,797	863	65,449	18,115	83,564	1,418	95,548	1,690
ตรัง	2,382	166	505	10,266	143	284	11,198	411	56,493	25,547	82,040	761	95,620	960
พัทลุง	3,458	219	1,551	34,789	2,160	2,095	40,595	2,304	339,930	70,392	410,322	3,497	454,375	4,075

ตารางที่ 5-1 จำนวนเกษตรกรและสุกร รายจังหวัด ปี 2565

จังหวัด	สุกร													
	พื้นเมือง		สุกรพันธุ์						สุกรขุน				รวม	
	จำนวน (ตัว)	เกษตรกร (ราย)	พ่อพันธุ์ (ตัว)	แม่พันธุ์ (ตัว)	ลูกสุกรเพศ ผู้ (ตัว)	ลูกสุกรเพศ เมีย (ตัว)	รวม		สุกรขุน (ตัว)	ลูกสุกรขุน (ตัว)	รวม		จำนวน (ตัว)	เกษตรกร (ราย)
							จำนวน (ตัว)	เกษตรกร (ราย)			จำนวน (ตัว)	เกษตรกร (ราย)		
เขต 9	1,306	137	888	15,817	309	1,549	18,563	514	65,782	36,507	102,289	703	122,158	973
สงขลา	534	44	597	13,702	31	997	15,327	329	45,411	30,373	75,784	451	91,645	596
สตูล	27	3	83	265	5	13	366	27	10,913	1,490	12,403	63	12,796	67
ปัตตานี	412	46	50	519	100	107	776	27	2,438	975	3,413	33	4,601	84
ยะลา	239	32	60	342	39	53	494	57	3,008	1,539	4,547	58	5,280	106
นราธิวาส	94	12	98	989	134	379	1,600	74	4,012	2,130	6,142	98	7,836	120

ที่มา : สำนักงานปศุสัตว์อำเภอ

รวบรวมโดย : กลุ่มสารสนเทศและข้อมูลสถิติ ศูนย์เทคโนโลยีสารสนเทศและการสื่อสาร กรมปศุสัตว์

ตารางที่ 5-2 จำนวนสุกรรายจังหวัด ปี 2565 เรียงลำดับจากมากไปน้อย

ลำดับที่	จังหวัด	สุกร (ตัว)		เกษตรกร (ราย)	
		จำนวน	ร้อยละ	จำนวน	ร้อยละ
ยอดรวมทั้งประเทศ		10,759,194	100.00	149,575	100.00
1	ราชบุรี	1,613,254	14.99	766	0.51
2	กาญจนบุรี	636,053	5.91	1,519	1.02
3	สุพรรณบุรี	483,703	4.50	1,638	1.10
4	ลพบุรี	482,880	4.49	1,007	0.67
5	พัทลุง	454,375	4.22	4,075	2.72
6	ปราจีนบุรี	408,903	3.80	455	0.30
7	นครศรีธรรมราช	362,198	3.37	5,478	3.66
8	ชลบุรี	302,496	2.81	182	0.12
9	เชียงใหม่	283,654	2.64	13,451	8.99
10	บุรีรัมย์	277,721	2.58	8,877	5.93
11	นครราชสีมา	268,740	2.50	6,362	4.25
12	นครสวรรค์	251,326	2.34	1,137	0.76
13	กำแพงเพชร	215,337	2.00	3,118	2.08
14	ชัยนาท	204,837	1.90	614	0.41
15	ฉะเชิงเทรา	202,326	1.88	307	0.21
16	อุดรธานี	190,617	1.77	3,571	2.39
17	สุราษฎร์ธานี	189,633	1.76	1,642	1.10
18	ลำปาง	160,888	1.50	2,426	1.62
19	พิษณุโลก	150,917	1.40	2,645	1.77
20	สุรินทร์	141,983	1.32	7,164	4.79
21	ชัยภูมิ	140,136	1.30	2,344	1.57
22	ขอนแก่น	136,921	1.27	3,995	2.67
23	ร้อยเอ็ด	135,621	1.26	4,530	3.03
24	มหาสารคาม	131,217	1.22	3,685	2.46
25	ระยอง	129,730	1.21	112	0.07
26	อุบลราชธานี	125,508	1.17	4,275	2.86
27	ประจวบคีรีขันธ์	115,414	1.07	1,566	1.05
28	เพชรบูรณ์	113,781	1.06	741	0.50
29	นครพนม	111,131	1.03	3,660	2.45
30	หนองคาย	109,701	1.02	1,187	0.79
31	เพชรบุรี	108,014	1.00	1,156	0.77
32	กระบี่	104,113	0.97	675	0.45
33	ลำพูน	100,191	0.93	2,476	1.66

ตารางที่ 5-2 จำนวนสุกรรายจังหวัด ปี 2565 เรียงลำดับจากมากไปน้อย

ลำดับที่	จังหวัด	สุกร (ตัว)		เกษตรกร (ราย)	
		จำนวน	ร้อยละ	จำนวน	ร้อยละ
34	ตรัง	95,620	0.89	960	0.64
35	ชุมพร	95,548	0.89	1,690	1.13
36	สงขลา	91,645	0.85	596	0.40
37	สกลนคร	89,853	0.84	3,975	2.66
38	กาฬสินธุ์	84,719	0.79	3,675	2.46
39	จันทบุรี	79,681	0.74	140	0.09
40	เชียงราย	77,885	0.72	3,571	2.39
41	นครปฐม	74,473	0.69	66	0.04
42	ศรีสะเกษ	74,367	0.69	3,479	2.33
43	ตาก	73,707	0.69	3,303	2.21
44	สุโขทัย	72,600	0.67	2,304	1.54
45	เลย	69,402	0.65	1,095	0.73
46	ตราด	68,883	0.64	67	0.04
47	นครนายก	68,258	0.63	40	0.03
48	สระบุรี	66,127	0.61	122	0.08
49	น่าน	63,495	0.59	5,194	3.47
50	ยโสธร	60,704	0.56	1,567	1.05
51	อ่างทอง	60,636	0.56	780	0.52
52	อุทัยธานี	58,690	0.55	859	0.57
53	อุดรดิตถ์	55,994	0.52	1,403	0.94
54	แม่ฮ่องสอน	49,555	0.46	9,218	6.16
55	หนองบัวลำภู	43,600	0.41	1,408	0.94
56	พิจิตร	43,531	0.40	1,013	0.68
57	พังงา	40,790	0.38	262	0.18
58	มุกดาหาร	38,965	0.36	1,725	1.15
59	อำนาจเจริญ	38,618	0.36	942	0.63
60	แพร่	37,507	0.35	829	0.55
61	สระแก้ว	25,707	0.24	514	0.34
62	บึงกาฬ	20,846	0.19	916	0.61
63	พระนครศรีอยุธยา	18,179	0.17	32	0.02
64	พะเยา	17,858	0.17	273	0.18
65	ระนอง	14,525	0.14	155	0.10
66	สตูล	12,796	0.12	67	0.04
67	สิงห์บุรี	11,690	0.11	158	0.11

ตารางที่ 5-2 จำนวนสุกรรายจังหวัด ปี 2565 เรียงลำดับจากมากไปน้อย

ลำดับที่	จังหวัด	สุกร (ตัว)		เกษตรกร (ราย)	
		จำนวน	ร้อยละ	จำนวน	ร้อยละ
68	นราธิวาส	7,836	0.07	120	0.08
69	ยะลา	5,280	0.05	106	0.07
70	ปัตตานี	4,601	0.04	84	0.06
71	ภูเก็ต	1,053	0.01	16	0.01
72	สมุทรสงคราม	566	0.01	3	0.00
73	กรุงเทพมหานคร	61	0.00	8	0.01
74	สมุทรสาคร	22	0.00	3	0.00
75	ปทุมธานี	2	0.00	1	0.00
76	สมุทรปราการ	-	-	-	-
77	นนทบุรี	-	-	-	-

ที่มา : สำนักงานปศุสัตว์อำเภอ

รวบรวมโดย : กลุ่มสารสนเทศและข้อมูลสถิติ ศูนย์เทคโนโลยีสารสนเทศและการสื่อสาร กรมปศุสัตว์

ตารางที่ 5-3 จำนวนเกษตรกรผู้เลี้ยงสุกร จำแนกตามจำนวนสุกรที่เลี้ยง รายจังหวัด ปี 2565

จังหวัด	สุกร									
	1 - 50 ตัว		51 - 500 ตัว		501 - 5,000 ตัว		> 5,000 ตัว		รวม	
	จำนวน (ตัว)	เกษตรกร (ราย)	จำนวน (ตัว)	เกษตรกร (ราย)	จำนวน (ตัว)	เกษตรกร (ราย)	จำนวน (ตัว)	เกษตรกร (ราย)	จำนวน (ตัว)	เกษตรกร (ราย)
ยอดรวม	1,474,993	136,499	1,276,549	9,247	4,291,428	3,569	3,716,224	260	10,759,194	149,575
เขต 1	30,271	2,146	44,642	262	418,718	285	350,781	29	844,412	2,722
กรุงเทพมหานคร	61	8	-	-	-	-	-	-	61	8
นนทบุรี	-	-	-	-	-	-	-	-	-	-
ปทุมธานี	2	1	-	-	-	-	-	-	2	1
พระนครศรีอยุธยา	160	25	160	1	10,498	5	7,361	1	18,179	32
อ่างทอง	10,695	738	3,371	37	5,550	4	41,020	1	60,636	780
ลพบุรี	9,295	723	23,435	114	244,580	148	205,570	22	482,880	1,007
สิงห์บุรี	1,586	138	1,877	15	8,227	5	-	-	11,690	158
ชัยนาท	7,135	432	13,097	76	114,889	103	69,716	3	204,837	614
สระบุรี	1,337	81	2,702	19	34,974	20	27,114	2	66,127	122
เขต 2	17,061	989	75,641	381	615,255	398	578,027	49	1,285,984	1,817
สมุทรปราการ	-	-	-	-	-	-	-	-	-	-
ชลบุรี	717	25	16,232	80	100,055	62	185,492	15	302,496	182
ระยอง	392	22	6,149	25	78,420	61	44,769	4	129,730	112
จันทบุรี	795	47	12,178	39	43,878	52	22,830	2	79,681	140
ตราด	216	12	4,574	23	64,093	32	-	-	68,883	67
ฉะเชิงเทรา	2,190	125	19,929	101	106,470	75	73,737	6	202,326	307
ปราจีนบุรี	5,163	293	9,777	52	183,649	92	210,314	18	408,903	455
นครนายก	185	17	1,568	6	25,620	13	40,885	4	68,258	40
สระแก้ว	7,403	448	5,234	55	13,070	11	-	-	25,707	514
เขต 3	339,182	33,616	126,688	1,024	374,195	353	287,712	17	1,127,777	35,010
นครราชสีมา	71,306	5,979	37,543	272	112,891	109	47,000	2	268,740	6,362
บุรีรัมย์	89,786	8,606	25,309	216	46,679	51	115,947	4	277,721	8,877
ศรีสะเกษ	32,893	3,360	9,963	98	25,511	20	6,000	1	74,367	3,479
สุรินทร์	52,203	7,028	10,521	106	33,250	27	46,009	3	141,983	7,164
อุบลราชธานี	40,072	4,054	20,626	155	53,248	65	11,562	1	125,508	4,275
ยโสธร	19,964	1,428	13,297	108	27,443	31	-	-	60,704	1,567
ชัยภูมิ	24,094	2,259	6,306	51	48,542	28	61,194	6	140,136	2,344
อำนาจเจริญ	8,864	902	3,123	18	26,631	22	-	-	38,618	942
เขต 4	376,985	31,241	197,582	1,585	481,871	588	106,155	8	1,162,593	33,422
ร้อยเอ็ด	49,681	4,254	25,993	206	59,947	70	-	-	135,621	4,530
หนองบัวลำภู	19,340	1,296	9,354	93	14,906	19	-	-	43,600	1,408
ขอนแก่น	51,756	3,727	25,378	202	59,787	66	-	-	136,921	3,995
อุดรธานี	43,458	3,251	26,458	193	92,701	124	28,000	3	190,617	3,571
เลย	16,174	903	17,781	145	35,447	47	-	-	69,402	1,095
หนองคาย	14,102	997	14,756	95	65,983	94	14,860	1	109,701	1,187
มหาสารคาม	42,589	3,468	18,728	154	54,900	61	15,000	2	131,217	3,685
กาฬสินธุ์	35,846	3,515	10,777	114	38,096	46	-	-	84,719	3,675
นครพนม	35,870	3,511	13,913	128	21,548	20	39,800	1	111,131	3,660
มุกดาหาร	16,065	1,652	13,729	67	9,171	6	-	-	38,965	1,725
สกลนคร	38,387	3,814	15,636	127	27,335	33	8,495	1	89,853	3,975
บึงกาฬ	13,717	853	5,079	61	2,050	2	-	-	20,846	916
เขต 5	261,417	36,207	110,153	928	298,183	290	121,280	13	791,033	37,438
เชียงใหม่	100,848	13,103	30,848	226	108,272	117	43,686	5	283,654	13,451
ลำพูน	9,018	2,379	9,276	63	31,824	29	50,073	5	100,191	2,476
ลำปาง	25,041	2,091	30,923	252	99,922	82	5,002	1	160,888	2,426

ตารางที่ 5-3 จำนวนเกษตรกรผู้เลี้ยงสุกร จำแนกตามจำนวนสุกรที่เลี้ยง รายจังหวัด ปี 2565

จังหวัด	สุกร									
	1 - 50 ตัว		51 - 500 ตัว		501 - 5,000 ตัว		> 5,000 ตัว		รวม	
	จำนวน (ตัว)	เกษตรกร (ราย)	จำนวน (ตัว)	เกษตรกร (ราย)	จำนวน (ตัว)	เกษตรกร (ราย)	จำนวน (ตัว)	เกษตรกร (ราย)	จำนวน (ตัว)	เกษตรกร (ราย)
แพร่	12,060	725	10,316	89	15,131	15	-	-	37,507	829
น่าน	38,377	5,031	15,061	153	10,057	10	-	-	63,495	5,194
พะเยา	3,182	251	1,377	16	4,145	5	9,154	1	17,858	273
เชียงราย	25,828	3,441	9,860	97	28,832	32	13,365	1	77,885	3,571
แม่ฮ่องสอน	47,063	9,186	2,492	32	-	-	-	-	49,555	9,218
เขต 6	164,822	15,178	118,396	896	497,084	423	255,581	26	1,035,883	16,523
อุดรดิตถ์	15,104	1,311	8,090	70	20,550	20	12,250	2	55,994	1,403
นครสวรรค์	11,752	966	8,659	85	119,266	77	111,649	9	251,326	1,137
อุทัยธานี	12,099	739	9,992	98	36,599	22	-	-	58,690	859
กำแพงเพชร	34,718	2,776	31,846	210	117,325	129	31,448	3	215,337	3,118
ตาก	17,289	3,244	6,818	28	32,393	29	17,207	2	73,707	3,303
พิษณุโลก	30,536	2,448	20,199	150	53,170	42	47,012	5	150,917	2,645
พิจิตร	10,500	930	8,204	64	16,827	18	8,000	1	43,531	1,013
เพชรบูรณ์	8,848	626	8,340	57	68,578	54	28,015	4	113,781	741
สุโขทัย	23,976	2,138	16,248	134	32,376	32	-	-	72,600	2,304
เขต 7	76,101	5,433	99,350	647	932,610	525	1,923,438	112	3,031,499	6,717
ราชบุรี	7,491	538	13,050	90	138,767	70	1,453,946	68	1,613,254	766
กาญจนบุรี	14,919	1,241	14,666	100	335,473	151	270,995	27	636,053	1,519
นครปฐม	526	38	345	3	26,332	21	47,270	4	74,473	66
สมุทรสาคร	22	3	-	-	-	-	-	-	22	3
สมุทรสงคราม	10	1	556	2	-	-	-	-	566	3
เพชรบุรี	14,488	970	18,273	129	65,983	56	9,270	1	108,014	1,156
ประจวบคีรีขันธ์	18,318	1,337	27,739	186	48,800	41	20,557	2	115,414	1,566
สุพรรณบุรี	20,327	1,305	24,721	137	317,255	186	121,400	10	483,703	1,638
เขต 8	197,322	10,967	468,711	3,312	634,499	671	57,323	3	1,357,855	14,953
นครศรีธรรมราช	66,343	4,366	130,867	986	121,988	124	43,000	2	362,198	5,478
กระบี่	9,714	451	22,720	154	71,679	70	-	-	104,113	675
พังงา	3,290	181	8,375	45	29,125	36	-	-	40,790	262
ภูเก็ต	152	14	70	1	831	1	-	-	1,053	16
สุราษฎร์ธานี	22,060	1,219	41,785	290	125,788	133	-	-	189,633	1,642
ระนอง	1,854	120	4,869	31	7,802	4	-	-	14,525	155
ชุมพร	24,857	1,363	50,006	299	20,685	28	-	-	95,548	1,690
ตรัง	12,097	707	32,680	214	36,520	38	14,323	1	95,620	960
พัทลุง	56,955	2,546	177,339	1,292	220,081	237	-	-	454,375	4,075
เขต 9	11,832	722	35,386	212	39,013	36	35,927	3	122,158	973
สงขลา	7,412	432	23,245	137	25,061	24	35,927	3	91,645	596
สตูล	819	30	6,436	29	5,541	8	-	-	12,796	67
ปัตตานี	808	73	1,376	10	2,417	1	-	-	4,601	84
ยะลา	1,406	93	1,834	12	2,040	1	-	-	5,280	106
นราธิวาส	1,387	94	2,495	24	3,954	2	-	-	7,836	120

ที่มา : สำนักงานปศุสัตว์อำเภอ

รวบรวมโดย : กลุ่มสารสนเทศและข้อมูลสถิติ ศูนย์เทคโนโลยีสารสนเทศและการสื่อสาร กรมปศุสัตว์

ส่วนที่ 6 สรุปข้อมูลและสถิติ จำนวนเกษตรกร

ไก่



แผนที่แสดงความหนาแน่นของจำนวนการเลี้ยงไก่เนื้อรายจังหวัด ปี 2565

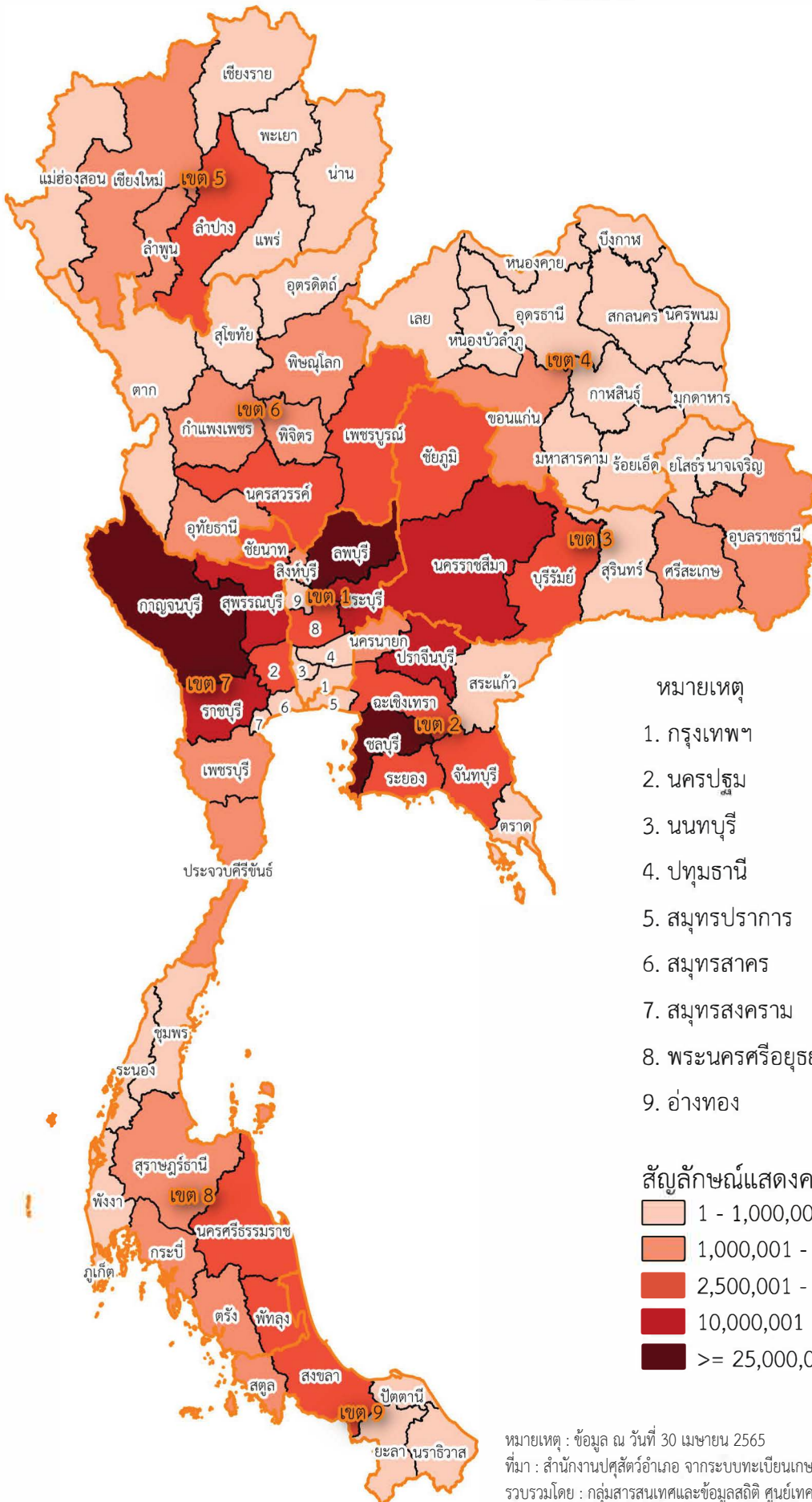

หมายเหตุ : ข้อมูล ณ วันที่ 30 เมษายน 2565

ที่มา : สำนักงานปศุสัตว์อำเภอ จากระบบทะเบียนเกษตรกรผู้เลี้ยงสัตว์ กรมปศุสัตว์ (DLD e-Regist)
รวบรวมโดย : กลุ่มสารสนเทศและข้อมูลสถิติ ศูนย์เทคโนโลยีสารสนเทศและการสื่อสาร กรมปศุสัตว์

แผนที่แสดงความหนาแน่นของจำนวนการเลี้ยงไก่ไข่รายจังหวัด

ปี 2565

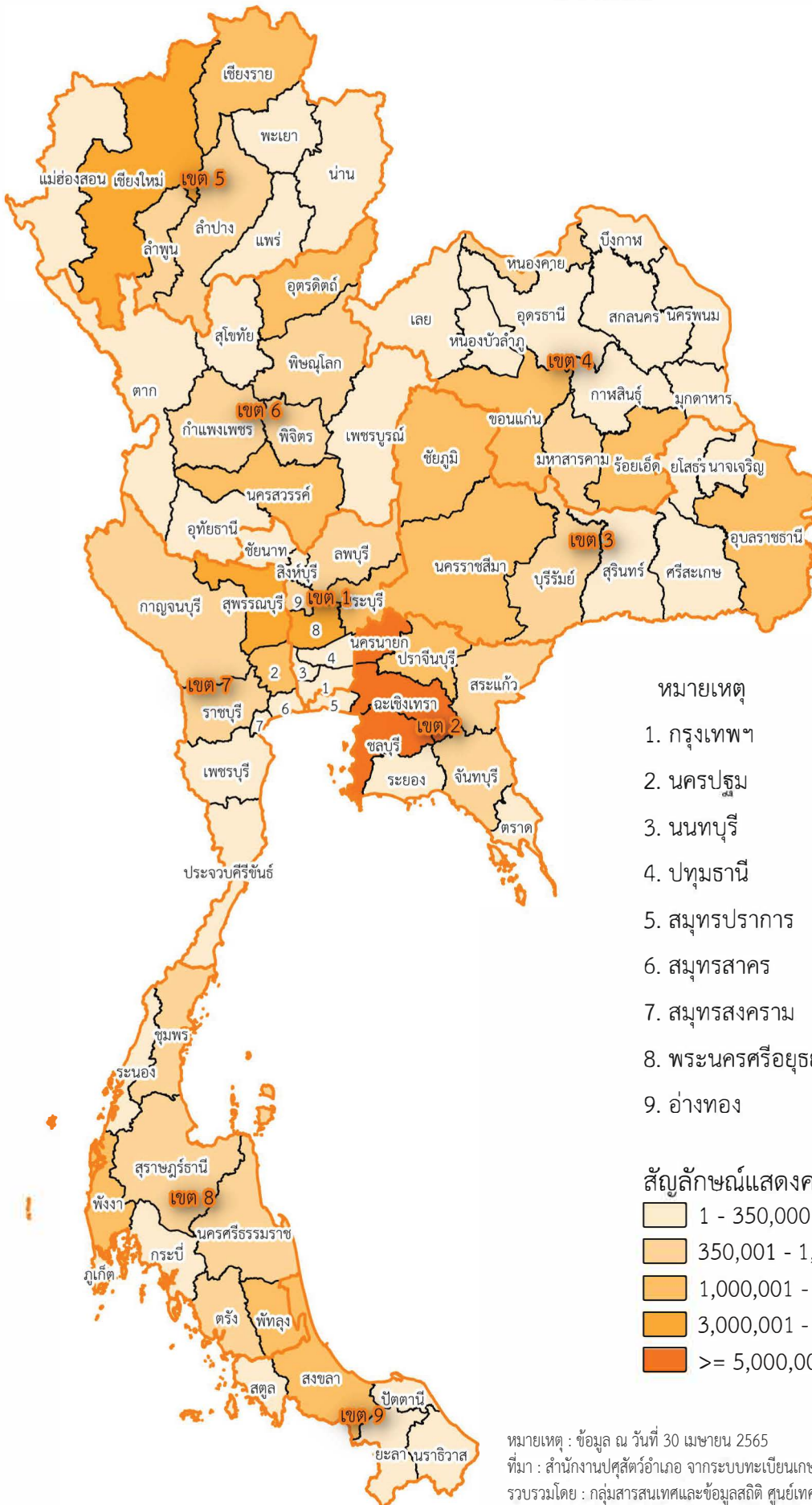

หมายเหตุ

1. กรุงเทพฯ
2. นครปฐม
3. นนทบุรี
4. ปทุมธานี
5. สมุทรปราการ
6. สมุทรสาคร
7. สมุทรสงคราม
8. พระนครศรีอยุธยา
9. อ่างทอง

สัญลักษณ์แสดงความหนาแน่นจำนวนไก่ไข่

- 1 - 350,000 ตัว
- 350,001 - 1,000,000 ตัว
- 1,000,001 - 3,000,000 ตัว
- 3,000,001 - 5,000,000 ตัว
- $\geq 5,000,001$ ตัว

สรุขข้อมูลและสถิติจำนวนเกษตรกร - ไก่ ปี 2565

1. ไก่เนื้อปู, ยาพันธุ

1.1 เกษตรกร - ไก่เนื้อปู, ยาพันธุ

1.1.1 จำนวนเกษตรกรและไก่เนื้อปู, ยาพันธุ

ในปี 2565 มีเกษตรกรผู้เลี้ยงไก่เนื้อปู, ยาพันธุทั้งหมดจำนวน 2,139 ราย ซึ่งส่วนใหญ่อยู่ในพื้นที่เขต 4 จำนวน 1,057 ราย (ร้อยละ 49.42) รองลงมา คือ เขต 3 จำนวน 661 ราย (ร้อยละ 30.90) และเขต 5 จำนวน 152 ราย (ร้อยละ 7.11) ตามลำดับ

โดยมีการเลี้ยงไก่เนื้อปู, ยาพันธุทั้งหมด จำนวน 737,468 ตัว ซึ่งในพื้นที่เขต 6 เลี้ยงมากที่สุด จำนวน 523,858 ตัว (ร้อยละ 71.03) รองลงมา คือ เขต 3 จำนวน 84,070 ตัว (ร้อยละ 11.40) และเขต 7 จำนวน 50,226 ตัว (ร้อยละ 6.81) ตามลำดับ รายละเอียดตามตารางที่ 1 และแผนภูมิที่ 1

ตารางที่ 1 จำนวนเกษตรกรและไก่เนื้อปู, ยาพันธุ รายเขตปลุศัศว์

เขต ปลุศัศว์	เกษตรกร (ราย)		ไก่เนื้อปู, ยาพันธุ (ตัว)	
	จำนวน	ร้อยละ	จำนวน	ร้อยละ
รวม	2,139	100.00	737,468	100.00
เขต 1	19	0.89	50,191	6.81
เขต 2	14	0.65	196	0.03
เขต 3	661	30.90	84,070	11.40
เขต 4	1,057	49.42	22,392	3.04
เขต 5	152	7.11	2,278	0.31
เขต 6	126	5.89	523,858	71.03
เขต 7	18	0.84	50,226	6.81
เขต 8	74	3.46	3,986	0.54
เขต 9	18	0.84	271	0.04

แผนภูมิที่ 1 จำนวนเกษตรกรและไก่เนื้อปู, ยาพันธุ รายเขตปลุศัศว์

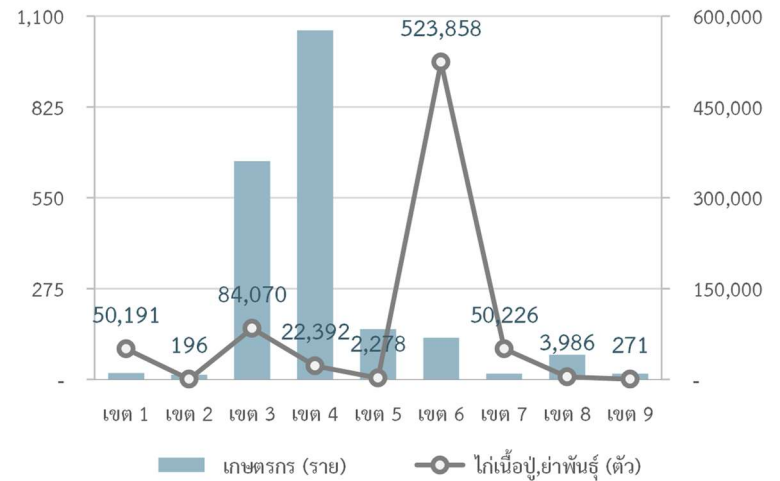

จังหวัดอุดรธานี มีเกษตรกรผู้เลี้ยงไก่เนื้อปู, ยาพันธุมากที่สุดจำนวน 674 ราย (ร้อยละ 31.51) รองลงมา คือ จังหวัดนครราชสีมา สุรินทร์ อุบลราชธานี และขอนแก่น ตามลำดับ รายละเอียดตามตารางที่ 2

ตารางที่ 2 จังหวัดที่มีจำนวนเกษตรกรผู้เลี้ยงไก่เนื้อปู, ยาพันธุมากที่สุด 5 อันดับแรก

ลำดับ ที่	จังหวัด	เกษตรกร (ราย)	
		จำนวน	ร้อยละ
1	อุดรธานี	674	31.51
2	นครราชสีมา	201	9.40
3	สุรินทร์	117	5.47
4	อุบลราชธานี	114	5.33
5	ขอนแก่น	112	5.24

จังหวัดเพชรบูรณ์ มีการเลี้ยงไก่เนื้อ, ยาพันธุ์มากที่สุด จำนวน 522,312 ตัว (ร้อยละ 70.83) รองลงมา คือ จังหวัดชัยภูมิ ลพบุรี กาญจนบุรี และอุดรธานี ตามลำดับ รายละเอียดตามตารางที่ 3 ตารางที่ 3 จังหวัดที่มีจำนวนไก่เนื้อ, ยาพันธุ์ มากที่สุด 5 อันดับแรก

ลำดับ ที่	จังหวัด	ไก่เนื้อ, ยาพันธุ์ (ตัว)	
		จำนวน	ร้อยละ
1	เพชรบูรณ์	522,312	70.83
2	ชัยภูมิ	78,697	10.67
3	ลพบุรี	50,037	6.78
4	กาญจนบุรี	50,003	6.78
5	อุดรธานี	8,740	1.19

1.1.2 จำนวนเกษตรกรผู้เลี้ยงไก่เนื้อ, ยาพันธุ์

ส่วนใหญ่เกษตรกรผู้เลี้ยงไก่เนื้อ, ยาพันธุ์น้อยกว่า 3,000 ตัว จำนวน 2,129 ราย (ร้อยละ 99.53) รองลงมาเลี้ยง 10,001-100,000 ตัว จำนวน 6 ราย (ร้อยละ 0.28) รองลงมาเลี้ยงมากกว่า 100,000 ตัว จำนวน 2 ราย (ร้อยละ 0.09) ในขณะที่เลี้ยง 3,000-10,000 ตัว จำนวน 2 ราย (ร้อยละ 0.09) รายละเอียดตามแผนภูมิที่ 2 และตารางที่ 4 แผนภูมิที่ 2 จำนวนเกษตรกรผู้เลี้ยงไก่เนื้อ, ยาพันธุ์

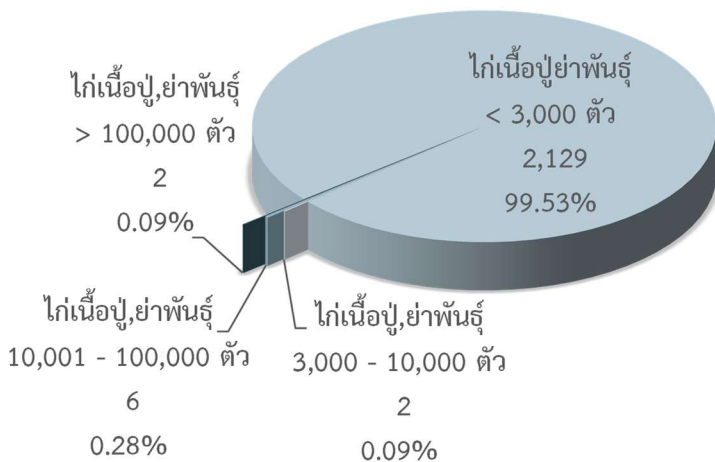

ตารางที่ 4 จำนวนและร้อยละ เกษตรกรผู้เลี้ยงไก่เนื้อ, ยาพันธุ์ รายเขต ปศุสัตว์

เขต ปศุสัตว์	เกษตรกรผู้เลี้ยงไก่เนื้อ, ยาพันธุ์ (ราย)								รวม	
	< 3,000 ตัว		3,000 - 10,000 ตัว		10,001 - 100,000 ตัว		> 100,000 ตัว		จำนวน	ร้อยละ
	จำนวน	ร้อยละ	จำนวน	ร้อยละ	จำนวน	ร้อยละ	จำนวน	ร้อยละ		
รวม	2,129	100.00	2	100.00	6	-	2	100.00	2,139	100.00
เขต 1	18	0.85	-	-	1	-	-	-	19	0.89
เขต 2	14	0.66	-	-	-	-	-	-	14	0.65
เขต 3	659	30.95	-	-	2	-	-	-	661	30.90
เขต 4	1,056	49.60	1	50.00	-	-	-	-	1,057	49.42
เขต 5	152	7.14	-	-	-	-	-	-	152	7.11
เขต 6	122	5.73	-	-	2	-	2	100.00	126	5.89
เขต 7	17	0.80	-	-	1	-	-	-	18	0.84
เขต 8	73	3.43	1	50.00	-	-	-	-	74	3.46
เขต 9	18	0.85	-	-	-	-	-	-	18	0.84

1.2 เปรียบเทียบไก่เนื้อ, ยาพันธุ์ ปี 2564 - 2565

ไก่เนื้อ, ยาพันธุ์ลดลง จำนวน 133,379 ตัว โดยในพื้นที่เขต 3 ลดลงมากที่สุด จำนวน 146,505 ตัว รองลงมา คือ เขต 6 จำนวน 36,170 ตัว และเขต 4 จำนวน 472 ตัว ตามลำดับ

ในพื้นที่เขต 1 เพิ่มขึ้น จำนวน 49,996 ตัว รองลงมา คือ เขต 9 จำนวน 89 ตัว และเขต 2 จำนวน 54 ตัว ตามลำดับ รายละเอียดตามตารางที่ 5

ตารางที่ 5 เปรียบเทียบจำนวนไก่เนื้อ, ยาพันธุ์ ปี 2564 - 2565

เขต ปศุสัตว์	ไก่เนื้อ, ยาพันธุ์ (ตัว)		การเปลี่ยนแปลง	
	ปี 2564	ปี 2565	จำนวน	ร้อยละ
รวม	870,847	737,468	-133,379	- 15.32
เขต 1	195	50,191	49,996	25,638.97
เขต 2	142	196	54	38.03
เขต 3	230,575	84,070	- 146,505	- 63.54
เขต 4	22,864	22,392	- 472	- 2.06
เขต 5	2,623	2,278	- 345	- 13.15
เขต 6	560,028	523,858	- 36,170	- 6.46
เขต 7	50,245	50,226	- 19	-
เขต 8	3,993	3,986	- 7	- 0.18
เขต 9	182	271	89	48.90

2. ไก่เนื้อพ่อ,แม่พันธุ์

2.1 เกษตรกร - ไก่เนื้อพ่อ,แม่พันธุ์

2.1.1 จำนวนเกษตรกรและไก่เนื้อพ่อ,แม่พันธุ์

ในปี 2565 มีเกษตรกรผู้เลี้ยงไก่เนื้อพ่อ,แม่พันธุ์ทั้งหมดจำนวน 5,192 ราย ซึ่งส่วนใหญ่อยู่ในพื้นที่เขต 3 จำนวน 2,221 ราย (ร้อยละ 42.78) รองลงมา คือ เขต 4 จำนวน 1,942 ราย (ร้อยละ 37.40) และเขต 5 จำนวน 357 ราย (ร้อยละ 6.88) ตามลำดับ

โดยมีการเลี้ยงไก่เนื้อพ่อ,แม่พันธุ์ทั้งหมด จำนวน 10,787,937 ตัว ซึ่งในพื้นที่เขต 1 เลี้ยงมากที่สุด จำนวน 4,153,995 ตัว (ร้อยละ 38.51) รองลงมา คือ เขต 3 จำนวน 3,191,867 ตัว (ร้อยละ 29.59) และเขต 7 จำนวน 1,861,505 ตัว (ร้อยละ 17.26) ตามลำดับ รายละเอียดตามตารางที่ 6 และแผนภูมิที่ 3

ตารางที่ 6 จำนวนเกษตรกรและไก่เนื้อพ่อ,แม่พันธุ์ รายเขตปศุสัตว์

เขต ปศุสัตว์	เกษตรกร (ราย)		ไก่เนื้อพ่อ,แม่พันธุ์ (ตัว)	
	จำนวน	ร้อยละ	จำนวน	ร้อยละ
รวม	5,192	100.00	10,787,937	100.00
เขต 1	87	1.68	4,153,995	38.51
เขต 2	100	1.93	1,100,710	10.20
เขต 3	2,221	42.78	3,191,867	29.59
เขต 4	1,942	37.40	23,149	0.21
เขต 5	357	6.88	251,646	2.33
เขต 6	187	3.60	171,296	1.59
เขต 7	51	0.98	1,861,505	17.26
เขต 8	178	3.43	21,971	0.20
เขต 9	69	1.33	11,798	0.11

แผนภูมิที่ 3 จำนวนเกษตรกรและไก่เนื้อพ่อ,แม่พันธุ์ รายเขตปศุสัตว์

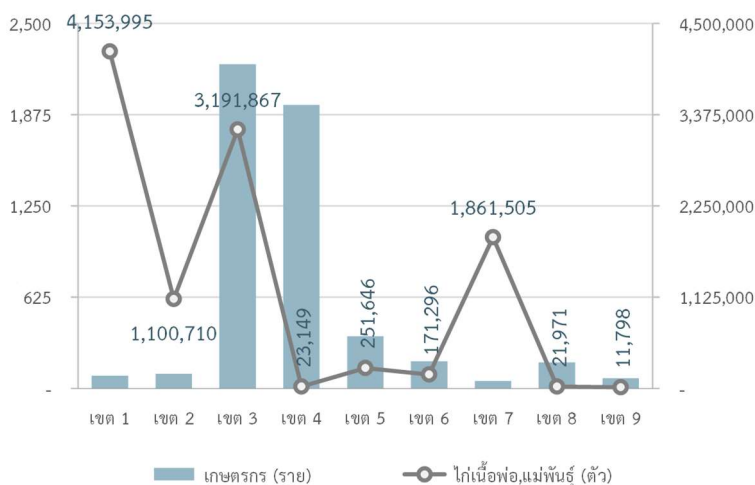

จังหวัดสุรินทร์ มีเกษตรกรผู้เลี้ยงไก่เนื้อพ่อ,แม่พันธุ์มากที่สุดจำนวน 735 ราย (ร้อยละ 14.16) รองลงมา คือ จังหวัดนครราชสีมา อุดรธานี กาฬสินธุ์ และบุรีรัมย์ ตามลำดับ รายละเอียดตามตารางที่ 7 ตารางที่ 7 จังหวัดที่มีจำนวนเกษตรกรผู้เลี้ยงไก่เนื้อพ่อ,แม่พันธุ์มากที่สุด 5 อันดับแรก

ลำดับ ที่	จังหวัด	เกษตรกร (ราย)	
		จำนวน	ร้อยละ
1	สุรินทร์	735	14.16
2	นครราชสีมา	696	13.41
3	อุดรธานี	671	12.92
4	กาฬสินธุ์	517	9.96
5	บุรีรัมย์	306	5.89

จังหวัดลพบุรี มีการเลี้ยงไก่เนื้อพ่อ,แม่พันธุ์มากที่สุดจำนวน 3,110,490 ตัว (ร้อยละ 28.83) รองลงมา คือ จังหวัดนครราชสีมา กาญจนบุรี สระบุรี และชลบุรี ตามลำดับ รายละเอียดตามตารางที่ 8 ตารางที่ 8 จังหวัดที่มีจำนวนไก่เนื้อพ่อ,แม่พันธุ์ มากที่สุด 5 อันดับแรก

ลำดับ ที่	จังหวัด	ไก่เนื้อพ่อ,แม่พันธุ์ (ตัว)	
		จำนวน	ร้อยละ
1	ลพบุรี	3,110,490	28.83
2	นครราชสีมา	3,031,954	28.11
3	กาญจนบุรี	1,276,015	11.83
4	สระบุรี	1,042,941	9.67
5	ชลบุรี	564,995	5.24

2.1.2 จำนวนเกษตรกรผู้เลี้ยงไก่เนื้อพ่อ,แม่พันธุ์

ส่วนใหญ่เกษตรกรเลี้ยงไก่เนื้อพ่อ,แม่พันธุ์น้อยกว่า 3,000 ตัว จำนวน 5,112 ราย (ร้อยละ 98.46) รองลงมาเลี้ยงมากกว่า 100,000 ตัว จำนวน 45 ราย (ร้อยละ 0.87) รองลงมาเลี้ยง 10,001-100,000 ตัว จำนวน 24 ราย (ร้อยละ 0.46) ในขณะที่เลี้ยง 3,000-10,000 ตัว จำนวน 11 ราย (ร้อยละ 0.21) รายละเอียดตามแผนภูมิที่ 4 และตารางที่ 9

แผนภูมิที่ 4 จำนวนเกษตรกรผู้เลี้ยงไก่เนื้อพ่อแม่พันธุ์

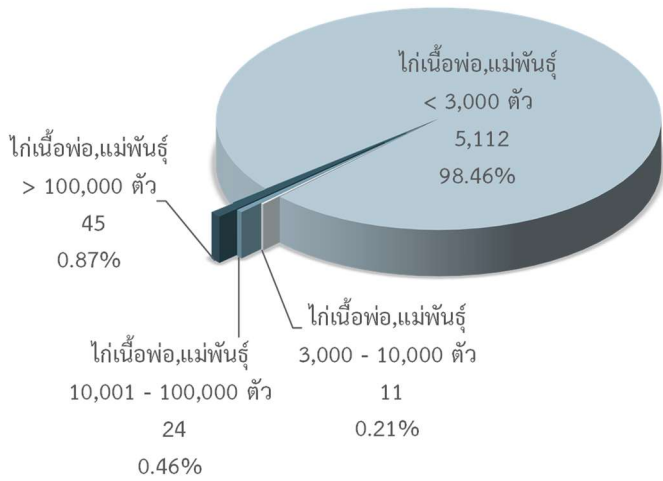

ตารางที่ 9 จำนวนและร้อยละ เกษตรกรผู้เลี้ยงไก่เนื้อพ่อแม่พันธุ์ รายเขตปศุสัตว์

เขต ปศุสัตว์	เกษตรกรผู้เลี้ยงไก่เนื้อพ่อแม่พันธุ์ (ราย)									
	< 3,000 ตัว		3,000 - 10,000 ตัว		10,001 - 100,000 ตัว		> 100,000 ตัว		รวม	
	จำนวน	ร้อยละ	จำนวน	ร้อยละ	จำนวน	ร้อยละ	จำนวน	ร้อยละ	จำนวน	ร้อยละ
รวม	5,112	100.00	11	100.00	24	100.00	45	100.00	5,192	100.00
เขต 1	68	1.33	-	-	6	25.00	13	28.89	87	1.68
เขต 2	87	1.70	4	36.36	3	12.50	6	13.33	100	1.93
เขต 3	2,195	42.94	3	27.27	9	37.50	14	31.11	2,221	42.78
เขต 4	1,942	37.99	-	-	-	-	-	-	1,942	37.40
เขต 5	355	6.94	-	-	1	4.17	1	2.22	357	6.88
เขต 6	184	3.60	-	-	3	12.50	-	-	187	3.60
เขต 7	38	0.74	-	-	2	8.33	11	24.44	51	0.98
เขต 8	175	3.42	3	27.27	-	-	-	-	178	3.43
เขต 9	68	1.33	1	9.09	-	-	-	-	69	1.33

2.2 เปรียบเทียบไก่เนื้อพ่อแม่พันธุ์ ปี 2564 - 2565

ไก่เนื้อพ่อแม่พันธุ์เพิ่มขึ้น จำนวน 498,351 ตัว โดยในพื้นที่เขต 1 เพิ่มขึ้นมากที่สุด จำนวน 432,191 ตัว รองลงมา คือ เขต 3 จำนวน 124,792 ตัว และเขต 6 จำนวน 68,252 ตัว ตามลำดับ

ในพื้นที่เขต 2 ลดลงมากที่สุด จำนวน 126,872 ตัว รองลงมา คือ เขต 5 จำนวน 9,937 ตัว และเขต 9 จำนวน 618 ตัว ตามลำดับ รายละเอียดตามตารางที่ 10

ตารางที่ 10 เปรียบเทียบจำนวนไก่เนื้อพ่อแม่พันธุ์ ปี 2564 - 2565

เขต ปศุสัตว์	ไก่เนื้อพ่อแม่พันธุ์ (ตัว)		การเปลี่ยนแปลง	
	ปี 2564	ปี 2565	จำนวน	ร้อยละ
รวม	10,289,586	10,787,937	498,351	4.84
เขต 1	3,721,804	4,153,995	432,191	11.61
เขต 2	1,227,582	1,100,710	- 126,872	- 10.34
เขต 3	3,067,075	3,191,867	124,792	4.07
เขต 4	22,328	23,149	821	3.68
เขต 5	261,583	251,646	- 9,937	- 3.80
เขต 6	103,044	171,296	68,252	66.24
เขต 7	1,852,030	1,861,505	9,475	0.51
เขต 8	21,724	21,971	247	1.14
เขต 9	12,416	11,798	- 618	- 4.98

3. ไก่เนื้อ

3.1 เกษตรกร - ไก่เนื้อ

3.1.1 จำนวนเกษตรกรและไก่เนื้อ

ในปี 2565 มีเกษตรกรผู้เลี้ยงไก่เนื้อทั้งหมด จำนวน 31,117 ราย ซึ่งส่วนใหญ่อยู่ในพื้นที่เขต 3 จำนวน 9,363 ราย (ร้อยละ 30.09) รองลงมา คือ เขต 4 จำนวน 7,853 ราย (ร้อยละ 25.24) และเขต 2 จำนวน 3,057 ราย (ร้อยละ 9.82) ตามลำดับ

โดยมีการเลี้ยงไก่เนื้อทั้งหมด จำนวน 300,362,008 ตัว ซึ่งพื้นที่เขต 1 เลี้ยงมากที่สุด จำนวน 84,345,473 ตัว (ร้อยละ 28.08) รองลงมา คือ เขต 2 จำนวน 68,346,440 ตัว (ร้อยละ 22.75) และเขต 7 จำนวน 63,984,594 ตัว (ร้อยละ 21.30) ตามลำดับ รายละเอียดตามตารางที่ 11 และแผนภูมิที่ 5

ตารางที่ 11 จำนวนเกษตรกรและไก่เนื้อ รายเขตปศุสัตว์

เขต ปศุสัตว์	เกษตรกร (ราย)		ไก่เนื้อ (ตัว)	
	จำนวน	ร้อยละ	จำนวน	ร้อยละ
รวม	31,117	100.00	300,362,008	100.00
เขต 1	1,322	4.25	84,345,473	28.08
เขต 2	3,057	9.82	68,346,440	22.75
เขต 3	9,363	30.09	33,645,725	11.20
เขต 4	7,853	25.24	4,128,641	1.37
เขต 5	1,825	5.86	6,254,647	2.08
เขต 6	1,298	4.17	19,972,414	6.65
เขต 7	1,809	5.81	63,984,594	21.30
เขต 8	2,778	8.93	15,664,022	5.22
เขต 9	1,812	5.82	4,020,052	1.34

แผนภูมิที่ 5 จำนวนเกษตรกรและไก่เนื้อ รายเขตปศุสัตว์

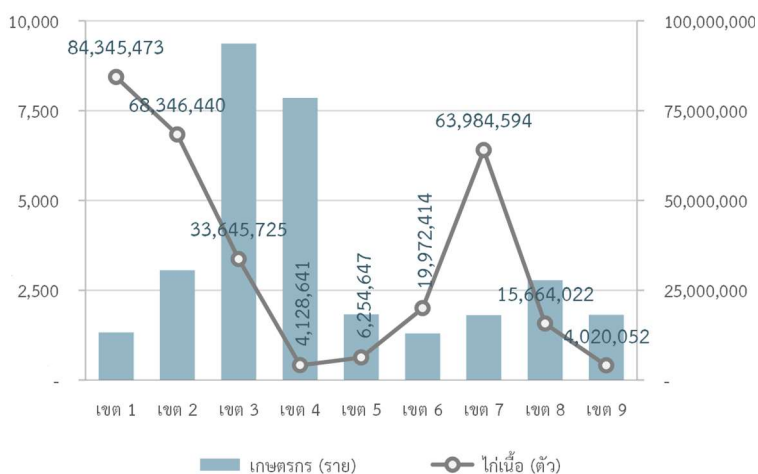

จังหวัดนครราชสีมา มีเกษตรกรผู้เลี้ยงไก่เนื้อมากที่สุด จำนวน 3,307 ราย (ร้อยละ 10.63) รองลงมา คือ จังหวัดมหาสารคาม ศรีสะเกษ ขอนแก่น และอุบลราชธานี ตามลำดับ รายละเอียดตามตารางที่ 12

ตารางที่ 12 จังหวัดที่มีจำนวนเกษตรกรผู้เลี้ยงไก่เนื้อมากที่สุด 5 อันดับแรก

ลำดับ ที่	จังหวัด	เกษตรกร (ราย)	
		จำนวน	ร้อยละ
1	นครราชสีมา	3,307	10.63
2	มหาสารคาม	1,961	6.30
3	ศรีสะเกษ	1,892	6.08
4	ขอนแก่น	1,739	5.59
5	อุบลราชธานี	1,364	4.38

จังหวัดลพบุรี มีการเลี้ยงไก่เนื้อมากที่สุดจำนวน 55,530,050 ตัว (ร้อยละ 18.49) รองลงมาคือจังหวัดกาญจนบุรี ชลบุรี ปราจีนบุรี และสระบุรี ตามลำดับ รายละเอียดตามตารางที่ 13

ตารางที่ 13 จังหวัดที่มีจำนวนไก่เนื้อ มากที่สุด 5 อันดับแรก

ลำดับ ที่	จังหวัด	ไก่เนื้อ (ตัว)	
		จำนวน	ร้อยละ
1	ลพบุรี	55,530,050	18.49
2	กาญจนบุรี	32,198,676	10.72
3	ชลบุรี	31,153,272	10.37
4	ปราจีนบุรี	21,243,905	7.07
5	สระบุรี	16,920,972	5.63

3.1.2 จำนวนเกษตรกรผู้เลี้ยงไก่เนื้อ

ส่วนใหญ่เกษตรกรเลี้ยงไก่น้อยกว่า 3,000 ตัว จำนวน 25,349 ราย (ร้อยละ 81.46) รองลงมาเลี้ยง 10,001-100,000 ตัว จำนวน 3,391 ราย (ร้อยละ 10.90) รองลงมาเลี้ยง 3,000-10,000 ตัว จำนวน 1,802 ราย (ร้อยละ 5.79) ในขณะที่เลี้ยงมากกว่า 100,000 ตัว จำนวน 575 ราย (ร้อยละ 1.85) รายละเอียดตามแผนภูมิที่ 6 และตารางที่ 14

แผนภูมิที่ 6 จำนวนเกษตรกรผู้เลี้ยงไก่เนื้อ

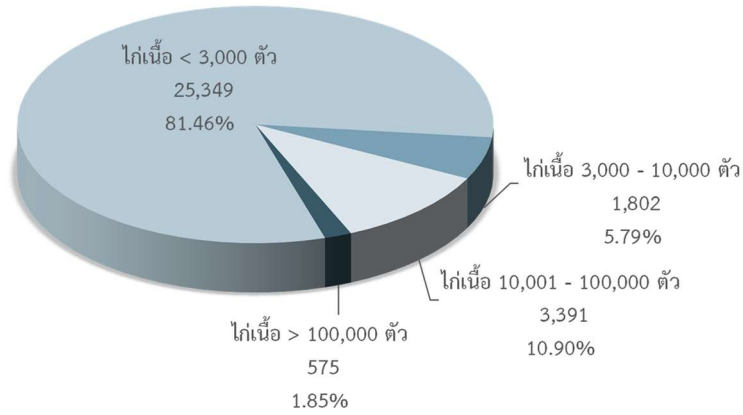

ตารางที่ 14 จำนวนและร้อยละ เกษตรกรผู้เลี้ยงไก่เนื้อ รายเขตปศุสัตว์

เขต ปศุสัตว์	เกษตรกรผู้เลี้ยงไก่เนื้อ (ราย)									
	< 3,000 ตัว		3,000 - 10,000 ตัว		10,001 - 100,000 ตัว		> 100,000 ตัว		รวม	
	จำนวน	ร้อยละ	จำนวน	ร้อยละ	จำนวน	ร้อยละ	จำนวน	ร้อยละ	จำนวน	ร้อยละ
รวม	25,349	100.00	1,802	100.00	3,391	100.00	575	100.00	31,117	100.00
เขต 1	717	2.83	108	5.99	306	9.02	191	33.22	1,322	4.25
เขต 2	1,892	7.46	314	17.43	731	21.56	120	20.87	3,057	9.82
เขต 3	8,747	34.51	148	8.21	400	11.80	68	11.83	9,363	30.09
เขต 4	7,609	30.02	114	6.33	129	3.80	1	0.17	7,853	25.24
เขต 5	1,503	5.93	134	7.44	184	5.43	4	0.70	1,825	5.86
เขต 6	834	3.29	73	4.05	362	10.68	29	5.04	1,298	4.17
เขต 7	811	3.20	182	10.10	659	19.43	157	27.30	1,809	5.81
เขต 8	1,741	6.87	515	28.58	518	15.28	4	0.70	2,778	8.93
เขต 9	1,495	5.90	214	11.88	102	3.01	1	0.17	1,812	5.82

3.2 เปรียบเทียบไก่เนื้อ ปี 2564 - 2565

ไก่เนื้อลดลง จำนวน 1,574,942 ตัว โดยในพื้นที่เขต 3 ลดลงมากที่สุด จำนวน 6,135,405 ตัว รองลงมา คือ เขต 1 จำนวน 4,901,147 ตัว และเขต 4 จำนวน 146,805 ตัว ตามลำดับ

ในพื้นที่เขต 2 เพิ่มขึ้น จำนวน 5,122,018 ตัว รองลงมา คือ เขต 7 จำนวน 2,404,603 ตัว และเขต 6 จำนวน 1,010,070 ตัว ตามลำดับ รายละเอียดตามตารางที่ 15

ตารางที่ 15 เปรียบเทียบจำนวนไก่เนื้อ ปี 2564 - 2565

เขต ปศุสัตว์	ไก่เนื้อ (ตัว)		การเปลี่ยนแปลง	
	ปี 2564	ปี 2565	จำนวน	ร้อยละ
รวม	301,936,950	300,362,008	-1,574,942	- 0.52
เขต 1	89,246,620	84,345,473	- 4,901,147	- 5.49
เขต 2	63,224,422	68,346,440	5,122,018	8.10
เขต 3	39,781,130	33,645,725	- 6,135,405	- 15.42
เขต 4	4,275,446	4,128,641	- 146,805	- 3.43
เขต 5	5,799,802	6,254,647	454,845	7.84
เขต 6	18,962,344	19,972,414	1,010,070	5.33
เขต 7	61,579,991	63,984,594	2,404,603	3.90
เขต 8	15,599,361	15,664,022	64,661	0.41
เขต 9	3,467,834	4,020,052	552,218	15.92

4. ไก่พื้นเมือง

4.1 เกษตรกร - ไก่พื้นเมือง

4.1.1 จำนวนเกษตรกรและไก่พื้นเมือง

ในปี 2565 มีเกษตรกรผู้เลี้ยงไก่พื้นเมืองทั้งหมด จำนวน 2,805,503 ราย ซึ่งส่วนใหญ่อยู่ในพื้นที่เขต 3 จำนวน 751,882 ราย (ร้อยละ 26.80) รองลงมา คือ เขต 4 จำนวน 688,101 ราย (ร้อยละ 24.53) และเขต 5 จำนวน 349,596 ราย (ร้อยละ 12.46) ตามลำดับ

โดยมีการเลี้ยงไก่พื้นเมืองทั้งหมด จำนวน 117,367,900 ตัว ซึ่งในพื้นที่เขต 4 เลี้ยงมากที่สุด จำนวน 29,667,815 ตัว (ร้อยละ 25.28) รองลงมา คือ เขต 3 จำนวน 29,554,169 ตัว (ร้อยละ 25.18) และเขต 5 จำนวน 16,645,462 ตัว (ร้อยละ 14.18) ตามลำดับ รายละเอียดตามตารางที่ 16 และแผนภูมิที่ 7

ตารางที่ 16 จำนวนเกษตรกรและไก่พื้นเมือง รายเขตปศุสัตว์

เขต ปศุสัตว์	เกษตรกร (ราย)		ไก่พื้นเมือง (ตัว)	
	จำนวน	ร้อยละ	จำนวน	ร้อยละ
รวม	2,805,503	100.00	117,367,900	100.00
เขต 1	95,606	3.41	4,651,893	3.96
เขต 2	101,332	3.61	4,284,698	3.65
เขต 3	751,882	26.80	29,554,169	25.18
เขต 4	688,101	24.53	29,667,815	25.28
เขต 5	349,596	12.46	16,645,462	14.18
เขต 6	292,616	10.43	14,317,479	12.20
เขต 7	104,957	3.74	4,128,977	3.52
เขต 8	241,703	8.62	9,296,491	7.92
เขต 9	179,710	6.41	4,820,916	4.11

แผนภูมิที่ 7 จำนวนเกษตรกรและไก่พื้นเมือง รายเขตปศุสัตว์

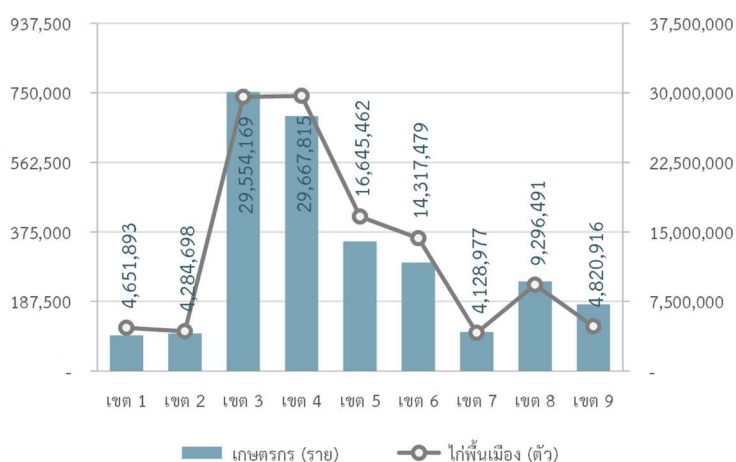

จังหวัดนครราชสีมา มีเกษตรกรผู้เลี้ยงไก่พื้นเมืองมากที่สุด จำนวน 159,979 ราย (ร้อยละ 5.70) รองลงมา คือ จังหวัดสุรินทร์ บุรีรัมย์ อุบลราชธานี และศรีสะเกษ ตามลำดับ รายละเอียดตามตารางที่ 17

ตารางที่ 17 จังหวัดที่มีจำนวนเกษตรกรผู้เลี้ยงไก่พื้นเมืองมากที่สุด 5 อันดับแรก

ลำดับ ที่	จังหวัด	เกษตรกร (ราย)	
		จำนวน	ร้อยละ
1	นครราชสีมา	159,979	5.70
2	สุรินทร์	118,942	4.24
3	บุรีรัมย์	118,713	4.23
4	อุบลราชธานี	111,826	3.99
5	ศรีสะเกษ	97,224	3.47

จังหวัดนครราชสีมา มีการเลี้ยงไก่พื้นเมืองมากที่สุดจำนวน 5,703,407 ตัว (ร้อยละ 4.86) รองลงมา คือ จังหวัดบุรีรัมย์ อุบลราชธานี อุดรธานี และสุรินทร์ ตามลำดับ รายละเอียดตามตารางที่ 18

ตารางที่ 18 จังหวัดที่มีจำนวนไก่พื้นเมือง มากที่สุด 5 อันดับแรก

ลำดับ ที่	จังหวัด	ไก่พื้นเมือง (ตัว)	
		จำนวน	ร้อยละ
1	นครราชสีมา	5,703,407	4.86
2	บุรีรัมย์	4,793,521	4.08
3	อุบลราชธานี	4,768,078	4.06
4	อุดรธานี	4,630,637	3.95
5	สุรินทร์	4,455,917	3.80

4.1.2 จำนวนเกษตรกรผู้เลี้ยงไก่พื้นเมือง

ส่วนใหญ่เกษตรกรเลี้ยงไก่พื้นเมืองน้อยกว่า 100 ตัว จำนวน 2,650,824 ราย (ร้อยละ 94.49) รองลงมาเลี้ยง 100-500 ตัว จำนวน 153,042 ราย (ร้อยละ 5.46) รองลงมาเลี้ยง 501-1,000 ตัว จำนวน 1,120 ราย (ร้อยละ 0.04) ขณะที่เลี้ยงมากกว่า 1,000 ตัว จำนวน 517 ราย (ร้อยละ 0.02) รายละเอียดตามแผนภูมิที่ 8 และตารางที่ 19

แผนภูมิที่ 8 จำนวนเกษตรกรผู้เลี้ยงไก่พื้นเมือง

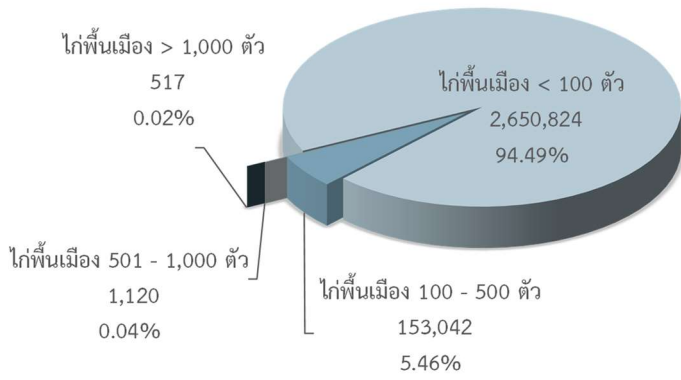

ตารางที่ 19 จำนวนและร้อยละ เกษตรกรผู้เลี้ยงไก่พื้นเมือง รายเขต ปศุสัตว์

เขต ปศุสัตว์	เกษตรกรผู้เลี้ยงไก่พื้นเมือง (ราย)									
	< 100 ตัว		100 - 500 ตัว		501 - 1,000 ตัว		> 1,000 ตัว		รวม	
	จำนวน	ร้อยละ	จำนวน	ร้อยละ	จำนวน	ร้อยละ	จำนวน	ร้อยละ	จำนวน	ร้อยละ
รวม	2,650,824	100.00	153,042	100.00	1,120	100.00	517	100.00	2,805,503	100.00
เขต 1	88,516	3.34	7,034	4.60	36	3.21	20	3.87	95,606	3.41
เขต 2	93,862	3.54	7,353	4.80	95	8.48	22	4.26	101,332	3.61
เขต 3	715,580	26.99	35,911	23.46	270	24.11	121	23.40	751,882	26.80
เขต 4	646,452	24.39	41,327	27.00	238	21.25	84	16.25	688,101	24.53
เขต 5	326,891	12.33	22,447	14.67	165	14.73	93	17.99	349,596	12.46
เขต 6	269,613	10.17	22,850	14.93	109	9.73	44	8.51	292,616	10.43
เขต 7	99,179	3.74	5,679	3.71	73	6.52	26	5.03	104,957	3.74
เขต 8	233,150	8.80	8,374	5.47	105	9.38	74	14.31	241,703	8.62
เขต 9	177,581	6.70	2,067	1.35	29	2.59	33	6.38	179,710	6.41

4.2 เปรียบเทียบไก่พื้นเมือง ปี 2564 - 2565

ไก่พื้นเมืองเพิ่มขึ้น จำนวน 5,512,770 ตัว โดยในพื้นที่เขต 3 เพิ่มขึ้นมากที่สุด จำนวน 2,537,368 ตัว รองลงมาคือ เขต 4 จำนวน 2,501,871 ตัว และเขต 5 จำนวน 303,033 ตัว ตามลำดับ

ในพื้นที่เขต 8 ลดลง จำนวน 202,839 ตัว รายละเอียดตามตารางที่ 20

ตารางที่ 20 เปรียบเทียบจำนวนไก่พื้นเมือง ปี 2564 - 2565

เขต ปศุสัตว์	ไก่พื้นเมือง (ตัว)		การเปลี่ยนแปลง	
	ปี 2564	ปี 2565	จำนวน	ร้อยละ
รวม	111,855,130	117,367,900	5,512,770	4.93
เขต 1	4,649,652	4,651,893	2,241	0.05
เขต 2	4,222,103	4,284,698	62,595	1.48
เขต 3	27,016,801	29,554,169	2,537,368	9.39
เขต 4	27,165,944	29,667,815	2,501,871	9.21
เขต 5	16,342,429	16,645,462	303,033	1.85
เขต 6	14,074,208	14,317,479	243,271	1.73
เขต 7	4,104,234	4,128,977	24,743	0.60
เขต 8	9,499,330	9,296,491	-202,839	-2.14
เขต 9	4,780,429	4,820,916	40,487	0.85

5. ไก่ไข่ปุ๋ย, ยาพันธุ์

5.1 เกษตรกร - ไก่ไข่ปุ๋ย, ยาพันธุ์

5.1.1 จำนวนเกษตรกรและไก่ไข่ปุ๋ย, ยาพันธุ์

ในปี 2565 มีเกษตรกรผู้เลี้ยงไก่ไข่ปุ๋ย, ยาพันธุ์ทั้งหมด จำนวน 1,064 ราย ซึ่งส่วนใหญ่อยู่ในพื้นที่เขต 3 จำนวน 590 ราย (ร้อยละ 55.45) รองลงมา คือ เขต 4 จำนวน 252 ราย (ร้อยละ 23.68) และเขต 5 จำนวน 85 ราย (ร้อยละ 7.99) ตามลำดับ

โดยมีการเลี้ยงไก่ไข่ปุ๋ย, ยาพันธุ์ทั้งหมด จำนวน 22,976 ตัว ซึ่งในพื้นที่เขต 3 เลี้ยงมากที่สุด จำนวน 17,641 ตัว (ร้อยละ 76.78) รองลงมา คือ เขต 4 จำนวน 2,400 ตัว (ร้อยละ 10.45) และเขต 5 จำนวน 1,294 ตัว (ร้อยละ 5.63) ตามลำดับ รายละเอียดตามตารางที่ 21 และแผนภูมิที่ 9

ตารางที่ 21 จำนวนเกษตรกรและไก่ไข่ปุ๋ย, ยาพันธุ์ รายเขตปศุสัตว์

เขต ปศุสัตว์	เกษตรกร (ราย)		ไก่ไข่ปุ๋ย, ยาพันธุ์ (ตัว)	
	จำนวน	ร้อยละ	จำนวน	ร้อยละ
รวม	1,064	100.00	22,976	100.00
เขต 1	6	0.56	53	0.23
เขต 2	10	0.94	90	0.39
เขต 3	590	55.45	17,641	76.78
เขต 4	252	23.68	2,400	10.45
เขต 5	85	7.99	1,294	5.63
เขต 6	35	3.29	365	1.59
เขต 7	12	1.13	137	0.60
เขต 8	60	5.64	848	3.69
เขต 9	14	1.32	148	0.64

แผนภูมิที่ 9 จำนวนเกษตรกรและไก่ไข่ปุ๋ย, ยาพันธุ์ รายเขตปศุสัตว์

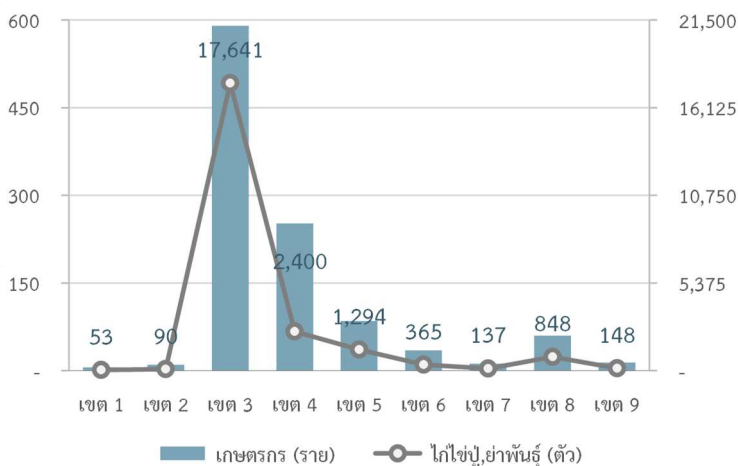

จังหวัดอุบลราชธานี มีเกษตรกรผู้เลี้ยงไก่ไข่ปุ๋ย, ยาพันธุ์มากที่สุด จำนวน 363 ราย (ร้อยละ 34.12) รองลงมา คือ จังหวัดอุดรธานี นครราชสีมา ศรีสะเกษ และแม่ฮ่องสอน ตามลำดับ รายละเอียดตามตารางที่ 22

ตารางที่ 22 จังหวัดที่มีจำนวนเกษตรกรผู้เลี้ยงไก่ไข่ปุ๋ย, ยาพันธุ์มากที่สุด 5 อันดับแรก

ลำดับ ที่	จังหวัด	เกษตรกร (ราย)	
		จำนวน	ร้อยละ
1	อุบลราชธานี	363	34.12
2	อุดรธานี	123	11.56
3	นครราชสีมา	105	9.87
4	ศรีสะเกษ	46	4.32
5	แม่ฮ่องสอน	38	3.57

จังหวัดนครราชสีมา มีการเลี้ยงไก่ไข่ปุ๋ย, ยาพันธุ์มากที่สุด จำนวน 15,020 ตัว (ร้อยละ 65.37) รองลงมา คือ จังหวัดอุบลราชธานี อุดรธานี ขอนแก่น และแม่ฮ่องสอน ตามลำดับ รายละเอียดตามตารางที่ 23

ตารางที่ 23 จังหวัดที่มีจำนวนไก่ไข่ปุ๋ย, ยาพันธุ์ มากที่สุด 5 อันดับแรก

ลำดับ ที่	จังหวัด	ไก่ไข่ปุ๋ย, ยาพันธุ์ (ตัว)	
		จำนวน	ร้อยละ
1	นครราชสีมา	15,020	65.37
2	อุบลราชธานี	1,348	5.87
3	อุดรธานี	744	3.24
4	ขอนแก่น	523	2.28
5	แม่ฮ่องสอน	493	2.15

5.1.2 จำนวนเกษตรกรผู้เลี้ยงไก่ไข่ปุ๋ย, ยาพันธุ์

ส่วนใหญ่เกษตรกรเลี้ยงไก่ไข่ปุ๋ย, ยาพันธุ์ น้อยกว่า 3,000 ตัว จำนวน 1,063 ราย (ร้อยละ 99.91) ในขณะที่เลี้ยง 10,001-100,000 ตัว จำนวน 1 ราย (ร้อยละ 0.09) รายละเอียดตามแผนภูมิที่ 10 และตารางที่ 24

แผนภูมิที่ 10 จำนวนเกษตรกรผู้เลี้ยงไก่ไข่วัว, ย่าพันธุ์

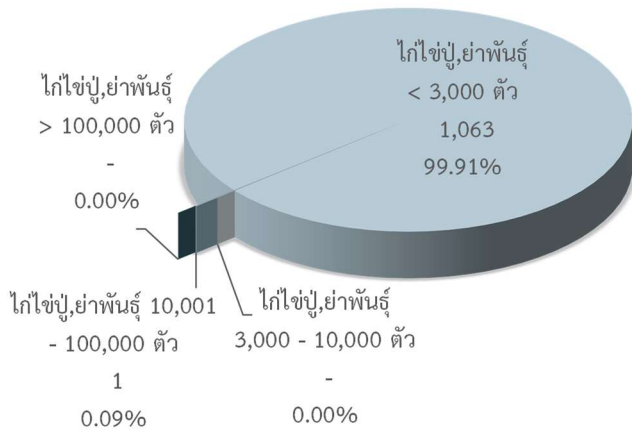

ตารางที่ 24 จำนวนและร้อยละ เกษตรกรผู้เลี้ยงไก่ไข่วัว, ย่าพันธุ์ รายเขตปศุสัตว์

เขต ปศุสัตว์	เกษตรกรผู้เลี้ยงไก่ไข่วัว, ย่าพันธุ์ (ราย)									
	< 3,000 ตัว		3,000 - 10,000 ตัว		10,001 - 100,000 ตัว		> 100,000 ตัว		รวม	
	จำนวน	ร้อยละ	จำนวน	ร้อยละ	จำนวน	ร้อยละ	จำนวน	ร้อยละ	จำนวน	ร้อยละ
รวม	1,063	100.00	-	-	1	100.00	-	-	1,064	100.00
เขต 1	6	0.56	-	-	-	-	-	-	6	0.56
เขต 2	10	0.94	-	-	-	-	-	-	10	0.94
เขต 3	589	55.41	-	-	1	100.00	-	-	590	55.45
เขต 4	252	23.71	-	-	-	-	-	-	252	23.68
เขต 5	85	8.00	-	-	-	-	-	-	85	7.99
เขต 6	35	3.29	-	-	-	-	-	-	35	3.29
เขต 7	12	1.13	-	-	-	-	-	-	12	1.13
เขต 8	60	5.64	-	-	-	-	-	-	60	5.64
เขต 9	14	1.32	-	-	-	-	-	-	14	1.32

5.2 เปรียบเทียบไก่ไข่วัว, ย่าพันธุ์ ปี 2564 - 2565

ไก่ไข่วัว, ย่าพันธุ์เพิ่มขึ้น จำนวน 1,569 ตัว โดยในพื้นที่เขต 3 เพิ่มขึ้นมากที่สุด จำนวน 1,010 ตัว รองลงมา คือ เขต 5 จำนวน 335 ตัว และเขต 4 จำนวน 275 ตัว ตามลำดับ

ในพื้นที่เขต 9 ลดลงมากที่สุด จำนวน 75 ตัว รองลงมา คือ เขต 7 จำนวน 67 ตัว และเขต 6 จำนวน 38 ตัว ตามลำดับ รายละเอียดตามตารางที่ 25

ตารางที่ 25 เปรียบเทียบจำนวนไก่ไข่วัว, ย่าพันธุ์ ปี 2564 - 2565

เขต ปศุสัตว์	ไก่ไข่วัว, ย่าพันธุ์ (ตัว)		การเปลี่ยนแปลง	
	ปี 2564	ปี 2565	จำนวน	ร้อยละ
รวม	21,407	22,976	1,569	7.33
เขต 1	49	53	4	8.16
เขต 2	60	90	30	50.00
เขต 3	16,631	17,641	1,010	6.07
เขต 4	2,125	2,400	275	12.94
เขต 5	959	1,294	335	34.93
เขต 6	403	365	-38	-9.43
เขต 7	204	137	-67	-32.84
เขต 8	753	848	95	12.62
เขต 9	223	148	-75	-33.63

6. ไก่ไข่ออก,แม่พันธุ์

6.1 เกษตรกร - ไก่ไข่ออก,แม่พันธุ์

6.1.1 จำนวนเกษตรกรและไก่ไข่ออก,แม่พันธุ์

ในปี 2565 มีเกษตรกรผู้เลี้ยงไก่ไข่ออก,แม่พันธุ์ทั้งหมดจำนวน 2,085 ราย ซึ่งส่วนใหญ่อยู่ในพื้นที่เขต 3 จำนวน 978 ราย (ร้อยละ 46.91) รองลงมา คือ เขต 4 จำนวน 556 ราย (ร้อยละ 26.67) และเขต 5 จำนวน 176 ราย (ร้อยละ 8.44) ตามลำดับ

โดยมีการเลี้ยงไก่ไข่ออก,แม่พันธุ์ทั้งหมด จำนวน 1,078,034 ตัว ซึ่งในพื้นที่เขต 2 เลี้ยงมากที่สุด จำนวน 459,892 ตัว (ร้อยละ 42.66) รองลงมา คือ เขต 1 จำนวน 412,748 ตัว (ร้อยละ 38.29) และเขต 3 จำนวน 157,991 ตัว (ร้อยละ 14.66) ตามลำดับ รายละเอียดตามตารางที่ 26 และแผนภูมิที่ 11

ตารางที่ 26 จำนวนเกษตรกรและไก่ไข่ออก,แม่พันธุ์ รายเขตปศุสัตว์

เขต ปศุสัตว์	เกษตรกร (ราย)		ไก่ไข่ออก,แม่พันธุ์ (ตัว)	
	จำนวน	ร้อยละ	จำนวน	ร้อยละ
รวม	2,085	100.00	1,078,034	100.00
เขต 1	35	1.68	412,748	38.29
เขต 2	71	3.41	459,892	42.66
เขต 3	978	46.91	157,991	14.66
เขต 4	556	26.67	7,638	0.71
เขต 5	176	8.44	5,474	0.51
เขต 6	58	2.78	1,442	0.13
เขต 7	36	1.73	28,444	2.64
เขต 8	137	6.57	3,876	0.36
เขต 9	38	1.82	529	0.05

แผนภูมิที่ 11 จำนวนเกษตรกรและไก่ไข่ออก,แม่พันธุ์ รายเขตปศุสัตว์

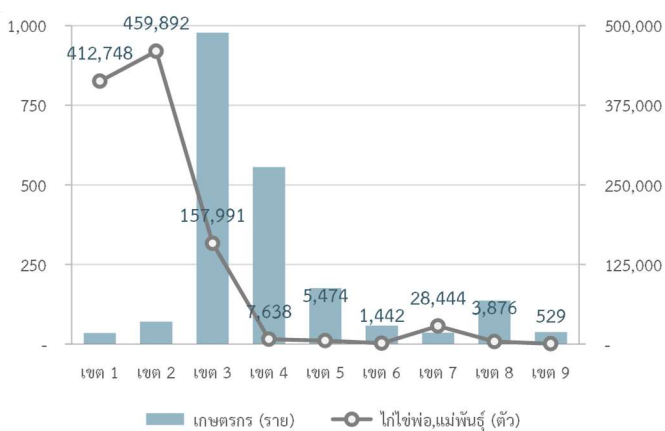

จังหวัดนครราชสีมา มีเกษตรกรผู้เลี้ยงไก่ไข่ออก,แม่พันธุ์ผลิตไก่ไข่มากที่สุด จำนวน 358 ราย (ร้อยละ 17.17) รองลงมา คือ จังหวัดสุรินทร์ อุบลราชธานี อุดรธานี และขอนแก่น ตามลำดับ รายละเอียดตามตารางที่ 27

ตารางที่ 27 จังหวัดที่มีจำนวนเกษตรกรผู้เลี้ยงไก่ไข่ออก,แม่พันธุ์ มากที่สุด 5 อันดับแรก

ลำดับ ที่	จังหวัด	เกษตรกร (ราย)	
		จำนวน	ร้อยละ
1	นครราชสีมา	358	17.17
2	สุรินทร์	242	11.61
3	อุบลราชธานี	231	11.08
4	อุดรธานี	170	8.15
5	ขอนแก่น	133	6.38

จังหวัดชลบุรี มีการเลี้ยงไก่ไข่ออก,แม่พันธุ์มากที่สุดจำนวน 356,070 ตัว (ร้อยละ 33.03) รองลงมา คือ จังหวัดลพบุรี สระบุรี นครราชสีมา และปราจีนบุรี ตามลำดับ รายละเอียดตามตารางที่ 28

ตารางที่ 28 จังหวัดที่มีจำนวนไก่ไข่ออก,แม่พันธุ์ มากที่สุด 5 อันดับแรก

ลำดับ ที่	จังหวัด	ไก่ไข่ออก,แม่พันธุ์ (ตัว)	
		จำนวน	ร้อยละ
1	ชลบุรี	356,070	33.03
2	ลพบุรี	226,634	21.02
3	สระบุรี	185,522	17.21
4	นครราชสีมา	104,277	9.67
5	ปราจีนบุรี	46,139	4.28

6.1.2 จำนวนเกษตรกรผู้เลี้ยงไก่ไข่ออก,แม่พันธุ์

ส่วนใหญ่เกษตรกรเลี้ยงไก่ไข่ออก,แม่พันธุ์ น้อยกว่า 3,000 ตัว จำนวน 2,067 ราย (ร้อยละ 99.14) รองลงมาเลี้ยง 10,001-100,000 ตัว จำนวน 13 ราย (ร้อยละ 0.62) รองลงมาเลี้ยงมากกว่า 100,000 ตัว จำนวน 3 ราย (ร้อยละ 0.14) ในขณะที่เลี้ยง 3,000-10,000 ตัว จำนวน 2 ราย (ร้อยละ 0.10) รายละเอียดตามแผนภูมิที่ 12 และตารางที่ 29

แผนภูมิที่ 12 จำนวนเกษตรกรผู้เลี้ยงไก่ไข่ออ,แม่พันธุ์

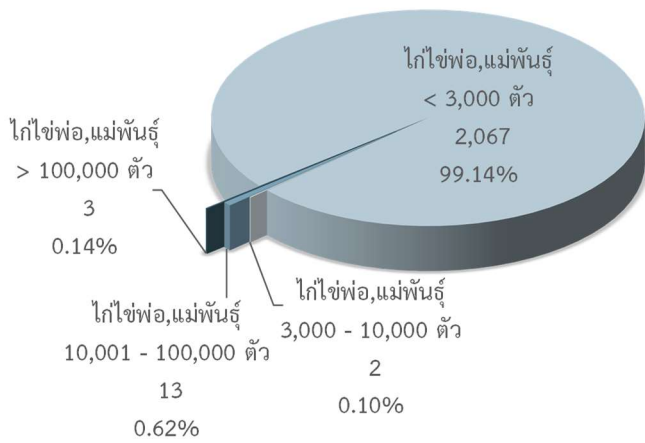

ตารางที่ 29 จำนวนและร้อยละ เกษตรกรผู้เลี้ยงไก่ไข่ออ,แม่พันธุ์ รายเขตปศุสัตว์

เขต ปศุสัตว์	เกษตรกรผู้เลี้ยงไก่ไข่ออ,แม่พันธุ์ (ราย)									
	< 3,000 ตัว		3,000 - 10,000 ตัว		10,001 - 100,000 ตัว		> 100,000 ตัว		รวม	
	จำนวน	ร้อยละ	จำนวน	ร้อยละ	จำนวน	ร้อยละ	จำนวน	ร้อยละ	จำนวน	ร้อยละ
รวม	2,067	100.00	2	100.00	13	100.00	3	100.00	2,085	100.00
เขต 1	29	1.40	1	50.00	4	30.77	1	33.33	35	1.68
เขต 2	64	3.10	1	50.00	4	30.77	2	66.67	71	3.41
เขต 3	974	47.12	-	-	4	30.77	-	-	978	46.91
เขต 4	556	26.90	-	-	-	-	-	-	556	26.67
เขต 5	176	8.51	-	-	-	-	-	-	176	8.44
เขต 6	58	2.81	-	-	-	-	-	-	58	2.78
เขต 7	35	1.69	-	-	1	7.69	-	-	36	1.73
เขต 8	137	6.63	-	-	-	-	-	-	137	6.57
เขต 9	38	1.84	-	-	-	-	-	-	38	1.82

6.2 เปรียบเทียบไก่ไข่ออ,แม่พันธุ์ ปี 2564 - 2565

ไก่ไข่ออ,แม่พันธุ์เพิ่มขึ้น จำนวน 58,500 ตัว โดยในพื้นที่เขต 2 เพิ่มขึ้นมากที่สุด จำนวน 52,708 ตัว รองลงมา คือ เขต 3 จำนวน 2,495 ตัว และเขต 5 จำนวน 1,132 ตัว ตามลำดับ

ในพื้นที่เขต 7 ลดลงมากที่สุด จำนวน 60 ตัว รองลงมา คือ เขต 9 จำนวน 3 ตัว ตามลำดับ รายละเอียดตามตารางที่ 30

ตารางที่ 30 เปรียบเทียบจำนวนไก่ไข่ออ,แม่พันธุ์ ปี 2564 - 2565

เขต ปศุสัตว์	ไก่ไข่ออ,แม่พันธุ์ (ตัว)		การเปลี่ยนแปลง	
	ปี 2564	ปี 2565	จำนวน	ร้อยละ
รวม	1,019,534	1,078,034	58,500	5.74
เขต 1	411,879	412,748	869	0.21
เขต 2	407,184	459,892	52,708	12.94
เขต 3	155,496	157,991	2,495	1.60
เขต 4	6,795	7,638	843	12.41
เขต 5	4,342	5,474	1,132	26.07
เขต 6	1,017	1,442	425	41.79
เขต 7	28,504	28,444	-60	- 0.21
เขต 8	3,785	3,876	91	2.40
เขต 9	532	529	-3	- 0.56

7. ไก่ไข่

7.1 เกษตรกร - ไก่ไข่

7.1.1 จำนวนเกษตรกรและไก่ไข่

ในปี 2565 มีเกษตรกรผู้เลี้ยงไก่ไข่ทั้งหมด จำนวน 151,325 ราย ซึ่งส่วนใหญ่อยู่ในพื้นที่เขต 3 จำนวน 40,748 ราย (ร้อยละ 26.93) รองลงมา คือ เขต 4 จำนวน 39,497 ราย (ร้อยละ 26.10) และเขต 6 จำนวน 16,156 ราย (ร้อยละ 10.68) ตามลำดับ

โดยมีการเลี้ยงไก่ไข่ทั้งหมด จำนวน 66,986,334 ตัว ซึ่งในพื้นที่เขต 2 เลี้ยงมากที่สุด จำนวน 24,104,194 ตัว (ร้อยละ 35.98) รองลงมา คือ เขต 7 จำนวน 7,198,494 ตัว (ร้อยละ 10.75) และเขต 1 จำนวน 6,539,030 ตัว (ร้อยละ 9.76) ตามลำดับ รายละเอียดตามตารางที่ 31 และแผนภูมิที่ 13

ตารางที่ 31 จำนวนเกษตรกรและไก่ไข่ รายเขตปศุสัตว์

เขต ปศุสัตว์	เกษตรกร (ราย)		ไก่ไข่ (ตัว)	
	จำนวน	ร้อยละ	จำนวน	ร้อยละ
รวม	151,325	100.00	66,986,334	100.00
เขต 1	10,529	6.96	6,539,030	9.76
เขต 2	8,396	5.55	24,104,194	35.98
เขต 3	40,748	26.93	4,333,859	6.47
เขต 4	39,497	26.10	4,269,931	6.37
เขต 5	10,816	7.15	6,502,191	9.71
เขต 6	16,156	10.68	6,335,611	9.46
เขต 7	6,123	4.05	7,198,494	10.75
เขต 8	14,317	9.46	5,281,294	7.88
เขต 9	4,743	3.13	2,421,730	3.62

แผนภูมิที่ 13 จำนวนเกษตรกรและไก่ไข่ รายเขตปศุสัตว์

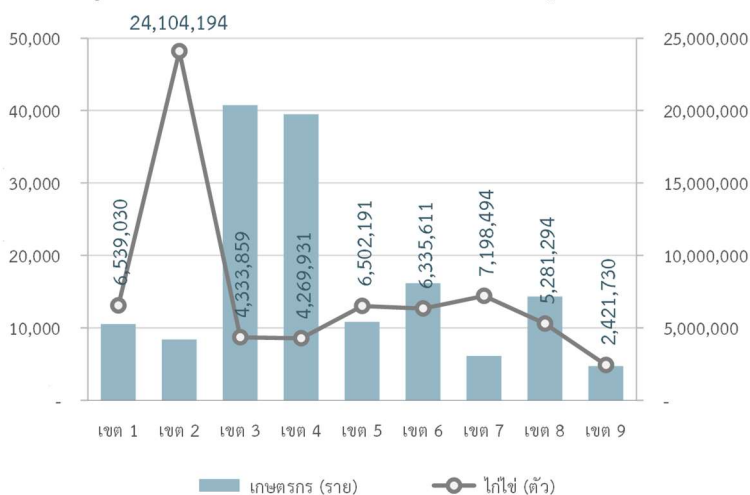

จังหวัดร้อยเอ็ด มีเกษตรกรผู้เลี้ยงไก่ไข่มากที่สุด จำนวน 11,182 ราย (ร้อยละ 7.39) รองลงมา คือ จังหวัดนครราชสีมา สุรินทร์ อุบลราชธานี และบุรีรัมย์ ตามลำดับ รายละเอียดตามตารางที่ 32

ตารางที่ 32 จังหวัดที่มีจำนวนเกษตรกรผู้เลี้ยงไก่ไข่มากที่สุด 5 อันดับแรก

ลำดับ ที่	จังหวัด	เกษตรกร (ราย)	
		จำนวน	ร้อยละ
1	ร้อยเอ็ด	11,182	7.39
2	นครราชสีมา	10,914	7.21
3	สุรินทร์	7,700	5.09
4	อุบลราชธานี	6,289	4.16
5	บุรีรัมย์	5,867	3.88

จังหวัดฉะเชิงเทรา มีการเลี้ยงไก่ไข่มากที่สุดจำนวน 8,937,772 ตัว (ร้อยละ 13.34) รองลงมา คือ จังหวัดชลบุรี นครนายก เชียงใหม่ และสุพรรณบุรี ตามลำดับ รายละเอียดตามตารางที่ 33

ตารางที่ 33 จังหวัดที่มีจำนวนไก่ไข่ มากที่สุด 5 อันดับแรก

ลำดับ ที่	จังหวัด	ไก่ไข่ (ตัว)	
		จำนวน	ร้อยละ
1	ฉะเชิงเทรา	8,937,772	13.34
2	ชลบุรี	6,264,180	9.35
3	นครนายก	5,372,959	8.02
4	เชียงใหม่	3,117,367	4.65
5	สุพรรณบุรี	3,067,739	4.58

7.1.2 จำนวนเกษตรกรผู้เลี้ยงไก่ไข่

ส่วนใหญ่เกษตรกรเลี้ยงไก่ไข่น้อยกว่า 3,000 ตัว จำนวน 149,807 ราย (ร้อยละ 99.00) รองลงมาเลี้ยง 3,000-10,000 ตัว จำนวน 788 ราย (ร้อยละ 0.52) รองลงมาเลี้ยง 10,001-100,000 ตัว จำนวน 599 ราย (ร้อยละ 0.40) ในขณะที่เลี้ยงมากกว่า 100,000 ตัว จำนวน 131 ราย (ร้อยละ 0.09) รายละเอียดตามแผนภูมิที่ 14 และตารางที่ 34

แผนภูมิที่ 14 จำนวนเกษตรกรผู้เลี้ยงไก่ไข่

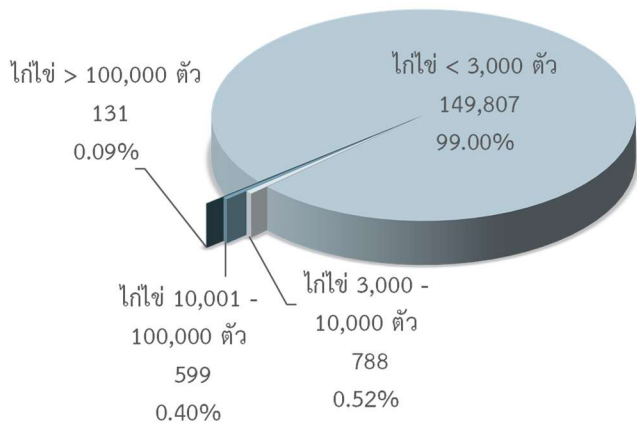

ตารางที่ 34 จำนวนและร้อยละ เกษตรกรผู้เลี้ยงไก่ไข่ รายเขตปศุสัตว์

เขต ปศุสัตว์	เกษตรกรผู้เลี้ยงไก่ไข่ (ราย)									
	< 3,000 ตัว		3,000 - 10,000 ตัว		10,001 - 100,000 ตัว		> 100,000 ตัว		รวม	
	จำนวน	ร้อยละ	จำนวน	ร้อยละ	จำนวน	ร้อยละ	จำนวน	ร้อยละ	จำนวน	ร้อยละ
รวม	149,807	100.00	788	100.00	599	100.00	131	100.00	151,325	100.00
เขต 1	10,474	6.99	15	1.90	24	4.01	16	12.21	10,529	6.96
เขต 2	8,167	5.45	56	7.11	108	18.03	65	49.62	8,396	5.55
เขต 3	40,630	27.12	53	6.73	62	10.35	3	2.29	40,748	26.93
เขต 4	39,215	26.18	214	27.16	66	11.02	2	1.53	39,497	26.10
เขต 5	10,562	7.05	116	14.72	130	21.70	8	6.11	10,816	7.15
เขต 6	16,071	10.73	28	3.55	49	8.18	8	6.11	16,156	10.68
เขต 7	5,832	3.89	186	23.60	90	15.03	15	11.45	6,123	4.05
เขต 8	14,152	9.45	97	12.31	59	9.85	9	6.87	14,317	9.46
เขต 9	4,704	3.14	23	2.92	11	1.84	5	3.82	4,743	3.13

7.2 เปรียบเทียบไก่ไข่ ปี 2564 - 2565

ไก่ไข่เพิ่มขึ้น จำนวน 8,694,810 ตัว โดยในพื้นที่เขต 2 เพิ่มขึ้นมากที่สุด จำนวน 6,063,694 ตัว รองลงมา คือ เขต 3 จำนวน 1,085,857 ตัว และเขต 6 จำนวน 395,652 ตัว ตามลำดับ

ในพื้นที่เขต 1 ลดลง จำนวน 42,476 ตัว รายละเอียดตามตารางที่ 35

ตารางที่ 35 เปรียบเทียบจำนวนไก่ไข่ ปี 2564 - 2565

เขต ปศุสัตว์	ไก่ไข่ (ตัว)		การเปลี่ยนแปลง	
	ปี 2564	ปี 2565	จำนวน	ร้อยละ
รวม	58,291,524	66,986,334	8,694,810	14.92
เขต 1	6,581,506	6,539,030	-42,476	- 0.65
เขต 2	18,040,500	24,104,194	6,063,694	33.61
เขต 3	3,248,002	4,333,859	1,085,857	33.43
เขต 4	4,177,944	4,269,931	91,987	2.20
เขต 5	6,284,662	6,502,191	217,529	3.46
เขต 6	5,939,959	6,335,611	395,652	6.66
เขต 7	7,005,788	7,198,494	192,706	2.75
เขต 8	4,973,583	5,281,294	307,711	6.19
เขต 9	2,039,580	2,421,730	382,150	18.74

ตารางที่ 6-1 จำนวนเกษตรกรและไก่ รายจังหวัด ปี 2565

จังหวัด	ไก่																	
	ไก่พื้นเมือง		ไก่ลูกผสม		ไก่เนื้อ		ไก่ไข่		ไก่เนื้อปู, ย่างพันธุ์		ไก่เนื้อพ่อแม่พันธุ์		ไก่ไข่ปู, ย่างพันธุ์		ไก่ไข่พ่อแม่พันธุ์		รวม	
	จำนวน (ตัว)	เกษตรกร (ราย)	จำนวน (ตัว)	เกษตรกร (ราย)	จำนวน (ตัว)	เกษตรกร (ราย)	จำนวน (ตัว)	เกษตรกร (ราย)	จำนวน (ตัว)	เกษตรกร (ราย)	จำนวน (ตัว)	เกษตรกร (ราย)	จำนวน (ตัว)	เกษตรกร (ราย)	จำนวน (ตัว)	เกษตรกร (ราย)	จำนวน (ตัว)	เกษตรกร (ราย)
ยอดรวม	117,367,900	2,805,503	1,520,154	11,582	300,362,008	31,117	66,986,334	151,325	737,468	2,139	10,787,937	5,192	22,976	1,064	1,078,034	2,085	498,862,811	2,856,277
เขต 1	4,651,893	95,606	146,979	233	84,345,473	1,322	6,539,030	10,529	50,191	19	4,153,995	87	53	6	412,748	35	100,300,362	100,135
กรุงเทพมหานคร	105,672	3,752	468	12	34,258	206	8,630	199	4	1	41	6	-	-	18	1	149,091	3,852
นนทบุรี	104,608	3,685	4,200	12	18,414	38	7,695	279	-	-	33	2	-	-	10	3	134,960	3,918
ปทุมธานี	232,166	5,148	46,677	34	234,962	71	114,731	1,851	40	2	83	10	-	-	-	-	628,659	6,055
พระนครศรีอยุธยา	616,127	12,958	556	23	2,771,672	126	3,035,127	2,006	6	1	189	12	10	2	485	10	6,424,172	13,944
อ่างทอง	869,679	14,907	3,107	9	994,356	31	926,692	791	-	-	10	1	-	-	-	-	2,793,844	15,126
ลพบุรี	921,712	21,609	5,184	32	55,530,050	383	559,423	1,311	50,037	6	3,110,490	32	37	3	226,634	7	60,403,567	22,333
สิงห์บุรี	224,535	4,258	70	3	1,953,337	69	51,628	410	17	2	40	2	-	-	2	1	2,229,629	4,456
ชัยนาท	988,805	16,754	75,528	35	5,887,452	142	75,828	2,193	42	6	168	14	-	-	77	7	7,027,900	17,294
สระบุรี	588,589	12,535	11,189	73	16,920,972	256	1,759,276	1,489	45	1	1,042,941	8	6	1	185,522	6	20,508,540	13,157
เขต 2	4,284,698	101,332	158,950	2,245	68,346,440	3,057	24,104,194	8,396	196	14	1,100,710	100	90	10	459,892	71	98,455,170	107,389
สมุทรปราการ	46,654	1,863	288	18	176	9	1,816	65	-	-	45	2	-	-	1	1	48,980	1,900
ชลบุรี	423,703	10,763	15,028	19	31,153,272	353	6,264,180	554	-	-	564,995	10	5	4	356,070	4	38,777,253	11,385
ระยอง	433,322	8,907	7,759	10	3,861,389	196	292,052	315	-	-	10	1	-	-	-	-	4,594,532	9,269
จันทบุรี	165,180	6,421	98,559	2,021	3,349,798	324	847,888	556	-	-	7,605	2	-	-	-	-	4,469,030	9,051
ตราด	106,733	3,744	10	1	496,138	13	39,717	98	-	-	-	-	40	1	-	-	642,638	3,826
ฉะเชิงเทรา	595,974	13,363	8,323	78	5,417,280	299	8,937,772	1,133	78	3	109,788	5	3	1	42,994	7	15,112,212	14,163
ปราจีนบุรี	797,962	17,068	25,814	50	21,243,905	730	1,875,618	736	-	-	407,574	32	-	-	46,139	17	24,397,012	17,721
นครนายก	276,956	8,421	895	14	2,371,512	295	5,372,959	919	-	-	10,016	3	-	-	14,007	2	8,046,345	9,109
สระแก้ว	1,438,214	30,782	2,274	34	452,970	838	472,192	4,020	118	11	677	45	42	4	681	40	2,367,168	30,965
เขต 3	29,554,169	751,882	353,069	3,535	33,645,725	9,363	4,333,859	40,748	84,070	661	3,191,867	2,221	17,641	590	157,991	978	71,338,391	761,497
นครราชสีมา	5,703,407	159,979	144,463	517	15,689,660	3,307	931,066	10,914	1,105	201	3,031,954	696	15,020	105	104,277	358	25,620,952	162,901
บุรีรัมย์	4,793,521	118,713	141,143	1,033	8,582,312	878	398,127	5,867	1,368	112	4,229	306	404	37	1,740	72	13,922,844	119,918
สุรินทร์	4,455,917	118,942	28,461	739	602,704	1,196	256,797	7,700	1,161	117	9,134	735	300	24	2,420	242	5,356,894	119,938
ศรีสะเกษ	4,104,632	97,224	4,482	166	1,079,745	1,892	75,022	2,638	683	93	1,623	133	285	46	417	57	5,266,889	98,137
อุบลราชธานี	4,768,078	111,826	20,392	894	2,136,986	1,364	1,305,610	6,289	748	114	143,485	257	1,348	363	3,780	231	8,380,427	113,535
ยโสธร	1,739,725	41,500	6,531	56	260,466	295	52,986	3,048	286	15	664	43	213	7	150	8	2,061,021	42,171
ชัยภูมิ	2,821,145	76,181	2,682	70	4,818,915	338	1,237,811	2,218	78,697	7	601	32	62	5	45,162	7	9,005,075	76,710
อำนาจเจริญ	1,167,744	27,517	4,915	60	474,937	93	76,440	2,074	22	2	177	19	9	3	45	3	1,724,289	28,187
เขต 4	29,667,815	688,101	125,067	2,276	4,128,641	7,853	4,269,931	39,497	22,392	1,057	23,149	1,942	2,400	252	7,638	556	38,247,033	697,247
บึงกาฬ	1,547,175	21,644	1,393	31	24,044	127	56,742	879	222	15	615	21	44	4	466	8	1,630,701	22,011
หนองบัวลำภู	1,471,398	27,598	10,839	43	359,839	168	59,623	460	91	5	394	24	13	11	83	7	1,902,280	27,789

ตารางที่ 6-1 จำนวนเกษตรกรและไก่ รายจังหวัด ปี 2565

จังหวัด	ไก่																	
	ไก่พื้นเมือง		ไก่ลูกผสม		ไก่เนื้อ		ไก่ไข่		ไก่เนื้อปุ๋ยพันธุ์		ไก่เนื้อพ่อแม่พันธุ์		ไก่ไข่อุ๋ยพันธุ์		ไก่ไข่อุ๋ยแม่พันธุ์		รวม	
	จำนวน (ตัว)	เกษตรกร (ราย)	จำนวน (ตัว)	เกษตรกร (ราย)	จำนวน (ตัว)	เกษตรกร (ราย)	จำนวน (ตัว)	เกษตรกร (ราย)	จำนวน (ตัว)	เกษตรกร (ราย)	จำนวน (ตัว)	เกษตรกร (ราย)	จำนวน (ตัว)	เกษตรกร (ราย)	จำนวน (ตัว)	เกษตรกร (ราย)	จำนวน (ตัว)	เกษตรกร (ราย)
ขอนแก่น	3,702,140	76,220	4,643	161	1,804,764	1,739	1,179,411	4,397	1,674	112	4,042	296	523	26	1,147	133	6,698,344	77,607
อุดรธานี	4,630,637	94,658	5,279	134	296,943	640	275,034	4,621	8,740	674	4,457	671	744	123	2,158	170	5,223,992	95,375
เลย	1,405,604	37,608	1,514	44	193,466	84	56,872	1,298	100	8	207	13	115	4	59	4	1,657,937	37,735
หนองคาย	1,228,511	29,879	939	29	13,369	135	603,126	883	491	44	891	49	170	15	214	20	1,847,711	30,273
มหาสารคาม	3,408,997	73,191	35,900	222	796,878	1,961	431,353	4,414	654	28	1,822	69	31	6	1,421	27	4,677,056	74,826
ร้อยเอ็ด	3,147,185	90,971	23,403	224	238,752	1,180	1,008,066	11,182	581	56	1,784	128	206	21	572	51	4,420,549	92,719
กาฬสินธุ์	3,078,989	79,865	19,194	1,014	73,553	703	101,062	5,067	765	68	6,040	517	287	19	658	58	3,280,548	80,719
สกลนคร	2,836,150	81,703	13,346	89	191,597	586	180,035	2,433	8,543	6	667	34	-	-	252	16	3,230,590	82,555
นครพนม	2,302,478	53,054	6,941	245	16,848	412	302,411	3,137	319	32	1,905	104	226	19	543	55	2,631,671	53,732
มุกดาหาร	908,551	21,710	1,676	40	118,588	118	16,196	726	212	9	325	16	41	4	65	7	1,045,654	21,906
เขต 5	16,645,462	349,596	92,531	723	6,254,647	1,825	6,502,191	10,816	2,278	152	251,646	357	1,294	85	5,474	176	29,755,523	353,100
เชียงใหม่	2,803,503	62,419	6,695	96	1,476,083	751	3,117,367	2,044	85	11	2,114	28	13	4	2,023	20	7,407,883	63,628
ลำพูน	2,033,016	35,300	7,587	12	1,616,479	143	497,447	793	-	-	243,289	19	20	1	43	6	4,397,881	35,593
ลำปาง	1,650,870	44,583	18,872	49	2,503,419	235	991,876	1,574	312	12	728	32	200	11	595	25	5,166,872	45,096
แพร่	1,288,162	25,209	4,837	168	79,581	135	166,211	740	326	20	471	37	29	5	502	29	1,540,119	25,492
น่าน	2,038,210	45,638	35,943	164	49,099	148	100,154	1,274	352	23	1,725	92	166	9	695	20	2,226,344	45,885
พะเยา	2,155,472	43,497	5,887	98	110,159	124	143,423	849	171	9	1,617	63	12	3	311	18	2,417,052	43,644
เชียงราย	3,791,934	72,586	11,470	97	417,861	204	1,447,117	3,062	411	27	811	53	361	14	828	31	5,670,793	73,277
แม่ฮ่องสอน	884,295	20,364	1,240	39	1,966	85	38,596	480	621	50	891	33	493	38	477	27	928,579	20,485
เขต 6	14,317,479	292,616	39,286	622	19,972,414	1,298	6,335,611	16,156	523,858	126	171,296	187	365	35	1,442	58	41,361,751	297,526
อุดรดิตถ์	1,138,072	28,315	10,433	271	638,987	106	2,240,777	338	29	1	72	3	1	1	69	2	4,028,440	28,597
นครสวรรค์	2,062,389	36,567	1,242	59	6,928,299	222	1,714,128	3,086	117	7	642	33	34	3	26	4	10,706,877	37,544
อุทัยธานี	1,072,171	21,752	2,078	8	1,362,221	107	92,871	2,277	15	1	57	3	26	3	51	2	2,529,490	22,459
กำแพงเพชร	1,767,579	35,878	536	17	1,466,244	216	480,111	1,860	786	54	28,033	25	70	10	73	7	3,743,432	36,400
ตาก	1,041,478	23,841	545	15	495,795	81	33,496	512	247	20	743	34	116	5	58	7	1,572,478	24,012
สุโขทัย	1,285,688	31,033	3,613	88	109,314	82	98,070	1,566	116	7	283	22	59	4	619	14	1,497,762	31,497
พิษณุโลก	2,188,375	39,643	16,432	73	1,059,325	209	404,004	2,896	211	9	704	30	10	1	400	12	3,669,461	40,430
พิจิตร	1,456,297	26,412	501	6	1,849,055	67	940,149	2,085	25	1	135	7	-	-	49	3	4,246,211	26,946
เพชรบูรณ์	2,305,430	49,175	3,906	85	6,063,174	208	332,005	1,536	522,312	26	140,627	30	49	8	97	7	9,367,600	49,641
เขต 7	4,128,977	104,957	434,283	361	63,984,594	1,809	7,198,494	6,123	50,226	18	1,861,505	51	137	12	28,444	36	77,686,660	109,466
ราชบุรี	575,822	16,524	91,360	106	11,273,305	422	922,297	838	142	7	385,005	3	25	2	7	1	13,247,963	17,054
กาญจนบุรี	944,176	24,408	60,976	57	32,198,676	568	505,907	1,001	50,003	2	1,276,015	19	1	1	28,036	5	35,063,790	25,337
สุพรรณบุรี	1,119,877	25,280	101,986	52	12,172,650	345	3,067,739	1,204	8	1	148	11	-	-	113	14	16,462,521	26,246

ตารางที่ 6-1 จำนวนเกษตรกรและไก่ รายจังหวัด ปี 2565

จังหวัด	ไก่																	
	ไก่พื้นเมือง		ไก่ลูกผสม		ไก่เนื้อ		ไก่ไข่		ไก่เนื้อปู, ย่างพันธุ์		ไก่เนื้อพ่อ, แม่พันธุ์		ไก่ไข่ปู, ย่างพันธุ์		ไก่ไข่พ่อ, แม่พันธุ์		รวม	
	จำนวน (ตัว)	เกษตรกร (ราย)	จำนวน (ตัว)	เกษตรกร (ราย)	จำนวน (ตัว)	เกษตรกร (ราย)	จำนวน (ตัว)	เกษตรกร (ราย)	จำนวน (ตัว)	เกษตรกร (ราย)	จำนวน (ตัว)	เกษตรกร (ราย)	จำนวน (ตัว)	เกษตรกร (ราย)	จำนวน (ตัว)	เกษตรกร (ราย)	จำนวน (ตัว)	เกษตรกร (ราย)
นครปฐม	484,135	11,232	171,860	50	5,186,628	182	2,203,974	559	21	2	102	4	40	2	161	5	8,046,921	11,567
สมุทรสาคร	64,693	2,062	90	3	30,619	17	52,643	588	-	-	12	2	-	-	20	1	148,077	2,603
สมุทรสงคราม	31,718	1,546	8	2	177	19	39,663	363	7	3	7	2	4	1	2	1	71,586	1,736
เพชรบุรี	413,752	10,202	5,885	30	1,662,511	103	261,961	623	13	2	200,113	8	31	3	66	5	2,544,332	10,642
ประจวบคีรีขันธ์	494,804	13,703	2,118	61	1,460,028	153	144,310	947	32	1	103	2	36	3	39	4	2,101,470	14,281
เขต 8	9,296,491	241,703	117,479	665	15,664,022	2,778	5,281,294	14,317	3,986	74	21,971	178	848	60	3,876	137	30,389,967	247,868
นครศรีธรรมราช	2,736,822	73,289	18,338	94	2,701,877	751	873,816	5,732	298	22	1,063	50	212	24	870	39	6,333,296	75,329
กระบี่	518,090	11,677	10,376	245	2,072,882	302	147,293	409	50	7	185	24	156	5	63	5	2,749,095	11,958
พังงา	314,060	8,904	5,207	61	463,585	102	1,096,399	502	-	-	37	3	42	3	11	2	1,879,341	9,099
ภูเก็ต	87,486	2,588	229	4	45,068	6	150,287	74	-	-	-	-	-	-	-	-	283,070	2,634
สุราษฎร์ธานี	1,806,977	46,709	3,107	58	1,932,606	410	377,265	2,343	65	2	789	12	175	6	90	8	4,121,074	48,092
ระนอง	164,764	5,856	120	11	30,813	15	170,481	615	4	1	3	1	-	-	5	1	366,190	6,099
ชุมพร	713,134	21,391	432	11	548,197	146	458,979	1,193	-	-	-	-	1	1	21	1	1,720,764	21,892
ตรัง	812,269	22,911	6,471	98	1,074,145	200	642,624	868	116	7	185	16	71	5	40	4	2,535,921	23,407
พัทลุง	2,142,889	48,378	73,199	83	6,794,849	846	1,364,150	2,581	3,453	35	19,709	72	191	16	2,776	77	10,401,216	49,358
เขต 9	4,820,916	179,710	52,510	922	4,020,052	1,812	2,421,730	4,743	271	18	11,798	69	148	14	529	38	11,327,954	182,049
สงขลา	1,724,633	45,499	36,295	243	2,597,642	775	1,985,102	2,286	144	14	971	48	111	11	359	27	6,345,257	46,828
สตูล	484,845	19,443	895	49	999,572	73	288,256	439	-	-	10,010	2	9	1	19	2	1,783,606	19,569
ปัตตานี	771,800	31,402	7,016	51	234,146	118	28,739	699	-	-	192	5	-	-	92	3	1,041,985	31,598
ยะลา	837,696	37,856	6,215	503	79,103	696	77,835	498	107	2	573	9	28	2	24	2	1,001,581	38,312
นราธิวาส	1,001,942	45,510	2,089	76	109,589	150	41,798	821	20	2	52	5	-	-	35	4	1,155,525	45,742

ที่มา : สำนักงานปลุสัตว์อำเภอ

รวบรวมโดย : กลุ่มสารสนเทศและข้อมูลสถิติ ศูนย์เทคโนโลยีสารสนเทศและการสื่อสาร กรมปลุสัตว์

ตารางที่ 6-2 จำนวนไก่อายจังหวัด ปี 2565 เรียงลำดับจากมากไปน้อย

ลำดับที่	จังหวัด	ไก่ (ตัว)		เกษตรกร (ราย)	
		จำนวน	ร้อยละ	จำนวน	ร้อยละ
ยอดรวมทั่วประเทศ		498,862,811	100.00	2,856,277	100.00
1	ลพบุรี	60,403,567	12.11	22,333	0.78
2	ชลบุรี	38,777,253	7.77	11,385	0.40
3	กาญจนบุรี	35,063,790	7.03	25,337	0.89
4	นครราชสีมา	25,620,952	5.14	162,901	5.70
5	ปราจีนบุรี	24,397,012	4.89	17,721	0.62
6	สระบุรี	20,508,540	4.11	13,157	0.46
7	สุพรรณบุรี	16,462,521	3.30	26,246	0.92
8	ฉะเชิงเทรา	15,112,212	3.03	14,163	0.50
9	บุรีรัมย์	13,922,844	2.79	119,918	4.20
10	ราชบุรี	13,247,963	2.66	17,054	0.60
11	นครสวรรค์	10,706,877	2.15	37,544	1.31
12	พัทลุง	10,401,216	2.08	49,358	1.73
13	เพชรบูรณ์	9,367,600	1.88	49,641	1.74
14	ชัยภูมิ	9,005,075	1.81	76,710	2.69
15	อุบลราชธานี	8,380,427	1.68	113,535	3.97
16	นครปฐม	8,046,921	1.61	11,567	0.40
17	นครนายก	8,046,345	1.61	9,109	0.32
18	เชียงใหม่	7,407,883	1.48	63,628	2.23
19	ชัยนาท	7,027,900	1.41	17,294	0.61
20	ขอนแก่น	6,698,344	1.34	77,607	2.72
21	พระนครศรีอยุธยา	6,424,172	1.29	13,944	0.49
22	สงขลา	6,345,257	1.27	46,828	1.64
23	นครศรีธรรมราช	6,333,296	1.27	75,329	2.64
24	เชียงราย	5,670,793	1.14	73,277	2.57
25	สุรินทร์	5,356,894	1.07	119,938	4.20
26	ศรีสะเกษ	5,266,889	1.06	98,137	3.44
27	อุดรธานี	5,223,992	1.05	95,375	3.34
28	ลำปาง	5,166,872	1.04	45,096	1.58
29	มหาสารคาม	4,677,056	0.94	74,826	2.62
30	ระยอง	4,594,532	0.92	9,269	0.32
31	จันทบุรี	4,469,030	0.90	9,051	0.32
32	ร้อยเอ็ด	4,420,549	0.89	92,719	3.25
33	ลำพูน	4,397,881	0.88	35,593	1.25

ตารางที่ 6-2 จำนวนไกรรายจังหวัด ปี 2565 เรียงลำดับจากมากไปน้อย

ลำดับที่	จังหวัด	ไก่ (ตัว)		เกษตรกร (ราย)	
		จำนวน	ร้อยละ	จำนวน	ร้อยละ
34	พิจิตร	4,246,211	0.85	26,946	0.94
35	สุราษฎร์ธานี	4,121,074	0.83	48,092	1.68
36	อุดรดิตถ์	4,028,440	0.81	28,597	1.00
37	กำแพงเพชร	3,743,432	0.75	36,400	1.27
38	พิษณุโลก	3,669,461	0.74	40,430	1.42
39	กาฬสินธุ์	3,280,548	0.66	80,719	2.83
40	สกลนคร	3,230,590	0.65	82,555	2.89
41	อ่างทอง	2,793,844	0.56	15,126	0.53
42	กระบี่	2,749,095	0.55	11,958	0.42
43	นครพนม	2,631,671	0.53	53,732	1.88
44	เพชรบุรี	2,544,332	0.51	10,642	0.37
45	ตรัง	2,535,921	0.51	23,407	0.82
46	อุทัยธานี	2,529,490	0.51	22,459	0.79
47	พะเยา	2,417,052	0.48	43,644	1.53
48	สระแก้ว	2,367,168	0.47	30,965	1.08
49	สิงห์บุรี	2,229,629	0.45	4,456	0.16
50	น่าน	2,226,344	0.45	45,885	1.61
51	ประจวบคีรีขันธ์	2,101,470	0.42	14,281	0.50
52	ยโสธร	2,061,021	0.41	42,171	1.48
53	หนองบัวลำภู	1,902,280	0.38	27,789	0.97
54	พังงา	1,879,341	0.38	9,099	0.32
55	หนองคาย	1,847,711	0.37	30,273	1.06
56	สตูล	1,783,606	0.36	19,569	0.69
57	อำนาจเจริญ	1,724,289	0.35	28,187	0.99
58	ชุมพร	1,720,764	0.34	21,892	0.77
59	เลย	1,657,937	0.33	37,735	1.32
60	บึงกาฬ	1,630,701	0.33	22,011	0.77
61	ตาก	1,572,478	0.32	24,012	0.84
62	แพร่	1,540,119	0.31	25,492	0.89
63	สุโขทัย	1,497,762	0.30	31,497	1.10
64	นราธิวาส	1,155,525	0.23	45,742	1.60
65	มุกดาหาร	1,045,654	0.21	21,906	0.77
66	ปัตตานี	1,041,985	0.21	31,598	1.11
67	ยะลา	1,001,581	0.20	38,312	1.34

ตารางที่ 6-2 จำนวนไก่อายจังหวัด ปี 2565 เรียงลำดับจากมากไปน้อย

ลำดับที่	จังหวัด	ไก่ (ตัว)		เกษตรกร (ราย)	
		จำนวน	ร้อยละ	จำนวน	ร้อยละ
68	แม่ฮ่องสอน	928,579	0.19	20,485	0.72
69	ตราด	642,638	0.13	3,826	0.13
70	ปทุมธานี	628,659	0.13	6,055	0.21
71	ระนอง	366,190	0.07	6,099	0.21
72	ภูเก็ต	283,070	0.06	2,634	0.09
73	กรุงเทพมหานคร	149,091	0.03	3,852	0.13
74	สมุทรสาคร	148,077	0.03	2,603	0.09
75	นนทบุรี	134,960	0.03	3,918	0.14
76	สมุทรสงคราม	71,586	0.01	1,736	0.06
77	สมุทรปราการ	48,980	0.01	1,900	0.07

ที่มา : สำนักงานปศุสัตว์อำเภอ

รวบรวมโดย : กลุ่มสารสนเทศและข้อมูลสถิติ ศูนย์เทคโนโลยีสารสนเทศและการสื่อสาร กรมปศุสัตว์

ตารางที่ 6-3 จำนวนเกษตรกรผู้เลี้ยงไก่เนื้อ, ย่าพันธุ์ จำแนกตามจำนวนไก่เนื้อ, ย่าพันธุ์ที่เลี้ยง รายจังหวัด ปี 2565

จังหวัด	ไก่เนื้อ, ย่าพันธุ์									
	< 3,000 ตัว		3,000 - 10,000 ตัว		10,001 - 100,000 ตัว		> 100,000 ตัว		รวม	
	จำนวน (ตัว)	เกษตรกร (ราย)	จำนวน (ตัว)	เกษตรกร (ราย)	จำนวน (ตัว)	เกษตรกร (ราย)	จำนวน (ตัว)	เกษตรกร (ราย)	จำนวน (ตัว)	เกษตรกร (ราย)
ยอดรวม	25,243	2,129	11,500	2	254,425	6	446,300	2	737,468	2,139
เขต 1	191	18	-	-	50,000	1	-	-	50,191	19
กรุงเทพมหานคร	4	1	-	-	-	-	-	-	4	1
นนทบุรี	-	-	-	-	-	-	-	-	-	-
ปทุมธานี	40	2	-	-	-	-	-	-	40	2
พระนครศรีอยุธยา	6	1	-	-	-	-	-	-	6	1
อ่างทอง	-	-	-	-	-	-	-	-	-	-
ลพบุรี	37	5	-	-	50,000	1	-	-	50,037	6
สิงห์บุรี	17	2	-	-	-	-	-	-	17	2
ชัยนาท	42	6	-	-	-	-	-	-	42	6
สระบุรี	45	1	-	-	-	-	-	-	45	1
เขต 2	196	14	-	-	-	-	-	-	196	14
สมุทรปราการ	-	-	-	-	-	-	-	-	-	-
ชลบุรี	-	-	-	-	-	-	-	-	-	-
ระยอง	-	-	-	-	-	-	-	-	-	-
จันทบุรี	-	-	-	-	-	-	-	-	-	-
ตราด	-	-	-	-	-	-	-	-	-	-
ฉะเชิงเทรา	78	3	-	-	-	-	-	-	78	3
ปราจีนบุรี	-	-	-	-	-	-	-	-	-	-
นครนายก	-	-	-	-	-	-	-	-	-	-
สระแก้ว	118	11	-	-	-	-	-	-	118	11
เขต 3	5,445	659	-	-	78,625	2	-	-	84,070	661
นครราชสีมา	1,105	201	-	-	-	-	-	-	1,105	201
บุรีรัมย์	1,368	112	-	-	-	-	-	-	1,368	112
ศรีสะเกษ	683	93	-	-	-	-	-	-	683	93
สุรินทร์	1,161	117	-	-	-	-	-	-	1,161	117
อุบลราชธานี	748	114	-	-	-	-	-	-	748	114
ยโสธร	286	15	-	-	-	-	-	-	286	15
ชัยภูมิ	72	5	-	-	78,625	2	-	-	78,697	7
อำนาจเจริญ	22	2	-	-	-	-	-	-	22	2
เขต 4	13,892	1,056	8,500	1	-	-	-	-	22,392	1,057
ร้อยเอ็ด	581	56	-	-	-	-	-	-	581	56
หนองบัวลำภู	91	5	-	-	-	-	-	-	91	5
ขอนแก่น	1,674	112	-	-	-	-	-	-	1,674	112
อุดรธานี	8,740	674	-	-	-	-	-	-	8,740	674
เลย	100	8	-	-	-	-	-	-	100	8
หนองคาย	491	44	-	-	-	-	-	-	491	44
มหาสารคาม	654	28	-	-	-	-	-	-	654	28
กาฬสินธุ์	765	68	-	-	-	-	-	-	765	68
นครพนม	319	32	-	-	-	-	-	-	319	32
มุกดาหาร	212	9	-	-	-	-	-	-	212	9
สกลนคร	43	5	8,500	1	-	-	-	-	8,543	6
บึงกาฬ	222	15	-	-	-	-	-	-	222	15
เขต 5	2,278	152	-	-	-	-	-	-	2,278	152
เชียงใหม่	85	11	-	-	-	-	-	-	85	11
ลำพูน	-	-	-	-	-	-	-	-	-	-
ลำปาง	312	12	-	-	-	-	-	-	312	12

ตารางที่ 6-3 จำนวนเกษตรกรผู้เลี้ยงไก่เนื้อ, ยาพันธุ์ จำแนกตามจำนวนไก่เนื้อ, ยาพันธุ์ที่เลี้ยง รายจังหวัด ปี 2565

จังหวัด	ไก่เนื้อ, ยาพันธุ์									
	< 3,000 ตัว		3,000 - 10,000 ตัว		10,001 - 100,000 ตัว		> 100,000 ตัว		รวม	
	จำนวน (ตัว)	เกษตรกร (ราย)	จำนวน (ตัว)	เกษตรกร (ราย)	จำนวน (ตัว)	เกษตรกร (ราย)	จำนวน (ตัว)	เกษตรกร (ราย)	จำนวน (ตัว)	เกษตรกร (ราย)
แพร่	326	20	-	-	-	-	-	-	326	20
น่าน	352	23	-	-	-	-	-	-	352	23
พะเยา	171	9	-	-	-	-	-	-	171	9
เชียงราย	411	27	-	-	-	-	-	-	411	27
แม่ฮ่องสอน	621	50	-	-	-	-	-	-	621	50
เขต 6	1,758	122	-	-	75,800	2	446,300	2	523,858	126
อุดรธานี	29	1	-	-	-	-	-	-	29	1
นครสวรรค์	117	7	-	-	-	-	-	-	117	7
อุทัยธานี	15	1	-	-	-	-	-	-	15	1
กำแพงเพชร	786	54	-	-	-	-	-	-	786	54
ตาก	247	20	-	-	-	-	-	-	247	20
พิษณุโลก	211	9	-	-	-	-	-	-	211	9
พิจิตร	25	1	-	-	-	-	-	-	25	1
เพชรบูรณ์	212	22	-	-	75,800	2	446,300	2	522,312	26
สุโขทัย	116	7	-	-	-	-	-	-	116	7
เขต 7	226	17	-	-	50,000	1	-	-	50,226	18
ราชบุรี	142	7	-	-	-	-	-	-	142	7
กาญจนบุรี	3	1	-	-	50,000	1	-	-	50,003	2
นครปฐม	21	2	-	-	-	-	-	-	21	2
สมุทรสาคร	-	-	-	-	-	-	-	-	-	-
สมุทรสงคราม	7	3	-	-	-	-	-	-	7	3
เพชรบุรี	13	2	-	-	-	-	-	-	13	2
ประจวบคีรีขันธ์	32	1	-	-	-	-	-	-	32	1
สุพรรณบุรี	8	1	-	-	-	-	-	-	8	1
เขต 8	986	73	3,000	1	-	-	-	-	3,986	74
นครศรีธรรมราช	298	22	-	-	-	-	-	-	298	22
กระบี่	50	7	-	-	-	-	-	-	50	7
พังงา	-	-	-	-	-	-	-	-	-	-
ภูเก็ต	-	-	-	-	-	-	-	-	-	-
สุราษฎร์ธานี	65	2	-	-	-	-	-	-	65	2
ระนอง	4	1	-	-	-	-	-	-	4	1
ชุมพร	-	-	-	-	-	-	-	-	-	-
ตรัง	116	7	-	-	-	-	-	-	116	7
พัทลุง	453	34	3,000	1	-	-	-	-	3,453	35
เขต 9	271	18	-	-	-	-	-	-	271	18
สงขลา	144	14	-	-	-	-	-	-	144	14
สตูล	-	-	-	-	-	-	-	-	-	-
ปัตตานี	-	-	-	-	-	-	-	-	-	-
ยะลา	107	2	-	-	-	-	-	-	107	2
นราธิวาส	20	2	-	-	-	-	-	-	20	2

ที่มา : สำนักงานปศุสัตว์อำเภอ

รวบรวมโดย : กลุ่มสารสนเทศและข้อมูลสถิติ ศูนย์เทคโนโลยีสารสนเทศและการสื่อสาร กรมปศุสัตว์

ตารางที่ 6-4 จำนวนเกษตรกรผู้เลี้ยงไก่เนื้อพ่อแม่พันธุ์ จำแนกตามจำนวนไก่เนื้อพ่อแม่พันธุ์ที่เลี้ยง รายจังหวัด ปี 2565

จังหวัด	ไก่เนื้อพ่อแม่พันธุ์									
	< 3,000 ตัว		3,000 - 10,000 ตัว		10,001 - 100,000 ตัว		> 100,000 ตัว		รวม	
	จำนวน (ตัว)	เกษตรกร (ราย)	จำนวน (ตัว)	เกษตรกร (ราย)	จำนวน (ตัว)	เกษตรกร (ราย)	จำนวน (ตัว)	เกษตรกร (ราย)	จำนวน (ตัว)	เกษตรกร (ราย)
ยอดรวม	77,333	5,112	82,145	11	1,707,266	24	8,921,193	45	10,787,937	5,192
เขต 1	884	68	-	-	365,119	6	3,787,992	13	4,153,995	87
กรุงเทพมหานคร	41	6	-	-	-	-	-	-	41	6
นนทบุรี	33	2	-	-	-	-	-	-	33	2
ปทุมธานี	83	10	-	-	-	-	-	-	83	10
พระนครศรีอยุธยา	189	12	-	-	-	-	-	-	189	12
อ่างทอง	10	1	-	-	-	-	-	-	10	1
ลพบุรี	279	17	-	-	365,119	6	2,745,092	9	3,110,490	32
สิงห์บุรี	40	2	-	-	-	-	-	-	40	2
ชัยนาท	168	14	-	-	-	-	-	-	168	14
สระบุรี	41	4	-	-	-	-	1,042,900	4	1,042,941	8
เขต 2	6,130	87	28,145	4	209,295	3	857,140	6	1,100,710	100
สมุทรปราการ	45	2	-	-	-	-	-	-	45	2
ชลบุรี	2,460	4	6,045	1	113,990	2	442,500	3	564,995	10
ระยอง	10	1	-	-	-	-	-	-	10	1
จันทบุรี	5	1	7,600	1	-	-	-	-	7,605	2
ตราด	-	-	-	-	-	-	-	-	-	-
ฉะเชิงเทรา	38	4	-	-	-	-	109,750	1	109,788	5
ปราจีนบุรี	2,879	28	4,500	1	95,305	1	304,890	2	407,574	32
นครนายก	16	2	10,000	1	-	-	-	-	10,016	3
สระแก้ว	677	45	-	-	-	-	-	-	677	45
เขต 3	26,785	2,195	27,500	3	832,482	9	2,305,100	14	3,191,867	2,221
นครราชสีมา	6,872	671	27,500	3	832,482	9	2,165,100	13	3,031,954	696
บุรีรัมย์	4,229	306	-	-	-	-	-	-	4,229	306
ศรีสะเกษ	1,623	133	-	-	-	-	-	-	1,623	133
สุรินทร์	9,134	735	-	-	-	-	-	-	9,134	735
อุบลราชธานี	3,485	256	-	-	-	-	140,000	1	143,485	257
ยโสธร	664	43	-	-	-	-	-	-	664	43
ชัยภูมิ	601	32	-	-	-	-	-	-	601	32
อำนาจเจริญ	177	19	-	-	-	-	-	-	177	19
เขต 4	23,149	1,942	-	-	-	-	-	-	23,149	1,942
ร้อยเอ็ด	1,784	128	-	-	-	-	-	-	1,784	128
หนองบัวลำภู	394	24	-	-	-	-	-	-	394	24
ขอนแก่น	4,042	296	-	-	-	-	-	-	4,042	296
อุดรธานี	4,457	671	-	-	-	-	-	-	4,457	671
เลย	207	13	-	-	-	-	-	-	207	13
หนองคาย	891	49	-	-	-	-	-	-	891	49
มหาสารคาม	1,822	69	-	-	-	-	-	-	1,822	69
กาฬสินธุ์	6,040	517	-	-	-	-	-	-	6,040	517
นครพนม	1,905	104	-	-	-	-	-	-	1,905	104
มุกดาหาร	325	16	-	-	-	-	-	-	325	16
สกลนคร	667	34	-	-	-	-	-	-	667	34
บึงกาฬ	615	21	-	-	-	-	-	-	615	21
เขต 5	8,865	355	-	-	72,770	1	170,011	1	251,646	357
เชียงใหม่	2,114	28	-	-	-	-	-	-	2,114	28
ลำพูน	508	17	-	-	72,770	1	170,011	1	243,289	19
ลำปาง	728	32	-	-	-	-	-	-	728	32

ตารางที่ 6-4 จำนวนเกษตรกรผู้เลี้ยงไก่เนื้อพ่อแม่พันธุ์ จำแนกตามจำนวนไก่เนื้อพ่อแม่พันธุ์ที่เลี้ยง รายจังหวัด ปี 2565

จังหวัด	ไก่เนื้อพ่อแม่พันธุ์									
	< 3,000 ตัว		3,000 - 10,000 ตัว		10,001 - 100,000 ตัว		> 100,000 ตัว		รวม	
	จำนวน (ตัว)	เกษตรกร (ราย)	จำนวน (ตัว)	เกษตรกร (ราย)	จำนวน (ตัว)	เกษตรกร (ราย)	จำนวน (ตัว)	เกษตรกร (ราย)	จำนวน (ตัว)	เกษตรกร (ราย)
แพร่	471	37	-	-	-	-	-	-	471	37
น่าน	1,725	92	-	-	-	-	-	-	1,725	92
พะเยา	1,617	63	-	-	-	-	-	-	1,617	63
เชียงราย	811	53	-	-	-	-	-	-	811	53
แม่ฮ่องสอน	891	33	-	-	-	-	-	-	891	33
เขต 6	3,696	184	-	-	167,600	3	-	-	171,296	187
อุดรดิตถ์	72	3	-	-	-	-	-	-	72	3
นครสวรรค์	642	33	-	-	-	-	-	-	642	33
อุทัยธานี	57	3	-	-	-	-	-	-	57	3
กำแพงเพชร	433	24	-	-	27,600	1	-	-	28,033	25
ตาก	743	34	-	-	-	-	-	-	743	34
พิษณุโลก	704	30	-	-	-	-	-	-	704	30
พิจิตร	135	7	-	-	-	-	-	-	135	7
เพชรบูรณ์	627	28	-	-	140,000	2	-	-	140,627	30
สุโขทัย	283	22	-	-	-	-	-	-	283	22
เขต 7	555	38	-	-	60,000	2	1,800,950	11	1,861,505	51
ราชบุรี	5	1	-	-	35,000	1	350,000	1	385,005	3
กาญจนบุรี	65	9	-	-	25,000	1	1,250,950	9	1,276,015	19
นครปฐม	102	4	-	-	-	-	-	-	102	4
สมุทรสาคร	12	2	-	-	-	-	-	-	12	2
สมุทรสงคราม	7	2	-	-	-	-	-	-	7	2
เพชรบุรี	113	7	-	-	-	-	200,000	1	200,113	8
ประจวบคีรีขันธ์	103	2	-	-	-	-	-	-	103	2
สุพรรณบุรี	148	11	-	-	-	-	-	-	148	11
เขต 8	5,471	175	16,500	3	-	-	-	-	21,971	178
นครศรีธรรมราช	1,063	50	-	-	-	-	-	-	1,063	50
กระบี่	185	24	-	-	-	-	-	-	185	24
พังงา	37	3	-	-	-	-	-	-	37	3
ภูเก็ต	-	-	-	-	-	-	-	-	-	-
สุราษฎร์ธานี	789	12	-	-	-	-	-	-	-	-
ระนอง	3	1	-	-	-	-	-	-	3	1
ชุมพร	-	-	-	-	-	-	-	-	-	-
ตรัง	185	16	-	-	-	-	-	-	185	16
พัทลุง	3,209	69	16,500	3	-	-	-	-	19,709	72
เขต 9	1,798	68	10,000	1	-	-	-	-	11,798	69
สงขลา	971	48	-	-	-	-	-	-	971	48
สตูล	10	1	10,000	1	-	-	-	-	10,010	2
ปัตตานี	192	5	-	-	-	-	-	-	192	5
ยะลา	573	9	-	-	-	-	-	-	573	9
นราธิวาส	52	5	-	-	-	-	-	-	52	5

ที่มา : สำนักงานปลุสตร์อำเภอ

รวบรวมโดย : กลุ่มสารสนเทศและข้อมูลสถิติ ศูนย์เทคโนโลยีสารสนเทศและการสื่อสาร กรมปลุสตร์

ตารางที่ 6-5 จำนวนเกษตรกรผู้เลี้ยงไก่เนื้อ จำแนกตามจำนวนไก่เนื้อที่เลี้ยง รายจังหวัด ปี 2565

จังหวัด	ไก่เนื้อ									
	< 3,000 ตัว		3,000 - 10,000 ตัว		10,001 - 100,000 ตัว		> 100,000 ตัว		รวม	
	จำนวน (ตัว)	เกษตรกร (ราย)	จำนวน (ตัว)	เกษตรกร (ราย)	จำนวน (ตัว)	เกษตรกร (ราย)	จำนวน (ตัว)	เกษตรกร (ราย)	จำนวน (ตัว)	เกษตรกร (ราย)
ยอดรวม	1,743,937	25,349	12,544,192	1,802	100,205,785	3,391	185,868,094	575	300,362,008	31,117
เขต 1	53,646	717	763,809	108	11,054,992	306	72,473,026	191	84,345,473	1,322
กรุงเทพมหานคร	5,258	203	11,000	2	18,000	1	-	-	34,258	206
นนทบุรี	8,414	36	10,000	2	-	-	-	-	18,414	38
ปทุมธานี	10,549	61	22,313	5	202,100	5	-	-	234,962	71
พระนครศรีอยุธยา	8,872	89	66,500	8	696,300	28	2,000,000	1	2,771,672	126
อ่างทอง	356	8	22,000	3	582,000	17	390,000	3	994,356	31
ลพบุรี	6,076	109	318,446	50	3,465,667	90	51,739,861	134	55,530,050	383
สิงห์บุรี	637	35	14,700	2	1,318,000	27	620,000	5	1,953,337	69
ชัยนาท	5,037	59	64,500	7	2,417,415	63	3,400,500	13	5,887,452	142
สระบุรี	8,447	117	234,350	29	2,355,510	75	14,322,665	35	16,920,972	256
เขต 2	121,573	1,892	2,350,930	314	21,481,675	731	44,392,262	120	68,346,440	3,057
สมุทรปราการ	176	9	-	-	-	-	-	-	176	9
ชลบุรี	45,899	51	689,370	103	4,194,915	163	26,223,088	36	31,153,272	353
ระยอง	3,334	18	458,555	54	2,893,000	121	506,500	3	3,861,389	196
จันทบุรี	3,980	223	298,100	35	1,616,508	59	1,431,210	7	3,349,798	324
ตราด	138	3	-	-	286,000	9	210,000	1	496,138	13
ฉะเชิงเทรา	11,538	152	231,020	30	3,021,228	105	2,153,494	12	5,417,280	299
ปราจีนบุรี	23,735	383	487,789	62	8,019,561	228	12,712,820	57	21,243,905	730
นครนายก	10,111	229	162,996	27	1,043,255	35	1,155,150	4	2,371,512	295
สระแก้ว	22,662	824	23,100	3	407,208	11	-	-	452,970	838
เขต 3	299,253	8,747	1,235,623	148	10,277,691	400	21,833,158	68	33,645,725	9,363
นครราชสีมา	113,725	3,108	362,241	51	3,311,118	118	11,902,576	30	15,689,660	3,307
บุรีรัมย์	29,076	780	421,400	45	1,067,836	30	7,064,000	23	8,582,312	878
ศรีสะเกษ	57,996	1,837	64,620	8	957,129	47	-	-	1,079,745	1,892
สุรินทร์	33,704	1,190	10,000	1	127,000	4	432,000	1	602,704	1,196
อุบลราชธานี	33,558	1,237	295,901	33	1,507,527	93	300,000	1	2,136,986	1,364
ยโสธร	20,664	274	36,261	5	203,541	16	-	-	260,466	295
ชัยภูมิ	8,783	258	9,200	1	2,666,350	66	2,134,582	13	4,818,915	338
อำนาจเจริญ	1,747	63	36,000	4	437,190	26	-	-	474,937	93
เขต 4	285,606	7,609	846,400	114	2,876,635	129	120,000	1	4,128,641	7,853
ร้อยเอ็ด	35,420	1,155	118,832	21	84,500	4	-	-	238,752	1,180
หนองบัวลำภู	5,172	142	110,781	13	243,886	13	-	-	359,839	168
ขอนแก่น	83,703	1,655	169,326	20	1,431,735	63	120,000	1	1,804,764	1,739
อุดรธานี	22,296	613	156,826	17	117,821	10	-	-	296,943	640
เลย	2,466	80	8,000	1	183,000	3	-	-	193,466	84
หนองคาย	7,369	133	6,000	2	-	-	-	-	13,369	135
มหาสารคาม	59,181	1,923	112,365	14	625,332	24	-	-	796,878	1,961
กาฬสินธุ์	21,554	700	11,999	2	40,000	1	-	-	73,553	703
นครพนม	9,348	411	7,500	1	-	-	-	-	16,848	412
มุกดาหาร	5,327	109	9,000	1	104,261	8	-	-	118,588	118
สกลนคร	22,726	563	122,771	20	46,100	3	-	-	191,597	586
บึงกาฬ	11,044	125	13,000	2	-	-	-	-	24,044	127
เขต 5	137,489	1,503	1,035,438	134	4,256,634	184	825,086	4	6,254,647	1,825
เชียงใหม่	61,393	652	408,812	51	895,878	47	110,000	1	1,476,083	751
ลำพูน	6,196	75	132,101	17	1,103,096	50	375,086	1	1,616,479	143
ลำปาง	8,234	136	245,725	30	1,909,460	67	340,000	2	2,503,419	235

ตารางที่ 6-5 จำนวนเกษตรกรผู้เลี้ยงไก่เนื้อ จำแนกตามจำนวนไก่เนื้อที่เลี้ยง รายจังหวัด ปี 2565

จังหวัด	ไก่เนื้อ									
	< 3,000 ตัว		3,000 - 10,000 ตัว		10,001 - 100,000 ตัว		> 100,000 ตัว		รวม	
	จำนวน (ตัว)	เกษตรกร (ราย)	จำนวน (ตัว)	เกษตรกร (ราย)	จำนวน (ตัว)	เกษตรกร (ราย)	จำนวน (ตัว)	เกษตรกร (ราย)	จำนวน (ตัว)	เกษตรกร (ราย)
แพร่	12,181	127	29,200	5	38,200	3	-	-	79,581	135
น่าน	29,199	143	19,900	5	-	-	-	-	49,099	148
พะเยา	4,959	115	33,200	5	72,000	4	-	-	110,159	124
เชียงราย	13,361	170	166,500	21	238,000	13	-	-	417,861	204
แม่ฮ่องสอน	1,966	85	-	-	-	-	-	-	1,966	85
เขต 6	43,213	834	621,693	73	10,866,070	362	8,441,438	29	19,972,414	1,298
อุดรดิตถ์	2,807	68	83,940	11	552,240	27	-	-	638,987	106
นครสวรรค์	3,897	95	86,995	10	4,248,270	104	2,589,137	13	6,928,299	222
อุทัยธานี	3,845	55	78,299	8	1,109,077	43	171,000	1	1,362,221	107
กำแพงเพชร	11,725	157	72,378	9	1,112,141	48	270,000	2	1,466,244	216
ตาก	1,890	60	39,302	5	343,802	15	110,801	1	495,795	81
พิษณุโลก	7,325	169	41,000	5	1,011,000	35	-	-	1,059,325	209
พิจิตร	885	32	13,280	2	994,390	29	840,500	4	1,849,055	67
เพชรบูรณ์	8,525	122	189,499	21	1,405,150	57	4,460,000	8	6,063,174	208
สุโขทัย	2,314	76	17,000	2	90,000	4	-	-	109,314	82
เขต 7	70,918	811	1,220,010	182	25,599,543	659	37,094,123	157	63,984,594	1,809
ราชบุรี	9,226	289	164,044	30	2,684,490	68	8,415,545	35	11,273,305	422
กาญจนบุรี	2,643	110	321,591	37	14,124,756	340	17,749,686	81	32,198,676	568
นครปฐม	17,633	129	127,960	19	869,805	28	4,171,230	6	5,186,628	182
สมุทรสาคร	619	16	-	-	30,000	1	-	-	30,619	17
สมุทรสงคราม	177	19	-	-	-	-	-	-	177	19
เพชรบุรี	5,996	58	94,015	12	1,197,500	31	365,000	2	1,662,511	103
ประจวบคีรีขันธ์	17,604	100	154,600	22	651,824	27	636,000	4	1,460,028	153
สุพรรณบุรี	17,020	90	357,800	62	6,041,168	164	5,756,662	29	12,172,650	345
เขต 8	431,275	1,741	3,461,507	515	11,282,239	518	489,001	4	15,664,022	2,778
นครศรีธรรมราช	156,102	573	711,005	96	1,623,770	80	211,000	2	2,701,877	751
กระบี่	10,926	210	154,490	21	1,629,465	69	278,001	2	2,072,882	302
พังงา	9,935	63	105,200	15	348,450	24	-	-	463,585	102
ภูเก็ต	68	4	-	-	45,000	2	-	-	45,068	6
สุราษฎร์ธานี	18,596	263	506,300	61	1,407,710	86	-	-	1,932,606	410
ระนอง	413	12	3,400	1	27,000	2	-	-	30,813	15
ชุมพร	22,149	85	384,250	52	141,798	9	-	-	548,197	146
ตรัง	117,889	111	388,532	56	567,724	33	-	-	1,074,145	200
พัทลุง	95,197	420	1,208,330	213	5,491,322	213	-	-	6,794,849	846
เขต 9	300,964	1,495	1,008,782	214	2,510,306	102	200,000	1	4,020,052	1,812
สงขลา	146,076	540	763,560	168	1,488,006	66	200,000	1	2,597,642	775
สตูล	20,772	34	73,500	9	905,300	30	-	-	999,572	73
ปัตตานี	94,813	93	119,333	24	20,000	1	-	-	234,146	118
ยะลา	18,103	688	31,000	7	30,000	1	-	-	79,103	696
นราธิวาส	21,200	140	21,389	6	67,000	4	-	-	109,589	150

ที่มา : สำนักงานปศุสัตว์อำเภอ

รวบรวมโดย : กลุ่มสารสนเทศและข้อมูลสถิติ ศูนย์เทคโนโลยีสารสนเทศและการสื่อสาร กรมปศุสัตว์

ตารางที่ 6-6 จำนวนเกษตรกรผู้เลี้ยงไก่พื้นเมือง จำแนกตามจำนวนไก่พื้นเมืองที่เลี้ยง รายจังหวัด ปี 2565

จังหวัด	ไก่พื้นเมือง									
	< 100 ตัว		100 - 500 ตัว		501 - 1,000 ตัว		> 1,000 ตัว		รวม	
	จำนวน (ตัว)	เกษตรกร (ราย)	จำนวน (ตัว)	เกษตรกร (ราย)	จำนวน (ตัว)	เกษตรกร (ราย)	จำนวน (ตัว)	เกษตรกร (ราย)	จำนวน (ตัว)	เกษตรกร (ราย)
ยอดรวม	92,313,911	2,650,824	21,161,470	153,042	802,653	1,120	3,089,866	517	117,367,900	2,805,503
เขต 1	3,533,144	88,516	1,005,676	7,034	24,921	36	88,152	20	4,651,893	95,606
กรุงเทพมหานคร	85,605	3,642	17,177	108	1,000	1	1,890	1	105,672	3,752
นนทบุรี	91,166	3,590	13,442	95	-	-	-	-	104,608	3,685
ปทุมธานี	166,390	4,819	51,251	322	3,165	5	11,360	2	232,166	5,148
พระนครศรีอยุธยา	468,788	11,983	138,182	969	2,957	4	6,200	2	616,127	12,958
อ่างทอง	637,211	13,289	230,033	1,615	1,235	2	1,200	1	869,679	14,907
ลพบุรี	721,836	20,360	175,602	1,236	8,014	10	16,260	3	921,712	21,609
สิงห์บุรี	153,494	3,722	70,481	535	560	1	-	-	224,535	4,258
ชัยนาท	770,056	15,254	207,732	1,488	4,075	7	6,942	5	988,805	16,754
สระบุรี	438,598	11,857	101,776	666	3,915	6	44,300	6	588,589	12,535
เขต 2	3,052,101	93,862	1,075,953	7,353	66,482	95	90,162	22	4,284,698	101,332
สมุทรปราการ	38,674	1,818	6,980	44	1,000	1	-	-	46,654	1,863
ชลบุรี	339,068	10,251	73,963	499	9,572	12	1,100	1	423,703	10,763
ระยอง	284,281	8,036	138,829	864	2,600	4	7,612	3	433,322	8,907
จันทบุรี	142,995	6,275	21,640	145	545	1	-	-	165,180	6,421
ตราด	93,127	3,673	12,458	70	-	-	1,148	1	106,733	3,744
ฉะเชิงเทรา	359,654	11,898	218,736	1,441	16,084	23	1,500	1	595,974	13,363
ปราจีนบุรี	477,813	15,508	226,281	1,513	24,104	35	69,764	12	797,962	17,068
นครนายก	242,301	8,200	31,025	216	3,630	5	-	-	276,956	8,421
สระแก้ว	1,074,188	28,203	346,041	2,561	8,947	14	9,038	4	1,438,214	30,782
เขต 3	23,487,321	715,580	4,759,819	35,911	202,389	270	1,104,640	121	29,554,169	751,882
นครราชสีมา	4,521,247	153,159	920,566	6,744	35,259	51	226,335	25	5,703,407	159,979
บุรีรัมย์	3,924,491	113,064	742,064	5,602	16,691	24	110,275	23	4,793,521	118,713
ศรีสะเกษ	2,957,997	93,059	540,676	4,028	85,514	110	520,445	27	4,104,632	97,224
สุรินทร์	3,619,894	112,945	780,987	5,948	26,880	35	28,156	14	4,455,917	118,942
อุบลราชธานี	3,687,828	104,785	890,163	7,005	16,331	21	173,756	15	4,768,078	111,826
ยโสธร	1,434,423	39,582	258,414	1,894	10,615	13	36,273	11	1,739,725	41,500
ชัยภูมิ	2,352,511	72,857	453,925	3,307	8,359	12	6,350	5	2,821,145	76,181
อำนาจเจริญ	988,930	26,129	173,024	1,383	2,740	4	3,050	1	1,167,744	27,517
เขต 4	23,188,365	646,452	5,696,222	41,327	167,977	238	615,251	84	29,667,815	688,101
ร้อยเอ็ด	2,584,053	87,473	480,973	3,452	21,792	29	60,367	17	3,147,185	90,971
หนองบัวลำภู	1,137,347	25,266	309,300	2,316	7,555	9	17,196	7	1,471,398	27,598
ขอนแก่น	3,086,955	72,334	528,882	3,846	20,285	29	66,018	11	3,702,140	76,220
อุดรธานี	3,454,068	86,711	1,128,726	7,901	27,319	40	20,524	6	4,630,637	94,658
เลย	1,184,811	36,155	209,396	1,440	7,387	11	4,010	2	1,405,604	37,608
หนองคาย	955,912	27,956	256,178	1,903	12,021	17	4,400	3	1,228,511	29,879
มหาสารคาม	2,648,985	68,027	694,804	5,123	18,177	25	47,031	16	3,408,997	73,191
กาฬสินธุ์	2,511,804	75,456	555,331	4,394	9,854	14	2,000	1	3,078,989	79,865
นครพนม	1,626,613	50,607	324,022	2,427	10,931	15	340,912	5	2,302,478	53,054
มุกดาหาร	754,165	20,576	144,186	1,131	1,200	2	9,000	1	908,551	21,710
สกลนคร	2,390,772	78,593	398,936	3,087	9,075	12	37,367	11	2,836,150	81,703
บึงกาฬ	852,880	17,298	665,488	4,307	22,381	35	6,426	4	1,547,175	21,644
เขต 5	13,053,176	326,891	3,244,056	22,447	114,908	165	233,322	93	16,645,462	349,596
เชียงใหม่	2,013,840	58,296	615,987	4,017	37,331	54	136,345	52	2,803,503	62,419
ลำพูน	1,652,486	32,924	352,806	2,344	18,258	26	9,466	6	2,033,016	35,300
ลำปาง	1,369,232	42,858	250,269	1,706	7,345	11	24,024	8	1,650,870	44,583

ตารางที่ 6-6 จำนวนเกษตรกรผู้เลี้ยงไก่พื้นเมือง จำแนกตามจำนวนไก่พื้นเมืองที่เลี้ยง รายจังหวัด ปี 2565

จังหวัด	ไก่พื้นเมือง									
	< 100 ตัว		100 - 500 ตัว		501 - 1,000 ตัว		> 1,000 ตัว		รวม	
	จำนวน (ตัว)	เกษตรกร (ราย)	จำนวน (ตัว)	เกษตรกร (ราย)	จำนวน (ตัว)	เกษตรกร (ราย)	จำนวน (ตัว)	เกษตรกร (ราย)	จำนวน (ตัว)	เกษตรกร (ราย)
แพร่	1,081,781	23,913	190,703	1,283	6,181	9	9,497	4	1,288,162	25,209
น่าน	1,580,480	42,504	429,353	3,113	10,723	15	17,654	6	2,038,210	45,638
พะเยา	1,890,148	41,643	255,368	1,841	6,553	10	3,403	3	2,155,472	43,497
เชียงราย	2,743,295	65,444	1,007,749	7,104	20,435	29	20,455	9	3,791,934	72,586
แม่ฮ่องสอน	721,914	19,309	141,821	1,039	8,082	11	12,478	5	884,295	20,364
เขต 6	10,735,625	269,613	3,066,873	22,850	77,123	109	437,858	44	14,317,479	292,616
อุดรดิตถ์	968,109	27,214	155,316	1,088	7,639	11	7,008	2	1,138,072	28,315
นครสวรรค์	1,431,347	33,176	429,420	3,373	8,522	11	193,100	7	2,062,389	36,567
อุทัยธานี	801,940	20,329	191,078	1,411	6,257	9	72,896	3	1,072,171	21,752
กำแพงเพชร	1,427,847	33,447	330,679	2,421	5,230	7	3,823	3	1,767,579	35,878
ตาก	809,806	22,370	196,534	1,454	8,762	11	26,376	6	1,041,478	23,841
พิษณุโลก	1,448,665	34,449	689,314	5,164	16,164	21	34,232	9	2,188,375	39,643
พิจิตร	1,148,975	24,151	304,931	2,258	2,391	3	-	-	1,456,297	26,412
เพชรบูรณ์	1,773,066	46,058	434,110	3,075	18,693	31	79,561	11	2,305,430	49,175
สุโขทัย	925,870	28,419	335,491	2,606	3,465	5	20,862	3	1,285,688	31,033
เขต 7	3,128,411	99,179	839,009	5,679	53,218	73	108,339	26	4,128,977	104,957
ราชบุรี	438,753	16,027	78,186	485	3,360	4	55,523	8	575,822	16,524
กาญจนบุรี	745,507	23,132	184,112	1,265	7,557	10	7,000	1	944,176	24,408
นครปฐม	333,559	10,479	116,523	714	23,393	34	10,660	5	484,135	11,232
สมุทรสาคร	55,693	2,000	9,000	62	-	-	-	-	64,693	2,062
สมุทรสงคราม	28,032	1,525	3,032	20	654	1	-	-	31,718	1,546
เพชรบุรี	319,328	9,651	77,803	541	3,855	5	12,766	5	413,752	10,202
ประจวบคีรีขันธ์	340,801	12,764	132,213	926	9,000	11	12,790	2	494,804	13,703
สุพรรณบุรี	866,738	23,601	238,140	1,666	5,399	8	9,600	5	1,119,877	25,280
เขต 8	7,822,259	233,150	1,175,713	8,374	76,809	105	221,710	74	9,296,491	241,703
นครศรีธรรมราช	2,375,223	71,106	300,382	2,135	26,993	35	34,224	13	2,736,822	73,289
กระบี่	414,920	11,111	78,262	551	6,761	11	18,147	4	518,090	11,677
พังงา	278,941	8,722	26,106	176	2,013	3	7,000	3	314,060	8,904
ภูเก็ต	61,217	2,445	23,079	139	3,190	4	-	-	87,486	2,588
สุราษฎร์ธานี	1,484,568	44,443	304,457	2,253	5,625	7	12,327	6	1,806,977	46,709
ระนอง	152,626	5,780	12,138	76	-	-	-	-	164,764	5,856
ชุมพร	641,894	20,978	63,111	407	2,217	4	5,912	2	713,134	21,391
ตรัง	721,333	22,393	69,880	506	4,920	7	16,136	5	812,269	22,911
พัทลุง	1,691,537	46,172	298,298	2,131	25,090	34	127,964	41	2,142,889	48,378
เขต 9	4,313,509	177,581	298,149	2,067	18,826	29	190,432	33	4,820,916	179,710
สงขลา	1,371,457	43,914	218,733	1,540	11,969	20	122,474	25	1,724,633	45,499
สตูล	469,761	19,341	13,384	100	600	1	1,100	1	484,845	19,443
ปัตตานี	708,511	31,198	31,130	201	1,501	2	30,658	1	771,800	31,402
ยะลา	782,538	37,745	16,642	102	2,316	3	36,200	6	837,696	37,856
นราธิวาส	981,242	45,383	18,260	124	2,440	3	-	-	1,001,942	45,510

ที่มา : สำนักงานปศุสัตว์อำเภอ

รวบรวมโดย : กลุ่มสารสนเทศและข้อมูลสถิติ ศูนย์เทคโนโลยีสารสนเทศและการสื่อสาร กรมปศุสัตว์

ตารางที่ 6-7 จำนวนเกษตรกรผู้เลี้ยงไก่ไข่, ย่าพันธุ์ จำแนกตามจำนวนไก่ไข่, ย่าพันธุ์ที่เลี้ยง รายจังหวัด ปี 2565

จังหวัด	ไก่ไข่, ย่าพันธุ์									
	< 3,000 ตัว		3,000 - 10,000 ตัว		10,001 - 100,000 ตัว		> 100,000 ตัว		รวม	
	จำนวน (ตัว)	เกษตรกร (ราย)	จำนวน (ตัว)	เกษตรกร (ราย)	จำนวน (ตัว)	เกษตรกร (ราย)	จำนวน (ตัว)	เกษตรกร (ราย)	จำนวน (ตัว)	เกษตรกร (ราย)
ยอดรวม	8,476	1,063	-	-	14,500	1	-	-	22,976	1,064
เขต 1	53	6	-	-	-	-	-	-	53	6
กรุงเทพมหานคร	-	-	-	-	-	-	-	-	-	-
นนทบุรี	-	-	-	-	-	-	-	-	-	-
ปทุมธานี	-	-	-	-	-	-	-	-	-	-
พระนครศรีอยุธยา	10	2	-	-	-	-	-	-	10	2
อ่างทอง	-	-	-	-	-	-	-	-	-	-
ลพบุรี	37	3	-	-	-	-	-	-	37	3
สิงห์บุรี	-	-	-	-	-	-	-	-	-	-
ชัยนาท	-	-	-	-	-	-	-	-	-	-
สระบุรี	6	1	-	-	-	-	-	-	6	1
เขต 2	90	10	-	-	-	-	-	-	90	10
สมุทรปราการ	-	-	-	-	-	-	-	-	-	-
ชลบุรี	5	4	-	-	-	-	-	-	5	4
ระยอง	-	-	-	-	-	-	-	-	-	-
จันทบุรี	-	-	-	-	-	-	-	-	-	-
ตราด	40	1	-	-	-	-	-	-	40	1
ฉะเชิงเทรา	3	1	-	-	-	-	-	-	3	1
ปราจีนบุรี	-	-	-	-	-	-	-	-	-	-
นครนายก	-	-	-	-	-	-	-	-	-	-
สระแก้ว	42	4	-	-	-	-	-	-	42	4
เขต 3	3,141	589	-	-	14,500	1	-	-	17,641	590
นครราชสีมา	520	104	-	-	14,500	1	-	-	15,020	105
บุรีรัมย์	404	37	-	-	-	-	-	-	404	37
ศรีสะเกษ	285	46	-	-	-	-	-	-	285	46
สุรินทร์	300	24	-	-	-	-	-	-	300	24
อุบลราชธานี	1,348	363	-	-	-	-	-	-	1,348	363
ยโสธร	213	7	-	-	-	-	-	-	213	7
ชัยภูมิ	62	5	-	-	-	-	-	-	62	5
อำนาจเจริญ	9	3	-	-	-	-	-	-	9	3
เขต 4	2,400	252	-	-	-	-	-	-	2,400	252
ร้อยเอ็ด	206	21	-	-	-	-	-	-	206	21
หนองบัวลำภู	13	11	-	-	-	-	-	-	13	11
ขอนแก่น	523	26	-	-	-	-	-	-	523	26
อุดรธานี	744	123	-	-	-	-	-	-	744	123
เลย	115	4	-	-	-	-	-	-	115	4
หนองคาย	170	15	-	-	-	-	-	-	170	15
มหาสารคาม	31	6	-	-	-	-	-	-	31	6
กาฬสินธุ์	287	19	-	-	-	-	-	-	287	19
นครพนม	226	19	-	-	-	-	-	-	226	19
มุกดาหาร	41	4	-	-	-	-	-	-	41	4
สกลนคร	-	-	-	-	-	-	-	-	-	-
บึงกาฬ	44	4	-	-	-	-	-	-	44	4
เขต 5	1,294	85	-	-	-	-	-	-	1,294	85
เชียงใหม่	13	4	-	-	-	-	-	-	13	4
ลำพูน	20	1	-	-	-	-	-	-	20	1
ลำปาง	200	11	-	-	-	-	-	-	200	11

ตารางที่ 6-7 จำนวนเกษตรกรผู้เลี้ยงไก่ไข่, ย่าพันธุ์ จำแนกตามจำนวนไก่ไข่, ย่าพันธุ์ที่เลี้ยง รายจังหวัด ปี 2565

จังหวัด	ไก่ไข่, ย่าพันธุ์									
	< 3,000 ตัว		3,000 - 10,000 ตัว		10,001 - 100,000 ตัว		> 100,000 ตัว		รวม	
	จำนวน (ตัว)	เกษตรกร (ราย)	จำนวน (ตัว)	เกษตรกร (ราย)	จำนวน (ตัว)	เกษตรกร (ราย)	จำนวน (ตัว)	เกษตรกร (ราย)	จำนวน (ตัว)	เกษตรกร (ราย)
แพร่	29	5	-	-	-	-	-	-	29	5
น่าน	166	9	-	-	-	-	-	-	166	9
พะเยา	12	3	-	-	-	-	-	-	12	3
เชียงราย	361	14	-	-	-	-	-	-	361	14
แม่ฮ่องสอน	493	38	-	-	-	-	-	-	493	38
เขต 6	365	35	-	-	-	-	-	-	365	35
อุดรดิตถ์	1	1	-	-	-	-	-	-	1	1
นครสวรรค์	34	3	-	-	-	-	-	-	34	3
อุทัยธานี	26	3	-	-	-	-	-	-	26	3
กำแพงเพชร	70	10	-	-	-	-	-	-	70	10
ตาก	116	5	-	-	-	-	-	-	116	5
พิษณุโลก	10	1	-	-	-	-	-	-	10	1
พิจิตร	-	-	-	-	-	-	-	-	-	-
เพชรบูรณ์	49	8	-	-	-	-	-	-	49	8
สุโขทัย	59	4	-	-	-	-	-	-	59	4
เขต 7	137	12	-	-	-	-	-	-	137	12
ราชบุรี	25	2	-	-	-	-	-	-	25	2
กาญจนบุรี	1	1	-	-	-	-	-	-	1	1
นครปฐม	40	2	-	-	-	-	-	-	40	2
สมุทรสาคร	-	-	-	-	-	-	-	-	-	-
สมุทรสงคราม	4	1	-	-	-	-	-	-	4	1
เพชรบุรี	31	3	-	-	-	-	-	-	31	3
ประจวบคีรีขันธ์	36	3	-	-	-	-	-	-	36	3
สุพรรณบุรี	-	-	-	-	-	-	-	-	-	-
เขต 8	848	60	-	-	-	-	-	-	848	60
นครศรีธรรมราช	212	24	-	-	-	-	-	-	212	24
กระบี่	156	5	-	-	-	-	-	-	156	5
พังงา	42	3	-	-	-	-	-	-	42	3
ภูเก็ต	-	-	-	-	-	-	-	-	-	-
สุราษฎร์ธานี	175	6	-	-	-	-	-	-	175	6
ระนอง	-	-	-	-	-	-	-	-	-	-
ชุมพร	1	1	-	-	-	-	-	-	1	1
ตรัง	71	5	-	-	-	-	-	-	71	5
พัทลุง	191	16	-	-	-	-	-	-	191	16
เขต 9	148	14	-	-	-	-	-	-	148	14
สงขลา	111	11	-	-	-	-	-	-	111	11
สตูล	9	1	-	-	-	-	-	-	9	1
ปัตตานี	-	-	-	-	-	-	-	-	-	-
ยะลา	28	2	-	-	-	-	-	-	28	2
นราธิวาส	-	-	-	-	-	-	-	-	-	-

ที่มา : สำนักงานปศุสัตว์อำเภอ

รวบรวมโดย : กลุ่มสารสนเทศและข้อมูลสถิติ ศูนย์เทคโนโลยีสารสนเทศและการสื่อสาร กรมปศุสัตว์

ตารางที่ 6-8 จำนวนเกษตรกรผู้เลี้ยงไก่ไข่พ่อแม่พันธุ์ จำแนกตามจำนวนไก่ไข่พ่อแม่พันธุ์ที่เลี้ยง รายจังหวัด ปี 2565

จังหวัด	ไก่ไข่พ่อแม่พันธุ์									
	< 3,000 ตัว		3,000 - 10,000 ตัว		10,001 - 100,000 ตัว		> 100,000 ตัว		รวม	
	จำนวน (ตัว)	เกษตรกร (ราย)	จำนวน (ตัว)	เกษตรกร (ราย)	จำนวน (ตัว)	เกษตรกร (ราย)	จำนวน (ตัว)	เกษตรกร (ราย)	จำนวน (ตัว)	เกษตรกร (ราย)
ยอดรวม	34,628	2,067	8,400	2	558,006	13	477,000	3	1,078,034	2,085
เขต 1	648	29	4,000	1	287,100	4	121,000	1	412,748	35
กรุงเทพมหานคร	18	1	-	-	-	-	-	-	18	1
นนทบุรี	10	3	-	-	-	-	-	-	10	3
ปทุมธานี	-	-	-	-	-	-	-	-	-	-
พระนครศรีอยุธยา	485	10	-	-	-	-	-	-	485	10
อ่างทอง	-	-	-	-	-	-	-	-	-	-
ลพบุรี	34	4	-	-	226,600	3	-	-	226,634	7
สิงห์บุรี	2	1	-	-	-	-	-	-	2	1
ชัยนาท	77	7	-	-	-	-	-	-	77	7
สระบุรี	22	3	4,000	1	60,500	1	121,000	1	185,522	6
เขต 2	2,432	64	4,400	1	97,060	4	356,000	2	459,892	71
สมุทรปราการ	1	1	-	-	-	-	-	-	1	1
ชลบุรี	70	2	-	-	-	-	356,000	2	356,070	4
ระยอง	-	-	-	-	-	-	-	-	-	-
จันทบุรี	-	-	-	-	-	-	-	-	-	-
ตราด	-	-	-	-	-	-	-	-	-	-
ฉะเชิงเทรา	34	4	4,400	1	38,560	2	-	-	42,994	7
ปราจีนบุรี	1,639	16	-	-	44,500	1	-	-	46,139	17
นครนายก	7	1	-	-	14,000	1	-	-	14,007	2
สระแก้ว	681	40	-	-	-	-	-	-	681	40
เขต 3	12,145	974	-	-	145,846	4	-	-	157,991	978
นครราชสีมา	3,431	355	-	-	100,846	3	-	-	104,277	358
บุรีรัมย์	1,740	72	-	-	-	-	-	-	1,740	72
ศรีสะเกษ	417	57	-	-	-	-	-	-	417	57
สุรินทร์	2,420	242	-	-	-	-	-	-	2,420	242
อุบลราชธานี	3,780	231	-	-	-	-	-	-	3,780	231
ยโสธร	150	8	-	-	-	-	-	-	150	8
ชัยภูมิ	162	6	-	-	45,000	1	-	-	45,162	7
อำนาจเจริญ	45	3	-	-	-	-	-	-	45	3
เขต 4	7,638	556	-	-	-	-	-	-	7,638	556
ร้อยเอ็ด	572	51	-	-	-	-	-	-	572	51
หนองบัวลำภู	83	7	-	-	-	-	-	-	83	7
ขอนแก่น	1,147	133	-	-	-	-	-	-	1,147	133
อุดรธานี	2,158	170	-	-	-	-	-	-	2,158	170
เลย	59	4	-	-	-	-	-	-	59	4
หนองคาย	214	20	-	-	-	-	-	-	214	20
มหาสารคาม	1,421	27	-	-	-	-	-	-	1,421	27
กาฬสินธุ์	658	58	-	-	-	-	-	-	658	58
นครพนม	543	55	-	-	-	-	-	-	543	55
มุกดาหาร	65	7	-	-	-	-	-	-	65	7
สกลนคร	252	16	-	-	-	-	-	-	252	16
บึงกาฬ	466	8	-	-	-	-	-	-	466	8
เขต 5	5,474	176	-	-	-	-	-	-	5,474	176
เชียงใหม่	2,023	20	-	-	-	-	-	-	2,023	20
ลำพูน	43	6	-	-	-	-	-	-	43	6
ลำปาง	595	25	-	-	-	-	-	-	595	25

ตารางที่ 6-8 จำนวนเกษตรกรผู้เลี้ยงไก่ไข่พ่อแม่พันธุ์ จำแนกตามจำนวนไก่ไข่พ่อแม่พันธุ์ที่เลี้ยง รายจังหวัด ปี 2565

จังหวัด	ไก่ไข่พ่อแม่พันธุ์									
	< 3,000 ตัว		3,000 - 10,000 ตัว		10,001 - 100,000 ตัว		> 100,000 ตัว		รวม	
	จำนวน (ตัว)	เกษตรกร (ราย)	จำนวน (ตัว)	เกษตรกร (ราย)	จำนวน (ตัว)	เกษตรกร (ราย)	จำนวน (ตัว)	เกษตรกร (ราย)	จำนวน (ตัว)	เกษตรกร (ราย)
แพร่	502	29	-	-	-	-	-	-	502	29
น่าน	695	20	-	-	-	-	-	-	695	20
พะเยา	311	18	-	-	-	-	-	-	311	18
เชียงราย	828	31	-	-	-	-	-	-	828	31
แม่ฮ่องสอน	477	27	-	-	-	-	-	-	477	27
เขต 6	1,442	58	-	-	-	-	-	-	1,442	58
อุดรดิตถ์	69	2	-	-	-	-	-	-	69	2
นครสวรรค์	26	4	-	-	-	-	-	-	26	4
อุทัยธานี	51	2	-	-	-	-	-	-	51	2
กำแพงเพชร	73	7	-	-	-	-	-	-	73	7
ตาก	58	7	-	-	-	-	-	-	58	7
พิษณุโลก	400	12	-	-	-	-	-	-	400	12
พิจิตร	49	3	-	-	-	-	-	-	49	3
เพชรบูรณ์	97	7	-	-	-	-	-	-	97	7
สุโขทัย	619	14	-	-	-	-	-	-	619	14
เขต 7	444	35	-	-	28,000	1	-	-	28,444	36
ราชบุรี	7	1	-	-	-	-	-	-	7	1
กาญจนบุรี	36	4	-	-	28,000	1	-	-	28,036	5
นครปฐม	161	5	-	-	-	-	-	-	161	5
สมุทรสาคร	20	1	-	-	-	-	-	-	20	1
สมุทรสงคราม	2	1	-	-	-	-	-	-	2	1
เพชรบุรี	66	5	-	-	-	-	-	-	66	5
ประจวบคีรีขันธ์	39	4	-	-	-	-	-	-	39	4
สุพรรณบุรี	113	14	-	-	-	-	-	-	113	14
เขต 8	3,876	137	-	-	-	-	-	-	3,876	137
นครศรีธรรมราช	870	39	-	-	-	-	-	-	870	39
กระบี่	63	5	-	-	-	-	-	-	63	5
พังงา	11	2	-	-	-	-	-	-	11	2
ภูเก็ต	-	-	-	-	-	-	-	-	-	-
สุราษฎร์ธานี	90	8	-	-	-	-	-	-	90	8
ระนอง	5	1	-	-	-	-	-	-	5	1
ชุมพร	21	1	-	-	-	-	-	-	21	1
ตรัง	40	4	-	-	-	-	-	-	40	4
พัทลุง	2,776	77	-	-	-	-	-	-	2,776	77
เขต 9	529	38	-	-	-	-	-	-	529	38
สงขลา	359	27	-	-	-	-	-	-	359	27
สตูล	19	2	-	-	-	-	-	-	19	2
ปัตตานี	92	3	-	-	-	-	-	-	92	3
ยะลา	24	2	-	-	-	-	-	-	24	2
นราธิวาส	35	4	-	-	-	-	-	-	35	4

ที่มา : สำนักงานปศุสัตว์อำเภอ

รวบรวมโดย : กลุ่มสารสนเทศและข้อมูลสถิติ ศูนย์เทคโนโลยีสารสนเทศและการสื่อสาร กรมปศุสัตว์

ตารางที่ 6-9 จำนวนเกษตรกรผู้เลี้ยงไก่ไข่ จำแนกตามจำนวนไก่ไข่ที่เลี้ยง รายจังหวัด ปี 2565

จังหวัด	ไก่ไข่									
	< 3,000 ตัว		3,000 - 10,000 ตัว		10,001 - 100,000 ตัว		> 100,000 ตัว		รวม	
	จำนวน (ตัว)	เกษตรกร (ราย)	จำนวน (ตัว)	เกษตรกร (ราย)	จำนวน (ตัว)	เกษตรกร (ราย)	จำนวน (ตัว)	เกษตรกร (ราย)	จำนวน (ตัว)	เกษตรกร (ราย)
ยอดรวม	5,095,530	149,807	4,802,048	788	17,230,090	599	39,858,666	131	66,986,334	151,325
เขต 1	296,635	10,474	95,850	15	855,547	24	5,290,998	16	6,539,030	10,529
กรุงเทพมหานคร	8,630	199	-	-	-	-	-	-	8,630	199
นนทบุรี	7,695	279	-	-	-	-	-	-	7,695	279
ปทุมธานี	51,731	1,846	20,000	4	43,000	1	-	-	114,731	1,851
พระนครศรีอยุธยา	62,874	1,988	13,000	2	220,515	7	2,738,738	9	3,035,127	2,006
อ่างทอง	32,575	781	21,000	3	98,117	4	775,000	3	926,692	791
ลพบุรี	32,298	1,305	6,000	1	211,125	4	310,000	1	559,423	1,311
สิงห์บุรี	7,628	409	-	-	44,000	1	-	-	51,628	410
ชัยนาท	62,578	2,191	13,250	2	-	-	-	-	75,828	2,193
สระบุรี	30,626	1,476	22,600	3	238,790	7	1,467,260	3	1,759,276	1,489
เขต 2	230,323	8,167	414,797	56	4,253,056	108	19,206,018	65	24,104,194	8,396
สมุทรปราการ	1,816	65	-	-	-	-	-	-	1,816	65
ชลบุรี	26,063	479	154,377	20	1,224,966	37	4,858,774	18	6,264,180	554
ระยอง	16,952	300	45,800	6	229,300	9	-	-	292,052	315
จันทบุรี	21,818	540	60,570	9	135,500	6	630,000	1	847,888	556
ตราด	6,717	95	20,000	2	13,000	1	-	-	39,717	98
ฉะเชิงเทรา	48,364	1,063	96,987	14	1,478,803	33	7,313,618	23	8,937,772	1,133
ปราจีนบุรี	30,777	711	21,013	3	756,978	16	1,066,850	6	1,875,618	736
นครนายก	25,024	898	16,050	2	316,109	4	5,015,776	15	5,372,959	919
สระแก้ว	52,792	4,016	-	-	98,400	2	321,000	2	472,192	4,020
เขต 3	785,526	40,630	353,778	53	1,562,505	62	1,632,050	3	4,333,859	40,748
นครราชสีมา	226,882	10,906	15,000	3	71,184	4	618,000	1	931,066	10,914
บุรีรัมย์	120,001	5,846	74,600	10	203,526	11	-	-	398,127	5,867
ศรีสะเกษ	59,002	2,636	3,020	1	13,000	1	-	-	75,022	2,638
สุรินทร์	112,597	7,692	20,000	2	124,200	6	-	-	256,797	7,700
อุบลราชธานี	121,107	6,220	238,158	36	946,345	33	-	-	1,305,610	6,289
ยโสธร	52,986	3,048	-	-	-	-	-	-	52,986	3,048
ชัยภูมิ	56,511	2,209	3,000	1	164,250	6	1,014,050	2	1,237,811	2,218
อำนาจเจริญ	36,440	2,073	-	-	40,000	1	-	-	76,440	2,074
เขต 4	1,269,181	39,215	1,180,075	214	1,350,419	66	470,256	2	4,269,931	39,497
ร้อยเอ็ด	179,454	11,112	364,756	66	104,600	3	359,256	1	1,008,066	11,182
หนองบัวลำภู	29,439	456	18,205	3	11,979	1	-	-	59,623	460
ขอนแก่น	107,989	4,321	302,825	38	657,597	37	111,000	1	1,179,411	4,397
อุดรธานี	140,813	4,603	81,219	14	53,002	4	-	-	275,034	4,621
เลย	39,772	1,294	17,100	4	-	-	-	-	56,872	1,298
หนองคาย	344,556	827	233,470	55	25,100	1	-	-	603,126	883
มหาสารคาม	96,630	4,398	3,000	1	331,723	15	-	-	431,353	4,414
กาฬสินธุ์	101,062	5,067	-	-	-	-	-	-	101,062	5,067
นครพนม	84,613	3,106	135,500	29	82,298	2	-	-	302,411	3,137
มุกดาหาร	16,196	726	-	-	-	-	-	-	16,196	726
สกลนคร	74,915	2,427	21,000	3	84,120	3	-	-	180,035	2,433
บึงกาฬ	53,742	878	3,000	1	-	-	-	-	56,742	879
เขต 5	468,512	10,562	844,065	116	2,797,704	130	2,391,910	8	6,502,191	10,816
เชียงใหม่	97,953	1,874	538,933	70	2,079,481	98	401,000	2	3,117,367	2,044
ลำพูน	22,809	785	15,517	3	47,050	3	412,071	2	497,447	793
ลำปาง	58,804	1,540	157,289	20	275,783	13	500,000	1	991,876	1,574

ตารางที่ 6-9 จำนวนเกษตรกรผู้เลี้ยงไก่ไข่ จำแนกตามจำนวนไก่ไข่ที่เลี้ยง รายจังหวัด ปี 2565

จังหวัด	ไก่ไข่									
	< 3,000 ตัว		3,000 - 10,000 ตัว		10,001 - 100,000 ตัว		> 100,000 ตัว		รวม	
	จำนวน (ตัว)	เกษตรกร (ราย)	จำนวน (ตัว)	เกษตรกร (ราย)	จำนวน (ตัว)	เกษตรกร (ราย)	จำนวน (ตัว)	เกษตรกร (ราย)	จำนวน (ตัว)	เกษตรกร (ราย)
แพร่	30,136	732	12,125	2	123,950	6	-	-	166,211	740
น่าน	50,154	1,273	-	-	50,000	1	-	-	100,154	1,274
พะเยา	50,793	842	39,630	5	53,000	2	-	-	143,423	849
เชียงใหม่	143,267	3,037	80,571	16	144,440	6	1,078,839	3	1,447,117	3,062
แม่ฮ่องสอน	14,596	479	-	-	24,000	1	-	-	38,596	480
เขต 6	428,344	16,071	217,861	28	1,482,032	49	4,207,374	8	6,335,611	16,156
อุดรดิตถ์	15,353	302	93,200	11	1,055,454	23	1,076,770	2	2,240,777	338
นครสวรรค์	74,024	3,084	-	-	-	-	1,640,104	2	1,714,128	3,086
อุทัยธานี	61,671	2,275	-	-	31,200	2	-	-	92,871	2,277
กำแพงเพชร	52,134	1,847	16,300	4	111,677	8	300,000	1	480,111	1,860
ตาก	12,996	510	6,500	1	14,000	1	-	-	33,496	512
พิษณุโลก	73,504	2,894	-	-	30,000	1	300,500	1	404,004	2,896
พิจิตร	50,149	2,083	-	-	-	-	890,000	2	940,149	2,085
เพชรบูรณ์	50,443	1,511	101,861	12	179,701	13	-	-	332,005	1,536
สุโขทัย	38,070	1,565	-	-	60,000	1	-	-	98,070	1,566
เขต 7	467,194	5,832	995,997	186	2,771,743	90	2,963,560	15	7,198,494	6,123
ราชบุรี	36,097	829	13,200	3	148,000	4	725,000	2	922,297	838
กาญจนบุรี	36,946	990	16,401	3	322,560	7	130,000	1	505,907	1,001
นครปฐม	50,314	518	75,160	14	798,500	19	1,280,000	8	2,203,974	559
สมุทรสาคร	7,643	587	-	-	45,000	1	-	-	52,643	588
สมุทรสงคราม	9,577	361	8,086	1	22,000	1	-	-	39,663	363
เพชรบุรี	67,438	605	62,150	11	132,373	7	-	-	261,961	623
ประจวบคีรีขันธ์	60,750	940	35,550	5	48,010	2	-	-	144,310	947
สุพรรณบุรี	198,429	1,002	785,450	149	1,255,300	49	828,560	4	3,067,739	1,204
เขต 8	903,701	14,152	572,609	97	1,778,884	59	2,026,100	9	5,281,294	14,317
นครศรีธรรมราช	290,666	5,694	135,350	25	447,800	13	-	-	873,816	5,732
กระบี่	32,844	401	3,560	1	110,889	7	-	-	147,293	409
พังงา	42,899	490	11,000	2	336,500	7	706,000	3	1,096,399	502
ภูเก็ต	7,516	71	5,801	1	16,970	1	120,000	1	150,287	74
สุราษฎร์ธานี	130,665	2,337	9,600	2	57,000	3	180,000	1	377,265	2,343
ระนอง	19,761	604	60,820	9	89,900	2	-	-	170,481	615
ชุมพร	125,476	1,168	100,703	19	232,800	6	-	-	458,979	1,193
ตรัง	70,374	838	135,725	19	236,525	10	200,000	1	642,624	868
พัทลุง	183,500	2,549	110,050	19	250,500	10	820,100	3	1,364,150	2,581
เขต 9	246,114	4,704	127,016	23	378,200	11	1,670,400	5	2,421,730	4,743
สงขลา	149,081	2,253	106,821	19	333,200	10	1,396,000	4	1,985,102	2,286
สตูล	13,856	438	-	-	-	-	274,400	1	288,256	439
ปัตตานี	25,739	698	3,000	1	-	-	-	-	28,739	699
ยะลา	22,835	496	10,000	1	45,000	1	-	-	77,835	498
นราธิวาส	34,603	819	7,195	2	-	-	-	-	41,798	821

ที่มา : สำนักงานปศุสัตว์อำเภอ

รวบรวมโดย : กลุ่มสารสนเทศและข้อมูลสถิติ ศูนย์เทคโนโลยีสารสนเทศและการสื่อสาร กรมปศุสัตว์

ส่วนที่ 7 สรุปข้อมูลและสถิติ จำนวนเกษตรกร เปิด



แผนที่ที่แสดงความหนาแน่นของจำนวนการเลี้ยงเปิดรายจังหวัด ปี 2565

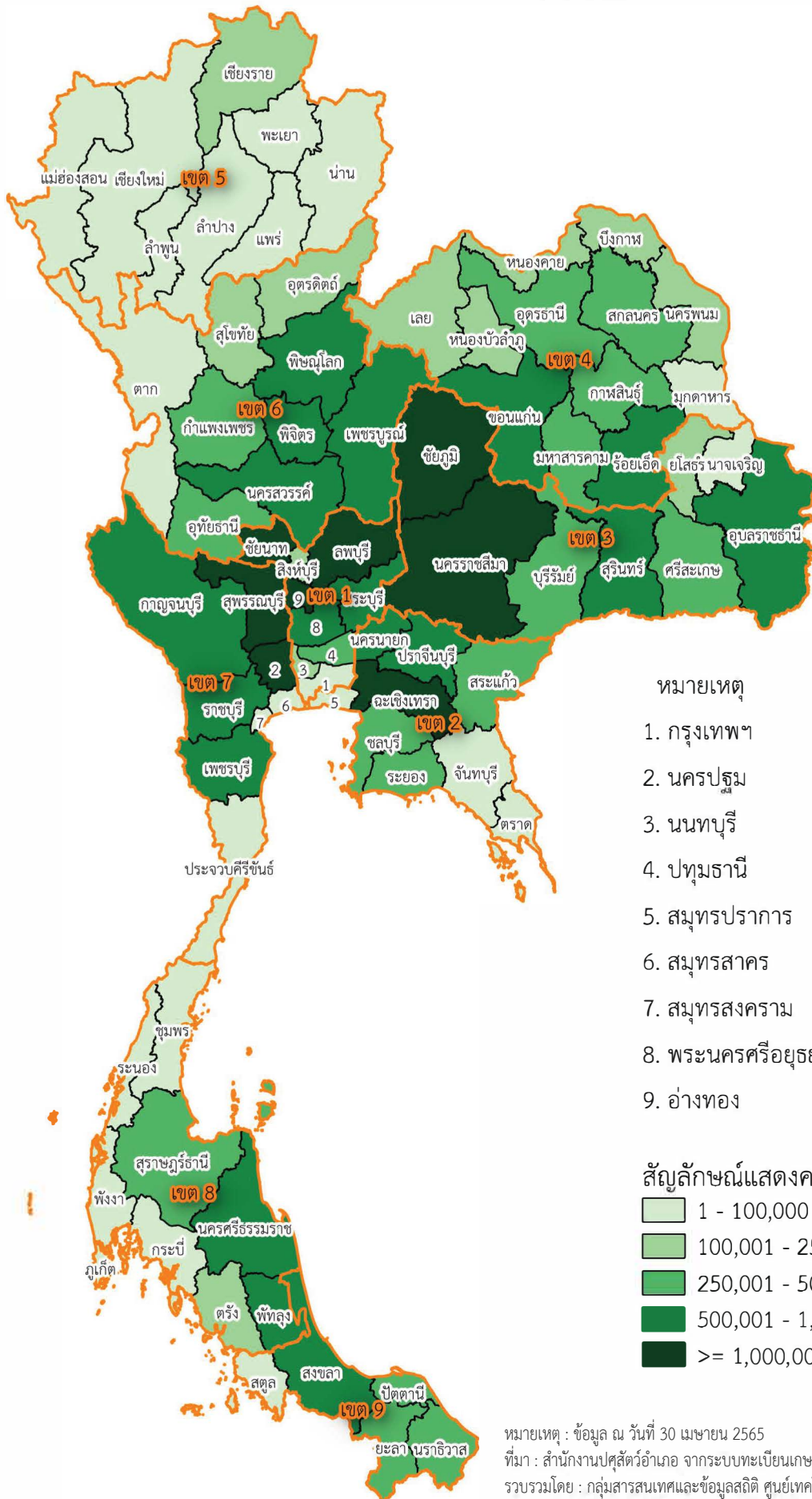

หมายเหตุ : ข้อมูล ณ วันที่ 30 เมษายน 2565

ที่มา : สำนักงานปศุสัตว์อำเภอ จากระบบทะเบียนเกษตรกรผู้เลี้ยงสัตว์ กรมปศุสัตว์ (DLD e-Regist)
รวบรวมโดย : กลุ่มสารสนเทศและข้อมูลสถิติ ศูนย์เทคโนโลยีสารสนเทศและการสื่อสาร กรมปศุสัตว์

สรุปข้อมูลและสถิติจำนวนเกษตรกร - เปิด ปี 2565

1. เกษตรกร - เปิด

1.1 จำนวนเกษตรกรและเปิด

ในปี 2565 มีเกษตรกรผู้เลี้ยงเปิดทั้งหมด จำนวน 435,189 ราย ซึ่งส่วนใหญ่อยู่ในพื้นที่เขต 4 จำนวน 135,895 ราย (ร้อยละ 31.23) รองลงมา คือ เขต 3 จำนวน 121,266 ราย (ร้อยละ 27.87) และเขต 9 จำนวน 67,916 ราย (ร้อยละ 15.61) ตามลำดับ

โดยมีการเลี้ยงเปิดทั้งหมด จำนวน 33,604,921 ตัว ซึ่งในพื้นที่เขต 7 เลี้ยงเปิดมากที่สุด จำนวน 7,512,469 ตัว (ร้อยละ 22.36) รองลงมา คือ เขต 1 จำนวน 6,132,774 ตัว (ร้อยละ 18.25) และเขต 3 จำนวน 4,334,808 ตัว (ร้อยละ 12.90) ตามลำดับ รายละเอียดตามตารางที่ 1 และแผนภูมิที่ 1

ตารางที่ 1 จำนวนเกษตรกรและเปิด รายเขตปลุสัตว์

เขต ปลุสัตว์	เกษตรกร (ราย)		เปิด (ตัว)	
	จำนวน	ร้อยละ	จำนวน	ร้อยละ
รวม	435,189	100.00	33,604,921	100.00
เขต 1	13,642	3.13	6,132,774	18.25
เขต 2	12,160	2.79	3,391,571	10.09
เขต 3	121,266	27.87	4,334,808	12.90
เขต 4	135,895	31.23	3,866,488	11.51
เขต 5	15,791	3.63	524,320	1.56
เขต 6	23,477	5.39	4,221,193	12.56
เขต 7	10,856	2.49	7,512,469	22.36
เขต 8	34,186	7.86	1,944,666	5.79
เขต 9	67,916	15.61	1,676,632	4.99

แผนภูมิที่ 1 จำนวนเกษตรกรและเปิด รายเขตปลุสัตว์

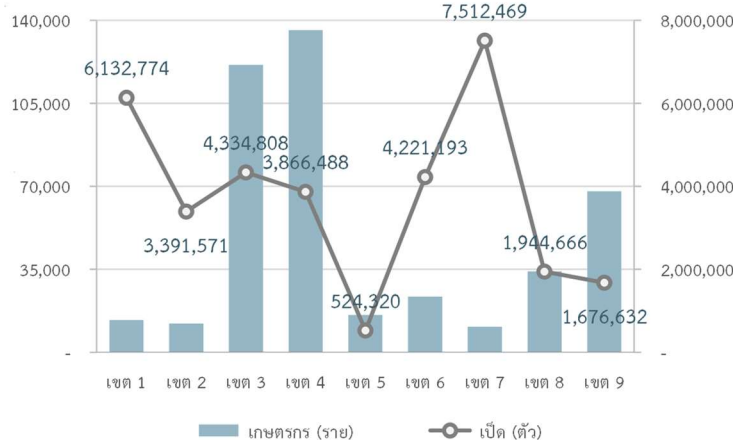

จังหวัดอุบลราชธานี มีเกษตรกรผู้เลี้ยงเปิดมากที่สุด จำนวน 22,584 ราย (ร้อยละ 5.19) รองลงมา คือ จังหวัดศรีสะเกษ สุรินทร์ นราธิวาส และร้อยเอ็ด ตามลำดับ รายละเอียดตามตารางที่ 2

ตารางที่ 2 จังหวัดที่มีจำนวนเกษตรกรผู้เลี้ยงเปิดมากที่สุด 5 อันดับแรก

ลำดับ ที่	จังหวัด	เกษตรกร (ราย)	
		จำนวน	ร้อยละ
1	อุบลราชธานี	22,584	5.19
2	ศรีสะเกษ	21,849	5.02
3	สุรินทร์	21,272	4.89
4	นราธิวาส	20,213	4.64
5	ร้อยเอ็ด	19,675	4.52

จังหวัดสุพรรณบุรี มีการเลี้ยงเปิดมากที่สุด จำนวน 3,498,336 ตัว (ร้อยละ 10.41) รองลงมา คือ จังหวัดนครปฐม อ่างทอง ชัยนาท และฉะเชิงเทรา ตามลำดับ รายละเอียดตามตารางที่ 3

ตาราง 3 จังหวัดที่มีจำนวนเปิดมากที่สุด 5 อันดับแรก

ลำดับ ที่	จังหวัด	เปิด (ตัว)	
		จำนวน	ร้อยละ
1	สุพรรณบุรี	3,498,336	10.41
2	นครปฐม	2,035,272	6.06
3	อ่างทอง	1,592,918	4.74
4	ชัยนาท	1,161,901	3.46
5	ฉะเชิงเทรา	1,073,743	3.20

1.2 จำนวนเกษตรกรผู้เลี้ยงเปิด

ส่วนใหญ่เกษตรกรเลี้ยงเปิดน้อยกว่า 3,000 ตัว จำนวน 433,461 ราย (ร้อยละ 99.60) รองลงมาเลี้ยงเปิด 3,000-10,000 ตัว จำนวน 1,355 ราย (ร้อยละ 0.31) เลี้ยงเปิด 10,001-100,000 ตัว จำนวน 348 ราย (ร้อยละ 0.08) ในขณะที่มีเกษตรกรผู้เลี้ยงเปิดมากกว่า 100,000 ตัว เพียง 25 ราย (ร้อยละ 0.01) รายละเอียดตามแผนภูมิที่ 2 และตารางที่ 4

แผนภูมิที่ 2 จำนวนเกษตรกรผู้เลี้ยงเลี้ยงเป็ด

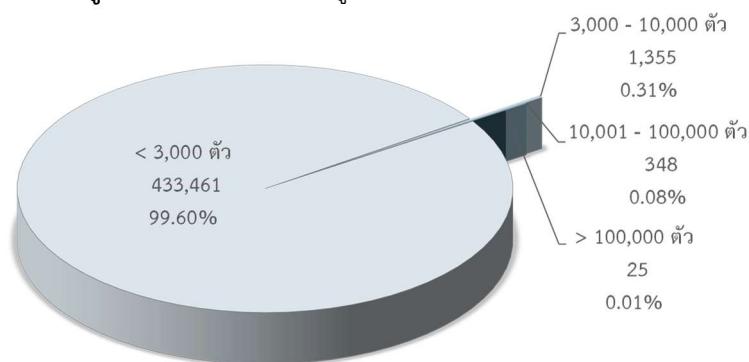

ตารางที่ 4 จำนวนและร้อยละ เกษตรกรผู้เลี้ยงเป็ด รายเขตปศุสัตว์

เขต ปศุสัตว์	เกษตรกรผู้เลี้ยงเป็ด (ราย)				รวม
	< 3,000 ตัว	3,000 - 10,000 ตัว	10,001 - 100,000 ตัว	> 100,000 ตัว	
รวม	433,461 (100.00)	1,355 (100.00)	348 (100.00)	25 (100.00)	435,189 (100.00)
เขต 1	13,201 (3.05)	338 (24.94)	100 (28.74)	3 (12)	13,642 (3.13)
เขต 2	12,001 (2.77)	98 (7.23)	54 (15.52)	7 (28)	12,160 (2.79)
เขต 3	121,147 (27.95)	95 (7.01)	21 (6.03)	3 (12)	121,266 (27.87)
เขต 4	135,832 (31.34)	57 (4.21)	6 (1.72)	- (0)	135,895 (31.23)
เขต 5	15,782 (3.64)	7 (0.52)	2 (0.57)	- (0)	15,791 (3.63)
เขต 6	23,159 (5.34)	271 (20)	46 (13.22)	1 (4)	23,477 (5.39)
เขต 7	10,324 (2.38)	404 (29.82)	117 (33.62)	11 (44)	10,856 (2.49)
เขต 8	34,132 (7.87)	52 (3.84)	2 (0.57)	- (0)	34,186 (7.86)
เขต 9	67,883 (15.66)	33 (2.44)	- (0)	- (0)	67,916 (15.61)

2. เปรียบเทียบเกษตรกร - เป็ด ปี 2564 - 2565

2.1 เปรียบเทียบจำนวนเกษตรกรผู้เลี้ยงเป็ด ปี 2564 - 2565

เกษตรกรผู้เลี้ยงเป็ดเพิ่มขึ้น จำนวน 2,156 ราย โดยในพื้นที่เขต 3 เพิ่มขึ้นมากที่สุด จำนวน 4,489 ราย รองลงมา คือ เขต 4 จำนวน 4,358 ราย และเขต 2 จำนวน 69 ราย ตามลำดับ

ในพื้นที่เขต 9 ลดลงมากที่สุด จำนวน 2,925 ราย รองลงมา คือ เขต 8 จำนวน 2,000 ราย และเขต 1 จำนวน 735 ราย ตามลำดับ รายละเอียดตามตารางที่ 5

ตารางที่ 5 เปรียบเทียบจำนวนเกษตรกรผู้เลี้ยงเป็ด ปี 2564 - 2565

เขต ปศุสัตว์	เกษตรกร (ราย)		การเปลี่ยนแปลง	
	ปี 2564	ปี 2565	จำนวน	ร้อยละ
รวม	433,033	435,189	2,156	0.50
เขต 1	14,377	13,642	- 735	- 5.11
เขต 2	12,091	12,160	69	0.57
เขต 3	116,777	121,266	4,489	3.84
เขต 4	131,537	135,895	4,358	3.31
เขต 5	16,235	15,791	- 444	- 2.73
เขต 6	23,853	23,477	- 376	- 1.58
เขต 7	11,136	10,856	- 280	- 2.51
เขต 8	36,186	34,186	- 2,000	- 5.53
เขต 9	70,841	67,916	- 2,925	- 4.13

2.2 เปรียบเทียบจำนวนเป็ด ปี 2564 - 2565

เป็ดเพิ่มขึ้น จำนวน 657,740 ตัว โดยในพื้นที่เขต 3 เพิ่มขึ้นมากที่สุด จำนวน 336,891 ตัว รองลงมา คือ เขต 4 จำนวน 313,302 ตัว และเขต 1 จำนวน 211,618 ตัว ตามลำดับ

ในพื้นที่เขต 2 ลดลงมากที่สุด จำนวน 251,858 ตัว รองลงมา คือ เขต 8 จำนวน 23,212 ตัว และเขต 9 จำนวน 20,503 ตัว ตามลำดับ รายละเอียดตามตารางที่ 6

ตารางที่ 6 เปรียบเทียบจำนวนเป็ด ปี 2564 - 2565

เขต ปศุสัตว์	เป็ด (ตัว)		การเปลี่ยนแปลง	
	ปี 2564	ปี 2565	จำนวน	ร้อยละ
รวม	32,947,181	33,604,921	657,740	2.00
เขต 1	5,921,156	6,132,774	211,618	3.57
เขต 2	3,643,429	3,391,571	- 251,858	- 6.91
เขต 3	3,997,917	4,334,808	336,891	8.43
เขต 4	3,553,186	3,866,488	313,302	8.82
เขต 5	509,194	524,320	15,126	2.97
เขต 6	4,190,209	4,221,193	30,984	0.74
เขต 7	7,467,077	7,512,469	45,392	0.61
เขต 8	1,967,878	1,944,666	- 23,212	- 1.18
เขต 9	1,697,135	1,676,632	- 20,503	- 1.21

3. ประเภทเปิด

- จำนวนเปิด จำแนกตามประเภท

จากเปิดทั้งหมดจำนวน 33,604,921 ตัว จำแนกเป็นเปิดไข่ จำนวน 10,849,193 ตัว (ร้อยละ 32.28) เปิดเนื้อ จำนวน 8,168,644 ตัว (ร้อยละ 24.31) เปิดเทศ จำนวน 7,191,104 ตัว (ร้อยละ 21.40) เปิดไข่ไล่ทุ่ง จำนวน 6,721,028 ตัว (ร้อยละ 20.00) และเปิดเนื้อไล่ทุ่ง จำนวน 674,952 ตัว (ร้อยละ 2.01) ตามลำดับรายละเอียดตามแผนภูมิที่ 3

แผนภูมิที่ 3 จำนวนเปิดจำแนกตามประเภท

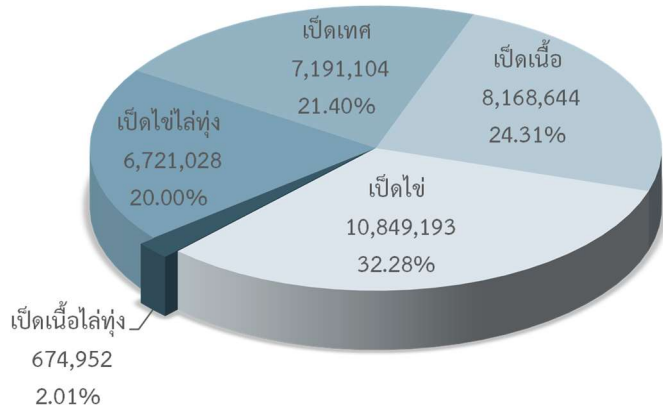

- **เปิดเทศ** ส่วนใหญ่เลี้ยงในพื้นที่เขต 4 จำนวน 2,439,138 ตัว (ร้อยละ 33.92) รองลงมา คือ เขต 3 จำนวน 1,798,023 ตัว (ร้อยละ 25.00) และเขต 9 จำนวน 1,112,824 ตัว (ร้อยละ 15.48) ตามลำดับ

- **เปิดเนื้อ** ส่วนใหญ่เลี้ยงในพื้นที่เขต 2 จำนวน 2,487,673 ตัว (ร้อยละ 30.45) รองลงมา คือ เขต 7 จำนวน 2,020,564 ตัว (ร้อยละ 24.74) และเขต 1 จำนวน 1,204,064 ตัว (ร้อยละ 14.74) ตามลำดับ

- **เปิดไข่** ส่วนใหญ่เลี้ยงในพื้นที่เขต 7 จำนวน 3,101,433 ตัว (ร้อยละ 28.59) รองลงมา คือ เขต 1 จำนวน 2,518,557 ตัว (ร้อยละ 23.21) และเขต 3 จำนวน 1,146,327 ตัว (ร้อยละ 10.57) ตามลำดับ

- **เปิดเนื้อไล่ทุ่ง** ส่วนใหญ่เลี้ยงในพื้นที่เขต 7 จำนวน 247,632 ตัว (ร้อยละ 36.69) รองลงมา คือ เขต 1 จำนวน 170,176 ตัว (ร้อยละ 25.21) และเขต 3 จำนวน 76,723 ตัว (ร้อยละ 11.37) ตามลำดับ

- **เปิดไข่ไล่ทุ่ง** ส่วนใหญ่เลี้ยงในพื้นที่เขต 6 จำนวน 2,061,598 ตัว (ร้อยละ 30.67) รองลงมา คือ เขต 1 จำนวน 2,037,725 ตัว (ร้อยละ 30.32) และเขต 7 จำนวน 2,018,931 ตัว (ร้อยละ 30.04) ตามลำดับ รายละเอียดตามแผนภูมิที่ 7

ตารางที่ 7 จำนวนเปิดจำแนกตามประเภท รายเขตปศุสัตว์

เขตปศุสัตว์	เปิด (ตัว)				
	เปิดเทศ	เปิดเนื้อ	เปิดไข่	เปิดเนื้อไล่ทุ่ง	เปิดไข่ไล่ทุ่ง
รวม	7,191,104 (100.00)	8,168,644 (100.00)	10,849,193 (100.00)	674,952 (100.00)	6,721,028 (100.00)
เขต 1	202,252 (2.81)	1,204,064 (14.74)	2,518,557 (23.21)	170,176 (25.21)	2,037,725 (30.32)
เขต 2	233,166 (3.24)	2,487,673 (30.45)	561,277 (5.17)	53,258 (7.89)	56,197 (0.84)
เขต 3	1,798,023 (25)	996,695 (12.2)	1,146,327 (10.57)	76,723 (11.37)	317,040 (4.72)
เขต 4	2,439,138 (33.92)	396,798 (4.86)	894,992 (8.25)	60,272 (8.93)	75,288 (1.12)
เขต 5	268,030 (3.73)	20,585 (0.25)	231,825 (2.14)	1,830 (0.27)	2,050 (0.03)
เขต 6	314,069 (4.37)	812,771 (9.95)	990,039 (9.13)	42,716 (6.33)	2,061,598 (30.67)
เขต 7	123,909 (1.72)	2,020,564 (24.74)	3,101,433 (28.59)	247,632 (36.69)	2,018,931 (30.04)
เขต 8	699,693 (9.73)	138,389 (1.69)	934,440 (8.61)	20,467 (3.03)	151,677 (2.26)
เขต 9	1,112,824 (15.48)	91,105 (1.12)	470,303 (4.33)	1,878 (0.28)	522 (0.01)

จังหวัดอุบลราชธานี มีการเลี้ยงเปิดเทศมากที่สุด จำนวน 435,868 ตัว (ร้อยละ 6.06) รองลงมา คือ จังหวัดอุดรธานี ศรีสะเกษ สุรินทร์ และนครราชสีมา ตามลำดับ รายละเอียดตามตารางที่ 8

ตารางที่ 8 จังหวัดที่มีจำนวนเปิดเทศ มากที่สุด 5 อันดับแรก

ลำดับที่	จังหวัด	เปิดเทศ (ตัว)	
		จำนวน	ร้อยละ
1	อุบลราชธานี	435,868	6.06
2	อุดรธานี	394,176	5.48
3	ศรีสะเกษ	317,522	4.42
4	สุรินทร์	286,541	3.98
5	นครราชสีมา	283,737	3.95

จังหวัดนครปฐม มีการเลี้ยงเปิดเนื้อมากที่สุด จำนวน 1,051,336 ตัว (ร้อยละ 12.87) รองลงมา คือ จังหวัดเพชรบูรณ์ ฉะเชิงเทรา สระบุรี และชัยภูมิ ตามลำดับ รายละเอียดตามตารางที่ 9 จังหวัดที่มีจำนวนเปิดเนื้อ มากที่สุด 5 อันดับแรก

ลำดับ ที่	จังหวัด	เปิดเนื้อ (ตัว)	
		จำนวน	ร้อยละ
1	นครปฐม	1,051,336	12.87
2	เพชรบูรณ์	748,886	9.17
3	ฉะเชิงเทรา	732,134	8.96
4	สระบุรี	653,595	8.00
5	ชัยภูมิ	579,762	7.10

จังหวัดสุพรรณบุรี มีการเลี้ยงเปิดไข่มากที่สุด จำนวน 1,898,326 ตัว (ร้อยละ 17.50) รองลงมา คือ จังหวัดอ่างทอง นครปฐม ชัยนาท และพระนครศรีอยุธยา ตามลำดับ รายละเอียดตาม ตารางที่ 10

ตารางที่ 10 จังหวัดที่มีจำนวนเปิดไข่มากที่สุด 5 อันดับแรก

ลำดับ ที่	จังหวัด	เปิดไข (ตัว)	
		จำนวน	ร้อยละ
1	สุพรรณบุรี	1,898,326	17.50
2	อ่างทอง	921,119	8.49
3	นครปฐม	765,494	7.06
4	ชัยนาท	422,911	3.90
5	พระนครศรีอยุธยา	401,968	3.71

จังหวัดสุพรรณบุรี มีการเลี้ยงเปิดเนื้อไล่ทุ่งมากที่สุด จำนวน 125,105 ตัว (ร้อยละ 18.54) รองลงมา คือ จังหวัดนครราชสีมา กาญจนบุรี ฉะเชิงเทรา และเพชรบุรี ตามลำดับ รายละเอียดตาม ตารางที่ 11

ตารางที่ 11 จังหวัดที่มีจำนวนเปิดเนื้อไล่ทุ่ง มากที่สุด 5 อันดับแรก

ลำดับ ที่	จังหวัด	เปิดเนื้อไล่ทุ่ง (ตัว)	
		จำนวน	ร้อยละ
1	สุพรรณบุรี	125,105	18.54
2	นครราชสีมา	55,965	8.29
3	กาญจนบุรี	52,829	7.83
4	ฉะเชิงเทรา	52,641	7.80
5	เพชรบุรี	52,489	7.78

จังหวัดสุพรรณบุรี มีการเลี้ยงเปิดไขไล่ทุ่งมากที่สุด จำนวน 1,368,521 ตัว (ร้อยละ 20.36) รองลงมา คือ จังหวัดพิจิตร อ่างทอง ชัยนาท และพิษณุโลก ตามลำดับ รายละเอียดตามตารางที่ 12

ตารางที่ 12 จังหวัดที่มีจำนวนเปิดไขไล่ทุ่ง มากที่สุด 5 อันดับแรก

ลำดับ ที่	จังหวัด	เปิดไขไล่ทุ่ง (ตัว)	
		จำนวน	ร้อยละ
1	สุพรรณบุรี	1,368,521	20.36
2	พิจิตร	661,182	9.84
3	อ่างทอง	641,499	9.54
4	ชัยนาท	621,775	9.25
5	พิษณุโลก	546,817	8.14

ตารางที่ 7-1 จำนวนเกษตรกรและเปิด รายจังหวัด ปี 2565

จังหวัด	เปิด											
	เปิดเทศ		เปิดเนื้อ		เปิดไข่		เปิดเนื้อไล่ทุ่ง		เปิดไข่ไล่ทุ่ง		รวม	
	จำนวน (ตัว)	เกษตรกร (ราย)	จำนวน (ตัว)	เกษตรกร (ราย)	จำนวน (ตัว)	เกษตรกร (ราย)	จำนวน (ตัว)	เกษตรกร (ราย)	จำนวน (ตัว)	เกษตรกร (ราย)	จำนวน (ตัว)	เกษตรกร (ราย)
ยอดรวม	7,191,104	351,655	8,168,644	30,929	10,849,193	82,922	674,952	1,384	6,721,028	3,087	33,604,921	435,189
เขต 1	202,252	5,913	1,204,064	1,473	2,518,557	7,682	170,176	60	2,037,725	467	6,132,774	13,642
กรุงเทพมหานคร	4,126	225	5,820	119	15,080	128	8,020	3	12,312	4	45,358	380
นนทบุรี	4,450	253	1,312	76	51,589	147	3,022	1	88,680	9	149,053	445
ปทุมธานี	11,203	460	39,880	122	240,920	543	22,000	4	117,827	17	431,830	894
พระนครศรีอยุธยา	23,773	717	66,189	211	401,968	1,316	44,002	12	69,220	28	605,152	2,088
อ่างทอง	25,805	843	2,985	43	921,119	2,003	1,510	2	641,499	128	1,592,918	2,752
ลพบุรี	36,757	1,439	395,537	239	200,218	931	19,197	10	355,948	105	1,007,657	2,533
สิงห์บุรี	4,864	276	3,686	55	62,730	375	636	8	67,209	29	139,125	665
ชัยนาท	30,566	1,078	35,060	434	422,911	1,617	51,589	18	621,775	133	1,161,901	2,613
สระบุรี	60,708	622	653,595	174	202,022	622	20,200	2	63,255	14	999,780	1,272
เขต 2	233,166	7,661	2,487,673	1,901	561,277	4,151	53,258	49	56,197	21	3,391,571	12,160
สมุทรปราการ	1,594	133	1,293	101	6,300	200	30	1	-	-	9,217	329
ชลบุรี	19,920	400	163,733	76	170,840	171	-	-	-	-	354,493	601
ระยอง	7,027	185	446,704	60	25,500	116	-	-	-	-	479,231	338
จันทบุรี	6,057	256	21,005	154	10,890	128	-	-	-	-	37,952	492
ตราด	1,974	116	1,502	35	13,118	59	-	-	-	-	16,594	198
ฉะเชิงเทรา	31,707	1,127	732,134	590	201,207	1,682	52,641	22	56,054	11	1,073,743	2,857
ปราจีนบุรี	37,431	645	514,407	143	47,859	441	-	-	-	-	599,697	1,153
นครนายก	27,165	754	476,903	290	62,646	370	-	-	-	-	566,714	1,348
สระแก้ว	100,291	4,045	129,992	452	22,917	984	587	26	143	10	253,930	4,844
เขต 3	1,798,023	96,868	996,695	8,498	1,146,327	25,904	76,723	530	317,040	640	4,334,808	121,266
นครราชสีมา	160,776	8,804	270,542	2,432	319,405	5,967	55,965	163	234,340	295	1,041,028	15,657

ตารางที่ 7-1 จำนวนเกษตรกรและเปิด รายจังหวัด ปี 2565

จังหวัด	เปิด											
	เปิดเทศ		เปิดเนื้อ		เปิดไข่		เปิดเนื้อไล่ทุ่ง		เปิดไข่ไล่ทุ่ง		รวม	
	จำนวน (ตัว)	เกษตรกร (ราย)	จำนวน (ตัว)	เกษตรกร (ราย)	จำนวน (ตัว)	เกษตรกร (ราย)	จำนวน (ตัว)	เกษตรกร (ราย)	จำนวน (ตัว)	เกษตรกร (ราย)	จำนวน (ตัว)	เกษตรกร (ราย)
บุรีรัมย์	196,349	11,665	44,623	785	164,022	7,000	2,629	99	59,273	70	466,896	17,050
สุรินทร์	286,541	16,105	24,706	856	190,240	6,604	13,656	115	4,037	108	519,180	21,272
ศรีสะเกษ	317,522	19,383	31,385	2,095	63,985	2,054	615	26	749	26	414,256	21,849
อุบลราชธานี	435,868	21,082	31,545	1,205	60,914	1,352	1,334	89	657	109	530,318	22,584
ยโสธร	163,356	7,090	6,886	170	29,538	914	159	13	329	13	200,268	7,734
ชัยภูมิ	193,660	9,862	579,762	619	275,921	1,802	2,335	22	17,646	18	1,069,324	11,802
อำนาจเจริญ	43,951	2,877	7,246	336	42,302	211	30	3	9	1	93,538	3,318
เขต 4	2,439,138	120,365	396,798	10,996	894,992	14,178	60,272	397	75,288	409	3,866,488	135,895
บึงกาฬ	182,368	5,225	18,163	169	23,117	215	283	5	352	3	224,283	5,458
หนองบัวลำภู	156,440	7,145	4,597	78	27,567	299	720	3	43	3	189,367	7,375
ขอนแก่น	258,417	10,913	133,159	2,307	285,534	2,167	37,774	116	20,099	158	734,983	13,411
อุดรธานี	394,176	17,936	19,624	540	62,479	1,384	5,260	49	1,498	23	483,037	19,021
เลย	178,120	9,191	3,833	72	10,652	123	10	1	350	1	192,965	9,295
หนองคาย	180,643	7,477	7,213	114	29,838	329	1,045	11	379	9	219,118	7,735
มหาสารคาม	200,226	10,245	80,548	3,464	124,044	2,577	8,738	51	2,354	36	415,910	13,704
ร้อยเอ็ด	278,267	15,408	74,950	2,156	200,256	4,016	3,914	86	4,105	29	561,492	19,675
กาฬสินธุ์	182,155	10,965	26,424	1,108	81,524	1,851	1,642	46	45,383	136	337,128	12,751
สกลนคร	271,092	16,804	14,399	441	34,829	766	71	4	40	2	320,431	17,641
นครพนม	120,609	7,153	11,030	434	10,714	294	771	20	665	8	143,789	7,720
มุกดาหาร	36,625	1,903	2,858	113	4,438	157	44	5	20	1	43,985	2,109
เขต 5	268,030	12,761	20,585	656	231,825	2,917	1,830	65	2,050	60	524,320	15,791
เชียงใหม่	34,527	1,396	5,256	162	41,010	641	780	18	447	16	82,020	2,124
ลำพูน	3,989	197	1,211	35	14,684	226	45	5	203	5	20,132	440

ตารางที่ 7-1 จำนวนเกษตรกรและเปิด รายจังหวัด ปี 2565

จังหวัด	เปิด											
	เปิดเทศ		เปิดเนื้อ		เปิดไข่		เปิดเนื้อไล่ทุ่ง		เปิดไข่ไล่ทุ่ง		รวม	
	จำนวน (ตัว)	เกษตรกร (ราย)	จำนวน (ตัว)	เกษตรกร (ราย)	จำนวน (ตัว)	เกษตรกร (ราย)	จำนวน (ตัว)	เกษตรกร (ราย)	จำนวน (ตัว)	เกษตรกร (ราย)	จำนวน (ตัว)	เกษตรกร (ราย)
ลำปาง	14,054	766	1,197	61	22,596	302	120	6	449	6	38,416	1,092
แพร่	20,467	723	1,587	53	4,338	72	330	6	223	7	26,945	845
น่าน	43,180	2,859	2,151	80	36,681	307	121	8	368	14	82,501	3,156
พะเยา	40,422	2,006	2,131	63	38,699	262	167	9	206	5	81,625	2,248
เชียงราย	101,561	4,146	6,258	184	69,603	1,008	125	7	107	2	177,654	5,116
แม่ฮ่องสอน	9,830	668	794	18	4,214	99	142	6	47	5	15,027	770
เขต 6	314,069	14,480	812,771	1,156	990,039	8,667	42,716	105	2,061,598	814	4,221,193	23,477
อุดรดิตถ์	11,021	480	7,173	55	34,384	115	1,995	1	97,272	22	151,845	658
นครสวรรค์	41,466	1,755	14,515	195	236,920	2,187	15,343	38	430,715	186	738,959	3,896
อุทัยธานี	19,565	990	9,753	124	148,365	2,344	3,334	8	94,906	40	275,923	3,254
กำแพงเพชร	37,094	1,811	7,378	193	70,285	832	2,139	14	144,189	77	261,085	2,741
ตาก	28,248	1,574	1,083	85	9,884	207	195	15	189	16	39,599	1,795
สุโขทัย	14,551	856	2,983	54	116,214	598	10,666	11	76,717	33	221,131	1,460
พิษณุโลก	57,514	2,414	16,171	158	156,179	869	127	8	546,817	258	776,808	3,425
พิจิตร	39,573	1,383	4,829	50	143,685	1,069	8,400	4	661,182	174	857,669	2,523
เพชรบูรณ์	65,037	3,217	748,886	242	74,123	446	517	6	9,611	8	898,174	3,725
เขต 7	123,909	5,316	2,020,564	1,159	3,101,433	4,885	247,632	72	2,018,931	320	7,512,469	10,856
ราชบุรี	10,972	567	495,675	116	115,783	581	4,296	12	3,537	6	630,263	1,178
กาญจนบุรี	19,370	1,146	397,098	247	72,772	627	52,829	15	194,141	26	736,210	1,906
สุพรรณบุรี	50,651	1,758	55,733	302	1,898,326	1,765	125,105	18	1,368,521	213	3,498,336	3,760
นครปฐม	15,495	547	1,051,336	218	765,494	622	12,753	11	190,194	24	2,035,272	1,300
สมุทรสาคร	2,891	117	216	8	8,558	159	-	-	-	-	11,665	276
สมุทรสงคราม	835	69	169	17	3,995	192	-	-	-	-	4,999	250

ตารางที่ 7-1 จำนวนเกษตรกรและเปิด รายจังหวัด ปี 2565

จังหวัด	เปิด											
	เปิดเทศ		เปิดเนื้อ		เปิดไข่		เปิดเนื้อไล่ทุ่ง		เปิดไข่ไล่ทุ่ง		รวม	
	จำนวน (ตัว)	เกษตรกร (ราย)	จำนวน (ตัว)	เกษตรกร (ราย)	จำนวน (ตัว)	เกษตรกร (ราย)	จำนวน (ตัว)	เกษตรกร (ราย)	จำนวน (ตัว)	เกษตรกร (ราย)	จำนวน (ตัว)	เกษตรกร (ราย)
เพชรบุรี	12,119	459	16,910	151	184,240	537	52,489	14	262,447	47	528,205	1,100
ประจวบคีรีขันธ์	11,576	653	3,427	100	52,265	402	160	2	91	4	67,519	1,086
เขต 8	699,693	25,237	138,389	2,484	934,440	8,467	20,467	84	151,677	342	1,944,666	34,186
นครศรีธรรมราช	255,719	9,129	21,229	470	342,811	3,383	1,292	20	24,047	72	645,098	12,150
กระบี่	36,734	1,429	3,470	139	10,236	278	103	7	1,651	4	52,194	1,728
พังงา	19,065	884	1,965	84	12,518	211	690	3	7	2	34,245	1,127
ภูเก็ต	12,936	434	7,721	8	4,911	30	-	-	80	2	25,648	455
สุราษฎร์ธานี	82,696	3,355	9,194	183	280,077	1,972	2,000	7	261	6	374,228	5,106
ระนอง	9,428	593	145	10	7,850	87	-	-	-	-	17,423	668
ชุมพร	16,929	850	5,085	119	47,174	425	42	2	82	3	69,312	1,335
ตรัง	35,210	1,618	6,348	197	62,268	458	18	2	116	6	103,960	2,166
พัทลุง	230,976	6,945	83,232	1,274	166,595	1,623	16,322	43	125,433	247	622,558	9,451
เขต 9	1,112,824	63,054	91,105	2,606	470,303	6,071	1,878	22	522	14	1,676,632	67,916
สงขลา	276,846	8,002	48,875	827	362,044	1,846	1,400	1	-	-	689,165	9,998
สตูล	77,813	5,463	4,154	188	17,665	682	138	7	76	4	99,846	5,932
ปัตตานี	248,059	13,962	16,329	470	48,084	1,388	-	-	-	-	312,472	14,852
ยะลา	226,369	15,906	14,934	853	23,571	1,225	189	11	157	6	265,220	16,921
นราธิวาส	283,737	19,721	6,813	268	18,939	930	151	3	289	4	309,929	20,213

ที่มา : สำนักงานปศุสัตว์อำเภอ

รวบรวมโดย : กลุ่มสารสนเทศและข้อมูลสถิติ ศูนย์เทคโนโลยีสารสนเทศและการสื่อสาร กรมปศุสัตว์

ตารางที่ 7-2 จำนวนเปิดรายจังหวัด ปี 2565 เรียงลำดับจากมากไปน้อย

ลำดับที่	จังหวัด	เปิด (ตัว)		เกษตรกร (ราย)	
		จำนวน	ร้อยละ	จำนวน	ร้อยละ
ยอดรวมทั่วประเทศ		33,604,921	100.00	435,189	100.00
1	สุพรรณบุรี	3,498,336	10.41	3,760	0.86
2	นครปฐม	2,035,272	6.06	1,300	0.30
3	อ่างทอง	1,592,918	4.74	2,752	0.63
4	ฉะเชิงเทรา	1,073,743	3.20	2,857	0.66
5	ชัยนาท	1,161,901	3.46	2,613	0.60
6	ชัยภูมิ	1,069,324	3.18	11,802	2.71
7	นครราชสีมา	1,041,028	3.10	15,657	3.60
8	ลพบุรี	1,007,657	3.00	2,533	0.58
9	เพชรบูรณ์	898,174	2.67	3,725	0.86
10	สระบุรี	999,780	2.98	1,272	0.29
11	พิจิตร	857,669	2.55	2,523	0.58
12	พิษณุโลก	776,808	2.31	3,425	0.79
13	กาญจนบุรี	736,210	2.19	1,906	0.44
14	นครสวรรค์	738,959	2.20	3,896	0.90
15	สงขลา	689,165	2.05	9,998	2.30
16	ราชบุรี	630,263	1.88	1,178	0.27
17	นครศรีธรรมราช	645,098	1.92	12,150	2.79
18	นครนายก	566,714	1.69	1,348	0.31
19	ขอนแก่น	734,983	2.19	13,411	3.08
20	พัทลุง	622,558	1.85	9,451	2.17
21	ระยอง	479,231	1.43	338	0.08
22	ร้อยเอ็ด	561,492	1.67	19,675	4.52
23	ปราจีนบุรี	599,697	1.78	1,153	0.26
24	อุบลราชธานี	530,318	1.58	22,584	5.19
25	เพชรบุรี	528,205	1.57	1,100	0.25
26	พระนครศรีอยุธยา	605,152	1.80	2,088	0.48
27	สุรินทร์	519,180	1.54	21,272	4.89
28	อุดรธานี	483,037	1.44	19,021	4.37
29	ปทุมธานี	431,830	1.29	894	0.21
30	สุราษฎร์ธานี	374,228	1.11	5,106	1.17
31	มหาสารคาม	415,910	1.24	13,704	3.15
32	บุรีรัมย์	466,896	1.39	17,050	3.92
33	ศรีสะเกษ	414,256	1.23	21,849	5.02

ตารางที่ 7-2 จำนวนเปิดรายจังหวัด ปี 2565 เรียงลำดับจากมากไปน้อย

ลำดับที่	จังหวัด	เปิด (ตัว)		เกษตรกร (ราย)	
		จำนวน	ร้อยละ	จำนวน	ร้อยละ
34	ชลบุรี	354,493	1.05	601	0.14
35	นราธิวาส	309,929	0.92	20,213	4.64
36	อุทัยธานี	275,923	0.82	3,254	0.75
37	ปัตตานี	312,472	0.93	14,852	3.41
38	สกลนคร	320,431	0.95	17,641	4.05
39	กาฬสินธุ์	337,128	1.00	12,751	2.93
40	ยะลา	265,220	0.79	16,921	3.89
41	กำแพงเพชร	261,085	0.78	2,741	0.63
42	สระแก้ว	253,930	0.76	4,844	1.11
43	หนองคาย	219,118	0.65	7,735	1.78
44	สุโขทัย	221,131	0.66	1,460	0.34
45	บึงกาฬ	224,283	0.67	5,458	1.25
46	เลย	192,965	0.57	9,295	2.14
47	ยโสธร	200,268	0.60	7,734	1.78
48	เขียงราย	177,654	0.53	5,116	1.18
49	สิงห์บุรี	139,125	0.41	665	0.15
50	หนองบัวลำภู	189,367	0.56	7,375	1.69
51	นนทบุรี	149,053	0.44	445	0.10
52	อุดรดิตถ์	151,845	0.45	658	0.15
53	นครพนม	143,789	0.43	7,720	1.77
54	สตูล	99,846	0.30	5,932	1.36
55	ตรัง	103,960	0.31	2,166	0.50
56	อำนาจเจริญ	93,538	0.28	3,318	0.76
57	น่าน	82,501	0.25	3,156	0.73
58	เชียงใหม่	82,020	0.24	2,124	0.49
59	พะเยา	81,625	0.24	2,248	0.52
60	ประจวบคีรีขันธ์	67,519	0.20	1,086	0.25
61	ชุมพร	69,312	0.21	1,335	0.31
62	กระบี่	52,194	0.16	1,728	0.40
63	ตาก	39,599	0.12	1,795	0.41
64	มุกดาหาร	43,985	0.13	2,109	0.48
65	ลำปาง	38,416	0.11	1,092	0.25
66	จันทบุรี	37,952	0.11	492	0.11
67	กรุงเทพมหานคร	45,358	0.13	380	0.09

ตารางที่ 7-2 จำนวนเปิดรายจังหวัด ปี 2565 เรียงลำดับจากมากไปน้อย

ลำดับที่	จังหวัด	เปิด (ตัว)		เกษตรกร (ราย)	
		จำนวน	ร้อยละ	จำนวน	ร้อยละ
68	พังงา	34,245	0.10	1,127	0.26
69	แพร่	26,945	0.08	845	0.19
70	ภูเก็ต	25,648	0.08	455	0.10
71	ระนอง	17,423	0.05	668	0.15
72	ตราด	16,594	0.05	198	0.05
73	ลำพูน	20,132	0.06	440	0.10
74	แม่ฮ่องสอน	15,027	0.04	770	0.18
75	สมุทรสาคร	11,665	0.03	276	0.06
76	สมุทรปราการ	9,217	0.03	329	0.08
77	สมุทรสงคราม	4,999	0.01	250	0.06

ที่มา : สำนักงานปลุสัตว์อำเภอ

รวบรวมโดย : กลุ่มสารสนเทศและข้อมูลสถิติ ศูนย์เทคโนโลยีสารสนเทศและการสื่อสาร กรมปลุสัตว์

ตารางที่ 7-3 จำนวนเกษตรกรผู้เลี้ยงเป็ด จำแนกตามจำนวนเป็ดที่เลี้ยง รายจังหวัด ปี 2565

จังหวัด	เป็ด									
	< 3,000 ตัว		3,000 - 10,000 ตัว		10,001 - 100,000 ตัว		> 100,000 ตัว		รวม	
	จำนวน (ตัว)	เกษตรกร (ราย)	จำนวน (ตัว)	เกษตรกร (ราย)	จำนวน (ตัว)	เกษตรกร (ราย)	จำนวน (ตัว)	เกษตรกร (ราย)	จำนวน (ตัว)	เกษตรกร (ราย)
ยอดรวม	14,554,649	433,461	7,310,045	1,355	7,404,587	348	4,335,640	25	33,604,921	435,189
เขต 1	1,551,432	13,201	1,846,255	338	2,087,747	100	647,340	3	6,132,774	13,642
กรุงเทพมหานคร	17,858	376	27,500	4	-	-	-	-	45,358	380
นนทบุรี	30,118	436	24,913	4	94,022	5	-	-	149,053	445
ปทุมธานี	89,409	861	115,174	19	227,247	14	-	-	431,830	894
พระนครศรีอยุธยา	179,202	2,046	172,450	30	253,500	12	-	-	605,152	2,088
อ่างทอง	480,044	2,610	685,442	119	427,432	23	-	-	1,592,918	2,752
ลพบุรี	273,817	2,464	287,890	57	245,950	11	200,000	1	1,007,657	2,533
สิงห์บุรี	78,825	652	60,300	13	-	-	-	-	139,125	665
ชัยนาท	313,303	2,513	376,185	74	472,413	26	-	-	1,161,901	2,613
สระบุรี	88,856	1,243	96,401	18	367,183	9	447,340	2	999,780	1,272
เขต 2	571,294	12,001	571,649	98	1,350,028	54	898,600	7	3,391,571	12,160
สมุทรปราการ	9,217	329	-	-	-	-	-	-	9,217	329
ชลบุรี	59,092	566	189,510	29	105,891	6	-	-	354,493	601
ระยอง	25,131	322	27,500	5	306,600	10	120,000	1	479,231	338
จันทบุรี	23,755	488	14,197	4	-	-	-	-	37,952	492
ตราด	16,594	198	-	-	-	-	-	-	16,594	198
ฉะเชิงเทรา	122,997	2,815	144,804	24	384,342	15	421,600	3	1,073,743	2,857
ปราจีนบุรี	77,191	1,144	21,216	3	144,290	3	357,000	3	599,697	1,153
นครนายก	102,432	1,302	157,422	30	306,860	16	-	-	566,714	1,348
สระแก้ว	134,885	4,837	17,000	3	102,045	4	-	-	253,930	4,844
เขต 3	2,895,632	121,147	516,774	95	392,402	21	530,000	3	4,334,808	121,266
นครราชสีมา	511,257	15,590	299,522	54	230,249	13	-	-	1,041,028	15,657
บุรีรัมย์	363,319	17,037	53,424	10	50,153	3	-	-	466,896	17,050
ศรีสะเกษ	379,867	21,844	34,389	5	-	-	-	-	414,256	21,849
สุรินทร์	425,983	21,261	43,197	9	50,000	2	-	-	519,180	21,272
อุบลราชธานี	512,291	22,581	6,027	2	12,000	1	-	-	530,318	22,584
ยโสธร	189,553	7,731	10,715	3	-	-	-	-	200,268	7,734
ชัยภูมิ	453,824	11,787	65,500	11	20,000	1	530,000	3	1,069,324	11,802
อำนาจเจริญ	59,538	3,316	4,000	1	30,000	1	-	-	93,538	3,318
เขต 4	3,485,436	135,832	253,900	57	127,152	6	-	-	3,866,488	135,895
ร้อยเอ็ด	500,255	19,663	49,237	11	12,000	1	-	-	561,492	19,675
หนองบัวลำภู	185,867	7,374	3,500	1	-	-	-	-	189,367	7,375
ขอนแก่น	500,750	13,379	131,081	28	103,152	4	-	-	734,983	13,411
อุดรธานี	471,597	19,018	11,440	3	-	-	-	-	483,037	19,021
เลย	189,965	9,294	3,000	1	-	-	-	-	192,965	9,295
หนองคาย	216,098	7,734	3,020	1	-	-	-	-	219,118	7,735
มหาสารคาม	397,388	13,700	18,522	4	-	-	-	-	415,910	13,704
กาฬสินธุ์	311,128	12,747	14,000	3	12,000	1	-	-	337,128	12,751
นครพนม	143,789	7,720	-	-	-	-	-	-	143,789	7,720
มุกดาหาร	40,185	2,108	3,800	1	-	-	-	-	43,985	2,109
สกลนคร	317,231	17,640	3,200	1	-	-	-	-	320,431	17,641
บึงกาฬ	211,183	5,455	13,100	3	-	-	-	-	224,283	5,458
เขต 5	456,471	15,782	29,760	7	38,089	2	-	-	524,320	15,791
เชียงใหม่	69,980	2,121	12,040	3	-	-	-	-	82,020	2,124
ลำพูน	20,132	440	-	-	-	-	-	-	20,132	440
ลำปาง	33,896	1,091	4,520	1	-	-	-	-	38,416	1,092

ตารางที่ 7-3 จำนวนเกษตรกรผู้เลี้ยงเป็ด จำแนกตามจำนวนเป็ดที่เลี้ยง รายจังหวัด ปี 2565

จังหวัด	เป็ด									
	< 3,000 ตัว		3,000 - 10,000 ตัว		10,001 - 100,000 ตัว		> 100,000 ตัว		รวม	
	จำนวน (ตัว)	เกษตรกร (ราย)	จำนวน (ตัว)	เกษตรกร (ราย)	จำนวน (ตัว)	เกษตรกร (ราย)	จำนวน (ตัว)	เกษตรกร (ราย)	จำนวน (ตัว)	เกษตรกร (ราย)
แพร่	26,945	845	-	-	-	-	-	-	26,945	845
น่าน	58,501	3,154	4,000	1	20,000	1	-	-	82,501	3,156
พะเยา	77,425	2,247	4,200	1	-	-	-	-	81,625	2,248
เชียงราย	154,565	5,114	5,000	1	18,089	1	-	-	177,654	5,116
แม่ฮ่องสอน	15,027	770	-	-	-	-	-	-	15,027	770
เขต 6	1,244,300	23,159	1,511,085	271	1,015,808	46	450,000	1	4,221,193	23,477
อุดรดิตถ์	35,740	639	74,105	16	42,000	3	-	-	151,845	658
นครสวรรค์	213,954	3,822	330,005	61	195,000	13	-	-	738,959	3,896
อุทัยธานี	178,623	3,239	97,300	15	-	-	-	-	275,923	3,254
กำแพงเพชร	153,468	2,716	96,817	24	10,800	1	-	-	261,085	2,741
ตาก	39,599	1,795	-	-	-	-	-	-	39,599	1,795
พิษณุโลก	231,748	3,359	314,760	56	230,300	10	-	-	776,808	3,425
พิจิตร	231,487	2,429	512,167	86	114,015	8	-	-	857,669	2,523
เพชรบูรณ์	109,350	3,715	12,931	3	325,893	6	450,000	1	898,174	3,725
สุโขทัย	50,331	1,445	73,000	10	97,800	5	-	-	221,131	1,460
เขต 7	1,121,578	10,324	2,247,830	404	2,333,361	117	1,809,700	11	7,512,469	10,856
ราชบุรี	47,463	1,163	47,000	8	67,000	4	468,800	3	630,263	1,178
กาญจนบุรี	62,932	1,875	146,700	19	166,578	10	360,000	2	736,210	1,906
นครปฐม	145,797	1,176	448,255	98	600,320	21	840,900	5	2,035,272	1,300
สมุทรสาคร	11,665	276	-	-	-	-	-	-	11,665	276
สมุทรสงคราม	4,999	250	-	-	-	-	-	-	4,999	250
เพชรบุรี	163,057	1,048	294,345	47	70,803	5	-	-	528,205	1,100
ประจวบคีรีขันธ์	46,519	1,084	3,000	1	18,000	1	-	-	67,519	1,086
สุพรรณบุรี	639,146	3,452	1,308,530	231	1,410,660	76	140,000	1	3,498,336	3,760
เขต 8	1,661,025	34,132	223,641	52	60,000	2	-	-	1,944,666	34,186
นครศรีธรรมราช	593,440	12,135	51,658	15	-	-	-	-	645,098	12,150
กระบี่	52,194	1,728	-	-	-	-	-	-	52,194	1,728
พังงา	30,745	1,126	3,500	1	-	-	-	-	34,245	1,127
ภูเก็ต	17,648	454	8,000	1	-	-	-	-	25,648	455
สุราษฎร์ธานี	263,228	5,091	71,000	14	40,000	1	-	-	374,228	5,106
ระนอง	13,923	667	3,500	1	-	-	-	-	17,423	668
ชุมพร	55,180	1,332	14,132	3	-	-	-	-	69,312	1,335
ตรัง	83,659	2,160	20,301	6	-	-	-	-	103,960	2,166
พัทลุง	551,008	9,439	51,550	11	20,000	1	-	-	622,558	9,451
เขต 9	1,567,481	67,883	109,151	33	-	-	-	-	1,676,632	67,916
สงขลา	590,014	9,967	99,151	31	-	-	-	-	689,165	9,998
สตูล	99,846	5,932	-	-	-	-	-	-	99,846	5,932
ปัตตานี	302,472	14,850	10,000	2	-	-	-	-	312,472	14,852
ยะลา	265,220	16,921	-	-	-	-	-	-	265,220	16,921
นราธิวาส	309,929	20,213	-	-	-	-	-	-	309,929	20,213

ที่มา : สำนักงานปศุสัตว์อำเภอ

รวบรวมโดย : กลุ่มสารสนเทศและข้อมูลสถิติ ศูนย์เทคโนโลยีสารสนเทศและการสื่อสาร กรมปศุสัตว์

ตารางที่ 7-4 จำนวนเกษตรกรผู้เลี้ยงเป็ดเนื้อ จำแนกตามจำนวนเป็ดเนื้อที่เลี้ยง รายจังหวัด ปี 2565

จังหวัด	เป็ดเนื้อ									
	< 3,000 ตัว		3,000 - 10,000 ตัว		10,001 - 100,000 ตัว		> 100,000 ตัว		รวม	
	จำนวน (ตัว)	เกษตรกร (ราย)	จำนวน (ตัว)	เกษตรกร (ราย)	จำนวน (ตัว)	เกษตรกร (ราย)	จำนวน (ตัว)	เกษตรกร (ราย)	จำนวน (ตัว)	เกษตรกร (ราย)
ยอดรวม	1,254,801	31,852	1,124,595	209	2,268,560	84	4,195,640	24	8,843,596	32,169
เขต 1	117,947	1,468	227,016	45	381,937	13	647,340	3	1,374,240	1,529
กรุงเทพมหานคร	5,840	119	8,000	1	-	-	-	-	13,840	120
นนทบุรี	1,312	76	3,022	1	-	-	-	-	4,334	77
ปทุมธานี	6,900	121	19,444	3	35,536	2	-	-	61,880	126
พระนครศรีอยุธยา	8,191	212	40,000	8	62,000	3	-	-	110,191	223
อ่างทอง	4,495	45	-	-	-	-	-	-	4,495	45
ลพบุรี	28,534	230	87,200	15	99,000	3	200,000	1	414,734	249
สิงห์บุรี	4,322	62	-	-	-	-	-	-	4,322	62
ชัยนาท	34,149	440	39,500	10	13,000	1	-	-	86,649	451
สระบุรี	24,204	163	29,850	7	172,401	4	447,340	2	673,795	176
เขต 2	159,256	1,821	387,001	72	1,096,074	43	898,600	7	2,540,931	1,943
สมุทรปราการ	1,323	101	-	-	-	-	-	-	1,323	101
ชลบุรี	26,724	55	110,100	19	26,909	2	-	-	163,733	76
ระยอง	7,604	46	12,500	3	306,600	10	120,000	1	446,704	60
จันทบุรี	7,005	150	14,000	4	-	-	-	-	21,005	154
ตราด	1,502	35	-	-	-	-	-	-	1,502	35
ฉะเชิงเทรา	26,376	580	86,029	15	250,770	10	421,600	3	784,775	608
ปราจีนบุรี	13,117	137	-	-	144,290	3	357,000	3	514,407	143
นครนายก	60,871	247	150,572	29	265,460	14	-	-	476,903	290
สระแก้ว	14,734	470	13,800	2	102,045	4	-	-	130,579	476
เขต 3	247,745	8,923	189,973	35	105,700	6	530,000	3	1,073,418	8,967
นครราชสีมา	85,358	2,538	135,449	25	105,700	6	-	-	326,507	2,569
บุรีรัมย์	29,928	870	17,324	4	-	-	-	-	47,252	874
ศรีสะเกษ	32,000	2,117	-	-	-	-	-	-	32,000	2,117
สุรินทร์	19,862	959	18,500	3	-	-	-	-	38,362	962
อุบลราชธานี	32,879	1,286	-	-	-	-	-	-	32,879	1,286
ยโสธร	7,045	182	-	-	-	-	-	-	7,045	182
ชัยภูมิ	33,397	632	18,700	3	-	-	530,000	3	582,097	638
อำนาจเจริญ	7,276	339	-	-	-	-	-	-	7,276	339
เขต 4	331,324	11,335	51,600	10	74,146	3	-	-	457,070	11,348
ร้อยเอ็ด	70,364	2,233	8,500	2	-	-	-	-	78,864	2,235
หนองบัวลำภู	5,317	81	-	-	-	-	-	-	5,317	81
ขอนแก่น	75,127	2,400	21,660	4	74,146	3	-	-	170,933	2,407
อุดรธานี	20,444	583	4,440	1	-	-	-	-	24,884	584
เลย	3,843	73	-	-	-	-	-	-	3,843	73
หนองคาย	8,258	124	-	-	-	-	-	-	8,258	124
มหาสารคาม	82,286	3,507	7,000	1	-	-	-	-	89,286	3,508
กาฬสินธุ์	28,066	1,147	-	-	-	-	-	-	28,066	1,147
นครพนม	11,801	453	-	-	-	-	-	-	11,801	453
มุกดาหาร	2,902	118	-	-	-	-	-	-	2,902	118
สกลนคร	14,470	445	-	-	-	-	-	-	14,470	445
บึงกาฬ	8,446	171	10,000	2	-	-	-	-	18,446	173
เขต 5	22,415	716	-	-	-	-	-	-	22,415	716
เชียงใหม่	6,036	179	-	-	-	-	-	-	6,036	179
ลำพูน	1,256	40	-	-	-	-	-	-	1,256	40
ลำปาง	1,317	67	-	-	-	-	-	-	1,317	67

ตารางที่ 7-4 จำนวนเกษตรกรผู้เลี้ยงเป็ดเนื้อ จำแนกตามจำนวนเป็ดเนื้อที่เลี้ยง รายจังหวัด ปี 2565

จังหวัด	เป็ดเนื้อ									
	< 3,000 ตัว		3,000 - 10,000 ตัว		10,001 - 100,000 ตัว		> 100,000 ตัว		รวม	
	จำนวน (ตัว)	เกษตรกร (ราย)	จำนวน (ตัว)	เกษตรกร (ราย)	จำนวน (ตัว)	เกษตรกร (ราย)	จำนวน (ตัว)	เกษตรกร (ราย)	จำนวน (ตัว)	เกษตรกร (ราย)
แพร่	1,917	59	-	-	-	-	-	-	1,917	59
น่าน	2,272	84	-	-	-	-	-	-	2,272	84
พะเยา	2,298	72	-	-	-	-	-	-	2,298	72
เชียงราย	6,383	191	-	-	-	-	-	-	6,383	191
แม่ฮ่องสอน	936	24	-	-	-	-	-	-	936	24
เขต 6	75,843	1,245	39,751	7	289,893	4	450,000	1	855,487	1,257
อุดรดิตถ์	6,168	55	3,000	1	-	-	-	-	9,168	56
นครสวรรค์	16,857	230	13,001	2	-	-	-	-	29,858	232
อุทัยธานี	13,087	132	-	-	-	-	-	-	13,087	132
กำแพงเพชร	9,517	207	-	-	-	-	-	-	9,517	207
ตาก	1,278	100	-	-	-	-	-	-	1,278	100
พิษณุโลก	7,548	163	8,750	2	-	-	-	-	16,298	165
พิจิตร	8,229	53	5,000	1	-	-	-	-	13,229	54
เพชรบูรณ์	9,510	241	-	-	289,893	4	450,000	1	749,403	246
สุโขทัย	3,649	64	10,000	1	-	-	-	-	13,649	65
เขต 7	80,332	1,165	197,354	35	320,810	15	1,669,700	10	2,268,196	1,225
ราชบุรี	3,171	121	8,000	2	20,000	1	468,800	3	499,971	127
กาญจนบุรี	7,897	251	27,000	4	55,030	4	360,000	2	449,927	261
นครปฐม	23,009	206	45,900	11	154,280	5	840,900	5	1,064,089	227
สมุทรสาคร	216	8	-	-	-	-	-	-	216	8
สมุทรสงคราม	169	17	-	-	-	-	-	-	169	17
เพชรบุรี	12,945	155	43,954	7	12,500	1	-	-	69,399	163
ประจวบคีรีขันธ์	3,587	102	-	-	-	-	-	-	3,587	102
สุพรรณบุรี	29,338	305	72,500	11	79,000	4	-	-	180,838	320
เขต 8	126,956	2,553	31,900	5	-	-	-	-	158,856	2,558
นครศรีธรรมราช	22,521	489	-	-	-	-	-	-	22,521	489
กระบี่	3,573	145	-	-	-	-	-	-	3,573	145
พังงา	2,655	87	-	-	-	-	-	-	2,655	87
ภูเก็ต	221	7	7,500	1	-	-	-	-	7,721	8
สุราษฎร์ธานี	11,194	190	-	-	-	-	-	-	11,194	190
ระนอง	145	10	-	-	-	-	-	-	145	10
ชุมพร	5,127	121	-	-	-	-	-	-	5,127	121
ตรัง	6,366	199	-	-	-	-	-	-	6,366	199
พัทลุง	75,154	1,305	24,400	4	-	-	-	-	99,554	1,309
เขต 9	92,983	2,626	-	-	-	-	-	-	92,983	2,626
สงขลา	50,275	827	-	-	-	-	-	-	50,275	827
สตูล	4,292	195	-	-	-	-	-	-	4,292	195
ปัตตานี	16,329	470	-	-	-	-	-	-	16,329	470
ยะลา	15,123	863	-	-	-	-	-	-	15,123	863
นราธิวาส	6,964	271	-	-	-	-	-	-	6,964	271

ที่มา : สำนักงานปลุสัตัวอำเภอ

รวบรวมโดย : กลุ่มสารสนเทศและข้อมูลสถิติ ศูนย์เทคโนโลยีสารสนเทศและการสื่อสาร กรมปลุสัตัว

ตารางที่ 7-5 จำนวนเกษตรกรผู้เลี้ยงเป็ดไข่ จำแนกตามจำนวนเป็ดไข่ที่เลี้ยง รายจังหวัด ปี 2565

จังหวัด	เป็ดไข่									
	< 3,000 ตัว		3,000 - 5,000 ตัว		5,001 - 10,000 ตัว		> 10,000 ตัว		รวม	
	จำนวน (ตัว)	เกษตรกร (ราย)	จำนวน (ตัว)	เกษตรกร (ราย)	จำนวน (ตัว)	เกษตรกร (ราย)	จำนวน (ตัว)	เกษตรกร (ราย)	จำนวน (ตัว)	เกษตรกร (ราย)
ยอดรวม	6,387,443	84,290	2,721,355	709	3,468,190	433	4,993,233	254	17,570,221	85,686
เขต 1	1,297,100	7,740	769,389	189	913,082	115	1,576,711	81	4,556,282	8,125
กรุงเทพมหานคร	12,892	130	-	-	14,500	2	-	-	27,392	132
นนทบุรี	24,368	146	5,000	1	29,901	4	81,000	4	140,269	155
ปทุมธานี	75,574	531	30,832	8	79,525	10	172,816	11	358,747	560
พระนครศรีอยุธยา	150,238	1,308	70,150	16	92,300	12	158,500	7	471,188	1,343
อ่างทอง	449,789	1,983	292,258	71	393,139	48	427,432	23	1,562,618	2,125
ลพบุรี	210,641	984	126,065	33	72,510	9	146,950	8	556,166	1,034
สิงห์บุรี	69,639	389	42,300	10	18,000	3	-	-	129,939	402
ชัยนาท	252,188	1,649	173,284	43	176,201	23	443,013	24	1,044,686	1,739
สระบุรี	51,771	620	29,500	7	37,006	4	147,000	4	265,277	635
เขต 2	217,736	4,132	40,974	11	136,410	16	222,354	10	617,474	4,169
สมุทรปราการ	6,300	200	-	-	-	-	-	-	6,300	200
ชลบุรี	18,448	157	3,000	1	70,410	9	78,982	4	170,840	171
ระยอง	10,500	114	5,000	1	10,000	1	-	-	25,500	116
จันทบุรี	10,890	128	-	-	-	-	-	-	10,890	128
ตราด	13,118	59	-	-	-	-	-	-	13,118	59
ฉะเชิงเทรา	84,339	1,677	24,950	7	36,000	4	111,972	4	257,261	1,692
ปราจีนบุรี	29,835	438	8,024	2	10,000	1	-	-	47,859	441
นครนายก	21,246	367	-	-	10,000	1	31,400	2	62,646	370
สระแก้ว	23,060	992	-	-	-	-	-	-	23,060	992
เขต 3	919,692	26,351	106,138	30	181,835	24	255,702	14	1,463,367	26,419
นครราชสีมา	271,379	6,179	42,142	12	116,675	16	123,549	7	553,745	6,214
บุรีรัมย์	137,042	7,030	16,100	4	20,000	2	50,153	3	223,295	7,039
ศรีสะเกษ	43,174	2,073	3,400	1	18,160	3	-	-	64,734	2,077
สุรินทร์	149,582	6,694	17,695	5	7,000	1	20,000	1	194,277	6,701
อุบลราชธานี	46,570	1,432	3,001	1	-	-	12,000	1	61,571	1,434
ยโสธร	26,867	922	3,000	1	-	-	-	-	29,867	923
ชัยภูมิ	236,767	1,812	16,800	5	20,000	2	20,000	1	293,567	1,820
อำนาจเจริญ	8,311	209	4,000	1	-	-	30,000	1	42,311	211
เขต 4	737,725	14,499	123,765	34	55,790	8	53,000	4	970,280	14,545
ร้อยเอ็ด	158,961	4,035	21,100	6	12,300	2	12,000	1	204,361	4,044
หนองบัวลำภู	24,110	301	3,500	1	-	-	-	-	27,610	302
ขอนแก่น	172,278	2,274	68,865	18	35,490	5	29,000	2	305,633	2,299
อุดรธานี	56,977	1,401	7,000	2	-	-	-	-	63,977	1,403
เลย	11,002	124	-	-	-	-	-	-	11,002	124
หนองคาย	27,217	337	3,000	1	-	-	-	-	30,217	338
มหาสารคาม	118,398	2,608	8,000	2	-	-	-	-	126,398	2,610
กาฬสินธุ์	100,907	1,975	6,000	2	8,000	1	12,000	1	126,907	1,979
นครพนม	11,379	302	-	-	-	-	-	-	11,379	302
มุกดาหาร	4,458	158	-	-	-	-	-	-	4,458	158
สกลนคร	31,669	767	3,200	1	-	-	-	-	34,869	768
บึงกาฬ	20,369	217	3,100	1	-	-	-	-	23,469	218
เขต 5	177,266	2,965	18,520	5	-	-	38,089	2	233,875	2,972
เชียงใหม่	35,457	655	6,000	2	-	-	-	-	41,457	657
ลำพูน	14,887	231	-	-	-	-	-	-	14,887	231
ลำปาง	18,525	306	4,520	1	-	-	-	-	23,045	307

ตารางที่ 7-5 จำนวนเกษตรกรผู้เลี้ยงเป็ดไข่ จำแนกตามจำนวนเป็ดไข่ที่เลี้ยง รายจังหวัด ปี 2565

จังหวัด	เป็ดไข่									
	< 3,000 ตัว		3,000 - 5,000 ตัว		5,001 - 10,000 ตัว		> 10,000 ตัว		รวม	
	จำนวน (ตัว)	เกษตรกร (ราย)	จำนวน (ตัว)	เกษตรกร (ราย)	จำนวน (ตัว)	เกษตรกร (ราย)	จำนวน (ตัว)	เกษตรกร (ราย)	จำนวน (ตัว)	เกษตรกร (ราย)
แพร่	4,561	79	-	-	-	-	-	-	4,561	79
น่าน	13,049	316	4,000	1	-	-	20,000	1	37,049	318
พะเยา	34,905	265	4,000	1	-	-	-	-	38,905	266
เชียงราย	51,621	1,009	-	-	-	-	18,089	1	69,710	1,010
แม่ฮ่องสอน	4,261	104	-	-	-	-	-	-	4,261	104
เขต 6	863,608	9,098	612,694	156	861,220	107	714,115	41	3,051,637	9,402
อุดรดิตถ์	18,551	119	55,505	13	15,600	2	42,000	3	131,656	137
นครสวรรค์	159,525	2,237	146,108	38	167,002	20	195,000	13	667,635	2,308
อุทัยธานี	145,971	2,367	28,800	7	68,500	8	-	-	243,271	2,382
กำแพงเพชร	106,869	882	72,405	20	24,400	4	10,800	1	214,474	907
ตาก	10,073	221	-	-	-	-	-	-	10,073	221
พิษณุโลก	166,796	1,058	115,300	30	190,600	24	230,300	10	702,996	1,122
พิจิตร	184,085	1,149	176,649	44	330,118	41	114,015	8	804,867	1,242
เพชรบูรณ์	34,807	447	12,927	3	-	-	36,000	2	83,734	452
สุโขทัย	36,931	618	5,000	1	65,000	8	86,000	4	192,931	631
เขต 7	945,148	4,698	834,601	219	1,267,353	156	2,073,262	100	5,120,364	5,173
ราชบุรี	33,320	578	8,000	2	31,000	4	47,000	3	119,320	587
กาญจนบุรี	40,213	629	13,000	4	133,700	15	80,000	4	266,913	652
นครปฐม	119,158	537	233,800	62	159,600	23	443,130	16	955,688	638
สมุทรสาคร	8,558	159	-	-	-	-	-	-	8,558	159
สมุทรสงคราม	3,995	192	-	-	-	-	-	-	3,995	192
เพชรบุรี	144,291	538	62,151	15	194,723	25	45,522	4	446,687	582
ประจวบคีรีขันธ์	31,356	404	3,000	1	-	-	18,000	1	52,356	406
สุพรรณบุรี	564,257	1,661	514,650	135	748,330	89	1,439,610	72	3,266,847	1,957
เขต 8	852,384	8,755	127,733	37	46,000	6	60,000	2	1,086,117	8,800
นครศรีธรรมราช	318,608	3,441	42,250	13	6,000	1	-	-	366,858	3,455
กระบี่	11,887	281	-	-	-	-	-	-	11,887	281
พังงา	9,025	212	3,500	1	-	-	-	-	12,525	213
ภูเก็ต	4,991	32	-	-	-	-	-	-	4,991	32
สุราษฎร์ธานี	169,338	1,961	37,000	10	34,000	4	40,000	1	280,338	1,976
ระนอง	4,350	86	3,500	1	-	-	-	-	7,850	87
ชุมพร	37,124	426	4,132	1	6,000	1	-	-	47,256	428
ตรัง	42,083	458	20,301	6	-	-	-	-	62,384	464
พัทลุง	254,978	1,858	17,050	5	-	-	20,000	1	292,028	1,864
เขต 9	376,784	6,052	87,541	28	6,500	1	-	-	470,825	6,081
สงขลา	274,503	1,818	87,541	28	-	-	-	-	362,044	1,846
สตูล	17,741	686	-	-	-	-	-	-	17,741	686
ปัตตานี	41,584	1,387	-	-	6,500	1	-	-	48,084	1,388
ยะลา	23,728	1,228	-	-	-	-	-	-	23,728	1,228
นราธิวาส	19,228	933	-	-	-	-	-	-	19,228	933

ที่มา : สำนักงานปศุสัตว์อำเภอ

รวบรวมโดย : กลุ่มสารสนเทศและข้อมูลสถิติ ศูนย์เทคโนโลยีสารสนเทศและการสื่อสาร กรมปศุสัตว์

ส่วนที่ 8 สรุปข้อมูลและสถิติ จำนวนเกษตรกร

และ



แผนที่ที่แสดงความหนาแน่นของจำนวนการเลี้ยงแพะรายจังหวัด

ปี 2565

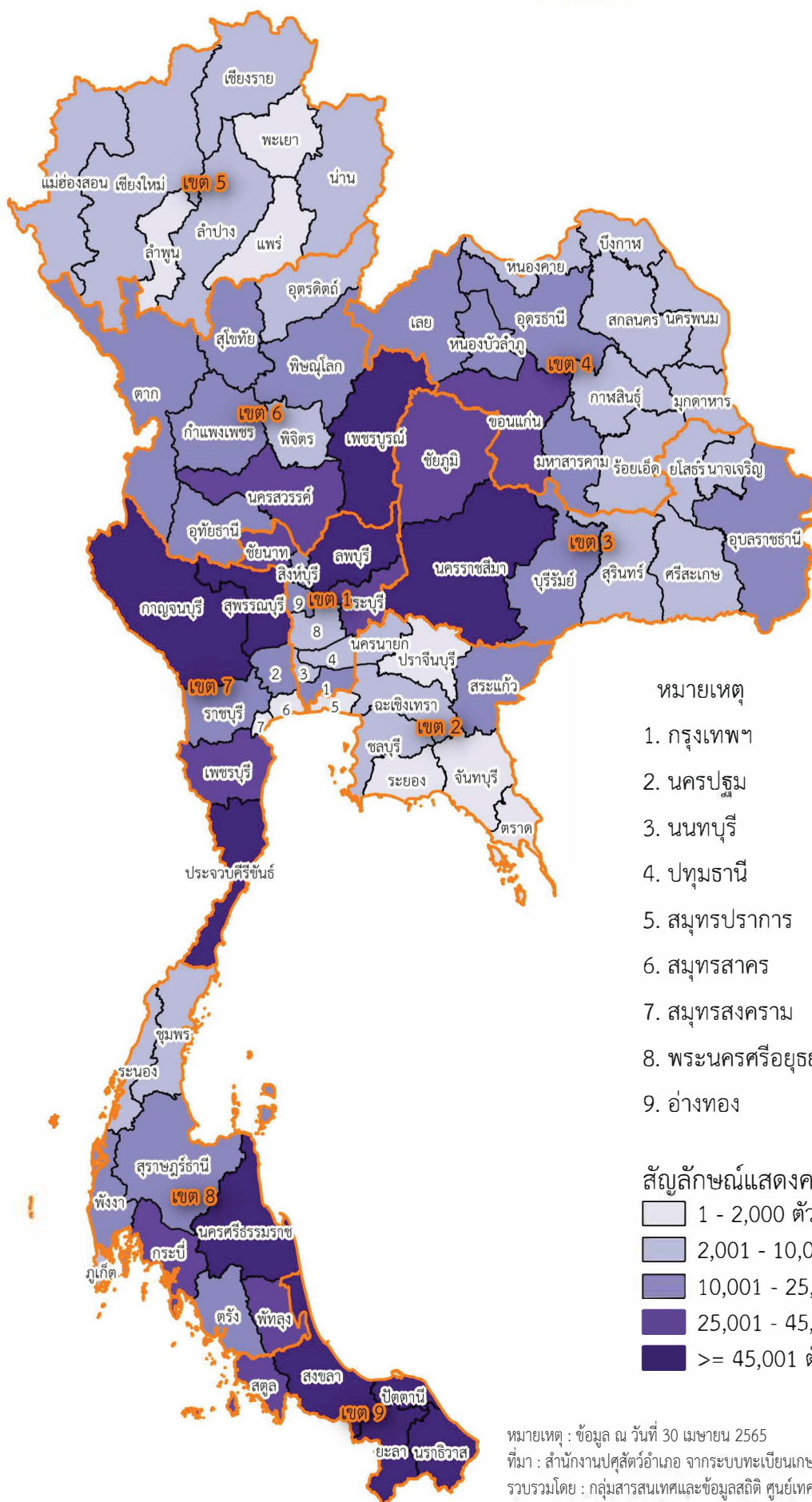

หมายเหตุ : ข้อมูล ณ วันที่ 30 เมษายน 2565

ที่มา : สำนักงานปลุสัตว์อำเภอ จากระบบทะเบียนเกษตรกรผู้เลี้ยงสัตว์ กรมปลุสัตว์ (DLD e-Regist)

รวบรวมโดย : กลุ่มสารสนเทศและข้อมูลสถิติ ศูนย์เทคโนโลยีสารสนเทศและการสื่อสาร กรมปลุสัตว์

สรุปข้อมูลและสถิติจำนวนเกษตรกร - แพะ ปี 2565

1. เกษตรกร - แพะ

- จำนวนเกษตรกรและแพะ

ในปี 2565 มีเกษตรกรผู้เลี้ยงแพะทั้งหมด จำนวน 92,997 ราย ซึ่งส่วนใหญ่อยู่ในพื้นที่เขต 9 จำนวน 44,888 ราย (ร้อยละ 48.27) รองลงมา คือ เขต 8 จำนวน 9,649 ราย (ร้อยละ 10.38) และเขต 3 จำนวน 9,078 ราย (ร้อยละ 9.76) ตามลำดับ

โดยมีการเลี้ยงแพะทั้งหมดจำนวน 1,505,381 ตัว ซึ่งในพื้นที่เขต 7 เลี้ยงแพะมากที่สุด จำนวน 290,218 ตัว (ร้อยละ 19.28) รองลงมา คือ เขต 9 จำนวน 260,351 ตัว (ร้อยละ 17.29) และเขต 3 จำนวน 210,651 ตัว (ร้อยละ 13.99) ตามลำดับ รายละเอียดตามตารางที่ 1 และแผนภูมิที่ 1

ตารางที่ 1 จำนวนเกษตรกรและแพะ รายเขตปศุสัตว์

เขต ปศุสัตว์	เกษตรกร (ราย)		แพะ (ตัว)	
	จำนวน	ร้อยละ	จำนวน	ร้อยละ
รวม	92,997	100.00	1,505,381	100.00
เขต 1	6,583	7.08	196,974	13.08
เขต 2	1,757	1.89	38,720	2.57
เขต 3	9,078	9.76	210,651	13.99
เขต 4	5,908	6.35	123,005	8.17
เขต 5	1,892	2.03	30,447	2.02
เขต 6	5,291	5.69	171,557	11.40
เขต 7	7,951	8.55	290,218	19.28
เขต 8	9,649	10.38	183,458	12.19
เขต 9	44,888	48.27	260,351	17.29

แผนภูมิที่ 1 จำนวนเกษตรกรและแพะ รายเขตปศุสัตว์

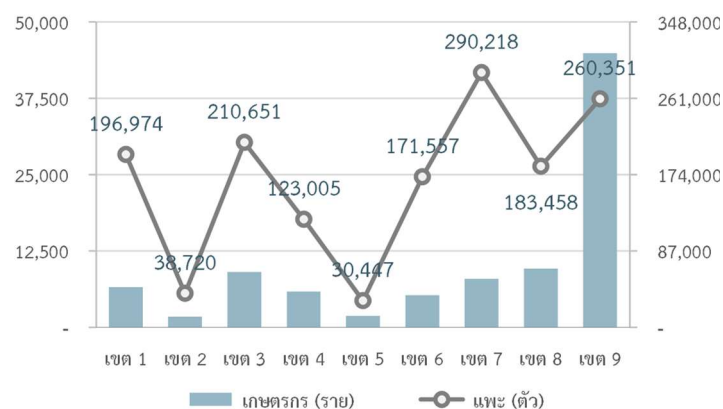

จังหวัดยะลา มีเกษตรกรผู้เลี้ยงแพะมากที่สุด จำนวน 13,735 ราย (ร้อยละ 14.77) รองลงมา คือ จังหวัดนราธิวาส ปัตตานี สงขลา และสตูล ตามลำดับ รายละเอียดตามตารางที่ 2

ตารางที่ 2 จังหวัดที่มีจำนวนเกษตรกรผู้เลี้ยงแพะมากที่สุด 5 อันดับแรก

ลำดับ ที่	จังหวัด	เกษตรกร (ราย)	
		จำนวน	ร้อยละ
1	ยะลา	13,735	14.77
2	นราธิวาส	10,168	10.93
3	ปัตตานี	9,871	10.61
4	สงขลา	5,978	6.43
5	สตูล	5,136	5.52

จังหวัดนครราชสีมา มีการเลี้ยงแพะมากที่สุด จำนวน 124,686 ตัว (ร้อยละ 8.28) รองลงมา คือ จังหวัดกาญจนบุรี ลพบุรี ยะลา และสงขลา ตามลำดับ รายละเอียดตามตารางที่ 3

ตารางที่ 3 จังหวัดที่มีจำนวนแพะมากที่สุด 5 อันดับแรก

ลำดับ ที่	จังหวัด	แพะ (ตัว)	
		จำนวน	ร้อยละ
1	นครราชสีมา	124,686	8.28
2	กาญจนบุรี	116,563	7.74
3	ลพบุรี	73,506	4.88
4	ยะลา	68,864	4.57
5	สงขลา	58,575	3.89

2. เปรียบเทียบเกษตรกร - แพะ ปี 2564 - 2565

2.1 เปรียบเทียบจำนวนเกษตรกรผู้เลี้ยงแพะ ปี 2564 - 2565

เกษตรกรผู้เลี้ยงแพะเพิ่มขึ้น จำนวน 8,024 ราย โดยในพื้นที่เขต 3 เพิ่มขึ้นมากที่สุด จำนวน 1,856 ราย รองลงมา คือ เขต 4 จำนวน 1,573 ราย และเขต 6 จำนวน 1,209 ราย ตามลำดับ

ในพื้นที่เขต 9 ลดลง จำนวน 56 ราย รายละเอียดตามตารางที่ 4

ตารางที่ 4 เปรียบเทียบจำนวนเกษตรกรผู้เลี้ยงแพะ ปี 2564 - 2565

เขต ปศุสัตว์	เกษตรกร (ราย)		การเปลี่ยนแปลง	
	ปี 2564	ปี 2565	จำนวน	ร้อยละ
รวม	84,973	92,997	8,024	9.44
เขต 1	5,677	6,583	906	15.96
เขต 2	1,377	1,757	380	27.60
เขต 3	7,222	9,078	1,856	25.70
เขต 4	4,335	5,908	1,573	36.29
เขต 5	1,323	1,892	569	43.01
เขต 6	4,082	5,291	1,209	29.62
เขต 7	6,788	7,951	1,163	17.13
เขต 8	9,225	9,649	424	4.60
เขต 9	44,944	44,888	- 56	- 0.12

2.2 เปรียบเทียบจำนวนแพะ ปี 2564 - 2565

แพะเพิ่มขึ้น จำนวน 228,233 ตัว โดยในพื้นที่เขต 7 เพิ่มขึ้นมากที่สุด จำนวน 45,280 ตัว รองลงมา คือ เขต 6 จำนวน 41,754 ตัว และเขต 3 จำนวน 41,080 ตัว ตามลำดับ รายละเอียดตามตารางที่ 5

ตารางที่ 5 เปรียบเทียบจำนวนแพะ ปี 2564 - 2565

เขต ปศุสัตว์	แพะ (ตัว)		การเปลี่ยนแปลง	
	ปี 2564	ปี 2565	จำนวน	ร้อยละ
รวม	1,277,148	1,505,381	228,233	17.87
เขต 1	165,572	196,974	31,402	18.97
เขต 2	28,410	38,720	10,310	36.29
เขต 3	169,571	210,651	41,080	24.23
เขต 4	87,718	123,005	35,287	40.23
เขต 5	22,523	30,447	7,924	35.18
เขต 6	129,803	171,557	41,754	32.17
เขต 7	244,938	290,218	45,280	18.49
เขต 8	170,038	183,458	13,420	7.89
เขต 9	258,575	260,351	1,776	0.69

3. ประเภทแพะ

- จำนวนแพะ จำแนกตามประเภท

จากแพะทั้งหมดจำนวน 1,505,381 ตัว จำแนกเป็นแพะเนื้อ จำนวน 1,468,032 ตัว (ร้อยละ 97.52) และแพะนม จำนวน 37,349 ตัว (ร้อยละ 2.48) ตามลำดับ รายละเอียดตามแผนภูมิที่ 2

แผนภูมิที่ 2 จำนวนแพะจำแนกตามประเภท

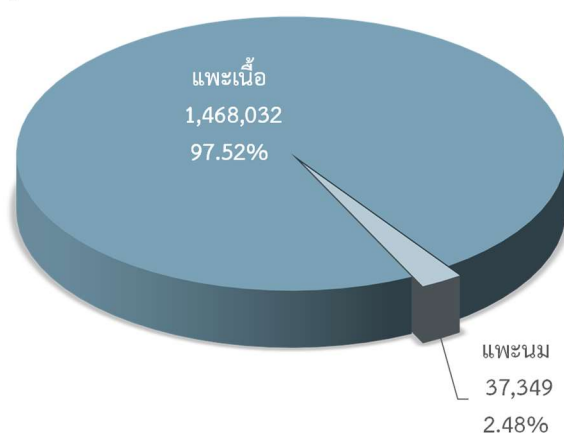

- **แพะเนื้อ** ส่วนใหญ่เลี้ยงในพื้นที่เขต 7 จำนวน 282,691 ตัว (ร้อยละ 19.26) รองลงมา คือ เขต 9 จำนวน 255,395 ตัว (ร้อยละ 17.40) และเขต 3 จำนวน 205,007 (ร้อยละ 13.96) ตามลำดับ

- **แพะนม** ส่วนใหญ่เลี้ยงในพื้นที่เขต 1 จำนวน 8,816 ตัว (ร้อยละ 23.60) รองลงมา คือ เขต 7 จำนวน 7,527 ตัว (ร้อยละ 20.15) และเขต 3 จำนวน 5,644 ตัว (ร้อยละ 15.11) ตามลำดับ รายละเอียดตามตารางที่ 6

ตารางที่ 6 จำนวนแพะจำแนกตามประเภท รายเขตปศุสัตว์

เขต ปศุสัตว์	แพะ (ตัว)			
	แพะเนื้อ		แพะนม	
	จำนวน	ร้อยละ	จำนวน	ร้อยละ
รวม	1,468,032	100.00	37,349	100.00
เขต 1	188,158	12.82	8,816	23.60
เขต 2	37,370	2.55	1,350	3.61
เขต 3	205,007	13.96	5,644	15.11
เขต 4	120,340	8.20	2,665	7.14
เขต 5	28,849	1.97	1,598	4.28
เขต 6	170,202	11.59	1,355	3.63
เขต 7	282,691	19.26	7,527	20.15
เขต 8	180,020	12.26	3,438	9.21
เขต 9	255,395	17.40	4,956	13.27

จังหวัดนครราชสีมา มีการเลี้ยงแพะเนื้อมากที่สุด จำนวน 120,790 ตัว (ร้อยละ 8.23) รองลงมา คือ จังหวัดกาญจนบุรี ลพบุรี ยะลา และสงขลา ตามลำดับ รายละเอียดตามตารางที่ 7

ตารางที่ 7 จังหวัดที่มีจำนวนแพะเนื้อมากที่สุด 5 อันดับแรก

ลำดับ ที่	จังหวัด	แพะเนื้อ (ตัว)	
		จำนวน	ร้อยละ
1	นครราชสีมา	120,790	8.23
2	กาญจนบุรี	115,056	7.84
3	ลพบุรี	72,083	4.91
4	ยะลา	66,419	4.52
5	สงขลา	58,237	3.97

จังหวัดนครราชสีมา มีการเลี้ยงแพะนมมากที่สุด จำนวน 3,896 ตัว (ร้อยละ 10.43) รองลงมา คือ จังหวัดกรุงเทพมหานคร ยะลา ราชบุรี และสุพรรณบุรี ตามลำดับ รายละเอียดตามตารางที่ 8

ตารางที่ 8 จังหวัดที่มีจำนวนแพะนมมากที่สุด 5 อันดับแรก

ลำดับ ที่	จังหวัด	แพะนม (ตัว)	
		จำนวน	ร้อยละ
1	นครราชสีมา	3,896	10.43
2	กรุงเทพมหานคร	3,292	8.81
3	ยะลา	2,445	6.55
4	ราชบุรี	2,236	5.99
5	สุพรรณบุรี	1,738	4.65

ตารางที่ 8-1 จำนวนเกษตรกรและแพะ รายจังหวัด ปี 2565

จังหวัด	แพะ											
	แพะเนื้อ					แพะนม					รวม	
	ผู้ (ตัว)	เมีย (ตัว)		รวม		ผู้ (ตัว)	เมีย (ตัว)		รวม		จำนวน (ตัว)	เกษตรกร (ราย)
		แรกเกิดถึง แพะสาว	ตั้งท้องแรก ขึ้นไป	จำนวน (ตัว)	เกษตรกร (ราย)		แรกเกิดถึง แพะสาว	ตั้งท้องแรก ขึ้นไป	จำนวน (ตัว)	เกษตรกร (ราย)		
ยอดรวม	353,319	624,162	490,551	1,468,032	91,667	7,963	17,877	11,509	37,349	2,160	1,505,381	92,997
เขต 1	37,722	82,621	67,815	188,158	6,324	1,903	4,611	2,302	8,816	425	196,974	6,583
กรุงเทพมหานคร	2,370	3,568	1,011	6,949	376	802	1,936	554	3,292	169	10,241	483
นนทบุรี	679	1,480	600	2,759	214	143	513	344	1,000	69	3,759	257
ปทุมธานี	749	1,943	404	3,096	118	75	120	-	195	8	3,291	123
พระนครศรีอยุธยา	1,571	3,819	1,629	7,019	359	218	395	181	794	42	7,813	381
อ่างทอง	1,507	5,353	3,606	10,466	393	32	283	51	366	22	10,832	409
ลพบุรี	14,913	26,676	30,494	72,083	2,368	228	583	612	1,423	46	73,506	2,397
สิงห์บุรี	2,806	6,991	8,602	18,399	549	52	91	107	250	10	18,649	553
ชัยนาท	6,795	20,342	14,019	41,156	1,121	40	150	48	238	14	41,394	1,131
สระบุรี	6,332	12,449	7,450	26,231	826	313	540	405	1,258	45	27,489	849
เขต 2	8,758	19,022	9,590	37,370	1,707	308	608	434	1,350	88	38,720	1,757
สมุทรปราการ	112	237	32	381	22	25	67	45	137	8	518	29
ชลบุรี	1,322	3,013	2,338	6,673	311	70	186	122	378	26	7,051	322
ระยอง	261	604	135	1,000	41	-	-	-	-	-	1,000	41
จันทบุรี	91	138	61	290	30	2	-	-	2	1	292	31
ตราด	114	140	178	432	27	5	3	4	12	1	444	28
ฉะเชิงเทรา	2,055	3,458	1,802	7,315	390	85	266	154	505	33	7,820	407
ปราจีนบุรี	344	1,084	341	1,769	98	72	23	37	132	6	1,901	102
นครนายก	542	1,315	530	2,387	101	-	7	-	7	1	2,394	101
สระแก้ว	3,917	9,033	4,173	17,123	687	49	56	72	177	12	17,300	696
เขต 3	42,433	92,614	69,960	205,007	8,883	1,247	2,219	2,178	5,644	247	210,651	9,078
นครราชสีมา	25,290	54,124	41,376	120,790	4,468	861	1,471	1,564	3,896	118	124,686	4,566
บุรีรัมย์	4,223	8,796	7,277	20,296	1,139	114	210	305	629	48	20,925	1,176

ตารางที่ 8-1 จำนวนเกษตรกรและแพะ รายจังหวัด ปี 2565

จังหวัด	แพะ											
	แพะเนื้อ					แพะนม					รวม	
	ผู้ (ตัว)	เมีย (ตัว)		รวม		ผู้ (ตัว)	เมีย (ตัว)		รวม		จำนวน (ตัว)	เกษตรกร (ราย)
		แรกเกิดถึง แพะสาว	ตั้งท้องแรก ขึ้นไป	จำนวน (ตัว)	เกษตรกร (ราย)		แรกเกิดถึง แพะสาว	ตั้งท้องแรก ขึ้นไป	จำนวน (ตัว)	เกษตรกร (ราย)		
สุรินทร์	1,222	3,097	2,331	6,650	443	22	128	43	193	14	6,843	455
ศรีสะเกษ	1,070	2,450	1,411	4,931	307	37	43	46	126	10	5,057	316
อุบลราชธานี	2,212	4,343	3,537	10,092	752	20	41	26	87	19	10,179	764
ยโสธร	406	1,023	548	1,977	138	15	39	40	94	8	2,071	144
ชัยภูมิ	7,582	16,525	12,467	36,574	1,501	158	207	154	519	29	37,093	1,521
อำนาจเจริญ	428	2,256	1,013	3,697	135	20	80	-	100	1	3,797	136
เขต 4	25,138	51,596	43,606	120,340	5,811	558	1,652	455	2,665	142	123,005	5,908
บึงกาฬ	1,161	2,108	1,282	4,551	205	16	18	9	43	4	4,594	206
หนองบัวลำภู	2,049	4,134	4,194	10,377	462	46	55	34	135	9	10,512	468
ขอนแก่น	5,017	11,082	8,621	24,720	1,104	124	971	160	1,255	43	25,975	1,138
อุดรธานี	4,238	8,245	7,511	19,994	944	99	105	35	239	17	20,233	952
เลย	1,678	3,714	4,838	10,230	405	22	61	33	116	8	10,346	409
หนองคาย	2,107	3,600	2,815	8,522	411	30	53	22	105	6	8,627	413
มหาสารคาม	2,409	5,866	3,909	12,184	472	64	134	81	279	18	12,463	485
ร้อยเอ็ด	1,170	2,647	2,360	6,177	379	51	15	30	96	14	6,273	389
กาฬสินธุ์	1,561	2,941	2,313	6,815	402	36	71	24	131	10	6,946	411
สกลนคร	1,739	3,186	3,052	7,977	482	-	-	-	-	-	7,977	482
นครพนม	1,328	3,002	1,772	6,102	377	70	169	27	266	13	6,368	387
มุกดาหาร	681	1,071	939	2,691	168	-	-	-	-	-	2,691	168
เขต 5	8,581	13,429	6,839	28,849	1,835	326	927	345	1,598	79	30,447	1,892
เชียงใหม่	3,290	2,390	1,132	6,812	528	174	667	256	1,097	41	7,909	554
ลำพูน	251	649	281	1,181	49	8	23	-	31	1	1,212	50
ลำปาง	1,013	2,996	2,083	6,092	237	66	76	29	171	7	6,263	243
แพร่	344	1,037	462	1,843	70	19	36	3	58	3	1,901	73

ตารางที่ 8-1 จำนวนเกษตรกรและแพะ รายจังหวัด ปี 2565

จังหวัด	แพะ											
	แพะเนื้อ					แพะนม					รวม	
	ผู้ (ตัว)	เมีย (ตัว)		รวม		ผู้ (ตัว)	เมีย (ตัว)		รวม		จำนวน (ตัว)	เกษตรกร (ราย)
		แรกเกิดถึง แพะสาว	ตั้งท้องแรก ขึ้นไป	จำนวน (ตัว)	เกษตรกร (ราย)		แรกเกิดถึง แพะสาว	ตั้งท้องแรก ขึ้นไป	จำนวน (ตัว)	เกษตรกร (ราย)		
น่าน	860	1,406	698	2,964	295	13	25	-	38	5	3,002	299
พะเยา	356	877	484	1,717	95	15	25	27	67	4	1,784	98
เชียงราย	1,432	2,515	1,350	5,297	283	21	71	30	122	15	5,419	296
แม่ฮ่องสอน	1,035	1,559	349	2,943	278	10	4	-	14	3	2,957	279
เขต 6	35,332	75,128	59,742	170,202	5,239	199	568	588	1,355	89	171,557	5,291
อุดรดิตถ์	468	1,128	1,080	2,676	78	1	-	20	21	2	2,697	78
นครสวรรค์	5,736	16,496	12,457	34,689	1,085	30	71	85	186	12	34,875	1,094
อุทัยธานี	2,916	6,583	5,819	15,318	530	4	17	16	37	5	15,355	535
กำแพงเพชร	1,935	5,712	3,478	11,125	389	7	13	25	45	6	11,170	392
ตาก	6,883	6,410	3,445	16,738	554	30	126	17	173	18	16,911	560
สุโขทัย	2,219	5,743	4,147	12,109	337	46	118	176	340	11	12,449	344
พิษณุโลก	2,827	8,591	5,056	16,474	495	27	51	42	120	8	16,594	502
พิจิตร	1,643	4,264	3,930	9,837	351	10	26	40	76	4	9,913	355
เพชรบูรณ์	10,705	20,201	20,330	51,236	1,420	44	146	167	357	23	51,593	1,431
เขต 7	75,170	113,325	94,196	282,691	7,766	1,548	3,348	2,631	7,527	267	290,218	7,951
ราชบุรี	3,935	9,503	7,888	21,326	767	512	842	882	2,236	85	23,562	828
กาญจนบุรี	21,706	50,422	42,928	115,056	3,163	334	775	398	1,507	60	116,563	3,204
สุพรรณบุรี	7,788	20,174	22,515	50,477	1,545	199	744	795	1,738	47	52,215	1,585
นครปฐม	2,751	6,225	4,674	13,650	302	106	622	161	889	22	14,539	314
สมุทรสาคร	112	232	128	472	23	-	-	-	-	-	472	23
สมุทรสงคราม	73	92	73	238	13	2	5	9	16	1	254	14
เพชรบุรี	19,990	8,135	7,485	35,610	814	304	267	374	945	39	36,555	838
ประจวบคีรีขันธ์	18,815	18,542	8,505	45,862	1,139	91	93	12	196	13	46,058	1,145
เขต 8	44,618	82,302	53,100	180,020	9,536	826	1,591	1,021	3,438	222	183,458	9,649

ตารางที่ 8-1 จำนวนเกษตรกรและแพะ รายจังหวัด ปี 2565

จังหวัด	แพะ											
	แพะเนื้อ					แพะนม					รวม	
	ผู้ (ตัว)	เมีย (ตัว)		รวม		ผู้ (ตัว)	เมีย (ตัว)		รวม		จำนวน (ตัว)	เกษตรกร (ราย)
		แรกเกิดถึง แพะสาว	ตั้งท้องแรก ขึ้นไป	จำนวน (ตัว)	เกษตรกร (ราย)		แรกเกิดถึง แพะสาว	ตั้งท้องแรก ขึ้นไป	จำนวน (ตัว)	เกษตรกร (ราย)		
นครศรีธรรมราช	12,167	20,922	17,362	50,451	2,381	202	459	129	790	50	51,241	2,410
กระบี่	9,117	16,379	10,116	35,612	1,757	208	277	90	575	42	36,187	1,773
พังงา	3,512	8,170	2,218	13,900	650	91	121	113	325	22	14,225	661
ภูเก็ต	320	685	716	1,721	81	131	299	358	788	28	2,509	93
สุราษฎร์ธานี	4,191	9,272	4,435	17,898	779	85	193	168	446	28	18,344	797
ระนอง	2,562	3,841	1,342	7,745	447	33	40	48	121	11	7,866	454
ชุมพร	1,469	3,631	2,310	7,410	305	19	122	28	169	11	7,579	310
ตรัง	4,670	7,806	5,993	18,469	1,349	29	22	31	82	12	18,551	1,354
พัทลุง	6,610	11,596	8,608	26,814	1,787	28	58	56	142	18	26,956	1,797
เขต 9	75,567	94,125	85,703	255,395	44,566	1,048	2,353	1,555	4,956	601	260,351	44,888
สงขลา	19,035	19,117	20,085	58,237	5,963	48	211	79	338	37	58,575	5,978
สตูล	8,905	12,166	8,452	29,523	5,108	391	423	592	1,406	69	30,929	5,136
ปัตตานี	13,887	17,190	18,917	49,994	9,817	128	260	177	565	91	50,559	9,871
ยะลา	18,850	27,332	20,237	66,419	13,522	423	1,385	637	2,445	359	68,864	13,735
นราธิวาส	14,890	18,320	18,012	51,222	10,156	58	74	70	202	45	51,424	10,168

ที่มา : สำนักงานปศุสัตว์อำเภอ

รวบรวมโดย : กลุ่มสารสนเทศและข้อมูลสถิติ ศูนย์เทคโนโลยีสารสนเทศและการสื่อสาร กรมปศุสัตว์

ตารางที่ 8-2 จำนวนแพะรายจังหวัด ปี 2565 เรียงลำดับจากมากไปน้อย

ลำดับที่	จังหวัด	แพะ (ตัว)		เกษตรกร (ราย)	
		จำนวน	ร้อยละ	จำนวน	ร้อยละ
ยอดรวมทั้งประเทศ		1,505,381	100.00	92,997	100.00
1	นครราชสีมา	124,686	8.28	4,566	4.91
2	กาญจนบุรี	116,563	7.74	3,204	3.45
3	ลพบุรี	73,506	4.88	2,397	2.58
4	ยะลา	68,864	4.57	13,735	14.77
5	สงขลา	58,575	3.89	5,978	6.43
6	สุพรรณบุรี	52,215	3.47	1,585	1.70
7	เพชรบูรณ์	51,593	3.43	1,431	1.54
8	นราธิวาส	51,424	3.42	10,168	10.93
9	นครศรีธรรมราช	51,241	3.40	2,410	2.59
10	ปัตตานี	50,559	3.36	9,871	10.61
11	ประจวบคีรีขันธ์	46,058	3.06	1,145	1.23
12	ชัยนาท	41,394	2.75	1,131	1.22
13	ชัยภูมิ	37,093	2.46	1,521	1.64
14	เพชรบุรี	36,555	2.43	838	0.90
15	กระบี่	36,187	2.40	1,773	1.91
16	นครสวรรค์	34,875	2.32	1,094	1.18
17	สตูล	30,929	2.05	5,136	5.52
18	สระบุรี	27,489	1.83	849	0.91
19	พัทลุง	26,956	1.79	1,797	1.93
20	ขอนแก่น	25,975	1.73	1,138	1.22
21	ราชบุรี	23,562	1.57	828	0.89
22	บุรีรัมย์	20,925	1.39	1,176	1.26
23	อุดรธานี	20,233	1.34	952	1.02
24	สิงห์บุรี	18,649	1.24	553	0.59
25	ตรัง	18,551	1.23	1,354	1.46
26	สุราษฎร์ธานี	18,344	1.22	797	0.86
27	สระแก้ว	17,300	1.15	696	0.75
28	ตาก	16,911	1.12	560	0.60
29	พิษณุโลก	16,594	1.10	502	0.54
30	อุทัยธานี	15,355	1.02	535	0.58
31	นครปฐม	14,539	0.97	314	0.34
32	พังงา	14,225	0.94	661	0.71
33	มหาสารคาม	12,463	0.83	485	0.52

ตารางที่ 8-2 จำนวนแพะรายจังหวัด ปี 2565 เรียงลำดับจากมากไปน้อย

ลำดับที่	จังหวัด	แพะ (ตัว)		เกษตรกร (ราย)	
		จำนวน	ร้อยละ	จำนวน	ร้อยละ
34	สุโขทัย	12,449	0.83	344	0.37
35	กำแพงเพชร	11,170	0.74	392	0.42
36	อ่างทอง	10,832	0.72	409	0.44
37	หนองบัวลำภู	10,512	0.70	468	0.50
38	เลย	10,346	0.69	409	0.44
39	กรุงเทพมหานคร	10,241	0.68	483	0.52
40	อุบลราชธานี	10,179	0.68	764	0.82
41	พิจิตร	9,913	0.66	355	0.38
42	หนองคาย	8,627	0.57	413	0.44
43	สกลนคร	7,977	0.53	482	0.52
44	เชียงใหม่	7,909	0.53	554	0.60
45	ระนอง	7,866	0.52	454	0.49
46	ฉะเชิงเทรา	7,820	0.52	407	0.44
47	พระนครศรีอยุธยา	7,813	0.52	381	0.41
48	ชุมพร	7,579	0.50	310	0.33
49	ชลบุรี	7,051	0.47	322	0.35
50	กาฬสินธุ์	6,946	0.46	411	0.44
51	สุรินทร์	6,843	0.45	455	0.49
52	นครพนม	6,368	0.42	387	0.42
53	ร้อยเอ็ด	6,273	0.42	389	0.42
54	ลำปาง	6,263	0.42	243	0.26
55	เชียงราย	5,419	0.36	296	0.32
56	ศรีสะเกษ	5,057	0.34	316	0.34
57	บึงกาฬ	4,594	0.31	206	0.22
58	อำนาจเจริญ	3,797	0.25	136	0.15
59	นนทบุรี	3,759	0.25	257	0.28
60	ปทุมธานี	3,291	0.22	123	0.13
61	น่าน	3,002	0.20	299	0.32
62	แม่ฮ่องสอน	2,957	0.20	279	0.30
63	อุดรดิตถ์	2,697	0.18	78	0.08
64	มุกดาหาร	2,691	0.18	168	0.18
65	ภูเก็ต	2,509	0.17	93	0.10
66	นครนายก	2,394	0.16	101	0.11
67	ยโสธร	2,071	0.14	144	0.15

ตารางที่ 8-2 จำนวนแพะรายจังหวัด ปี 2565 เรียงลำดับจากมากไปน้อย

ลำดับที่	จังหวัด	แพะ (ตัว)		เกษตรกร (ราย)	
		จำนวน	ร้อยละ	จำนวน	ร้อยละ
68	แพร่	1,901	0.13	73	0.08
69	ปราจีนบุรี	1,901	0.13	102	0.11
70	พะเยา	1,784	0.12	98	0.11
71	ลำพูน	1,212	0.08	50	0.05
72	ระยอง	1,000	0.07	41	0.04
73	สมุทรปราการ	518	0.03	29	0.03
74	สมุทรสาคร	472	0.03	23	0.02
75	ตราด	444	0.03	28	0.03
76	จันทบุรี	292	0.02	31	0.03
77	สมุทรสงคราม	254	0.02	14	0.02

ที่มา : สำนักงานปลุสัตว์อำเภอ

รวบรวมโดย : กลุ่มสารสนเทศและข้อมูลสถิติ ศูนย์เทคโนโลยีสารสนเทศและการสื่อสาร กรมปลุสัตว์

ตารางที่ 8-3 จำนวนเกษตรกรผู้เลี้ยงแพะ จำแนกตามจำนวนแพะที่เลี้ยง รายจังหวัด ปี 2565

จังหวัด	แพะ									
	1 - 50 ตัว		51 - 100 ตัว		101 - 500 ตัว		> 500 ตัว		รวม	
	จำนวน (ตัว)	เกษตรกร (ราย)	จำนวน (ตัว)	เกษตรกร (ราย)	จำนวน (ตัว)	เกษตรกร (ราย)	จำนวน (ตัว)	เกษตรกร (ราย)	จำนวน (ตัว)	เกษตรกร (ราย)
ยอดรวม	1,010,578	87,424	308,272	4,479	163,275	1,069	23,256	25	1,505,381	92,997
เขต 1	110,209	5,610	51,275	745	34,180	226	1,310	2	196,974	6,583
กรุงเทพมหานคร	6,512	442	1,992	29	1,737	12	-	-	10,241	483
นนทบุรี	3,060	248	467	7	232	2	-	-	3,759	257
ปทุมธานี	1,812	110	557	8	922	5	-	-	3,291	123
พระนครศรีอยุธยา	5,719	355	1,374	20	720	6	-	-	7,813	381
อ่างทอง	6,724	368	1,965	30	2,143	11	-	-	10,832	409
ลพบุรี	42,862	2,044	18,490	273	11,404	79	750	1	73,506	2,397
สิงห์บุรี	9,304	449	5,679	79	3,666	25	-	-	18,649	553
ชัยนาท	19,457	886	12,763	186	8,614	58	560	1	41,394	1,131
สระบุรี	14,759	708	7,988	113	4,742	28	-	-	27,489	849
เขต 2	26,539	1,613	8,214	120	3,347	23	620	1	38,720	1,757
สมุทรปราการ	353	27	165	2	-	-	-	-	518	29
ชลบุรี	4,692	295	1,460	21	899	6	-	-	7,051	322
ระยอง	527	35	363	5	110	1	-	-	1,000	41
จันทบุรี	292	31	-	-	-	-	-	-	292	31
ตราด	340	26	104	2	-	-	-	-	444	28
ฉะเชิงเทรา	5,650	379	1,473	23	697	5	-	-	7,820	407
ปราจีนบุรี	1,156	94	296	5	449	3	-	-	1,901	102
นครนายก	1,634	93	390	6	370	2	-	-	2,394	101
สระแก้ว	11,895	633	3,963	56	822	6	620	1	17,300	696
เขต 3	147,583	8,287	46,742	698	13,920	91	2,406	2	210,651	9,078
นครราชสีมา	82,414	4,023	32,336	484	8,669	58	1,267	1	124,686	4,566
บุรีรัมย์	17,646	1,129	2,825	43	454	4	-	-	20,925	1,176
ศรีสะเกษ	3,936	302	662	10	459	4	-	-	5,057	316
สุรินทร์	4,976	434	1,143	17	724	4	-	-	6,843	455
อุบลราชธานี	8,165	739	1,449	22	565	3	-	-	10,179	764
ยโสธร	1,839	141	232	3	-	-	-	-	2,071	144
ชัยภูมิ	26,621	1,389	7,753	115	2,719	17	-	-	37,093	1,521
อำนาจเจริญ	1,986	130	342	4	330	1	1,139	1	3,797	136
เขต 4	93,149	5,557	20,312	309	6,264	38	3,280	4	123,005	5,908
ร้อยเอ็ด	4,667	373	910	13	696	3	-	-	6,273	389
หนองบัวลำภู	8,016	433	2,106	32	390	3	-	-	10,512	468
ขอนแก่น	20,013	1,065	4,213	65	943	7	806	1	25,975	1,138
อุดรธานี	16,017	898	3,210	48	1,006	6	-	-	20,233	952
เลย	6,955	379	1,724	26	255	2	1,412	2	10,346	409
หนองคาย	6,995	390	1,384	22	248	1	-	-	8,627	413
มหาสารคาม	7,975	436	3,045	45	381	3	1,062	1	12,463	485
กาฬสินธุ์	5,551	393	1,011	16	384	2	-	-	6,946	411
นครพนม	4,650	366	1,033	16	685	5	-	-	6,368	387
มุกดาหาร	1,956	160	418	6	317	2	-	-	2,691	168
สกลนคร	7,320	472	657	10	-	-	-	-	7,977	482
บึงกาฬ	3,034	192	601	10	959	4	-	-	4,594	206
เขต 5	24,623	1,827	3,429	49	2,395	16	-	-	30,447	1,892
เชียงใหม่	6,244	535	983	14	682	5	-	-	7,909	554
ลำพูน	742	46	160	2	310	2	-	-	1,212	50
ลำปาง	4,897	226	946	14	420	3	-	-	6,263	243

ตารางที่ 8-3 จำนวนเกษตรกรผู้เลี้ยงแพะ จำแนกตามจำนวนแพะที่เลี้ยง รายจังหวัด ปี 2565

จังหวัด	แพะ									
	1 - 50 ตัว		51 - 100 ตัว		101 - 500 ตัว		> 500 ตัว		รวม	
	จำนวน (ตัว)	เกษตรกร (ราย)	จำนวน (ตัว)	เกษตรกร (ราย)	จำนวน (ตัว)	เกษตรกร (ราย)	จำนวน (ตัว)	เกษตรกร (ราย)	จำนวน (ตัว)	เกษตรกร (ราย)
แพร่	1,275	67	347	5	279	1	-	-	1,901	73
น่าน	2,818	297	52	1	132	1	-	-	3,002	299
พะเยา	1,501	95	75	1	208	2	-	-	1,784	98
เชียงใหม่	4,304	284	751	10	364	2	-	-	5,419	296
แม่ฮ่องสอน	2,842	277	115	2	-	-	-	-	2,957	279
เขต 6	91,253	4,403	48,823	702	27,506	182	3,975	4	171,557	5,291
อุดรดิตถ์	1,332	68	492	7	212	2	661	1	2,697	78
นครสวรรค์	19,603	911	9,778	146	4,987	36	507	1	34,875	1,094
อุทัยธานี	8,715	458	4,344	63	2,296	14	-	-	15,355	535
กำแพงเพชร	6,617	341	2,900	40	1,653	11	-	-	11,170	392
ตาก	9,627	503	2,725	41	2,638	15	1,921	1	16,911	560
พิษณุโลก	8,254	405	5,676	79	2,664	18	-	-	16,594	502
พิจิตร	5,969	310	2,593	36	1,351	9	-	-	9,913	355
เพชรบูรณ์	25,756	1,141	16,111	230	8,840	59	886	1	51,593	1,431
สุโขทัย	5,380	266	4,204	60	2,865	18	-	-	12,449	344
เขต 7	140,600	6,353	88,302	1,252	52,649	337	8,667	9	290,218	7,951
ราชบุรี	14,609	723	5,834	84	3,119	21	-	-	23,562	828
กาญจนบุรี	57,898	2,533	38,166	543	19,479	127	1,020	1	116,563	3,204
นครปฐม	5,051	225	3,813	58	5,113	30	562	1	14,539	314
สมุทรสาคร	326	21	146	2	-	-	-	-	472	23
สมุทรสงคราม	254	14	-	-	-	-	-	-	254	14
เพชรบุรี	14,034	607	12,698	175	8,503	54	1,320	2	36,555	838
ประจวบคีรีขันธ์	20,182	925	11,735	166	8,376	49	5,765	5	46,058	1,145
สุพรรณบุรี	28,246	1,305	15,910	224	8,059	56	-	-	52,215	1,585
เขต 8	128,411	9,025	33,219	487	19,873	135	1,955	2	183,458	9,649
นครศรีธรรมราช	33,746	2,196	11,550	173	5,945	41	-	-	51,241	2,410
กระบี่	24,688	1,637	8,081	116	2,768	19	650	1	36,187	1,773
พังงา	10,455	616	2,307	35	1,463	10	-	-	14,225	661
ภูเก็ต	1,314	80	629	9	566	4	-	-	2,509	93
สุราษฎร์ธานี	11,289	737	2,882	42	2,868	17	1,305	1	18,344	797
ระนอง	6,720	440	778	11	368	3	-	-	7,866	454
ชุมพร	4,693	278	1,387	20	1,499	12	-	-	7,579	310
ตรัง	15,117	1,317	1,787	26	1,647	11	-	-	18,551	1,354
พัทลุง	20,389	1,724	3,818	55	2,749	18	-	-	26,956	1,797
เขต 9	248,211	44,749	7,956	117	3,141	21	1,043	1	260,351	44,888
สงขลา	50,527	5,878	5,848	86	2,200	14	-	-	58,575	5,978
สตูล	28,460	5,120	826	11	600	4	1,043	1	30,929	5,136
ปัตตานี	49,798	9,860	641	10	120	1	-	-	50,559	9,871
ยะลา	68,244	13,727	399	6	221	2	-	-	68,864	13,735
นราธิวาส	51,182	10,164	242	4	-	-	-	-	51,424	10,168

ที่มา : สำนักงานปศุสัตว์อำเภอ

รวบรวมโดย : กลุ่มสารสนเทศและข้อมูลสถิติ ศูนย์เทคโนโลยีสารสนเทศและการสื่อสาร กรมปศุสัตว์

ส่วนที่ 9 สรุปข้อมูลและสถิติ จำนวนเกษตรกร

แกะ



แผนที่แสดงความหนาแน่นของจำนวนการเลี้ยงแกะรายจังหวัด

ปี 2565

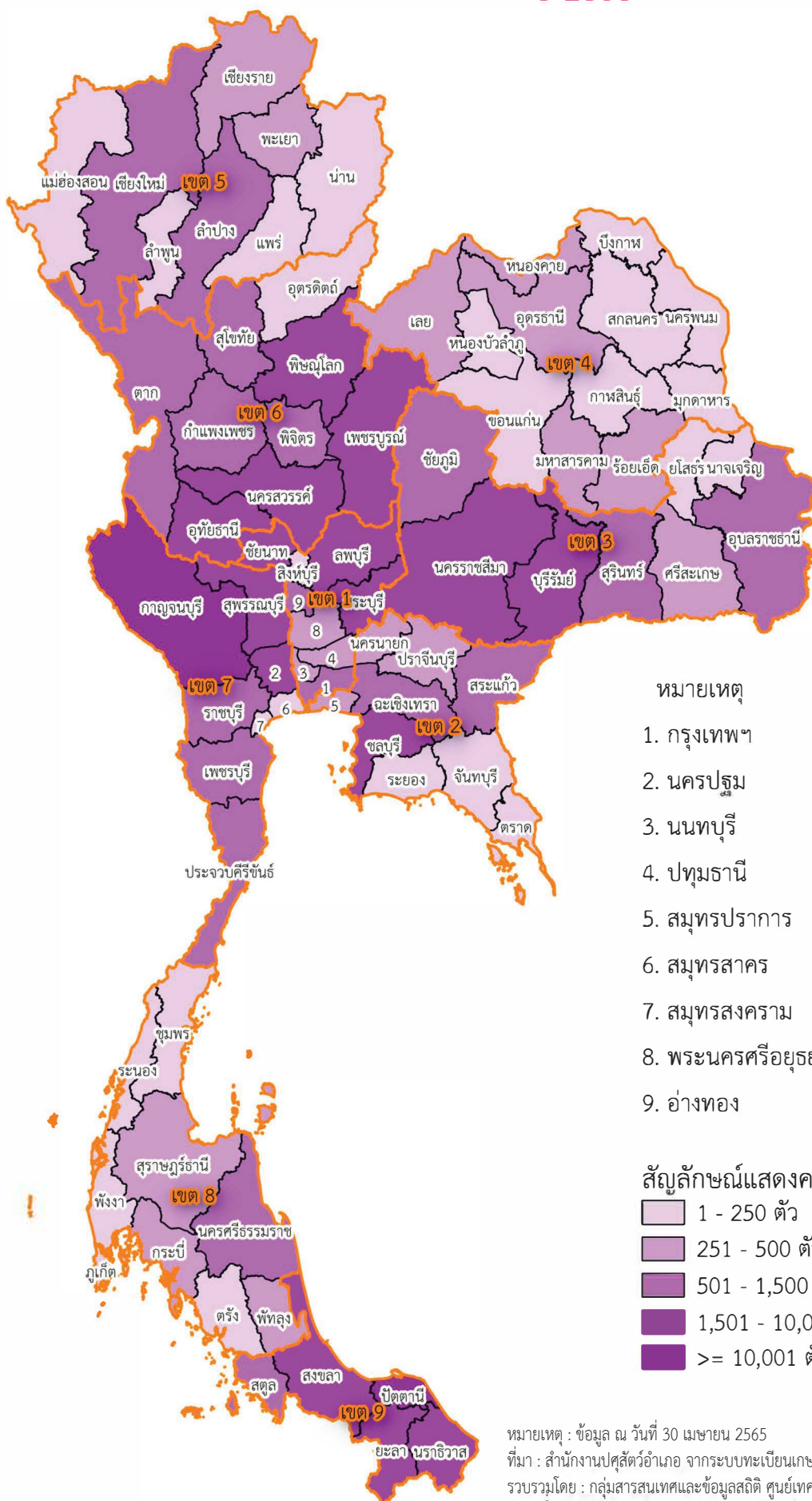

หมายเหตุ : ข้อมูล ณ วันที่ 30 เมษายน 2565

ที่มา : สำนักงานปลุสัตว์อำเภอ จากระบบทะเบียนเกษตรกรผู้เลี้ยงสัตว์ กรมปลุสัตว์ (DLD e-Regist)

รวบรวมโดย : กลุ่มสารสนเทศและข้อมูลสถิติ ศูนย์เทคโนโลยีสารสนเทศและการสื่อสาร กรมปลุสัตว์

สรุปข้อมูลและสถิติจำนวนเกษตรกร – แกะ ปี 2565

1. เกษตรกร - แกะ

- จำนวนเกษตรกรและแกะ

ในปี 2565 มีเกษตรกรผู้เลี้ยงแกะทั้งหมด จำนวน 8,563 ราย ซึ่งส่วนใหญ่อยู่ในพื้นที่เขต 9 จำนวน 5,355 ราย (ร้อยละ 62.54) รองลงมา คือ เขต 7 จำนวน 795 ราย (ร้อยละ 9.28) และเขต 6 จำนวน 584 ราย (ร้อยละ 6.82) ตามลำดับ

โดยมีการเลี้ยงแกะทั้งหมดจำนวน 128,314 ตัว ซึ่งในพื้นที่เขต 7 เลี้ยงแกะมากที่สุด จำนวน 43,678 ตัว (ร้อยละ 34.04) รองลงมา คือ เขต 9 จำนวน 28,291 ตัว (ร้อยละ 22.05) และเขต 6 จำนวน 20,764 ตัว (ร้อยละ 16.18) ตามลำดับ รายละเอียดตามตารางที่ 1 และแผนภูมิที่ 1

ตารางที่ 1 จำนวนเกษตรกรและแกะ รายเขตปศุสัตว์

เขต ปศุสัตว์	เกษตรกร (ราย)		แกะ (ตัว)	
	จำนวน	ร้อยละ	จำนวน	ร้อยละ
รวม	8,563	100.00	128,314	100.00
เขต 1	462	5.40	13,630	10.62
เขต 2	296	3.46	5,810	4.53
เขต 3	423	4.94	7,650	5.96
เขต 4	259	3.02	3,015	2.35
เขต 5	170	1.99	2,648	2.06
เขต 6	584	6.82	20,764	16.18
เขต 7	795	9.28	43,678	34.04
เขต 8	219	2.56	2,828	2.20
เขต 9	5,355	62.54	28,291	22.05

แผนภูมิที่ 1 จำนวนเกษตรกรและแกะ รายเขตปศุสัตว์

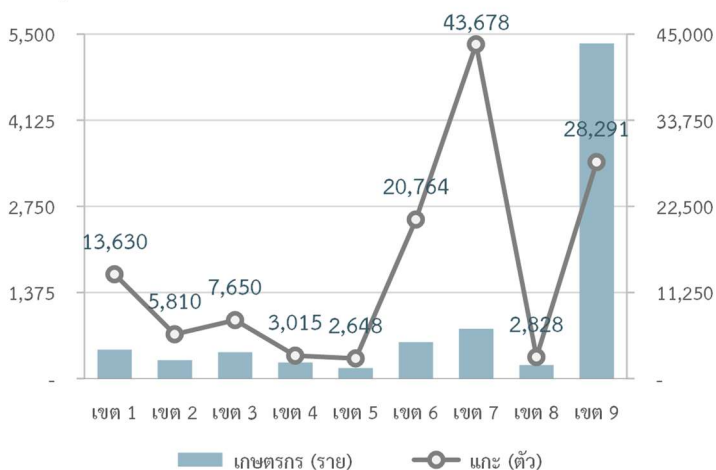

จังหวัดปัตตานี มีเกษตรกรผู้เลี้ยงแกะมากที่สุด จำนวน 3,653 ราย (ร้อยละ 42.66) รองลงมา คือ จังหวัดยะลา นราธิวาส กาญจนบุรี และสงขลา ตามลำดับ รายละเอียดตามตารางที่ 2

ตารางที่ 2 จังหวัดที่มีจำนวนเกษตรกรผู้เลี้ยงแกะมากที่สุด 5 อันดับแรก

ลำดับ ที่	จังหวัด	เกษตรกร (ราย)	
		จำนวน	ร้อยละ
1	ปัตตานี	3,653	42.66
2	ยะลา	742	8.67
3	นราธิวาส	647	7.56
4	กาญจนบุรี	427	4.99
5	สงขลา	223	2.60

จังหวัดกาญจนบุรี มีการเลี้ยงแกะมากที่สุด จำนวน 30,743 ตัว (ร้อยละ 23.96) รองลงมา คือ จังหวัดปัตตานี เพชรบูรณ์ สุพรรณบุรี และนครสวรรค์ ตามลำดับ รายละเอียดตามตารางที่ 3

ตารางที่ 3 จังหวัดที่มีจำนวนแกะมากที่สุด 5 อันดับแรก

ลำดับ ที่	จังหวัด	แกะ (ตัว)	
		จำนวน	ร้อยละ
1	กาญจนบุรี	30,743	23.96
2	ปัตตานี	17,276	13.46
3	เพชรบูรณ์	6,988	5.45
4	สุพรรณบุรี	6,060	4.72
5	นครสวรรค์	5,586	4.35

2. เปรียบเทียบเกษตรกร - เกษะ ปี 2564 - 2565

2.1 เปรียบเทียบจำนวนเกษตรกรผู้เลี้ยงแกะ ปี 2564 - 2565

เกษตรกรผู้เลี้ยงแกะเพิ่มขึ้น จำนวน 630 ราย โดยในพื้นที่เขต 6 เพิ่มขึ้นมากที่สุด จำนวน 145 ราย รองลงมา คือ เขต 7 จำนวน 114 ราย และเขต 4 จำนวน 91 ราย ตามลำดับ รายละเอียดตามตารางที่ 4

ตารางที่ 4 เปรียบเทียบจำนวนเกษตรกรผู้เลี้ยงแกะ ปี 2564 - 2565

เขต ปศุสัตว์	เกษตรกรผู้เลี้ยงแกะ (ราย)		การเปลี่ยนแปลง	
	ปี 2564	ปี 2565	จำนวน	ร้อยละ
รวม	7,933	8,563	630	7.94
เขต 1	405	462	57	14.07
เขต 2	262	296	34	12.98
เขต 3	357	423	66	18.49
เขต 4	168	259	91	54.17
เขต 5	109	170	61	55.96
เขต 6	439	584	145	33.03
เขต 7	681	795	114	16.74
เขต 8	212	219	7	3.30
เขต 9	5,300	5,355	55	1.04

2.2 เปรียบเทียบจำนวนแกะ ปี 2564 - 2565

แกะเพิ่มขึ้น จำนวน 45,092 ตัว โดยในพื้นที่เขต 7 เพิ่มขึ้นมากที่สุด จำนวน 17,378 ตัว รองลงมา คือ เขต 6 จำนวน 9,854 ตัว และเขต 1 จำนวน 4,487 ตัว ตามลำดับ รายละเอียดตามตารางที่ 5

ตารางที่ 5 เปรียบเทียบจำนวนแกะ ปี 2564 - 2565

เขต ปศุสัตว์	แกะ (ตัว)		การเปลี่ยนแปลง	
	ปี 2564	ปี 2565	จำนวน	ร้อยละ
รวม	83,222	128,314	45,092	54.18
เขต 1	9,143	13,630	4,487	49.08
เขต 2	3,640	5,810	2,170	59.62
เขต 3	3,869	7,650	3,781	97.73
เขต 4	1,476	3,015	1,539	104.27
เขต 5	1,207	2,648	1,441	119.39
เขต 6	10,910	20,764	9,854	90.32
เขต 7	26,300	43,678	17,378	66.08
เขต 8	1,671	2,828	1,157	69.24
เขต 9	25,006	28,291	3,285	13.14

ตารางที่ 9-1 จำนวนเกษตรกรและแกะ รายจังหวัด ปี 2565

จังหวัด	แกะ				
	ผู้ (ตัว)	เมีย (ตัว)		รวม	
		แรกเกิดถึง แพะสาว	ตั้งท้องแรก ขึ้นไป	จำนวน (ตัว)	เกษตรกร (ราย)
ยอดรวม	30,278	17,569	80,467	128,314	8,563
เขต 1	2,444	1,728	9,458	13,630	462
กรุงเทพมหานคร	345	72	898	1,315	84
นนทบุรี	76	7	240	323	24
ปทุมธานี	79	28	337	444	19
พระนครศรีอยุธยา	74	75	195	344	21
อ่างทอง	58	185	296	539	18
ลพบุรี	631	598	2,533	3,762	99
สิงห์บุรี	22	50	96	168	14
ชัยนาท	563	503	3,113	4,179	126
สระบุรี	596	210	1,750	2,556	57
เขต 2	1,364	881	3,565	5,810	296
สมุทรปราการ	34	301	33	368	8
ชลบุรี	355	105	1,506	1,966	88
ระยอง	57	-	127	184	10
จันทบุรี	41	13	29	83	5
ตราด	49	32	73	154	11
ฉะเชิงเทรา	474	103	857	1,434	95
ปราจีนบุรี	88	109	249	446	29
นครนายก	128	115	236	479	17
สระแก้ว	138	103	455	696	33
เขต 3	1,391	1,180	5,079	7,650	423
นครราชสีมา	635	478	2,297	3,410	151
บุรีรัมย์	292	208	1,042	1,542	109
สุรินทร์	88	60	504	652	37
ศรีสะเกษ	63	64	256	383	21
อุบลราชธานี	92	128	321	541	44
ยโสธร	18	-	58	76	3
ชัยภูมิ	197	237	589	1,023	53
อำนาจเจริญ	6	5	12	23	5
เขต 4	751	626	1,638	3,015	259
บึงกาฬ	11	7	33	51	3
หนองบัวลำภู	50	13	70	133	8
ขอนแก่น	54	25	92	171	35
อุดรธานี	73	30	229	332	30
เลย	73	82	240	395	25

ตารางที่ 9-1 จำนวนเกษตรกรและแกะ รายจังหวัด ปี 2565

จังหวัด	แกะ				
	ผู้ (ตัว)	เมีย (ตัว)		รวม	
		แรกเกิดถึง แพะสาว	ตั้งท้องแรก ขึ้นไป	จำนวน (ตัว)	เกษตรกร (ราย)
หนองคาย	147	125	197	469	17
มหาสารคาม	82	31	364	477	24
ร้อยเอ็ด	109	242	135	486	72
กาฬสินธุ์	33	40	59	132	15
สกลนคร	65	20	87	172	17
นครพนม	33	3	104	140	7
มุกดาหาร	21	8	28	57	6
เขต 5	987	324	1,337	2,648	170
เชียงใหม่	281	46	187	514	62
ลำพูน	13	34	63	110	7
ลำปาง	143	53	456	652	24
แพร่	87	57	81	225	6
น่าน	37	48	46	131	13
พะเยา	173	26	213	412	12
เชียงราย	119	60	249	428	30
แม่ฮ่องสอน	134	-	42	176	16
เขต 6	4,237	4,368	12,159	20,764	584
อุดรดิตถ์	57	41	128	226	10
นครสวรรค์	1,064	949	3,573	5,586	156
อุทัยธานี	334	213	959	1,506	50
กำแพงเพชร	318	395	639	1,352	29
ตาก	726	273	386	1,385	14
สุโขทัย	151	239	449	839	33
พิษณุโลก	242	449	835	1,526	56
พิจิตร	174	288	894	1,356	41
เพชรบูรณ์	1,171	1,521	4,296	6,988	195
เขต 7	9,258	6,242	28,178	43,678	795
ราชบุรี	253	227	862	1,342	62
กาญจนบุรี	6,379	4,571	19,793	30,743	427
สุพรรณบุรี	961	882	4,217	6,060	160
นครปฐม	731	341	1,935	3,007	68
สมุทรสาคร	3	14	2	19	2
สมุทรสงคราม	4	-	8	12	1
เพชรบุรี	369	60	848	1,277	39
ประจวบคีรีขันธ์	558	147	513	1,218	36
เขต 8	650	440	1,738	2,828	219

ตารางที่ 9-1 จำนวนเกษตรกรและแกะ รายจังหวัด ปี 2565

จังหวัด	แกะ				
	ผู้ (ตัว)	เมีย (ตัว)		รวม	
		แรกเกิดถึง แพะสาว	ตั้งท้องแรก ขึ้นไป	จำนวน (ตัว)	เกษตรกร (ราย)
นครศรีธรรมราช	195	102	529	826	58
กระบี่	70	146	257	473	26
พังงา	44	22	108	174	17
ภูเก็ต	17	-	56	73	5
สุราษฎร์ธานี	148	33	267	448	35
ระนอง	25	5	61	91	9
ชุมพร	20	8	118	146	12
ตรัง	34	10	74	118	21
พัทลุง	97	114	268	479	36
เขต 9	9,196	1,780	17,315	28,291	5,355
สงขลา	807	70	1,290	2,167	223
สตูล	180	97	403	680	90
ปัตตานี	5,494	769	11,013	17,276	3,653
ยะลา	1,403	297	2,500	4,200	742
นราธิวาส	1,312	547	2,109	3,968	647

ที่มา : สำนักงานปศุสัตว์อำเภอ

รวบรวมโดย : กลุ่มสารสนเทศและข้อมูลสถิติ ศูนย์เทคโนโลยีสารสนเทศและการสื่อสาร กรมปศุสัตว์

ตารางที่ 9-2 จำนวนแกะรายจังหวัด ปี 2565 เรียงลำดับจากมากไปน้อย

ลำดับที่	จังหวัด	แกะ (ตัว)		เกษตรกร (ราย)	
		จำนวน	ร้อยละ	จำนวน	ร้อยละ
ยอดรวมทั่วประเทศ		128,314	100.00	8,563	100.00
1	กาญจนบุรี	30,743	23.96	427	4.99
2	ปัตตานี	17,276	13.46	3,653	42.66
3	เพชรบูรณ์	6,988	5.45	195	2.28
4	สุพรรณบุรี	6,060	4.72	160	1.87
5	นครสวรรค์	5,586	4.35	156	1.82
6	ยะลา	4,200	3.27	742	8.67
7	ชัยนาท	4,179	3.26	126	1.47
8	นราธิวาส	3,968	3.09	647	7.56
9	ลพบุรี	3,762	2.93	99	1.16
10	นครราชสีมา	3,410	2.66	151	1.76
11	นครปฐม	3,007	2.34	68	0.79
12	สระบุรี	2,556	1.99	57	0.67
13	สงขลา	2,167	1.69	223	2.60
14	ชลบุรี	1,966	1.53	88	1.03
15	บุรีรัมย์	1,542	1.20	109	1.27
16	พิษณุโลก	1,526	1.19	56	0.65
17	อุทัยธานี	1,506	1.17	50	0.58
18	ฉะเชิงเทรา	1,434	1.12	95	1.11
19	ตาก	1,385	1.08	14	0.16
20	พิจิตร	1,356	1.06	41	0.48
21	กำแพงเพชร	1,352	1.05	29	0.34
22	ราชบุรี	1,342	1.05	62	0.72
23	กรุงเทพมหานคร	1,315	1.02	84	0.98
24	เพชรบุรี	1,277	1.00	39	0.46
25	ประจวบคีรีขันธ์	1,218	0.95	36	0.42
26	ชัยภูมิ	1,023	0.80	53	0.62
27	สุโขทัย	839	0.65	33	0.39
28	นครศรีธรรมราช	826	0.64	58	0.68
29	สระแก้ว	696	0.54	33	0.39
30	สตูล	680	0.53	90	1.05
31	ลำปาง	652	0.51	24	0.28
32	สุรินทร์	652	0.51	37	0.43
33	อุบลราชธานี	541	0.42	44	0.51

ตารางที่ 9-2 จำนวนแกะรายจังหวัด ปี 2565 เรียงลำดับจากมากไปน้อย

ลำดับที่	จังหวัด	แกะ (ตัว)		เกษตรกร (ราย)	
		จำนวน	ร้อยละ	จำนวน	ร้อยละ
34	อ่างทอง	539	0.42	18	0.21
35	เชียงใหม่	514	0.40	62	0.72
36	ร้อยเอ็ด	486	0.38	72	0.84
37	นครนายก	479	0.37	17	0.20
38	พัทลุง	479	0.37	36	0.42
39	มหาสารคาม	477	0.37	24	0.28
40	กระบี่	473	0.37	26	0.30
41	หนองคาย	469	0.37	17	0.20
42	สุราษฎร์ธานี	448	0.35	35	0.41
43	ปราจีนบุรี	446	0.35	29	0.34
44	ปทุมธานี	444	0.35	19	0.22
45	เขียงราย	428	0.33	30	0.35
46	พะเยา	412	0.32	12	0.14
47	เลย	395	0.31	25	0.29
48	ศรีสะเกษ	383	0.30	21	0.25
49	สมุทรปราการ	368	0.29	8	0.09
50	พระนครศรีอยุธยา	344	0.27	21	0.25
51	อุดรธานี	332	0.26	30	0.35
52	นนทบุรี	323	0.25	24	0.28
53	อุตรดิตถ์	226	0.18	10	0.12
54	แพร่	225	0.18	6	0.07
55	ระยอง	184	0.14	10	0.12
56	แม่ฮ่องสอน	176	0.14	16	0.19
57	พังงา	174	0.14	17	0.20
58	สกลนคร	172	0.13	17	0.20
59	ขอนแก่น	171	0.13	35	0.41
60	สิงห์บุรี	168	0.13	14	0.16
61	ตราด	154	0.12	11	0.13
62	ชุมพร	146	0.11	12	0.14
63	นครพนม	140	0.11	7	0.08
64	หนองบัวลำภู	133	0.10	8	0.09
65	กาฬสินธุ์	132	0.10	15	0.18
66	น่าน	131	0.10	13	0.15
67	ตรัง	118	0.09	21	0.25

ตารางที่ 9-2 จำนวนแกะรายจังหวัด ปี 2565 เรียงลำดับจากมากไปน้อย

ลำดับที่	จังหวัด	แกะ (ตัว)		เกษตรกร (ราย)	
		จำนวน	ร้อยละ	จำนวน	ร้อยละ
68	ลำพูน	110	0.09	7	0.08
69	ระนอง	91	0.07	9	0.11
70	จันทบุรี	83	0.06	5	0.06
71	ยโสธร	76	0.06	3	0.04
72	ภูเก็ต	73	0.06	5	0.06
73	มุกดาหาร	57	0.04	6	0.07
74	บึงกาฬ	51	0.04	3	0.04
75	อำนาจเจริญ	23	0.02	5	0.06
76	สมุทรสาคร	19	0.01	2	0.02
77	สมุทรสงคราม	12	0.01	1	0.01

ที่มา : สำนักงานปศุสัตว์อำเภอ

รวบรวมโดย : กลุ่มสารสนเทศและข้อมูลสถิติ ศูนย์เทคโนโลยีสารสนเทศและการสื่อสาร กรมปศุสัตว์

ตารางที่ 9-3 จำนวนเกษตรกรผู้เลี้ยงแกะ จำแนกตามจำนวนแกะที่เลี้ยง รายจังหวัด ปี 2565

จังหวัด	แกะ									
	1 - 50 ตัว		51 - 100 ตัว		101 - 500 ตัว		> 500 ตัว		รวม	
	เกษตรกร (ราย)	จำนวน (ตัว)	เกษตรกร (ราย)	จำนวน (ตัว)	เกษตรกร (ราย)	จำนวน (ตัว)	เกษตรกร (ราย)	จำนวน (ตัว)	เกษตรกร (ราย)	จำนวน (ตัว)
ยอดรวม	68,156	8,029	23,227	330	35,084	202	1,847	2	128,314	8,563
เขต 1	6,459	392	3,369	48	3,157	21	645	1	13,630	462
กรุงเทพมหานคร	1,063	80	252	4	-	-	-	-	1,315	84
นนทบุรี	208	23	-	-	115	1	-	-	323	24
ปทุมธานี	178	17	58	1	208	1	-	-	444	19
พระนครศรีอยุธยา	172	19	62	1	110	1	-	-	344	21
อ่างทอง	279	15	157	2	103	1	-	-	539	18
ลพบุรี	1,473	76	942	13	1,347	10	-	-	3,762	99
สิงห์บุรี	113	13	55	1	-	-	-	-	168	14
ชัยนาท	2,007	103	1,283	18	889	5	-	-	4,179	126
สระบุรี	966	46	560	8	385	2	645	1	2,556	57
เขต 2	3,812	282	568	7	1,430	7	-	-	5,810	296
สมุทรปราการ	68	7	-	-	300	1	-	-	368	8
ชลบุรี	1,173	81	383	5	410	2	-	-	1,966	88
ระยอง	184	10	-	-	-	-	-	-	184	10
จันทบุรี	83	5	-	-	-	-	-	-	83	5
ตราด	69	10	85	1	-	-	-	-	154	11
ฉะเชิงเทรา	1,094	93	100	1	240	1	-	-	1,434	95
ปราจีนบุรี	446	29	-	-	-	-	-	-	446	29
นครนายก	209	15	-	-	270	2	-	-	479	17
สระแก้ว	486	32	-	-	210	1	-	-	696	33
เขต 3	4,813	392	1,658	24	1,179	7	-	-	7,650	423
นครราชสีมา	1,761	134	946	14	703	3	-	-	3,410	151
บุรีรัมย์	1,294	106	146	2	102	1	-	-	1,542	109
ศรีสะเกษ	136	18	247	3	-	-	-	-	383	21
สุรินทร์	333	34	59	1	260	2	-	-	652	37
อุบลราชธานี	427	43	-	-	114	1	-	-	541	44
ยโสธร	12	2	64	1	-	-	-	-	76	3
ชัยภูมิ	827	50	196	3	-	-	-	-	1,023	53
อำนาจเจริญ	23	5	-	-	-	-	-	-	23	5
เขต 4	2,195	249	540	8	280	2	-	-	3,015	259
ร้อยเอ็ด	486	72	-	-	-	-	-	-	486	72
หนองบัวลำภู	133	8	-	-	-	-	-	-	133	8
ขอนแก่น	171	35	-	-	-	-	-	-	171	35
อุดรธานี	259	29	73	1	-	-	-	-	332	30
เลย	219	22	176	3	-	-	-	-	395	25
หนองคาย	217	15	82	1	170	1	-	-	469	17
มหาสารคาม	312	22	55	1	110	1	-	-	477	24
กาฬสินธุ์	132	15	-	-	-	-	-	-	132	15
นครพนม	50	6	90	1	-	-	-	-	140	7
มุกดาหาร	57	6	-	-	-	-	-	-	57	6
สกลนคร	108	16	64	1	-	-	-	-	172	17
บึงกาฬ	51	3	-	-	-	-	-	-	51	3
เขต 5	1,605	162	313	5	730	3	-	-	2,648	170
เชียงใหม่	459	61	55	1	-	-	-	-	514	62
ลำพูน	44	6	66	1	-	-	-	-	110	7
ลำปาง	298	22	54	1	300	1	-	-	652	24

ตารางที่ 9-3 จำนวนเกษตรกรผู้เลี้ยงแกะ จำแนกตามจำนวนแกะที่เลี้ยง รายจังหวัด ปี 2565

จังหวัด	แกะ									
	1 - 50 ตัว		51 - 100 ตัว		101 - 500 ตัว		> 500 ตัว		รวม	
	เกษตรกร (ราย)	จำนวน (ตัว)	เกษตรกร (ราย)	จำนวน (ตัว)	เกษตรกร (ราย)	จำนวน (ตัว)	เกษตรกร (ราย)	จำนวน (ตัว)	เกษตรกร (ราย)	จำนวน (ตัว)
แพร่	95	5	-	-	130	1	-	-	225	6
น่าน	131	13	-	-	-	-	-	-	131	13
พะเยา	112	11	-	-	300	1	-	-	412	12
เชียงราย	345	29	83	1	-	-	-	-	428	30
แม่ฮ่องสอน	121	15	55	1	-	-	-	-	176	16
เขต 6	8,938	469	5,777	83	4,847	31	1,202	1	20,764	584
อุดรดิตถ์	143	9	83	1	-	-	-	-	226	10
นครสวรรค์	2,266	129	908	13	2,412	14	-	-	5,586	156
อุทัยธานี	583	39	513	8	410	3	-	-	1,506	50
กำแพงเพชร	284	18	594	8	474	3	-	-	1,352	29
ตาก	113	12	70	1	-	-	1,202	1	1,385	14
พิษณุโลก	954	50	422	5	150	1	-	-	1,526	56
พิจิตร	673	34	313	5	370	2	-	-	1,356	41
เพชรบูรณ์	3,359	149	2,598	38	1,031	8	-	-	6,988	195
สุโขทัย	563	29	276	4	-	-	-	-	839	33
เขต 7	10,540	524	10,127	142	23,011	129	-	-	43,678	795
ราชบุรี	894	60	-	-	448	2	-	-	1,342	62
กาญจนบุรี	5,209	223	7,011	99	18,523	105	-	-	30,743	427
นครปฐม	922	51	541	8	1,544	9	-	-	3,007	68
สมุทรสาคร	19	2	-	-	-	-	-	-	19	2
สมุทรสงคราม	12	1	-	-	-	-	-	-	12	1
เพชรบุรี	539	32	373	5	365	2	-	-	1,277	39
ประจวบคีรีขันธ์	427	29	358	5	433	2	-	-	1,218	36
สุพรรณบุรี	2,518	126	1,844	25	1,698	9	-	-	6,060	160
เขต 8	2,065	212	313	5	450	2	-	-	2,828	219
นครศรีธรรมราช	619	55	207	3	-	-	-	-	826	58
กระบี่	173	25	-	-	300	1	-	-	473	26
พังงา	174	17	-	-	-	-	-	-	174	17
ภูเก็ต	73	5	-	-	-	-	-	-	73	5
สุราษฎร์ธานี	342	33	106	2	-	-	-	-	448	35
ระนอง	91	9	-	-	-	-	-	-	91	9
ชุมพร	146	12	-	-	-	-	-	-	146	12
ตรัง	118	21	-	-	-	-	-	-	118	21
พัทลุง	329	35	-	-	150	1	-	-	479	36
เขต 9	27,729	5,347	562	8	-	-	-	-	28,291	5,355
สงขลา	1,971	220	196	3	-	-	-	-	2,167	223
สตูล	591	89	89	1	-	-	-	-	680	90
ปัตตานี	17,059	3,650	217	3	-	-	-	-	17,276	3,653
ยะลา	4,200	742	-	-	-	-	-	-	4,200	742
นราธิวาส	3,908	646	60	1	-	-	-	-	3,968	647

ที่มา : สำนักงานปศุสัตว์อำเภอ

รวบรวมโดย : กลุ่มสารสนเทศและข้อมูลสถิติ ศูนย์เทคโนโลยีสารสนเทศและการสื่อสาร กรมปศุสัตว์

ส่วนที่ 10 สรุปข้อมูลและสถิติ จำนวนเกษตรกร สัตว์เลี้ยงอื่นๆ



ตารางที่ 10-1 จำนวนเกษตรกรและสัตว์อื่นๆ รายจังหวัด ปี 2565

จังหวัด	นกรักษา						ลา		ล่อ		ข้าง		ม้า		ห่าน		ไก่วง		นกรักษาจอกเทศ	
	นกรักษาพันธุ์เนื้อ		นกรักษาพันธุ์ไข่		นกรักษาหรว															
	จำนวน (ตัว)	เกษตรกร (ราย)	จำนวน (ตัว)	เกษตรกร (ราย)	จำนวน (ตัว)	เกษตรกร (ราย)	จำนวน (ตัว)	เกษตรกร (ราย)	จำนวน (ตัว)	เกษตรกร (ราย)	จำนวน (ตัว)	เกษตรกร (ราย)	จำนวน (ตัว)	เกษตรกร (ราย)	จำนวน (ตัว)	เกษตรกร (ราย)	จำนวน (ตัว)	เกษตรกร (ราย)	จำนวน (ตัว)	เกษตรกร (ราย)
ยอดรวม	2,137,222	644	7,991,326	1,608	10,128,548	2,135	569	64	54	16	1,809	555	11,909	2,670	160,679	21,002	130,199	8,430	1,658	129
เขต 1	1,847,510	80	3,969,182	168	5,816,692	239	44	7	9	3	9	1	1,010	211	26,454	1,520	4,650	248	15	6
กรุงเทพมหานคร	-	-	552	3	552	3	2	1	3	1	-	-	121	21	418	54	129	11	-	-
นนทบุรี	-	-	1,100	3	1,100	3	-	-	-	-	-	-	102	18	511	74	126	13	-	-
ปทุมธานี	69	3	166,564	12	166,633	15	-	-	-	-	-	-	40	8	2,184	126	47	9	-	-
พระนครศรีอยุธยา	1,544,600	45	543,330	30	2,087,930	75	20	2	-	-	9	1	216	40	11,812	262	317	25	-	-
อ่างทอง	297,503	19	2,339,802	62	2,637,305	78	1	1	-	-	-	-	79	19	3,852	252	1,129	13	-	-
สทบุรี	198	7	708,741	30	708,939	35	12	1	-	-	-	-	140	40	2,148	332	1,096	79	8	2
สิงห์บุรี	-	-	120,520	3	120,520	3	-	-	-	-	-	-	20	7	613	96	68	13	1	1
ชัยนาท	5,010	4	83,773	20	88,783	21	-	-	-	-	-	-	30	10	961	174	524	44	-	-
สระบุรี	130	2	4,800	5	4,930	6	9	2	6	2	-	-	262	48	3,955	150	1,214	41	6	3
เขต 2	5,600	22	307,192	45	312,792	63	9	3	9	2	106	54	1,229	217	12,765	777	3,773	202	269	7
สมุทรปราการ	-	-	-	-	-	-	-	-	4	1	7	2	24	5	3,631	5	4	1	-	-
ชลบุรี	2,100	2	20,670	9	22,770	10	6	2	5	1	99	52	243	42	724	99	391	26	70	2
ระยอง	-	-	1,240	2	1,240	2	-	-	-	-	-	-	263	18	159	28	23	5	9	2
จันทบุรี	14	3	71,700	4	71,714	7	3	1	-	-	-	-	148	37	184	26	230	13	5	1
ตราด	1,200	1	3,300	2	4,500	2	-	-	-	-	-	-	16	4	192	17	19	4	-	-
ฉะเชิงเทรา	1,716	6	100,551	11	102,267	16	-	-	-	-	-	-	130	27	4,205	211	630	51	180	1
ปราจีนบุรี	536	4	6,201	4	6,737	7	-	-	-	-	-	-	102	29	1,307	98	1,499	27	5	1
นครนายก	-	-	90,300	3	90,300	3	-	-	-	-	-	-	211	34	698	102	163	12	-	-
สระแก้ว	34	6	13,230	10	13,264	16	-	-	-	-	-	-	92	21	1,665	191	814	63	-	-
เขต 3	36,081	138	201,417	266	237,498	374	104	12	1	1	372	193	2,531	484	26,522	4,571	28,999	2,202	838	29
นครราชสีมา	6,538	39	79,238	61	85,776	95	58	8	-	-	15	2	1,578	209	6,867	1,103	7,724	440	86	7
บุรีรัมย์	13,592	26	12,376	64	25,968	82	10	1	-	-	13	8	154	38	5,667	689	2,785	303	78	4
ศรีสะเกษ	491	10	30,814	25	31,305	34	-	-	-	-	-	-	69	29	4,036	859	2,907	302	550	2
สุรินทร์	429	19	19,347	35	19,776	53	21	2	1	1	282	171	231	76	2,968	596	2,980	331	31	5
อุบลราชธานี	11,856	27	34,316	45	46,172	62	15	1	-	-	22	1	231	55	3,060	595	5,541	408	83	8
ยโสธร	126	4	153	7	279	11	-	-	-	-	-	-	78	21	839	188	1,645	149	5	1
ชัยภูมิ	1,545	8	11,941	23	13,486	29	-	-	-	-	40	11	132	40	2,582	430	4,522	193	3	1
อำนาจเจริญ	1,504	5	13,232	6	14,736	8	-	-	-	-	-	-	58	16	503	111	895	76	2	1
เขต 4	40,150	108	188,057	260	228,207	346	162	9	12	2	119	3	879	263	29,076	4,856	61,444	3,616	171	27
ร้อยเอ็ด	13,935	36	75,799	79	89,734	106	10	1	-	-	-	-	82	27	3,023	585	4,310	375	-	-
หนองบัวลำภู	8	2	1,620	4	1,628	5	2	1	-	-	-	-	19	8	1,461	260	8,239	145	-	-
ขอนแก่น	691	17	30,933	39	31,624	52	48	3	10	1	1	1	115	43	4,640	654	4,461	324	17	5

ตารางที่ 10-1 จำนวนเกษตรกรและสัตว์อื่นๆ รายจังหวัด ปี 2565

จังหวัด	นกอัญมู		กวาง		อูฐ		หมูป่า		กระต่าย		ม้าลาย		นก/สัตว์ปีกสวยงาม		สัตว์ปีกอื่นๆ		ผึ้ง		จิ้งหรีด		รวมสัตว์เลี้ยงอื่นๆ	
	จำนวน (ตัว)	เกษตรกร (ราย)	จำนวน (ตัว)	เกษตรกร (ราย)	จำนวน (ตัว)	เกษตรกร (ราย)	จำนวน (ตัว)	เกษตรกร (ราย)	จำนวน (ตัว)	เกษตรกร (ราย)	จำนวน (ตัว)	เกษตรกร (ราย)	จำนวน (ตัว)	เกษตรกร (ราย)	จำนวน (ตัว)	เกษตรกร (ราย)	จำนวน (รัง)	เกษตรกร (ราย)	จำนวน (กิโลกรัม)	เกษตรกร (ราย)	จำนวน (ตัว)	เกษตรกร (ราย)
ยอดรวม	428	25	6,342	313	16	4	30,267	3,742	21,919	1,379	69	10	234,620	19,756	337,832	14,391	74,924	997	2,668,975	1,765	938,370	67,433
เขต 1	4	1	774	18	3	1	625	77	837	64	9	2	54,086	1,328	15,863	2,384	50	2	155,404	199	104,392	5,565
กรุงเทพมหานคร	-	-	2	1	-	-	39	2	59	5	4	1	4,664	184	983	42	-	-	40	1	6,424	281
นนทบุรี	-	-	59	5	-	-	17	2	235	7	-	-	697	32	581	23	20	1	102	2	2,328	151
ปทุมธานี	-	-	3	1	-	-	32	6	17	3	-	-	4,329	84	624	11	-	-	2,591	18	7,276	239
พระนครศรีอยุธยา	-	-	5	1	3	1	78	6	70	5	5	1	4,298	170	2,650	249	-	-	13,735	28	19,483	727
อ่างทอง	-	-	-	-	-	-	8	3	77	5	-	-	3,371	327	4,404	1,633	-	-	3,390	12	12,921	2,128
ลพบุรี	-	-	150	5	-	-	149	20	129	18	-	-	30,403	257	1,271	97	-	-	19,403	89	35,506	857
สิงห์บุรี	-	-	-	-	-	-	14	4	-	-	-	-	2,200	82	383	25	-	-	120	1	3,299	202
ชัยนาท	-	-	16	1	-	-	80	14	176	12	-	-	2,798	150	3,930	243	-	-	8,103	25	8,515	618
สระบุรี	4	1	539	4	-	-	208	20	74	9	-	-	1,326	42	1,037	61	30	1	107,920	23	8,640	362
เขต 2	12	3	527	21	1	1	2,385	158	475	43	6	1	18,686	949	10,586	1,106	43	3	174,582	40	50,838	3,201
สมุทรปราการ	-	-	-	-	-	-	-	-	9	2	-	-	737	96	808	124	-	-	49	1	5,224	220
ชลบุรี	7	1	204	9	1	1	219	17	114	7	6	1	2,144	36	1,511	18	12	1	6,980	8	5,744	267
ระยอง	-	-	65	3	-	-	96	13	17	4	-	-	219	12	153	10	-	-	1,000	1	1,004	78
จันทบุรี	3	1	69	5	-	-	79	19	72	3	-	-	1,274	82	811	236	10	1	1,115	5	2,878	390
ตราด	-	-	4	1	-	-	22	7	-	-	-	-	1,194	263	2,274	178	-	-	120	1	3,721	447
ฉะเชิงเทรา	-	-	10	1	-	-	131	13	62	9	-	-	8,954	365	2,323	434	21	1	620	5	16,625	1,011
ปราจีนบุรี	2	1	150	1	-	-	329	22	21	5	-	-	627	20	277	13	-	-	150	1	4,319	180
นครนายก	-	-	25	1	-	-	20	4	7	2	-	-	1,855	38	787	41	-	-	400	1	3,766	194
สระแก้ว	-	-	-	-	-	-	1,489	63	173	11	-	-	1,682	37	1,642	52	-	-	164,148	17	7,557	414
เขต 3	-	-	709	44	2	1	8,725	1,342	1,975	401	24	3	15,197	1,752	54,332	1,418	484	27	825,842	562	140,331	11,603
นครราชสีมา	-	-	251	12	2	1	2,020	260	600	93	-	-	7,164	795	25,487	389	169	4	32,482	127	51,852	3,141
บุรีรัมย์	-	-	16	2	-	-	1,616	266	256	62	22	2	2,860	420	8,783	359	70	3	60,202	129	22,260	1,995
ศรีสะเกษ	-	-	103	5	-	-	1,298	227	160	46	-	-	722	59	10,689	169	-	-	129,010	44	20,534	1,501
สุรินทร์	-	-	93	5	-	-	1,518	253	270	86	-	-	1,124	147	2,535	162	222	4	559,771	131	12,054	1,785
อุบลราชธานี	-	-	176	10	-	-	940	146	383	58	2	1	1,562	141	3,263	119	3	3	3,985	43	15,278	1,363
ยโสธร	-	-	5	2	-	-	433	61	43	14	-	-	827	58	879	38	1	1	16,618	35	4,754	515
ชัยภูมิ	-	-	57	6	-	-	631	93	180	24	-	-	651	111	1,342	168	2	2	23,226	47	10,140	1,026
อำนาจเจริญ	-	-	8	2	-	-	269	36	83	18	-	-	287	21	1,354	14	17	10	548	6	3,459	277
เขต 4	329	8	494	54	-	-	10,749	1,454	2,336	285	-	-	14,368	856	163,151	849	9,643	27	910,778	466	283,290	11,261
ร้อยเอ็ด	-	-	65	7	-	-	973	115	236	30	-	-	899	79	5,878	57	410	2	13,512	47	15,476	1,178
หนองบัวลำภู	-	-	-	-	-	-	968	110	108	6	-	-	296	24	3,271	11	5,000	1	1,544	10	14,364	524
ขอนแก่น	301	3	44	6	-	-	1,253	170	364	30	-	-	2,761	147	113,108	119	249	4	116,090	123	127,123	1,435

ตารางที่ 10-1 จำนวนเกษตรกรและสัตว์อื่นๆ รายจังหวัด ปี 2565

จังหวัด	นกรักษา						ลา		ล่อ		ข้าง		ม้า		ห่าน		ไก่วง		นกรักษาจอกเทศ	
	นกรักษาพันธุ์เนื้อ		นกรักษาพันธุ์ไข่		นกรักษาหรว															
	จำนวน (ตัว)	เกษตรกร (ราย)	จำนวน (ตัว)	เกษตรกร (ราย)	จำนวน (ตัว)	เกษตรกร (ราย)	จำนวน (ตัว)	เกษตรกร (ราย)	จำนวน (ตัว)	เกษตรกร (ราย)	จำนวน (ตัว)	เกษตรกร (ราย)	จำนวน (ตัว)	เกษตรกร (ราย)	จำนวน (ตัว)	เกษตรกร (ราย)	จำนวน (ตัว)	เกษตรกร (ราย)	จำนวน (ตัว)	เกษตรกร (ราย)
อุดรธานี	20,402	4	27,919	36	48,321	39	-	-	-	-	118	2	106	26	3,661	578	6,283	444	121	9
เลย	254	3	5,018	12	5,272	15	-	-	-	-	-	-	83	28	2,221	352	5,333	286	6	2
หนองคาย	1,140	13	4,924	10	6,064	22	60	1	-	-	-	-	19	8	1,555	259	2,694	178	4	1
มหาสารคาม	2,170	6	14,754	13	16,924	17	-	-	2	1	-	-	160	28	2,914	476	6,570	366	4	2
กาฬสินธุ์	636	7	8,116	17	8,752	23	-	-	-	-	-	-	49	19	3,162	586	5,049	337	3	1
นครพนม	484	7	4,899	18	5,383	22	12	2	-	-	-	-	48	18	2,019	400	8,353	507	7	4
มุกดาหาร	18	5	362	5	380	10	-	-	-	-	-	-	29	7	634	107	1,963	146	-	-
สกลนคร	336	6	7,581	15	7,917	21	-	-	-	-	-	-	164	47	2,494	445	4,835	348	9	3
บึงกาฬ	76	2	6,132	12	6,208	14	30	1	-	-	-	-	5	4	1,292	154	3,354	160	-	-
เขต 5	40,985	177	132,040	178	173,025	338	25	4	4	1	637	138	1,391	217	9,289	1,338	7,434	448	50	12
เชียงใหม่	21,976	144	63,251	57	85,227	195	25	4	4	1	519	64	513	70	1,306	161	988	38	14	3
ลำพูน	3,163	3	15,485	16	18,648	17	-	-	-	-	-	-	154	23	892	53	698	9	6	2
ลำปาง	944	2	16,206	26	17,150	27	-	-	-	-	38	38	273	42	1,510	229	1,007	54	7	2
แพร่	215	4	2,624	9	2,839	11	-	-	-	-	-	-	33	10	633	89	641	33	-	-
น่าน	10	2	1,836	6	1,846	8	-	-	-	-	-	-	83	9	1,438	253	1,195	94	-	-
พะเยา	1,304	4	5,372	10	6,676	13	-	-	-	-	-	-	39	12	746	105	722	54	-	-
เชียงราย	13,112	15	26,381	50	39,493	60	-	-	-	-	46	16	281	45	2,517	409	1,941	141	3	2
แม่ฮ่องสอน	261	3	885	4	1,146	7	-	-	-	-	34	20	15	6	247	39	242	25	20	3
เขต 6	22,062	36	156,498	144	178,560	172	114	6	-	-	75	51	1,131	230	14,169	2,353	10,266	598	56	13
อุดรดิต์	2	1	11,153	9	11,155	10	94	2	-	-	1	1	53	14	636	151	203	29	13	1
นครสวรรค์	120	2	47,272	22	47,392	24	2	1	-	-	-	-	230	47	1,946	305	543	59	19	5
อุทัยธานี	200	2	8,240	12	8,440	14	1	1	-	-	3	3	71	17	947	182	254	27	-	-
กำแพงเพชร	1,005	2	8,830	9	9,835	11	-	-	-	-	-	-	34	15	1,280	213	479	48	14	3
ตาก	17,818	11	7,434	6	25,252	14	17	2	-	-	68	44	111	40	1,178	166	604	67	4	1
พิษณุโลก	500	1	24,421	24	24,921	24	-	-	-	-	-	-	123	32	2,386	415	1,041	83	4	2
พิจิตร	1,400	3	10,202	6	11,602	9	-	-	-	-	-	-	85	21	2,185	326	425	35	-	-
เพชรบูรณ์	865	8	28,572	32	29,437	37	-	-	-	-	-	-	348	31	2,578	407	5,943	209	-	-
สุโขทัย	152	6	10,374	24	10,526	29	-	-	-	-	3	3	76	13	1,033	188	774	41	2	1
เขต 7	103,605	22	2,376,529	92	2,480,134	109	20	8	5	4	168	12	2,009	510	18,929	1,023	3,489	162	129	8
ราชบุรี	1,200	2	259,922	9	261,122	9	2	1	-	-	17	1	384	94	619	104	1,332	27	3	1
กาญจนบุรี	138	5	98,208	9	98,346	14	6	3	1	1	149	10	412	97	1,280	227	831	47	109	3
นครปฐม	-	-	54,775	11	54,775	11	-	-	1	1	-	-	80	22	12,866	72	71	4	3	1
สมุทรสาคร	1,000	1	12,000	2	13,000	2	-	-	-	-	-	-	6	2	112	16	-	-	-	-
สมุทรสงคราม	140	2	-	-	140	2	4	2	1	1	-	-	23	3	134	34	71	6	-	-

ตารางที่ 10-1 จำนวนเกษตรกรและสัตว์อื่น ๆ รายจังหวัด ปี 2565

จังหวัด	นกอัญม		กวาง		อูฐ		หมูป่า		กระต่าย		ม้าลาย		นก/สัตว์ปีกสวยงาม		สัตว์ปีกอื่นๆ		ผึ้ง		จิ้งหรีด		รวมสัตว์เลี้ยงอื่นๆ	
	จำนวน (ตัว)	เกษตรกร (ราย)	จำนวน (ตัว)	เกษตรกร (ราย)	จำนวน (ตัว)	เกษตรกร (ราย)	จำนวน (ตัว)	เกษตรกร (ราย)	จำนวน (ตัว)	เกษตรกร (ราย)	จำนวน (ตัว)	เกษตรกร (ราย)	จำนวน (ตัว)	เกษตรกร (ราย)	จำนวน (ตัว)	เกษตรกร (ราย)	จำนวน (รัง)	เกษตรกร (ราย)	จำนวน (กิโลกรัม)	เกษตรกร (ราย)	จำนวน (ตัว)	เกษตรกร (ราย)
อุดรธานี	23	2	31	5	-	-	1,822	248	72	22	-	-	944	113	2,517	160	49	2	8,517	35	15,698	1,443
เลย	3	2	38	7	-	-	1,046	127	70	22	-	-	2,219	42	265	22	3,770	10	4,783	24	11,284	765
หนองคาย	-	-	-	-	-	-	766	98	82	13	-	-	527	33	1,026	20	107	4	106,915	31	6,733	557
มหาสารคาม	-	-	25	4	-	-	569	70	87	30	-	-	3,103	124	1,251	69	-	-	44,636	22	14,685	1,049
กาฬสินธุ์	-	-	78	10	-	-	1,430	248	307	42	-	-	1,052	118	31,909	234	20	1	81,749	108	43,039	1,527
นครพนม	2	1	148	6	-	-	587	86	319	37	-	-	1,931	103	525	73	20	1	525,588	35	13,951	1,146
มุกดาหาร	-	-	19	3	-	-	119	16	391	8	-	-	76	15	567	17	-	-	72	2	3,798	286
สกลนคร	-	-	42	5	-	-	546	80	188	28	-	-	403	32	1,776	46	18	2	6,578	25	10,457	943
บึงกาฬ	-	-	4	1	-	-	670	86	112	17	-	-	157	26	1,058	21	-	-	794	4	6,682	408
เขต 5	43	2	697	40	-	-	1,026	122	1,005	98	3	1	6,437	330	17,805	326	47,712	257	25,448	149	45,846	3,115
เชียงใหม่	-	-	73	6	-	-	64	7	251	25	-	-	2,620	71	11,263	103	21,959	89	2,452	18	17,640	594
ลำพูน	-	-	98	5	-	-	2	1	50	4	-	-	256	7	50	6	4,195	14	1,110	3	2,206	115
ลำปาง	-	-	109	8	-	-	142	22	377	30	-	-	1,119	36	1,212	57	3,465	7	7,530	26	5,794	489
แพร่	-	-	20	1	-	-	420	26	2	1	-	-	328	23	235	7	3,470	14	2,802	7	2,312	189
น่าน	-	-	94	4	-	-	257	37	47	8	-	-	259	44	3,368	28	1,896	16	2,193	18	6,741	459
พะเยา	42	1	41	2	-	-	9	3	22	2	3	1	554	23	760	12	4,334	56	2,828	35	2,938	268
เชียงราย	1	1	258	13	-	-	121	21	191	24	-	-	1,157	94	521	91	8,393	61	5,253	35	7,037	858
แม่ฮ่องสอน	-	-	4	1	-	-	11	5	65	4	-	-	144	32	396	22	-	-	1,280	7	1,178	143
เขต 6	4	2	574	31	-	-	2,907	330	1,175	129	9	1	18,482	1,685	16,509	808	5,576	24	513,577	216	65,471	5,781
อุตรดิตถ์	-	-	33	3	-	-	160	22	45	3	-	-	1,173	108	522	34	3,356	14	638	5	2,933	356
นครสวรรค์	-	-	8	1	-	-	136	19	77	12	-	-	2,534	202	2,327	109	-	-	8,966	28	7,822	719
อุทัยธานี	-	-	29	3	-	-	105	10	33	10	-	-	1,878	70	2,209	64	-	-	119	5	5,530	358
กำแพงเพชร	-	-	60	6	-	-	237	32	152	16	-	-	1,189	120	685	123	-	-	10,424	59	4,130	571
ตาก	-	-	109	6	-	-	256	69	99	15	-	-	934	238	587	43	-	-	30,910	11	3,967	552
พิษณุโลก	-	-	183	4	-	-	997	55	105	28	-	-	3,899	255	1,984	106	1,450	6	236,691	42	10,722	933
พิจิตร	-	-	6	1	-	-	135	21	26	5	-	-	1,755	214	5,700	160	200	1	201,946	14	10,317	752
เพชรบูรณ์	2	1	96	6	-	-	691	78	504	34	-	-	2,092	219	1,378	104	570	3	5,908	21	13,632	958
สุโขทัย	2	1	50	1	-	-	190	24	134	6	9	1	3,028	259	1,117	65	-	-	17,975	31	6,418	582
เขต 7	11	3	1,529	33	10	1	1,157	125	12,062	191	13	1	24,919	1,658	7,934	763	1,023	20	14,688	60	72,384	4,175
ราชบุรี	-	-	175	7	-	-	94	10	144	16	-	-	1,603	103	588	137	-	-	1,763	9	4,961	459
กาญจนบุรี	6	1	152	5	-	-	369	32	642	42	13	1	2,630	274	838	90	100	1	2,135	17	7,438	747
นครปฐม	-	-	-	-	-	-	8	2	196	6	-	-	2,062	62	585	70	-	-	100	1	15,872	222
สมุทรสาคร	-	-	7	2	-	-	-	-	34	3	-	-	1,807	155	235	9	-	-	620	2	2,201	184
สมุทรสงคราม	2	1	2	1	-	-	-	-	81	3	-	-	3,468	166	629	96	500	1	300	1	4,415	265

ตารางที่ 10-1 จำนวนเกษตรกรและสัตว์อื่นๆ รายจังหวัด ปี 2565

จังหวัด	นกกระทา						ลา		ล่อ		ข้าง		ม้า		ห่าน		ไก่วง		นกกะจอกเทศ	
	นกกระทาพันธุ์เนื้อ		นกกระทาพันธุ์ไข่		นกกระทารวม															
	จำนวน (ตัว)	เกษตรกร (ราย)	จำนวน (ตัว)	เกษตรกร (ราย)	จำนวน (ตัว)	เกษตรกร (ราย)	จำนวน (ตัว)	เกษตรกร (ราย)	จำนวน (ตัว)	เกษตรกร (ราย)	จำนวน (ตัว)	เกษตรกร (ราย)	จำนวน (ตัว)	เกษตรกร (ราย)	จำนวน (ตัว)	เกษตรกร (ราย)	จำนวน (ตัว)	เกษตรกร (ราย)	จำนวน (ตัว)	เกษตรกร (ราย)
เพชรบุรี	50,017	5	183,555	13	233,572	18	8	2	2	1	-	-	451	150	628	109	92	12	-	-
ประจวบคีรีขันธ์	2,110	4	10,019	10	12,129	13	-	-	-	-	2	1	360	69	1,023	169	433	33	7	2
สุพรรณบุรี	49,000	3	1,758,050	38	1,807,050	40	-	-	-	-	-	-	293	73	2,267	292	659	33	7	1
เขต 8	18,395	33	312,676	197	331,071	216	69	12	14	3	297	90	1,060	284	14,190	2,433	5,967	416	64	14
นครศรีธรรมราช	5,939	11	111,216	55	117,155	60	11	2	2	1	22	11	198	52	3,902	671	2,852	133	6	3
กระบี่	-	-	2,850	5	2,850	5	1	1	-	-	1	1	63	17	1,256	219	344	36	4	2
พังงา	2	1	9,081	7	9,083	8	4	2	5	1	49	15	57	13	480	80	165	18	8	2
ภูเก็ต	3,350	2	1,700	3	5,050	4	-	-	7	1	130	25	74	11	214	45	57	14	-	-
สุราษฎร์ธานี	1,070	3	71,601	40	72,671	42	-	-	-	-	1	1	253	79	2,677	428	417	42	5	2
ระนอง	100	1	4,208	8	4,308	9	-	-	-	-	-	-	22	4	336	78	87	19	7	1
ชุมพร	956	5	13,889	22	14,845	24	-	-	-	-	1	1	135	34	942	151	849	50	25	2
ตรัง	1,171	3	44,904	24	46,075	26	43	6	-	-	83	29	68	23	1,060	155	375	28	9	2
พัทลุง	5,807	7	53,227	33	59,034	38	10	1	-	-	10	7	190	51	3,323	606	821	76	-	-
เขต 9	22,834	28	347,735	258	370,569	278	22	3	-	-	26	13	669	254	9,285	2,131	4,177	538	66	13
สงขลา	9,491	9	209,459	88	218,950	94	3	1	-	-	-	-	204	80	2,772	541	2,761	341	17	4
สตูล	-	-	31,998	25	31,998	25	-	-	-	-	4	1	101	38	681	162	213	28	-	-
ปัตตานี	5,000	2	42,800	42	47,800	43	-	-	-	-	1	1	132	49	1,800	427	373	52	26	4
ยะลา	5,448	6	45,215	40	50,663	43	9	1	-	-	4	4	127	52	1,737	449	413	57	19	4
นราธิวาส	2,895	11	18,263	63	21,158	73	10	1	-	-	17	7	105	35	2,295	552	417	60	4	1

ตารางที่ 10-1 จำนวนเกษตรกรและสัตว์อื่นๆ รายจังหวัด ปี 2565

จังหวัด	นกฮูก		กวาง		อูฐ		หมูป่า		กระต่าย		ม้าลาย		นก/สัตว์ปีกสวยงาม		สัตว์ปีกอื่นๆ		ผึ้ง		จิ้งหรีด		รวมสัตว์เลี้ยงอื่นๆ	
	จำนวน (ตัว)	เกษตรกร (ราย)	จำนวน (ตัว)	เกษตรกร (ราย)	จำนวน (ตัว)	เกษตรกร (ราย)	จำนวน (ตัว)	เกษตรกร (ราย)	จำนวน (ตัว)	เกษตรกร (ราย)	จำนวน (ตัว)	เกษตรกร (ราย)	จำนวน (ตัว)	เกษตรกร (ราย)	จำนวน (ตัว)	เกษตรกร (ราย)	จำนวน (รัง)	เกษตรกร (ราย)	จำนวน (กิโลกรัม)	เกษตรกร (ราย)	จำนวน (ตัว)	เกษตรกร (ราย)
เพชรบุรี	-	-	705	6	10	1	326	22	9,555	75	-	-	2,963	194	739	57	66	3	-	-	15,479	586
ประจวบคีรีขันธ์	3	1	467	9	-	-	293	47	1,364	29	-	-	5,012	529	2,938	226	257	14	3,515	7	11,902	1,059
สุพรรณบุรี	-	-	21	3	-	-	67	12	46	17	-	-	5,374	175	1,382	78	100	1	6,255	23	10,116	653
เขต 8	12	2	868	51	-	-	1,207	93	699	70	-	-	23,084	3,584	25,574	3,495	5,184	345	47,965	67	73,105	9,990
นครศรีธรรมราช	-	-	182	10	-	-	408	32	169	14	-	-	2,771	432	3,944	615	970	85	1,420	14	14,467	1,927
กระบี่	-	-	137	4	-	-	175	8	39	10	-	-	4,381	398	2,236	185	332	29	404	6	8,637	802
พังงา	-	-	57	5	-	-	83	4	54	2	-	-	1,008	159	1,858	248	363	19	30,127	4	3,828	523
ภูเก็ต	-	-	17	2	-	-	17	1	30	3	-	-	294	46	2,114	348	3	1	10	1	2,954	476
สุราษฎร์ธานี	2	1	172	16	-	-	94	13	87	8	-	-	3,093	659	1,745	318	668	29	12,500	28	8,546	1,391
ระนอง	-	-	14	3	-	-	3	2	1	1	-	-	224	28	2,341	486	77	11	805	6	3,035	578
ชุมพร	-	-	31	5	-	-	135	9	218	8	-	-	1,066	260	1,321	368	925	18	-	-	4,723	801
ตรัง	10	1	161	4	-	-	186	14	36	6	-	-	4,901	780	3,147	578	571	45	530	2	10,079	1,570
พัทลุง	-	-	97	2	-	-	106	10	65	18	-	-	5,346	822	6,868	349	1,275	108	2,169	6	16,836	1,922
เขต 9	13	4	170	21	-	-	1,486	41	1,355	98	5	1	59,361	7,614	26,078	3,242	5,209	292	691	6	102,713	12,742
สงขลา	2	1	48	7	-	-	605	26	376	18	-	-	9,529	564	6,479	391	3,892	203	631	4	22,796	2,008
สตูล	-	-	8	2	-	-	12	5	130	7	-	-	2,429	598	857	181	768	56	10	1	4,435	1,030
ปัตตานี	-	-	9	3	-	-	-	-	225	22	5	1	21,211	2,171	5,890	788	278	11	50	1	29,672	3,342
ยะลา	7	1	87	7	-	-	2	1	171	13	-	-	14,495	2,835	10,083	1,520	42	9	-	-	27,154	4,023
นราธิวาส	4	2	18	2	-	-	867	9	453	38	-	-	11,697	1,446	2,769	362	229	13	-	-	18,656	2,339

ที่มา : สำนักงานปศุสัตว์อำเภอ

รวบรวมโดย : กลุ่มสารสนเทศและข้อมูลสถิติ ศูนย์เทคโนโลยีสารสนเทศและการสื่อสาร กรมปศุสัตว์

ภาคผนวก

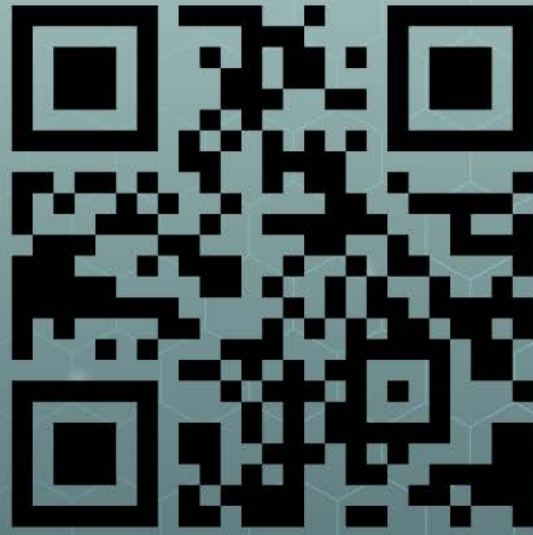

<https://bit.ly/3Rm0sXI>

