



# ข้อมูลทั่วไปและข้อมูลด้านการเกษตรและสหกรณ์

## จังหวัดสุโขทัย

หน่วยงานสังกัดกระทรวงเกษตรและสหกรณ์ จังหวัดสุโขทัย

ข้อมูล ณ 10 มิถุนายน 67

# ข้อมูลทั่วไปจังหวัดสุโขทัย



## พื้นที่และการแบ่งเขตการปกครอง :

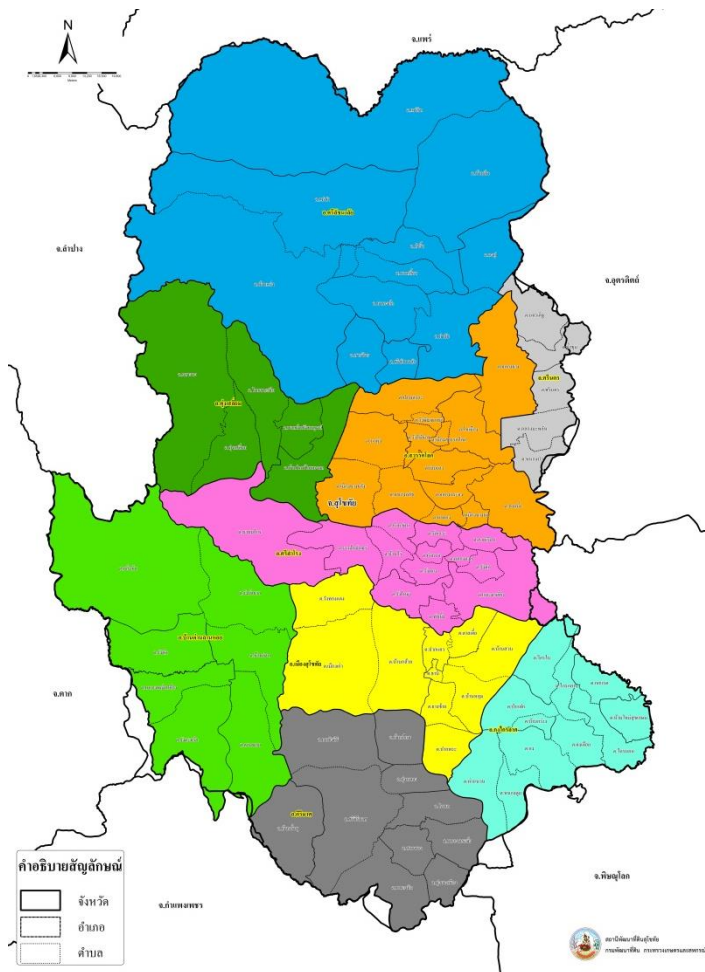

พื้นที่ **6,596.09** ตร.กม.  
หรือ **4.12** ล้านไร่

**9** อำเภอ  
**84** ตำบล **843** หมู่บ้าน  
**3** เทศบาลเมือง  
**18** เทศบาลตำบล  
**69** อบต.

การใช้ประโยชน์ที่ดิน : พื้นที่ทั้งหมด **4.12** ล้านไร่

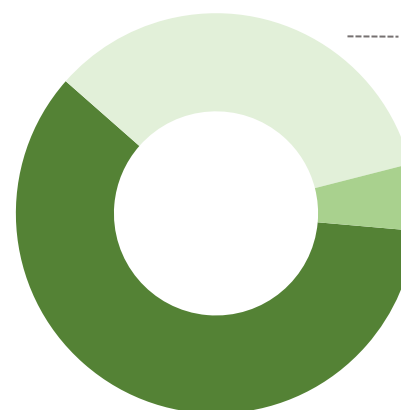

พื้นที่ป่าสงวนแห่งชาติ **34.54%**  
1.42 ล้านไร่

พื้นที่นอกภาคการเกษตร **5.37%**  
0.2 ล้านไร่

พื้นที่ทำการเกษตร **60.09%**  
2.48 ล้านไร่

ที่มา : 1) ศูนย์ประสานงานป่าไม้สุโขทัย  
2) Agrimap กรมพัฒนาที่ดิน (2562-2566)  
ข้อมูล ณ มกราคม 67



# ข้อมูลทั่วไปจังหวัดสุโขทัย



## ลักษณะดิน :

ทางตอนเหนือตลอดแนวทิศตะวันตก เป็นที่ราบสูงภูเขา เกิดการกัดกร่อนของภูเขาหินตะกอนเป็นเนื้อละเอียด แปนที่ชุดดิน SC พื้นที่ลาดชันเชิงชัน คิดเป็นร้อยละ 29 ของพื้นที่ทั้งหมด

ตอนกลางเป็นที่ราบลุ่ม มีดินที่เกิดจากตะกอนลำน้ำ ที่มากับถมกันแปนที่ชุดดิน Kp ชุดดินกำแพงเพชร คิดเป็นร้อยละ 18.84 ของพื้นที่ทั้งหมด

แผนที่ชุดดิน จังหวัดสุโขทัย

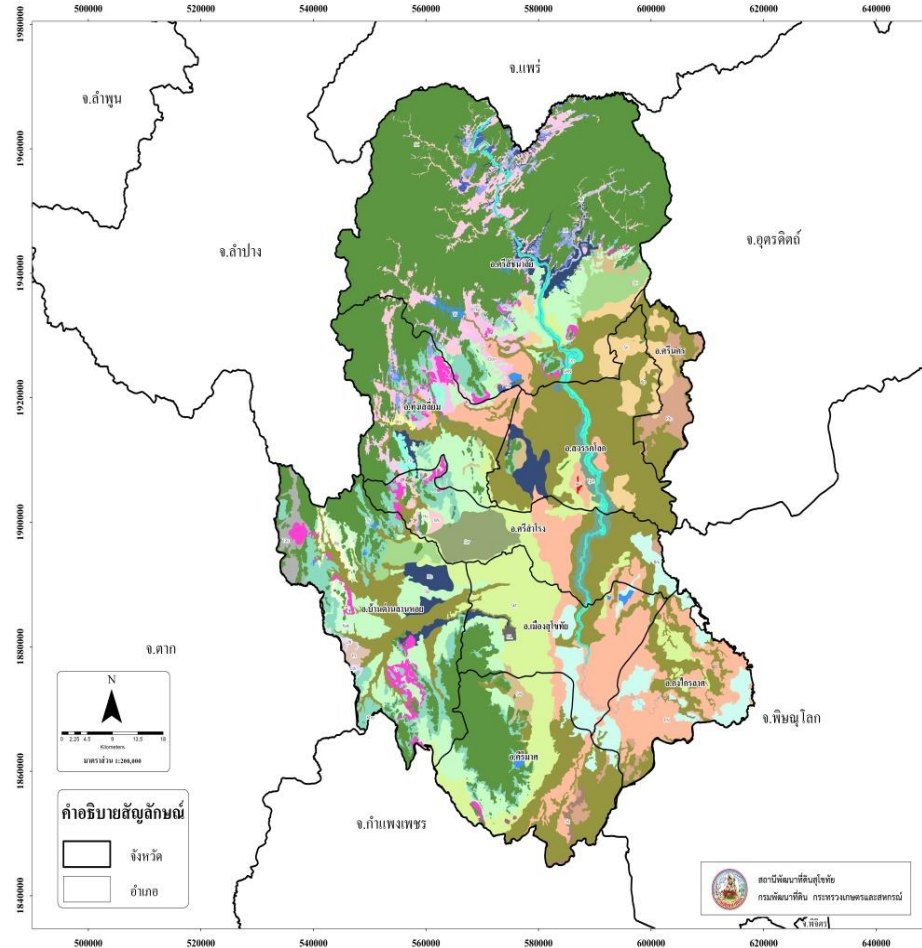

| สัญลักษณ์แผนที่   | ชื่อชุดดิน       | เนื้อที่            |               |
|-------------------|------------------|---------------------|---------------|
|                   |                  | ไร่                 | ร้อยละ        |
| Bg                | ชุดดินบึงตัง     | 16,483.94           | 0.40          |
| Bm                | ชุดดินบึงหมี่    | 3,155.12            | 0.08          |
| Bck               | ชุดดินบึงระเกะ   | 127,698.15          | 3.07          |
| Ch                | ชุดดินเชิงอก     | 12,953.86           | 0.31          |
| Cm                | ชุดดินเชิงโนน    | 44,113.10           | 1.06          |
| Don               | ชุดดินดอนดอน     | 55,340.05           | 1.33          |
| Hs                | ชุดดินหินชั้น    | 2,929.72            | 0.07          |
| Kak               | ชุดดินกำกวม      | 15,904.94           | 0.38          |
| Klu               | ชุดดินลาด        | 148.68              | 0.00          |
| Kp                | ชุดดินกำแพงเพชร  | 784,824.17          | 18.84         |
| Li                | ชุดดินลี่        | 63,957.81           | 1.54          |
| Lk                | ชุดดินลาดลึก     | 372.55              | 0.01          |
| Ly                | ชุดดินลาดสูง     | 55,874.82           | 1.34          |
| Mi                | ชุดดินเม็ด       | 11,612.84           | 0.28          |
| Mr                | ชุดดินเม็ด       | 7,697.88            | 0.18          |
| Ms                | ชุดดินเม็ด       | 87,385.50           | 2.10          |
| No                | ชุดดินโนน        | 785.35              | 0.02          |
| Ns                | ชุดดินโนนสวรรค์  | 175.92              | 0.00          |
| Pb                | ชุดดินโพทะเล     | 57,119.38           | 1.37          |
| Ps                | ชุดดินภูชะนา     | 7,240.81            | 0.17          |
| Pd                | ชุดดินพังดง      | 378,083.04          | 9.08          |
| Sai               | ชุดดินสันทราย    | 26,353.16           | 0.63          |
| Sg                | ชุดดินโพระนา     | 8,735.27            | 0.21          |
| Sr                | ชุดดินสันทราย    | 91,378.44           | 2.19          |
| Skt               | ชุดดินสุโขทัย    | 309,188.45          | 7.42          |
| Sp                | ชุดดินสันป่าดง   | 282,934.70          | 6.79          |
| Sri               | ชุดดินศรีเทพ     | 59,849.57           | 1.44          |
| Sir               | ชุดดินศรีไร่     | 55,412.28           | 1.33          |
| Tas               | ชุดดินท่าเสา     | 21,713.12           | 0.52          |
| Tph               | ชุดดินตะพานหิน   | 34,155.41           | 0.82          |
| Ty                | ชุดดินท่าเสา     | 175,378.85          | 4.21          |
| Uti               | ชุดดินอุทัย      | 4,488.14            | 0.11          |
| Ws                | ชุดดินวังสะพุง   | 63,014.55           | 1.51          |
| AP                | ดินร่วน          | 704.81              | 0.02          |
| ML                | ดินร่วนปนทราย    | 32,993.55           | 0.78          |
| SAND BAR          | ดินทรายปนโคลน    | 559.69              | 0.01          |
| SC                | ดินลาดชันเชิงชัน | 1,242,865.49        | 29.84         |
| W                 | ดินน้ำ           | 22,313.19           | 0.54          |
| <b>รวมทั้งหมด</b> |                  | <b>4,165,298.60</b> | <b>100.00</b> |

# ข้อมูลทั่วไปจังหวัดสุโขทัย



## สภาพภูมิอากาศ

พิจารณาตามลักษณะลมฟ้าอากาศของประเทศไทย

โดยจังหวัดสุโขทัย มี 3 ฤดูกาล ได้แก่

ฤดูร้อน : กุมภาพันธ์ – พฤษภาคม

ฤดูฝน : พฤษภาคม – ตุลาคม

ฤดูหนาว : ตุลาคม – กุมภาพันธ์

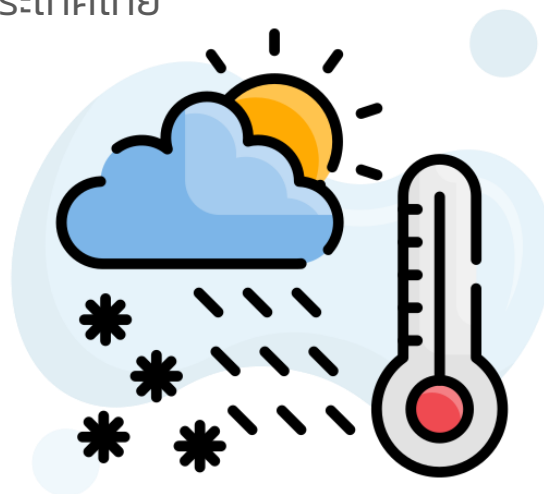

## อุณหภูมิและความชื้นสัมพัทธ์ :

เนื่องจากจังหวัดสุโขทัยอยู่ทางภาคเหนือตอนล่าง ซึ่งลึกเข้ามาในแผ่นดิน จึงมีอุณหภูมิก่อนข้างสูง เกือบตลอดปี โดยปี 2566

อุณหภูมิเฉลี่ยทั้งปี **28.80** องศาเซลเซียส

ความชื้นสัมพัทธ์เฉลี่ยทั้งปี **75.88 %**

**ร้อนสุด** เดือน**เมษายน** อุณหภูมิสูงสุด **39.80** องศาเซลเซียส

**หนาวสุด** เดือน**มกราคม** อุณหภูมิต่ำสุด **17.80** องศาเซลเซียส

## ปริมาณน้ำฝนในจังหวัดสุโขทัย :

ปริมาณน้ำฝนเฉลี่ย ปี 2566

ปริมาณน้ำฝน 1,145.1 มิลลิเมตร จำนวนวันฝนตก 83 วัน

ปริมาณน้ำฝนเฉลี่ย 10 ปี

(ปี 2557 - 2566) 1,145.18 มิลลิเมตร



ฝนตกมากที่สุดในปี 2560

วัดได้ 1,694.30 มิลลิเมตร จำนวนวันฝนตก 121 วัน

ฝนตกน้อยที่สุดในปี 2562

วัดได้ 721 มิลลิเมตร จำนวนวันฝนตก 81 วัน

ปริมาณน้ำฝน (มม.)

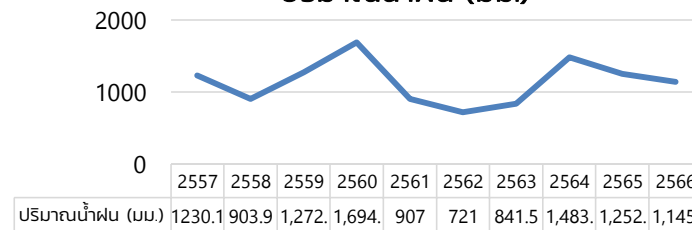

จำนวนวันที่ฝนตก (วัน)

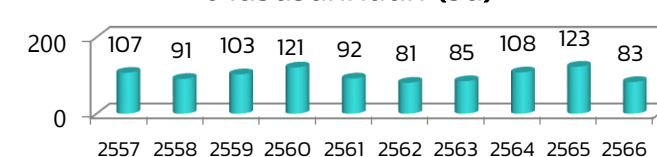

# ข้อมูลทั่วไปจังหวัดสุโขทัย

(ข้อมูล ณ พฤษภาคม 67)



## การคมนาคมและขนส่ง

### ทางรถยนต์

จากกรุงเทพฯ 2 เส้นทาง

กรุงเทพฯ - กำแพงเพชร - สุโขทัย 440 กม.

กรุงเทพฯ - พิษณุโลก - สุโขทัย 427 กม.



### ทางรถไฟ

- สถานีตั้งอยู่ที่อำเภอสวรรคโลกและอำเภอศรีนคร (ปัจจุบันเปิดให้บริการ ขบวนรถท้องถิ่นที่ 405 ศิลาอาสน์-สวรรคโลก )
- สถานีพิษณุโลก เดินทางต่อโดยเส้นทางรถยนต์ ไปสุโขทัย อีกประมาณ 59 กม.

### ทางอากาศ

- สนามบินสุโขทัย ต.คลองกระเจง อ.สวรรคโลก ห่างตัวเมืองสุโขทัย 32 กม. (สายการบินบางกอกแอร์เวย์)
- สนามบินพิษณุโลก เดินทางต่อโดยเส้นทางรถยนต์ ไปสุโขทัย

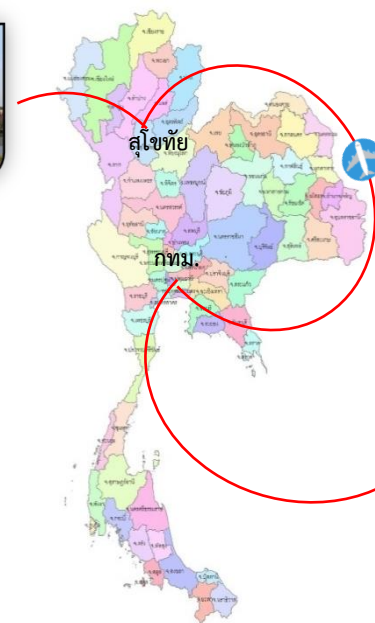

# ข้อมูลทั่วไปจังหวัดสุโขทัย

## จำนวนประชากร :



**227,377** ครัวเรือน

**577,352** คน



ครัวเรือนภาคการเกษตร

**87,548** ครัวเรือน

คิดเป็น **38%** ของครัวเรือนทั้งหมด

ที่มา : 1) ที่ทำการปกครองจังหวัดสุโขทัย  
2) สำนักงานเกษตรจังหวัดสุโขทัย  
ณ เดือน มกราคม 67



## ผลิตภัณฑ์มวลรวมจังหวัด (ปี 2565) :

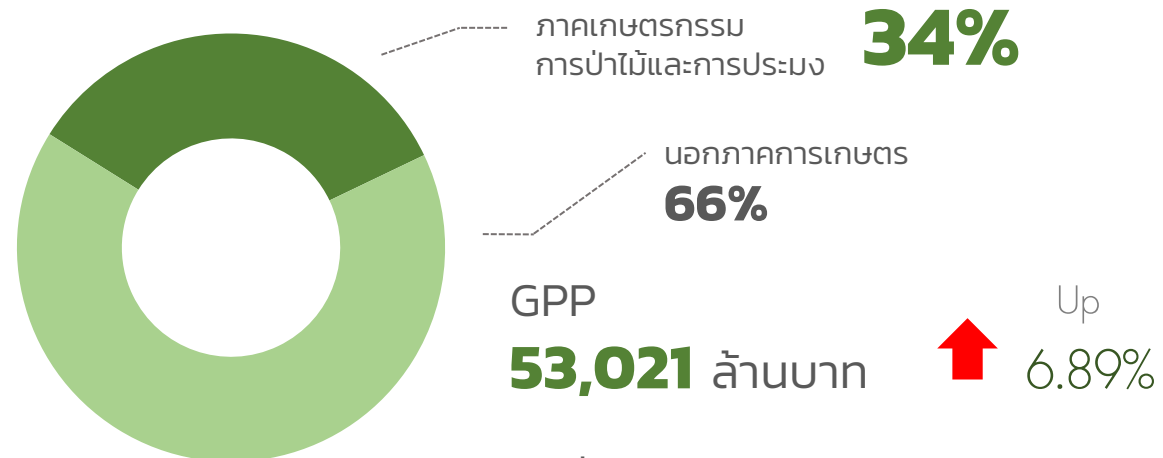

รายได้เฉลี่ยต่อหัว **87,497** บาท/คน/ปี

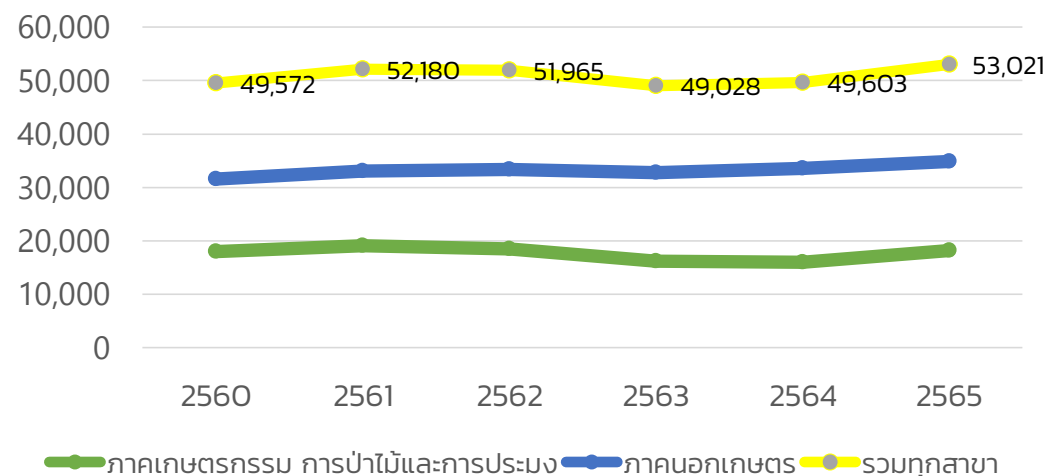

# แหล่งน้ำเพื่อการเกษตร



แหล่งน้ำเพื่อการเกษตร ใช้น้ำฝนเป็นหลักและน้ำจากอ่างเก็บน้ำฝาย ลำห้วย บ่อบาดาล และมีแม่น้ำยมเป็นแหล่งน้ำต้นทุน โดยมีพื้นที่เกษตรในเขตชลประทาน **388,896** ไร่ คิดเป็นร้อยละ **9.43** ของพื้นที่ทั้งหมด

**แหล่งน้ำธรรมชาติ มีปริมาณน้ำรวม 237,974,640 ลบ.ม.**

- แม่น้ำยม/ห้วย/ลำธาร/คลอง : จำนวน **72** สาย พื้นที่เก็บน้ำ **108,141,600** ลบ.ม. ใช้งานได้ในฤดูแล้ง **43,256,640** ลบ.ม.
- หนองบึง : จำนวน **83** แห่ง พื้นที่เก็บน้ำ **32,957,000** ลบ.ม. ใช้งานได้ในฤดูแล้ง **16,478,500** ลบ.ม.
- อ่างเก็บน้ำ/แก้มลิง ที่สำคัญ : จำนวน **40** แห่ง พื้นที่เก็บน้ำ **311,393,000** ลบ.ม. ใช้งานได้ในฤดูแล้ง **178,239,500** ลบ.ม. ที่มา : โครงการชลประทานสุโขทัย (ข้อมูล ณ ธันวาคม 66)



อ่างเก็บน้ำแม่รำพัน อ.บ้านด่านลานหอย



อ่างเก็บน้ำแม่มอก อ.ทุ่งเสลี่ยม

**อ่างเก็บน้ำขนาดใหญ่/ขนาดกลาง/แก้มลิง**

รวมจำนวน **9** แห่ง

ความจุเก็บกักรวม 250.18 ล้าน ลบ.ม.

พื้นที่รับประโยชน์ 179,368 ไร่

ที่มา : โครงการชลประทานสุโขทัย (ข้อมูล ณ กุมภาพันธ์ 67)

**แหล่งน้ำในไร่นานอกเขตชลประทาน**

บ่อขนาด 1,260 ลบ.ม. ใช้ในการเกษตร

รวม **6,216** บ่อ ในพื้นที่ทุกอำเภอ

ความจุเก็บกักรวม 7,832,160 ลบ.ม.

ที่มา : สถานีพัฒนาที่ดินสุโขทัย (ข้อมูล ณ เมษายน 67)

**บ่อน้ำบาดาลเพื่อการเกษตร** จำนวน **3,095** บ่อ มีพื้นที่เกษตรกรรมที่ใช้ประโยชน์ เพื่อ ทำนา ทำสวน/ไร่ อ้อย รวมจำนวน 100,490 ไร่

ที่มา : สำนักทรัพยากรธรรมชาติและสิ่งแวดล้อม (ข้อมูล ณ เมษายน 67)





# ทรัพยากรธรรมชาติที่สำคัญ



## ป่าสงวนแห่งชาติ

ป่าสงวนแห่งชาติ จำนวน 12 ป่า

เนื้อที่ตามประกาศ 1,730,974 .75 ไร่

หรือร้อยละ 41.98 ของพื้นที่จังหวัด

**ป่าชุมชน** จำนวน 132 แห่ง

พื้นที่ 87,787 ไร่ 19 ตารางวา

ครอบคลุม 6 อำเภอ

ยกเว้น อำเภอเมือง อำเภอองครักษ์ อำเภอศรีนคร



ที่มา : ศูนย์ประสานงานป่าไม้สุโขทัย (ข้อมูล ณ เมษายน 67)

## การจัดที่ดินทำกินให้ชุมชนตามนโยบายรัฐบาลฯ

(ดำเนินงานภายใต้ คทช.จังหวัดสุโขทัย)

พื้นที่เป้าหมายดำเนินการจัดที่ดินทำกินให้ชุมชนฯ จำนวน **11** พื้นที่

รวมเนื้อที่ **41,763** ไร่ **1** งาน **61.25** ตารางวา

### กรมป่าไม้อนุญาตแล้ว **8** พื้นที่ ได้แก่

- 1) พื้นที่ป่าสงวนแห่งชาติ ป่าสุเม่น อ.ศรีสัชชนาลัย เนื้อที่ 794 - 1 - 62 ไร่ ราษฎรครอบครอง จำนวน 100 ราย 112 แปลง
- 2) พื้นที่ป่าสงวนแห่งชาติ ป่านาขุนไกร อ.ศรีสำโรง เนื้อที่ 472 - 0 - 41 ไร่ ราษฎรครอบครองจำนวน 134 ราย 153 แปลง
- 3) พื้นที่ป่าสงวนแห่งชาติ ป่าแม่ท่าแพ อ.ศรีสัชชนาลัย และ อ.ทุ่งเสลี่ยม เนื้อที่ 5,157 - 2 - 46 ไร่ ราษฎรครอบครอง จำนวน 888 ราย 997 แปลง
- 4) พื้นที่ป่าสงวนแห่งชาติป่าแม่สิน ป่าแม่สาน และ ป่าแม่สูงฝั่งซ้าย อ.ศรีสัชชนาลัย เนื้อที่ 7,358 - 0 - 87 ไร่ ราษฎรครอบครอง จำนวน 1,117 ราย 2,183 แปลง
- 5) พื้นที่ป่าสงวนแห่งชาติป่าสวนสักท่าไชย อ.ศรีสัชชนาลัย เนื้อที่ 5,111 - 2 - 63 ไร่ ราษฎรครอบครอง จำนวน 532 ราย 654 แปลง
- 6) พื้นที่ป่าสงวนแห่งชาติ ป่าห้วยกรวง ป่าแม่สำ ป่าบ้านตึก และป่าห้วยไคร้ อ.ศรีสัชชนาลัย เนื้อที่ 3,040 - 2 - 63.25 ไร่ ราษฎรครอบครองจำนวน 652 ราย 1,104 แปลง
- 7) พื้นที่ป่าสงวนแห่งชาติ ป่าแก่งสัก อ.ศรีสัชชนาลัย เนื้อที่ 37 - 3 - 02 ไร่ ราษฎรครอบครอง จำนวน 23 ราย 25 แปลง
- 8) พื้นที่ป่าสงวนแห่งชาติ ป่าดงข่า อ.สวรรคโลก เนื้อที่ 37 - 1 - 61 ไร่ ราษฎรครอบครอง จำนวน 15 ราย 15 แปลง

ที่มา : สำนักงานสหกรณ์จังหวัดสุโขทัย

### อยู่ระหว่างการพิจารณาและตรวจสอบ **3** พื้นที่ ได้แก่

- 1) พื้นที่ป่าสงวนแห่งชาติ ป่าแม่พันลำและป่าแม่มอก อ.ทุ่งเสลี่ยม อ.บ้านด่านลานหอย อ.ศรีสำโรง เนื้อที่ 1,606 - 0 - 00 ไร่ ราษฎรครอบครอง จำนวน 311 ราย 380 แปลง
- 2) พื้นที่ป่าสงวนแห่งชาติ ป่าเขาหลวง อ.ศรีมาศ อ.บ้านด่านลานหอย อ.เมืองสุโขทัย เนื้อที่ 3,947 - 2 - 36 ไร่ ราษฎรครอบครองจำนวน 798 ราย 969 แปลง
- 3) พื้นที่นิคมสหกรณ์นครเดิฐ (ป่าสงวนแห่งชาติป่านครเดิฐ) อ.ศรีนคร เนื้อที่ 14,200 - 0 - 00 ไร่



# การดำเนินงานจัดที่ดิน ของสำนักงานการปฏิรูปที่ดินจังหวัดสุโขทัย

| ประกาศเขต<br>(ไร่) | พื้นที่กันออก<br>(ไร่) | พื้นที่ดำเนินการ<br>(ไร่) | ผลการจัดที่ดิน (ตั้งแต่ต้น ถึง 30 กันยายน 2566) |        |         |             |        |       |                      |
|--------------------|------------------------|---------------------------|---|--------|---------|-------------|--------|-------|----------------------|
|                    |                        |                           | ที่ดินเกษตรกรรม                                 |        |         | ที่ดินชุมชน |        |       | รวมเนื้อที่<br>(ไร่) |
|                    |                        |                           | (ราย)   | (แปลง) | (ไร่)   | (ราย)       | (แปลง) | (ไร่) |                      |
| 1,104,131          | 507,009                | 597,122                   | 36,584  | 51,580 | 553,805 | 8,425       | 8,804  | 7,324 | 561,129              |

ที่มา : สำนักงานการปฏิรูปที่ดินจังหวัดสุโขทัย  
ข้อมูล ณ 30 กันยายน 66

## ที่ดินเอกชนที่ ส.ป.ก.จัดซื้อ

| อำเภอ  | เนื้อที่ที่ ส.ป.ก. จัดซื้อ | จัดที่ดินสะสม |        |       | อื่น ๆ | หมายเหตุ   |
|--|----------------------------|---------------|--------|-------|--------|--|
|  | (ไร่)                      | (ราย)         | (แปลง) | (ไร่) | (ไร่)  |  |
| อ.กงไกรลาศ<br>อ.เมืองสุโขทัย<br>อ.บ้านด่านลานหอย | 4,894                      | 276           | 306    | 4,838 | 56     | อื่นๆ หมายถึง ที่สาธารณะ เช่น ถนน สระน้ำ แปลงสาธารณะ และศูนย์ประชาคม |

ที่มา : สำนักงานการปฏิรูปที่ดินจังหวัดสุโขทัย  
ข้อมูล ณ 30 กันยายน 66



# การครอบครองที่ดินตามโครงการจัดการทรัพยากรที่ดินและป่าไม้ในพื้นที่ ดำเนินงาน ป่าสงวนแห่งชาติ ป่าสุเม่น จังหวัดสุโขทัย



ดำเนินการส่งเสริมและพัฒนาอาชีพให้แก่ผู้ครอบครองแล้ว ตามโครงการจัดการทรัพยากรที่ดินและป่าไม้ในพื้นที่  
ดำเนินงานป่าสงวนแห่งชาติป่าสุเม่นจังหวัดสุโขทัย เกษตรกร 112 แปลง เกษตรกรครอบครอง 100 ราย

| ที่ | การใช้ประโยชน์จากที่ดิน | จำนวนเกษตรกร<br>(นับซ้ำ) | เนื้อที่ |     |          |
|-----|-------------------------|--------------------------|----------|-----|----------|
|     |                         |                          | ไร่      | งาน | ตารางวา  |
| 1   | สวนส้ม                  | 73                       | 545      | 134 | 4,006.26 |
| 2   | ยางพารา                 | 13                       | 92       | 23  | 768.21   |
| 3   | สวนส้ม/มะนาว            | 4                        | 30       | 5   | 195.93   |
| 4   | สวนสัก                  | 4                        | 29       | 7   | 237.08   |
| 5   | มะม่วง                  | 2                        | 13       | 6   | 138.42   |
| 6   | สวนส้ม/ยางพารา          | 2                        | 11       | 0   | 67.31    |
| 7   | มะนาว                   | 1                        | 2        | 2   | 84.54    |
| 8   | มะนาว/กล้วย             | 1                        | 2        | 0   | 94.64    |
| 9   | ข้าว                    | 1                        | 2        | 0   | 79.38    |
| 10  | สวนส้ม/สวนสัก           | 1                        | 0        | 1   | 56.82    |
|     | รวม                     | 102                      | 726      | 178 | 5,728.59 |
|     |                         |                          | 784      | 2   | 128.59   |

หมายเหตุ : เนื้อที่รวม 112 แปลง เกษตรกรผู้ครอบครอง 100 คน



# การบริหารจัดการพื้นที่เกษตรกรรม (Zooning by Agri - Map)



## แผนที่เขตความเหมาะสมของที่ดินสำหรับการปลูกอ้อย จังหวัดสุโขทัย

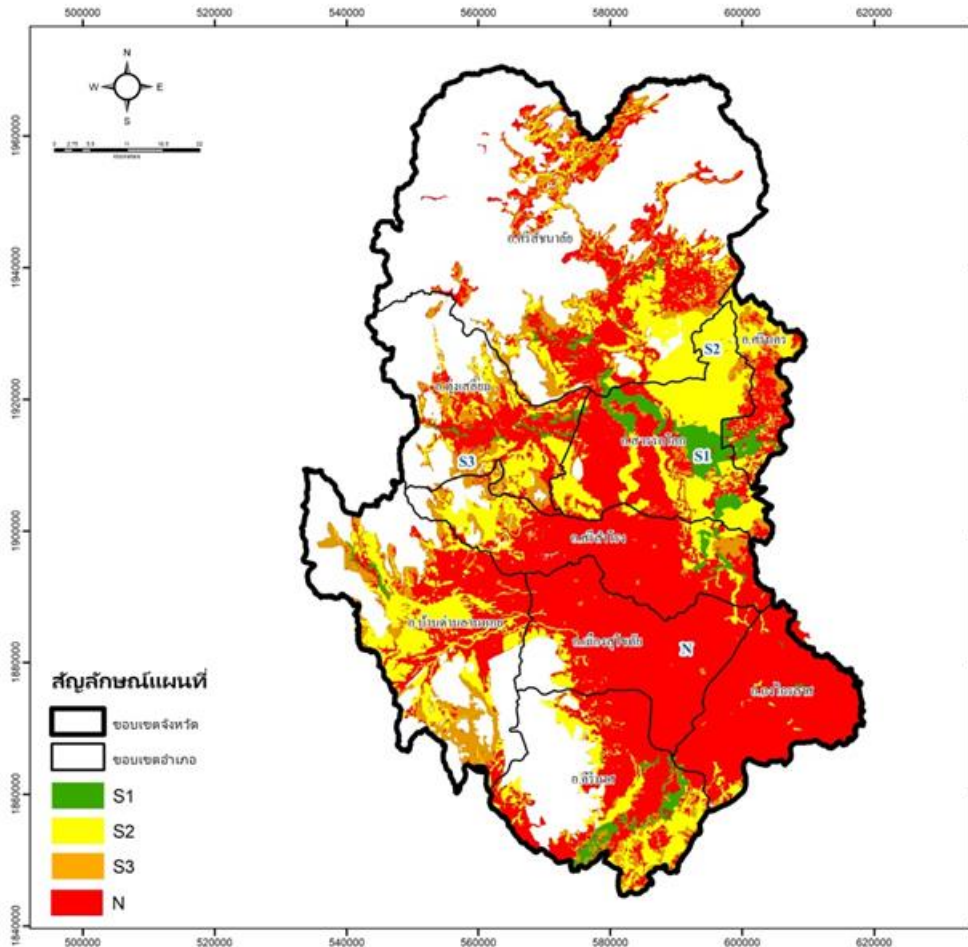

การบริหารจัดการพื้นที่เกษตรกรรมด้วยระบบแผนที่เขตความเหมาะสม (Zooning) ของที่ดิน

แผนที่ Zooning เป็นเครื่องมือที่ใช้ในการวางแผนผลิดและการจัดการผลผลิตด้านการเกษตรให้สอดคล้องกับสถานการณ์ปัจจุบันเพื่อให้มีการผลิตสินค้าเกษตรตามความเหมาะสมของพื้นที่ช่วยลดต้นทุนและเพิ่มประสิทธิภาพการผลิต โดยมีแนวทางปฏิบัติ ดังนี้

- ส่งเสริมการผลิตสินค้าเกษตรในพื้นที่ที่มีศักยภาพเหมาะสม (S1 และ S2)
- ปรับเปลี่ยนการผลิตสินค้าเกษตรในพื้นที่ที่ไม่เหมาะสม (S3 และ N)

| ระดับความเหมาะสม     | พื้นที่ (ไร่)       |
|----------------------|---------------------|
| เหมาะสมมาก (S1)      | 115,056.91          |
| เหมาะสมปานกลาง (S2)  | 746,657.73          |
| เหมาะสมเล็กน้อย (S3) | 228,301.26          |
| ไม่เหมาะสม (N)       | 1,640,058.89        |
| <b>รวม</b>           | <b>2,730,074.80</b> |

สถานีพัฒนาที่ดินสุโขทัย  
กรมพัฒนาที่ดิน กระทรวงเกษตรและสหกรณ์



ที่มา : สถานีพัฒนาที่ดินสุโขทัย (ข้อมูล ณ เมษายน 67)



# การบริหารจัดการพื้นที่เกษตรกรรม (Zooning by Agri - Map)



## แผนที่เขตความเหมาะสมของที่ดินสำหรับการปลูกยางพารา จังหวัดสุโขทัย

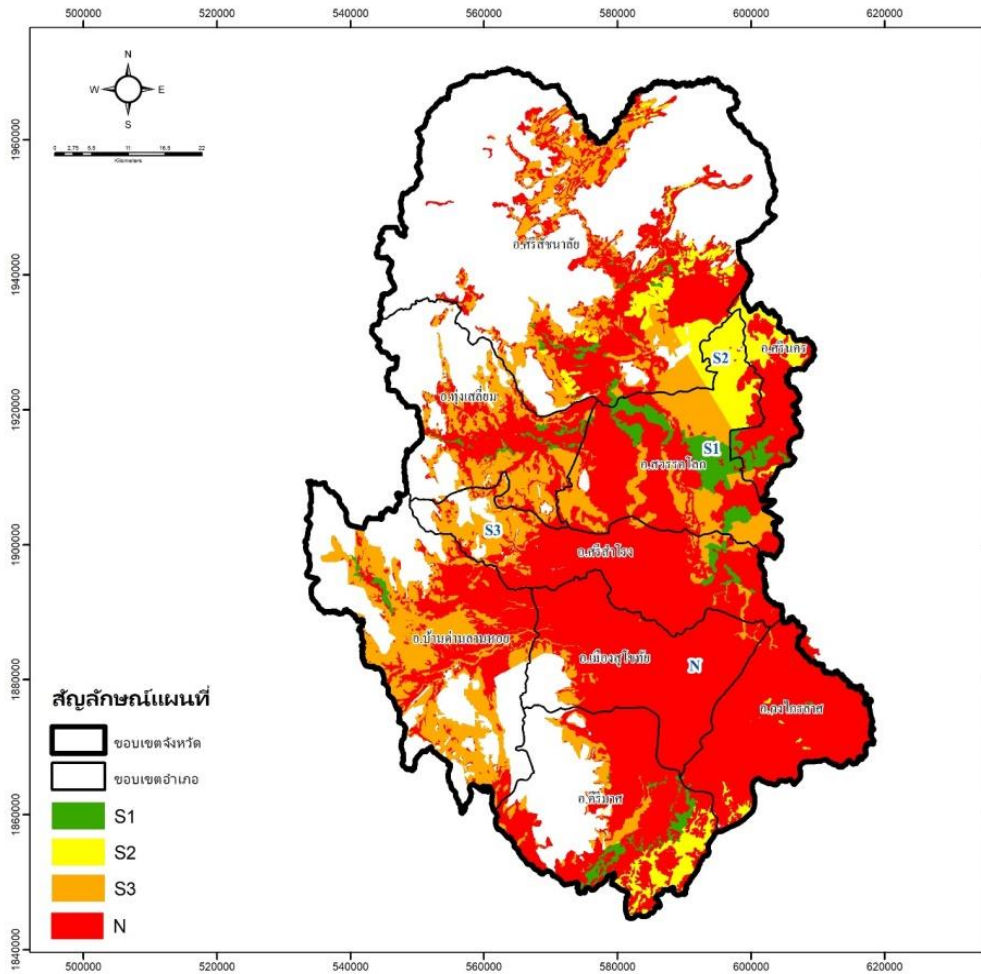

การบริหารจัดการพื้นที่เกษตรกรรมด้วยระบบแผนที่เขตความเหมาะสม (Zoning) ของที่ดิน  
แผนที่ Zoning เป็นเครื่องมือที่ใช้ในการวางแผนผลิตและการจัดการผลผลิตด้านการเกษตรให้สอดคล้องกับสถานการณ์ปัจจุบันเพื่อให้มีการผลิตสินค้าเกษตรตามความเหมาะสมของพื้นที่ช่วยลดต้นทุนและเพิ่มประสิทธิภาพการผลิต โดยมีแนวทางปฏิบัติ ดังนี้

- ส่งเสริมการผลิตสินค้าเกษตรในพื้นที่ที่มีศักยภาพเหมาะสม (S1 และ S2)
- ปรับเปลี่ยนการผลิตสินค้าเกษตรในพื้นที่ที่ไม่เหมาะสม (S3 และ N)

| ระดับความเหมาะสม     | พื้นที่ (ไร่)       |
|----------------------|---------------------|
| เหมาะสมมาก (S1)      | 115,906.52          |
| เหมาะสมปานกลาง (S2)  | 191,958.50          |
| เหมาะสมเล็กน้อย (S3) | 683,941.44          |
| ไม่เหมาะสม (N)       | 1,738,268.33        |
| <b>รวม</b>           | <b>2,730,074.80</b> |



สถานีพัฒนาที่ดินสุโขทัย  
กรมพัฒนาที่ดิน กระทรวงเกษตรและสหกรณ์



ที่มา : สถานีพัฒนาที่ดินสุโขทัย (ข้อมูล ณ เมษายน 67)





# พื้นที่การเกษตรด้านพืช

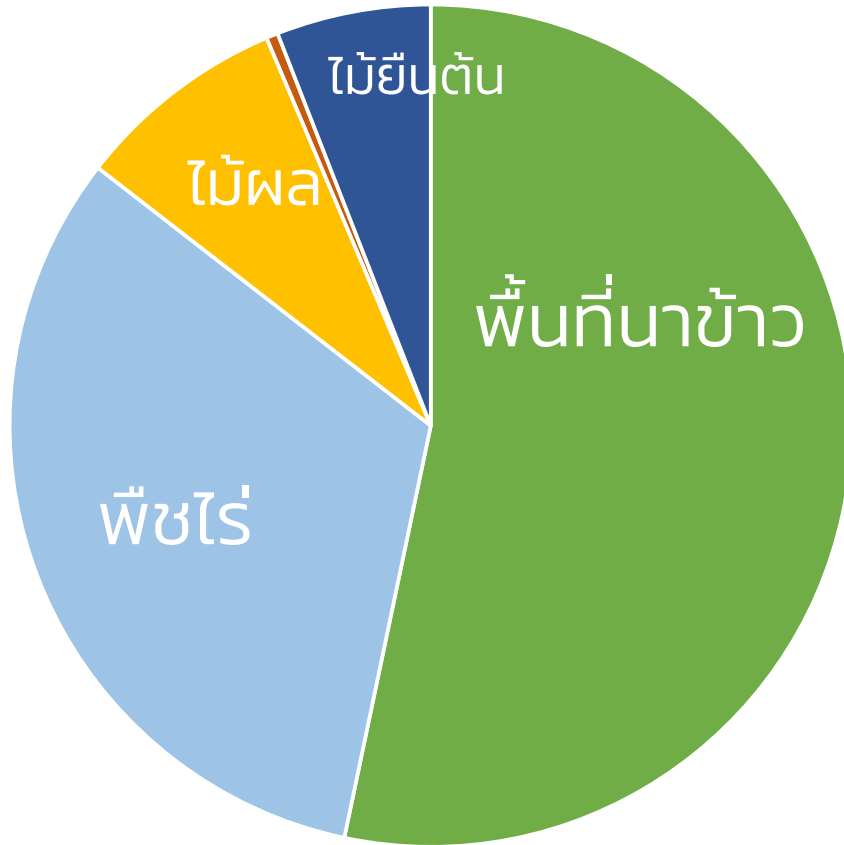

| พืช                    | พื้นที่ (ไร่) | ร้อยละ |
|------------------------|---------------|--------|
| นาข้าว                 | 1,320,259     | 53.29  |
| พืชไร่                 | 797,678       | 32.20  |
| ไม้ผล                  | 201,511       | 8.13   |
| ไม้ยืนต้น              | 146,818       | 5.93   |
| พืชผัก/ไม้ดอกไม้ประดับ | 11,095        | 0.45   |

ที่มา : สำนักงานเกษตรจังหวัดสุโขทัย (ข้อมูล ณ กุมภาพันธ์ 67 )

เกษตรกรรม **87,548** ครัวเรือน

พื้นที่การเกษตรด้านพืช **2,477,362** ไร่



| ชนิดพืช            | พื้นที่เพาะปลูก (ไร่) | ผลผลิต (ตัน) | ราคา (บาท/ตัน) | มูลค่า (ล้านบาท) |
|--------------------|-----------------------|--------------|----------------|------------------|
| ข้าวนาปี           | 1,183,502             | 1,144,645    | 7,300          | 8,356            |
| อ้อยโรงงาน         | 250,965               | 2,137,452    | 1,050          | 2,244            |
| ข้าวนาปรัง         | 463,121               | 261,247      | 7,640          | 1,996            |
| ยางพารา            | 53,051                | 50,749       | 22,740         | 1,154            |
| มันสำปะหลัง        | 132,128               | 260,168      | 2,900          | 754              |
| ทุเรียน            | 15,056                | 6,364        | 117,260        | 746              |
| ส้มเขียวหวาน       | 32,734                | 57,583       | 12,600         | 726              |
| ข้าวโพดเลี้ยงสัตว์ | 84,487                | 60,437       | 8,400          | 508              |
| ยาสูบ              | 33,779                | 6,975        | 46,950         | 327              |
| ปาล์มน้ำมัน        | 6,845                 | 6,495        | 4,750          | 31               |
| ถั่วเหลือง         | 1,950                 | 414          | 16,590         | 7                |

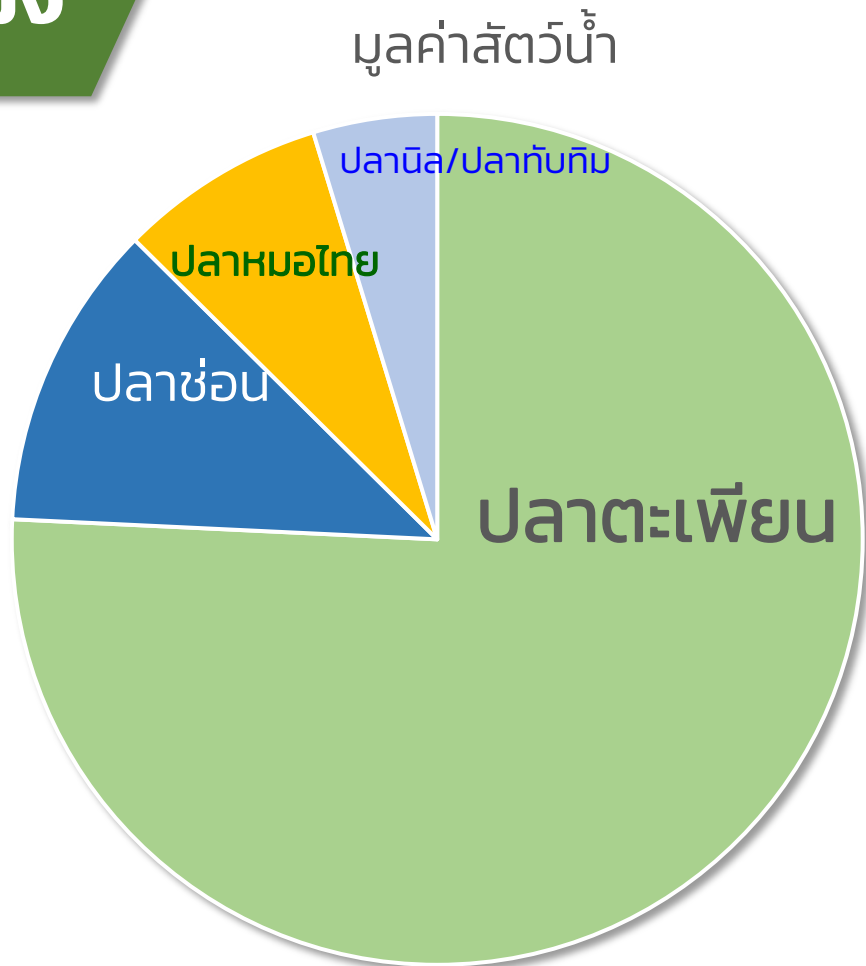

เกษตรกร **6,495** ครัวเรือน  
เนื้อที่เลี้ยง **8,667** ไร่

## ● ปริมาณและมูลค่าจากการเพาะเลี้ยงสัตว์น้ำจืด

| สัตว์น้ำ         | ปริมาณการผลิต(ตัน) | ราคา (บาท/ตัน) | มูลค่า (ล้านบาท) |
|------------------|--------------------|----------------|------------------|
| ปลาดู            | 604.60             | 47,430         | 28.68            |
| ปลาช่อน          | 93.10              | 110,000        | 10.24            |
| ปลาหมอไทย        | 62.84              | 63,890         | 4.01             |
| ปลานิล/ปลาทับทิม | 37.57              | 72,140         | 2.71             |

ที่มา : สำนักงานประมงจังหวัดสุโขทัย

สัตว์น้ำสำคัญที่สร้างมูลค่า ได้แก่ ปลาดู ปลาช่อน  
ปลาหมอไทย ปลานิล/ปลาทับทิม

- ปริมาณและมูลค่าสัตว์น้ำจืดที่จับได้จากธรรมชาติ  
จำนวนไม่น้อยกว่า 10 ชนิด  
มูลค่ารวมกว่า 100 ล้านบาท



มูลค่าสัตว์

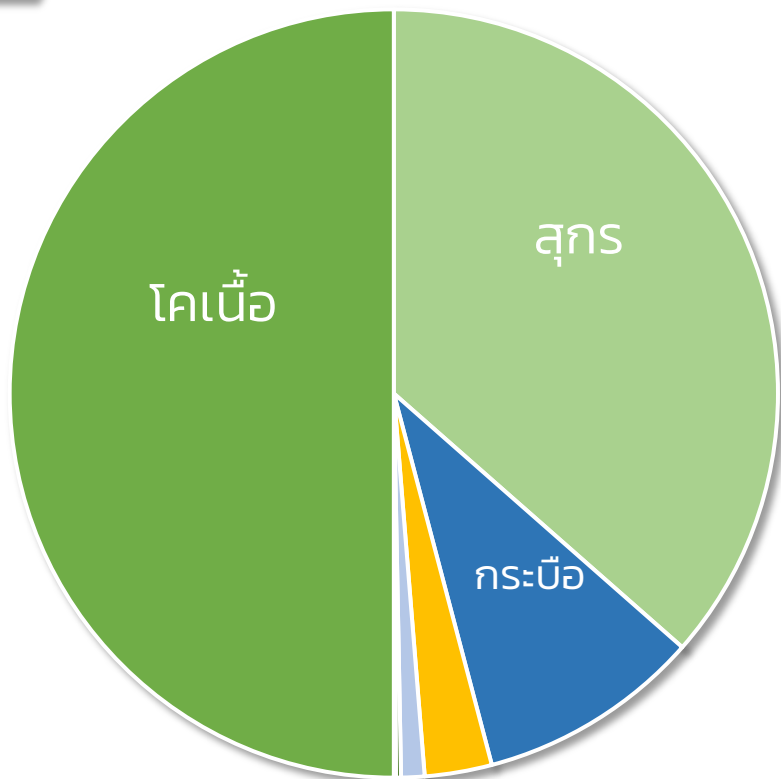

| ชนิดสัตว์    | ปริมาณ (ตัว/ฟอง) | ราคา (บาท ต่อ กก./ตัว/ฟอง)      | มูลค่า (ล้านบาท) |
|--------------|------------------|---------------------------------|------------------|
| โคเนื้อ      | 138,209          | 300 กก./ตัว 95บ./กก             | 3,939            |
| สุกร         | 96,455           | นน. มากกว่า 100 กก. 95.75บ./กก. | 1,016            |
| กระบือ       | 10,156           | 300 กก./ตัว 100บ./กก            | 305              |
| ไก่พื้นเมือง | 1,153,618        | 1 กก./ตัว 91.47บ./กก.           | 106              |
| แปะ          | 13,753           | 34 บ./ กก.                      | 23               |
| ไก่เนื้อ     | 133,874          | 1.99 กก./ตัว 34 บ./กก           | 9                |
| ไข่ไก่       | 130,650          | 3 บ./ฟอง                        | 0.39             |

ที่มา : สำนักงานปศุสัตว์จังหวัดสุโขทัย  
สำนักงานเศรษฐกิจการเกษตรที่ 2

เกษตรกรผู้เลี้ยงสัตว์รวม **46,212** ครัวเรือน  
พื้นที่เลี้ยงสัตว์ **5,067.50** ไร่

สัตว์ที่สร้างมูลค่าด้านปศุสัตว์ ได้แก่  
โคเนื้อ, สุกร, กระบือ, ไก่พื้นเมือง,  
แปะ, ไก่เนื้อ และไข่ไก่



# ข้อมูลส่งเสริมการเลี้ยงโคนม ปี 2566



องค์การส่งเสริมกิจการโคนมแห่งประเทศไทย  
Dairy Farming Promotion Organization of Thailand.



ศูนย์รับน้ำนมดิบของ อ.ส.ค. ภาคเหนือตอนล่าง  
จำนวน 5 แห่ง สมาชิก 94 ราย

ศูนย์ส่งเสริมการ  
เลี้ยงโคนมศรีนคร  
สมาชิก 25 ราย

ศูนย์ส่งเสริมการ  
เลี้ยงโคนมทุ่งเสลี่ยม  
สมาชิก 21 ราย

ศูนย์ส่งเสริมการ  
เลี้ยงโคนมศรีมาศ  
สมาชิก 11 ราย

ศูนย์ส่งเสริมการเลี้ยง  
โคนมโพทะเล  
(จ.พิจิตร)  
สมาชิก 10 ราย

ศูนย์ส่งเสริมการเลี้ยง  
โคนมกงไกรลาศ  
สมาชิก 27 ราย



ที่มา : สำนักงาน อ.ส.ค.ภาคเหนือตอนล่าง (ข้อมูล ณ มกราคม 67)



ปริมาณน้ำนมดิบ  
เฉลี่ย 16.58 ตัน/วัน



ปริมาณน้ำนมดิบที่รับซื้อ  
5,312.54 ตัน



เกษตรกรผู้เลี้ยงโคนม  
จำนวน 94 ฟาร์ม

โคนมจำนวน 3,553 ตัว  
ในพื้นที่ 6 อำเภอ

ได้แก่ สวรรคโลก ศรีนคร ศรีสขนาลัย ทุ่งเสลี่ยม กงไกรลาศ ศรีมาศ

มูลค่าการรับซื้อน้ำนมดิบ  
ปีงบประมาณ 2566  
**106,603,477.07 บาท**  
(ราคารับซื้อ 20.07 บาท/กก.)



# ข้อมูลสินค้าเกษตรที่ยื่นขอสิ่งบ่งชี้ทางภูมิศาสตร์ (GI)



ยื่นทะเบียนสิ่งบ่งชี้ทางภูมิศาสตร์แล้ว



ส้มเขียวหวานแม่สิน



อยู่ระหว่างการขอขึ้นทะเบียนสิ่งบ่งชี้ทางภูมิศาสตร์



ละมุดแม่ย่า



มะยงชิดสุโขทัย

# การรับรองมาตรฐานสินค้าเกษตร (ตั้งแต่ปี 2563 – 2566)

เกษตรกร จำนวนรวม 12,015 ราย/745 ฟาร์ม พื้นที่ 133,159.42 ไร่  
ชนิดสินค้า 4 ด้าน (ข้าว พืชอาหาร สัตว์น้ำ ปศุสัตว์)



## การรับรองมาตรฐานเกษตรอินทรีย์ (Organic Thailand)

พื้นที่ทำเกษตรอินทรีย์ รวมเกษตรกร **250** ราย/แปลง พื้นที่ **3,099** ไร่ (ข้าว,พืชอาหาร)

ที่มา : <sup>1)</sup> ศูนย์เมล็ดพันธุ์ข้าวสุโขทัย <sup>2)</sup> ศูนย์วิจัยและพัฒนาการเกษตรสุโขทัย



## เกษตรอินทรีย์วิถีสุโขทัย

พื้นที่ทำเกษตรอินทรีย์วิถีสุโขทัย รวมเกษตรกร **325** ราย/แปลง พื้นที่ **1,730** ไร่ (ข้าว,พืชอาหาร,สัตว์น้ำ,ปศุสัตว์)

ที่มา : สำนักงานเกษตรและสหกรณ์จังหวัดสุโขทัย



## การรับรองมาตรฐานการปฏิบัติทางการเกษตรที่ดี (Good Agricultural Practice : GAP)

การรับรอง GAP ด้านพืช และด้านข้าว เกษตรกรรวม **11,440** ราย/แปลง พื้นที่ **127,961.17** ไร่  
(ข้าว,พืชอาหาร,สัตว์น้ำ,ปศุสัตว์)

ด้านประมงเกษตรกร **130** ฟาร์ม พื้นที่ **369.25** ไร่ และด้านปศุสัตว์ จำนวน **615** ฟาร์ม

ที่มา : <sup>1)</sup> ศูนย์เมล็ดพันธุ์ข้าวสุโขทัย <sup>2)</sup> ศูนย์วิจัยและพัฒนาการเกษตรสุโขทัย <sup>3)</sup> สำนักงานประมงจังหวัดสุโขทัย <sup>4)</sup> สำนักงานปศุสัตว์จังหวัดสุโขทัย



# สินค้าเกษตรแปรรูป (OTOP) จังหวัดสุโขทัย



จำนวน 10 ชนิดสินค้า ได้แก่  
 น้ำมัลเบอร์รี่ กล้วย มัน เผือก ถั่วลิสง  
 ปูนา ไบตอง พืชสมุนไพร ข้าว  
 ส่วนประกอบไส้เมี่ยง

| ลำดับที่ | ชื่อผู้ประกอบการ                                | ชื่อผลิตภัณฑ์          | ที่อยู่   | ระดับดาว |
|----------|---|------------------------|---|----------|
| 1        | วิสาหกิจชุมชนกลุ่มปลูกหม่อนแปรรูปน้ำมัลเบอร์รี่ | น้ำมัลเบอร์รี่ 48%     | 128/1 หมู่ที่ 7 ใหม่คลองอุดม ต.วังตะคร้อ อ.บ้านด่านลานหอย จ.สุโขทัย | 5        |
| 2        | OTOP แม่ลำเจียก                                 | กล้วยอบเนย             | 72 หมู่ที่ 2 บ้านหนองยาง ต.หนองจิก อ.ศรีมาต จ.สุโขทัย               | 5        |
| 3        | OTOP แม่ลำเจียก                                 | กล้วยบาบิคว            | 72 หมู่ที่ 2 บ้านหนองยาง ต.หนองจิก อ.ศรีมาต จ.สุโขทัย               | 5        |
| 4        | แอ่วซูปเปอร์มาร์เก็ต                            | มันอบเนยหวาน           | 18 หมู่ที่ 16 ป่าตะแบก ต.โดนด อ.ศรีมาต จ.สุโขทัย                    | 5        |
| 5        | บริษัทพิมพ์ บานาน่า อินเตอร์ฟู้ดส์ จำกัด        | กล้วยรสเนย             | 394/5 หมู่ที่ 3 เกาะนอก ต.หนองตุม อ.กงไกรลาศ จ.สุโขทัย              | 5        |
| 6        | บริษัทพิมพ์ บานาน่า อินเตอร์ฟู้ดส์ จำกัด        | เผือกเส้นทอดกรอบ       | 394/5 หมู่ที่ 3 เกาะนอก ต.หนองตุม อ.กงไกรลาศ จ.สุโขทัย              | 5        |
| 7        | ถั่วทอดแม่บุญมา                                 | ถั่วทอดแม่บุญมา        | 41 หมู่ที่ 8 ต.คลองตาล อ.ศรีสำโรง จ.สุโขทัย                         | 5        |
| 8        | ถั่วทอดลอนศิลป์ 200 ปี                          | ถั่วทอดลอนศิลป์ 200 ปี | 41/2 หมู่ที่ 7 ต.คลองตาล อ.ศรีสำโรง จ.สุโขทัย                       | 5        |
| 9        | ถั่วทอดยอดพฐ                                    | ถั่วทอดยอดพฐ           | 155 หมู่ที่ 3 วังลึก ต.วังลึก อ.ศรีสำโรง จ.สุโขทัย                  | 5        |
| 10       | กลุ่มแปรรูปผลิตภัณฑ์ น้ำพริกปูนา                | แจ่วบองปูนา            | 90/3 หมู่ที่ 2 บ้านคู้งวาริ ต.ย่านยาว อ.สวรรคโลก จ.สุโขทัย          | 5        |
| 11       | วิสาหกิจชุมชนกลุ่มปลูกหม่อนแปรรูปน้ำมัลเบอร์รี่ | น้ำมัลเบอร์รี่ 99%     | 128/1 หมู่ที่ 7 ใหม่คลองอุดม ต.วังตะคร้อ อ.บ้านด่านลานหอย จ.สุโขทัย | 4        |
| 12       | วิสาหกิจชุมชนไบตองคลองกระจง(แปรรูป)             | ภาชนะจากไบตองสด/แห้ง   | 17/1 หมู่ที่ 1 บ้านคลองกระจง ต.คลองกระจง อ.สวรรคโลก จ.สุโขทัย       | 4        |
| 13       | กลุ่มอาชีพแปรรูปสมุนไพร หมู 5                   | ขนมพูนสมุนไพรนวลค่า    | 108 หมู่ที่ 5 ต.สามเรือน อ.ศรีสำโรง จ.สุโขทัย                       | 4        |
| 14       | วิสาหกิจชุมชนกสิกรรมธรรมชาติบ้านวังไทร          | ข้าวกลัองโรซ์เบอร์รี่  | 88/13 หมู่ที่ 2 วังไทร ต.วังตะคร้อ อ.บ้านด่านลานหอย จ.สุโขทัย       | 4        |
| 15       | แอ่วซูปเปอร์มาร์เก็ต                            | ไส้เมี่ยง              | 18 หมู่ที่ 16 ป่าตะแบก ต.โดนด อ.ศรีมาต จ.สุโขทัย                    | 4        |
| 16       | แอ่วซูปเปอร์มาร์เก็ต                            | กล้วยกวน               | 18 หมู่ที่ 16 ป่าตะแบก ต.โดนด อ.ศรีมาต จ.สุโขทัย                    | 4        |
| 17       | เจ้ปิ่น กลิ่นหอม                                | กล้วยปรุงรสบาบิคว      | 43 หมู่ที่ 8 ต.หนองตุม อ.กงไกรลาศ จ.สุโขทัย                         | 4        |
| 18       | บริษัทพิมพ์ บานาน่า อินเตอร์ฟู้ดส์ จำกัด        | มันม่วงทอดกรอบรสเนย    | 394/5 หมู่ที่ 3 เกาะนอก ต.หนองตุม อ.กงไกรลาศ จ.สุโขทัย              | 4        |

# แหล่งจำหน่ายปัจจัยการผลิตสินค้าเกษตร จังหวัดสุโขทัย



## จำนวน 581 ร้าน

มีใบอนุญาตขายปุ๋ย (อป) **581** ร้าน

มีใบอนุญาตมีไว้ในครอบครองซึ่งวัตถุอันตรายทางการเกษตร (วอ.) **519** ร้าน

มีใบอนุญาตขายเมล็ดพันธุ์ควบคุม (พพ.) **458** ร้าน

(1 แห่ง อาจจำหน่ายทั้ง 2 หรือ 3 ประเภท)

| ที่ | อำเภอ          | ใบอนุญาตขายปุ๋ย (อป.) | ใบอนุญาตมีไว้ในครอบครอง<br>ซึ่งวัตถุอันตราย<br>ทางการเกษตร (วอ.) | ใบอนุญาตขาย<br>เมล็ดพันธุ์ควบคุม<br>(พพ.) | หมายเหตุ  |
|-----|----------------|-----------------------|--|---|---|
| 1   | กงไกรลาศ       | 99                    | 91   | 81  | ร้านค้า 1 แห่ง<br>อาจจำหน่ายทั้ง 2 หรือ<br>3 ประเภท |
| 2   | คีรีมาศ        | 45                    | 37   | 36  |   |
| 3   | ทุ่งเสลี่ยม    | 31                    | 26   | 25  |   |
| 4   | บ้านด่านลานหอย | 35                    | 31   | 25  |   |
| 5   | เมืองสุโขทัย   | 71                    | 60   | 69  |   |
| 6   | ศรีนคร         | 33                    | 33   | 28  |   |
| 7   | ศรีสัชชนาลัย   | 107                   | 91   | 71  |   |
| 8   | ศรีสำโรง       | 79                    | 74   | 63  |   |
| 9   | สวรรคโลก       | 81                    | 76   | 60  |   |
| รวม |                | <b>581</b>            | <b>519</b>   | <b>458</b>                                |   |



ที่มา : ศูนย์วิจัยและพัฒนาการเกษตรสุโขทัย (ข้อมูล ณ เมษายน 67 )



# สหกรณ์/สถาบันเกษตรกร/อาสาสมัครเกษตร



## ประเภทสหกรณ์และจำนวนสมาชิก

สหกรณ์ภาคการเกษตร **68 แห่ง สมาชิก 109,590 ราย**

- สหกรณ์การเกษตร 62 แห่ง สมาชิก 94,678 ราย
- สหกรณ์นิคม 6 แห่ง สมาชิก 14,912 ราย

สหกรณ์นอกภาคการเกษตร **25 แห่ง สมาชิก 15,894 ราย**

- สหกรณ์ออมทรัพย์ 10 แห่ง สมาชิก 14,327 ราย
- สหกรณ์ร้านค้า 2 แห่ง สมาชิก 635 ราย
- สหกรณ์บริการ 12 แห่ง สมาชิก 883 ราย
- สหกรณ์เครดิตยูเนี่ยน 1 แห่ง สมาชิก 49 ราย

ที่มา : สำนักงานสหกรณ์จังหวัดสุโขทัย (ไม่รวมสหกรณ์ที่ชำระบัญชี)  
(ข้อมูล ณ มกราคม 67)



## สถาบันเกษตรกรและจำนวนสมาชิก

**1,137 กลุ่ม สมาชิก 22,738 ราย**

กลุ่มเกษตรกร 57 กลุ่ม สมาชิก 6,882 ราย  
 กลุ่มแม่บ้านเกษตรกร 169 กลุ่ม สมาชิก 1,921 ราย  
 กลุ่มยุวเกษตรกร 58 กลุ่ม สมาชิก 1,008 ราย  
 กลุ่มอาชีพสหกรณ์ 2 กลุ่ม สมาชิก 71 ราย  
 วิสาหกิจชุมชน 851 กลุ่ม สมาชิก 12,856 ราย

ที่มา : สำนักงานสหกรณ์จังหวัดสุโขทัย  
สำนักงานเกษตรจังหวัดสุโขทัย (ข้อมูล ณ มกราคม 66)



## อาสาสมัครเกษตร

**สมาชิก 2,854 ราย**

**(14 ด้าน 1 คน เป็นได้มากกว่า 1 ด้าน)**

เกษตรอาสา 1,016 ราย

ปศุสัตว์อาสา 250 ราย

ครุภัณฑ์อาสา 81 ราย

หมอดินอาสา 893 ราย

อาสาสมัครปฏิรูปที่ดิน 98 ราย

ประมงอาสา 105 ราย

อาสาสมัครชลประทาน 92 ราย

อาสาสมัครสหกรณ์ 20 ราย

ครูยางอาสา 18 ราย

ชาวนาอาสา 9 ราย

สารวัตรเกษตรอาสา 211 ราย

หม่อนไหมอาสา 2 ราย

อาสาสมัครฟนหลวง 50 ราย

เศรษฐกิจการเกษตรอาสา 9 ราย

ที่มา : (1) สำนักงานเกษตรจังหวัดสุโขทัย (2)สำนักงานปศุสัตว์จังหวัดสุโขทัย  
(3)สำนักงานตรวจบัญชีสหกรณ์สุโขทัย  
(4) สถานีพัฒนาที่ดินจังหวัดสุโขทัย (5) สำนักงานการปฏิรูปที่ดินจังหวัดสุโขทัย  
(6) สำนักงานเกษตรและสหกรณ์จังหวัดสุโขทัย  
(7) โครงการชลประทานสุโขทัย (8) สำนักงานเศรษฐกิจการเกษตรที่ 2  
(ข้อมูล ณ กุมภาพันธ์ 67)





| ลำดับ | ชื่อ - สกุล                      | ตำแหน่ง                                  | ที่อยู่  |
|-------|----------------------------------|--|--|
| 1     | นายวิชาติ ดีहनอ                  | ประธานสภาเกษตรกรจังหวัดสุโขทัย           | 77 หมู่ 1 ต.ศรีคีรีมาศ อ.คีรีมาศ จ.สุโขทัย 64160         |
| 2     | นายสุทนต์ ทัตไทย                 | รองประธานสภาเกษตรกรจังหวัดสุโขทัยคนที่ 1 | 84 หมู่ 16 ต.วังน้ำขาว อ.บ้านด่านฯ จ.สุโขทัย 64140       |
| 3     | นายสยาม เยาวยอด                  | รองประธานสภาเกษตรกรจังหวัดสุโขทัยคนที่ 2 | 96 หมู่ 21 ต.แม่สิน อ.ศรีสัชนาลัย จ.สุโขทัย 64130        |
| 4     | นายสมศักดิ์ สีบัว                | สมาชิกสภาเกษตรกรจังหวัดสุโขทัย           | 197/1 หมู่ 14 ต.ไกรโน อ.กงไกรลาศ จ.สุโขทัย 64170         |
| 5     | นายกฤษณะ ทองเชื้อ                | สมาชิกสภาเกษตรกรจังหวัดสุโขทัย           | 144 หมู่ที่ 7 ต.ท่าฉนวน อ.กงไกรลาศ จ.สุโขทัย 64170       |
| 6     | นายดำรงม พรหมมี                  | สมาชิกสภาเกษตรกรจังหวัดสุโขทัย           | 123 หมู่ 7 ต.สามพวง อ.คีรีมาศ จ.สุโขทัย 64160            |
| 7     | นายบุญมี เครื่องคำ               | สมาชิกสภาเกษตรกรจังหวัดสุโขทัย           | 17/4 หมู่ 1 ต.ทุ่งเสลี่ยม อ.ทุ่งเสลี่ยม จ.สุโขทัย 64150  |
| 8     | นายมานบ หอมบุบผา                 | สมาชิกสภาเกษตรกรจังหวัดสุโขทัย           | 37/5 หมู่ 5 ต.ไทยชนะศึก อ.ทุ่งเสลี่ยม จ.สุโขทัย 64150    |
| 9     | นายประทีป ทัตไทย                 | สมาชิกสภาเกษตรกรจังหวัดสุโขทัย           | 301/1 หมู่ 10 ต.เมืองเก่า อ.เมืองสุโขทัย จ.สุโขทัย 64170 |
| 10    | นายศักดิ์ชาย ปัดทุม              | สมาชิกสภาเกษตรกรจังหวัดสุโขทัย           | 114 หมู่ 2 ต.บ้านหลุม อ.เมือง จ.สุโขทัย 64000            |
| 11    | นายทวี นัยนา                     | สมาชิกสภาเกษตรกรจังหวัดสุโขทัย           | 9/1 หมู่ 6 ต.น้ำชุม อ.ศรีนคร จ.สุโขทัย 64180             |
| 12    | ว่าที่ ร.ท. สุขสวัสดิ์ ถุงทรัพย์ | สมาชิกสภาเกษตรกรจังหวัดสุโขทัย           | 213 หมู่ 10 ต.สารจิตร อ.ศรีสัชนาลัย จ.สุโขทัย 64130      |
| 13    | นายประทีป อ่องสำริด              | สมาชิกสภาเกษตรกรจังหวัดสุโขทัย           | 178/1 หมู่ 9 ต.ทับผึ้ง อ.ศรีสำโรง จ.สุโขทัย 64120        |
| 14    | นายสมัย บุญเกตุ                  | สมาชิกสภาเกษตรกรจังหวัดสุโขทัย           | 1/7 หมู่ 4 ต.วัดเกาะ อ.ศรีสำโรง จ.สุโขทัย 64120          |
| 15    | นางสาวบัวลอย เตือนสติ            | สมาชิกสภาเกษตรกรจังหวัดสุโขทัย           | 151/2 หมู่ 4 ต.หนองกลับ อ.สวรรคโลก จ.สุโขทัย 64110       |
| 16    | นายประยูร อินประณม               | สมาชิกสภาเกษตรกรจังหวัดสุโขทัย           | 88 หมู่ 8 ต.ย่านยาว อ.สวรรคโลก จ.สุโขทัย 64110           |
| 17    | นายเปี้ยก พรหมทุก                | ผู้ทรงคุณวุฒิ (ด้านพืช)                  | 13/2 หมู่ 5 ต.เกาะตาเลี้ยง อ.ศรีสำโรง จ.สุโขทัย 64120    |
| 18    | นายอนุสรณ์ มีบุญ                 | ผู้ทรงคุณวุฒิ (ด้านสัตว์)                | 88/18 หมู่ 2 ต.วังตะคร้อ อ.บ้านด่านฯ จ.สุโขทัย 64140     |
| 19    | จ.ส.ท.สุทิน ทองเอี่ยม            | ผู้ทรงคุณวุฒิ (ด้านประมง)                | 65 หมู่ 3 ต.ป่าแฝก อ.กงไกรลาศ จ.สุโขทัย 64170            |
| 20    | นางสายฝน ช่างเขียน               | ผู้ทรงคุณวุฒิ (ด้านพืช)                  | 57 หมู่ 3 ต.บ้านน้ำพุ อ.คีรีมาศ จ.สุโขทัย 64160          |
| 21    | นายบุญเรือง ธิงค์ษา              | ผู้ทรงคุณวุฒิ (ด้านพืช)                  | 135 หมู่ 7 ต.บ้านตึก อ.ศรีสัชนาลัย จ.สุโขทัย 64130       |



ตั้งตาม พ.ร.บ. สภาเกษตรกรแห่งชาติ พ.ศ. 2553 ตั้งแต่ 20 พฤศจิกายน 2553 ถึงปัจจุบัน มีสมาชิกจากการเลือกตั้ง จำนวน 16 คน ผู้ทรงคุณวุฒิ 5 คน มาจากด้านพืช ด้านสัตว์ และด้านประมง **ประธานสภาเกษตรกรจังหวัดสุโขทัย ได้แก่ นายวิชาติ ดีहनอ**

# ศูนย์เรียนรู้การเพิ่มประสิทธิภาพการผลิตสินค้าเกษตร (ศพก.)



ศูนย์เรียนรู้การเพิ่มประสิทธิภาพ  
การผลิตสินค้าเกษตร **117** ศูนย์  
ศูนย์หลักอำเภอละ 1 ศูนย์ รวม **9** ศูนย์  
ศูนย์เครือข่าย **108** ศูนย์

ที่มา : สำนักงานเกษตรจังหวัดสุโขทัย (ข้อมูล ณ มกราคม 67)



# เกษตรกรปราดเปรื่อง (Smart Farmer) จังหวัดสุโขทัย



รวม 9 อำเภอ

Smart Farmer (ปี 65-67) จำนวน **354** ราย

Young Smart Farmer(ปี 66-67) จำนวน **70** ราย



| อำเภอ          | Smart Farmer | Young Smart Farmer |
|----------------|--------------|--------------------|
| เมืองสุโขทัย   | 38           | 8                  |
| กงไกรลาศ       | 36           | 7                  |
| สวรรคโลก       | 37           | 10                 |
| ศรีนคร         | 39           | 4                  |
| คีรีมาศ        | 36           | 10                 |
| ศรีสำโรง       | 36           | 8                  |
| บ้านด่านลานหอย | 41           | 8                  |
| ศรีสัชชนาลัย   | 50           | 8                  |
| ทุ่งเสลี่ยม    | 41           | 7                  |
| <b>รวม</b>     | <b>354</b>   | <b>70</b>          |

ที่มา : สำนักงานเกษตรจังหวัดสุโขทัย (ข้อมูล ณ เมษายน 67)

# กลุ่มแปลงใหญ่ จังหวัดสุโขทัย



**18** ชนิดสินค้า

**96** กลุ่ม

เกษตรกร **4,059** ราย

พื้นที่ทั้งหมด **66,135.75** ไร่



| ที่ | ชนิดสินค้า             | จำนวนกลุ่ม (กลุ่ม) | จำนวนเกษตรกร (ราย) | พื้นที่ (ไร่)    |
|-----|------------------------|--------------------|--------------------|------------------|
| 1   | ข้าว                   | 37                 | 1,600              | 27,258.25        |
| 2   | อ้อยโรงงาน             | 24                 | 894                | 22,037.50        |
| 3   | ส้มเขียวหวาน           | 9                  | 389                | 4,783.25         |
| 4   | ทุเรียน                | 5                  | 308                | 2,145            |
| 5   | มะม่วง                 | 3                  | 133                | 1,313.50         |
| 6   | ยางพารา                | 3                  | 93                 | 1,579.25         |
| 7   | โคเนื้อ                | 2                  | 114                | 873              |
| 8   | มันสำปะหลัง            | 2                  | 99                 | 2,113            |
| 9   | กาแฟ                   | 1                  | 30                 | 350              |
| 10  | ข้าวโพดหวาน            | 1                  | 41                 | 623              |
| 11  | จิ้งหรีด               | 1                  | 38                 | 223              |
| 12  | ใบตองกล้วยตานี         | 1                  | 31                 | 468.75           |
| 13  | ปลาดุก                 | 1                  | 30                 | 14.75            |
| 14  | ปลาหมอชุมพร            | 1                  | 41                 | 60.25            |
| 15  | พืชผัก                 | 1                  | 31                 | 31.50            |
| 16  | มะปรางไข               | 1                  | 79                 | 314.75           |
| 17  | ข้าวโพดหวานเลี้ยงสัตว์ | 2                  | 78                 | 1,608            |
| 18  | ปาล์มน้ำมัน            | 1                  | 30                 | 339              |
| รวม |                        | <b>96</b>          | <b>4,059</b>       | <b>66,135.75</b> |

ที่มา : สำนักงานเกษตรจังหวัดสุโขทัย (ข้อมูล ณ 16 มกราคม 2567)

# การส่งเสริมนวัตกรรมและเทคโนโลยีเพื่อการเกษตร จังหวัดสุโขทัย



**จำนวน รวม 7 ด้าน** (น้ำ, บริหารจัดการแปลง/ฟาร์ม, พลังงานทดแทน, โรงเรือนเห็ดอัจฉริยะ, รถไถนาวิถุบังคับ, เครื่องลอกหนังกบ, เครื่องแบนกล้วย)



| นวัตกรรม/เทคโนโลยี  | จำนวน (ราย/แห่ง) | หน่วยงานสนับสนุน   |
|---|------------------|--|
| ระบบน้ำอัจฉริยะ   | 25               | สำนักงานสภาเกษตรกรจังหวัดสุโขทัย   |
| ระบบบริหารจัดการและติดตามการผลิตพืช   | 10 แห่ง          | สำนักงานสภาเกษตรกรจังหวัดสุโขทัย   |
| ระบบรดน้ำเกษตรอัจฉริยะ 4G-IOT<br>ระบบ Bplus Mini ERP<br>AgriPro Farmer app AgriPro IOT2 | 34<br>1<br>5     | สำนักงานเศรษฐกิจดิจิทัล (DEPA) ร่วมกับ<br>สำนักงานสภาเกษตรกรจังหวัดสุโขทัย |
| <b>เทคโนโลยีด้านพลังงาน</b>   |                  |  |
| - ระบบสูบน้ำพลังงานแสงอาทิตย์   | 73 แห่ง/ระบบ     | สำนักงานพลังงานจังหวัดสุโขทัย  |
| - ระบบอบแห้งพลังงานแสงอาทิตย์   | 8 แห่ง/ระบบ      |  |
| - เตาชุปเปอร์อั้งโล่  | 1 แห่ง           |  |
| - เตาเผาขยะ 200 ลิตร  | 1 แห่ง           |  |
| - ระบบโซลาร์เซลล์ สำหรับประปาหมู่บ้าน   | 1 แห่ง           |  |
| - เตาชิวมวลแบบ พพ. ขนาดกลางและหลอดไฟ LED  | 2 แห่ง           |  |
| โรงเรือนเห็ดอัจฉริยะ  | 1 แห่ง           | ศูนย์ AIC ระดับจังหวัดสุโขทัย<br>ร่วมกับมหาวิทยาลัยรามคำแหง                |
| รถไถนาวิถุบังคับ  | 1 แห่ง           | ผลงานของ นายอาทิตย์ เพงกิจ<br>ต.เกาะตาเลี้ยง อ.ศรีสำโรง จ.สุโขทัย          |
| เครื่องลอกหนังกบ  | 1 แห่ง           | ผลงานของ จ.ส.ท. สุกิน ทองเอี่ยม<br>ต.ป่าแฝก อ.กงไกรลาศ จ.สุโขทัย           |
| เครื่องแบนกล้วย   | 1 แห่ง           | ผลงานของ<br>นายลำยอง สอนโต<br>ต.สามพวง อ.ศรีมาศ จ.สุโขทัย                  |



# แหล่งท่องเที่ยวเชิงเกษตร จังหวัดสุโขทัย

แหล่งท่องเที่ยวเชิงเกษตรในจังหวัด เป็นกลุ่ม  
 วิสาหกิจชุมชน **จำนวน 11 แห่ง** ในพื้นที่ 8 อำเภอ  
 ได้แก่ อำเภอเมืองสุโขทัย บ้านด่านลานหอย  
 กงไกรลาศ ศรีสัชชาลัย ศรีสำโรง ศรีนคร  
 สวรรคโลก และทุ่งเสลี่ยม

1. วิสาหกิจชุมชนผู้ผลิตเมล็ดพันธุ์ข้าวชุมชนคลองตะเคียน (ไร่ลองใจ)
2. วิสาหกิจชุมชนกสิกรรมธรรมชาติบ้านวังไทร
3. วิสาหกิจชุมชนเลี้ยงกบในกระชัง (บ้านจำก้อง)
4. วิสาหกิจชุมชนกลุ่มโฮมสเตย์บ้านนาต้นจั่น
5. วิสาหกิจชุมชนแปลงใหญ่มะปรางไขสามเรือน (สวนลุงช่วย)
6. วิสาหกิจชุมชนผู้ปลูกมะม่วงโชคอนันต์บ้านคลองต่าง
7. วิสาหกิจชุมชนท่องเที่ยวเชิงเกษตรทุ่งเสลี่ยม
8. โครงการเกษตรอินทรีย์ สนามบินสุโขทัย
9. ศูนย์วิจัยพืชสวนสุโขทัย (เปิดให้บริการบางช่วงเวลา)
10. ศูนย์ท่องเที่ยวเชิงอนุรักษ์ด้านการเกษตร  
 ศูนย์วิจัยและพัฒนาการเกษตรสุโขทัย  
 (แปลงตัวอย่างระบบเกษตรผสมผสานตามแนวพระราชดำริ  
 “ทฤษฎีใหม่”จังหวัดสุโขทัย) (เปิดให้บริการบางช่วงเวลา)
11. วิสาหกิจชุมชนมีเขี้ยวออร์แกนิก (ตลาดมีเขี้ยว)



# กองทุนฟื้นฟูและพัฒนาเกษตรกร ปี 2562 – 2566

เกษตรกรเข้าร่วมกองทุนฟื้นฟูและพัฒนาเกษตรกร ปี 2562 – 2566

จำนวน **969** กลุ่ม **98,949** ราย ขึ้นทะเบียนหนี้สินกับกองทุน **1,195.35** ล้านบาท

เป็นนิติบุคคล จำนวน 75 กลุ่ม

สมาชิก 21,477 ราย

ไม่เป็นนิติบุคคล จำนวน 894 กลุ่ม

สมาชิก 77,472 ราย

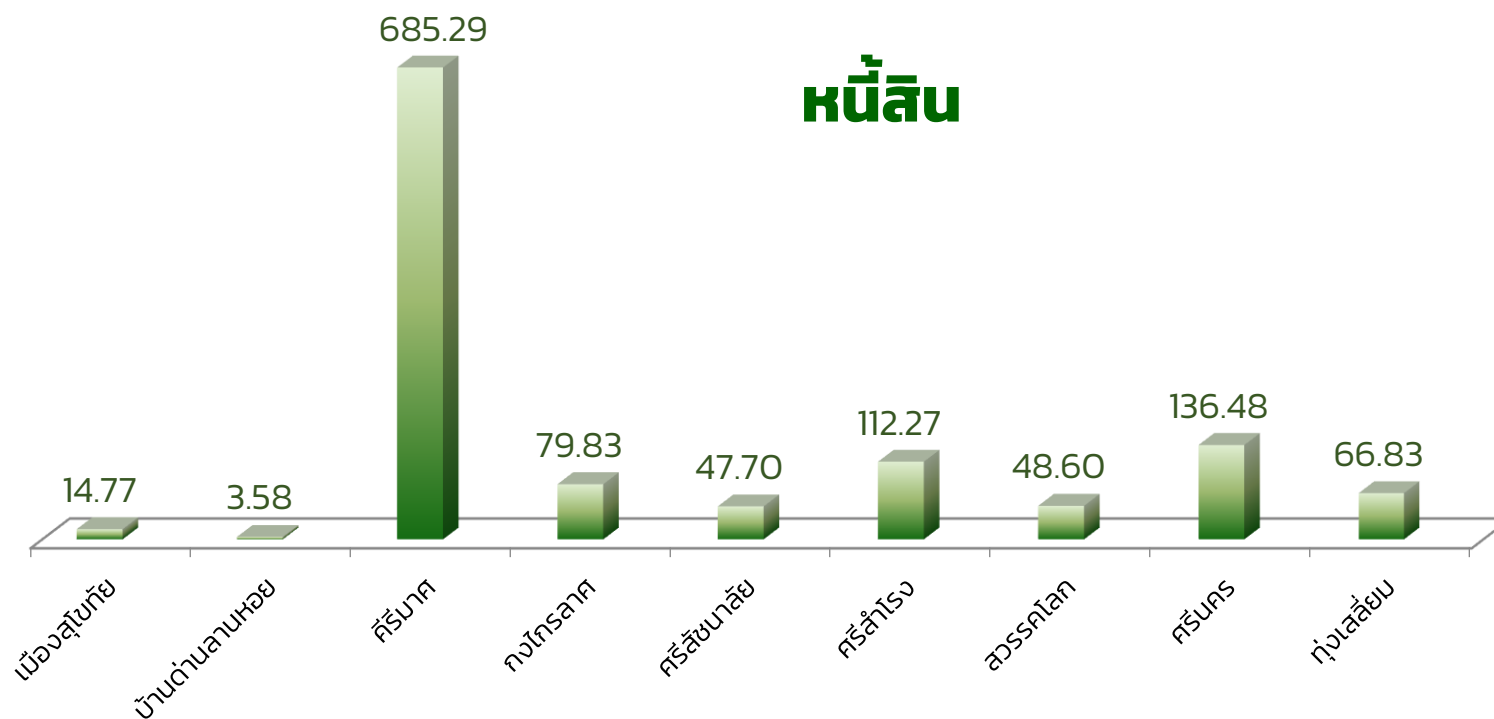

ที่มา : สำนักงานกองทุนฟื้นฟูและพัฒนาเกษตรกรจังหวัดสุโขทัย (ข้อมูล ณ กุมภาพันธ์ 67)

# ส่วนราชการสังกัดกระทรวงเกษตรและสหกรณ์จังหวัดสุโขทัย รวม 18 หน่วย



## ส่วนกลาง 10 หน่วย

|   |
|---|
| โครงการชลประทานสุโขทัย                        |
| โครงการส่งน้ำและบำรุงรักษาสุโขทัย             |
| สำนักงานก่อสร้าง 4 สำนักพัฒนาแหล่งน้ำขนาดกลาง |
| สำนักงานตรวจบัญชีสหกรณ์สุโขทัย                |
| สถานีพัฒนาที่ดินสุโขทัย                       |
| ศูนย์วิจัยและพัฒนาการเกษตรสุโขทัย             |
| ศูนย์วิจัยพืชสวนสุโขทัย                       |
| สถานีพัฒนาอาหารสัตว์สุโขทัย                   |
| ศูนย์วิจัยและพัฒนาประมงน้ำจืดสุโขทัย          |
| ศูนย์เมล็ดพันธุ์ข้าวสุโขทัย                   |

บุคลากรทั้งหมด **1,024** คน แบ่งเป็น

ข้าราชการ **358** คน

ลูกจ้างประจำ/สัญญาจ้าง, พนักงานราชการ, พนักงาน, ลูกจ้างชั่วคราว/จ้างเหมาบริการ รวม **666** คน

## ส่วนภูมิภาค 6 หน่วย

|                                       |
|---------------------------------------|
| สำนักงานเกษตรและสหกรณ์จังหวัดสุโขทัย  |
| สำนักงานเกษตรจังหวัดสุโขทัย           |
| สำนักงานประมงจังหวัดสุโขทัย           |
| สำนักงานปศุสัตว์จังหวัดสุโขทัย        |
| สำนักงานการปฏิรูปที่ดินจังหวัดสุโขทัย |
| สำนักงานสหกรณ์จังหวัดสุโขทัย          |

## รัฐวิสาหกิจ 2 หน่วย

|  |
|--|
| สำนักงาน อ.ส.ค. ภาคเหนือตอนล่าง (จังหวัดสุโขทัย) |
| การยางแห่งประเทศไทยสาขาสุโขทัย                   |