

# ข้อมูลด้านการเกษตรที่สำคัญของจังหวัดอุดรดิตถ์

ฉบับปรับปรุง ณ วันที่ 31 พฤษภาคม 2564

## 1. ข้อมูลพื้นฐานด้านการเกษตร

### 1.1 การใช้ประโยชน์ที่ดินทางการเกษตร

- จังหวัดอุดรดิตถ์มีพื้นที่ 7,838.59 ตารางกิโลเมตร หรือ 4,899,120 ไร่ เป็นอันดับที่ 11 ของ 17 จังหวัดภาคเหนือ และอันดับที่ 25 ของประเทศ พื้นที่การเกษตร 1,249,902 ไร่ คิดเป็นร้อยละ 25.51% ของพื้นที่ทั้งหมด โดยแบ่งเนื้อที่การใช้ประโยชน์ทางการเกษตรการใช้ที่ดินออกเป็น

- 1) พื้นที่นาข้าว 681,400 ไร่ คิดเป็นร้อยละ 54.52% ของพื้นที่ทางการเกษตร
- 2) พื้นที่พืชไร่ 315,808 ไร่ คิดเป็นร้อยละ 25.27% ของพื้นที่ทางการเกษตร
- 3) พื้นที่สวนไม้ผล/ไม้ยืนต้น 153,646 ไร่ คิดเป็นร้อยละ 12.29% ของพื้นที่ทางการเกษตร
- 4) พื้นที่สวนผัก/ไม้ดอก/ไม้ประดับ 12,689 ไร่ คิดเป็นร้อยละ 1.02% ของพื้นที่ทางการเกษตร
- 5) พื้นที่ใช้ประโยชน์ทางการเกษตรอื่น ๆ 86,359 ไร่ คิดเป็นร้อยละ 6.91% ของพื้นที่ทาง

การเกษตร

ที่มา : สำนักงานเศรษฐกิจการเกษตร ปี 2562

### 1.2 ประเภทพื้นที่การเพาะปลูก

#### 1.2.1 การจำแนกตามลักษณะการถือครอง

รวม		ของตนเองหรือของครัวเรือน		เช่า		อื่นๆ	
ครัวเรือน	เนื้อที่ปลูก (ไร่)	ครัวเรือน	เนื้อที่ปลูก (ไร่)	ครัวเรือน	เนื้อที่ปลูก (ไร่)	ครัวเรือน	เนื้อที่ปลูก (ไร่)
51,166	1,167,744.88	40,271	728,885.38	16,856	314,494.83	11,030	124,564.67

ที่มา : ฐานข้อมูลทะเบียนเกษตรกร ณ 30 เมษายน 2563

#### 1.2.2 การจำแนกข้อมูลครัวเรือนเกษตรกรและสมาชิกในครัวเรือน เปรียบเทียบ 5 ปี

ปี 2558		ปี 2559		ปี 2560		ปี 2561		ปี 2562	
ครัวเรือน	สมาชิก	ครัวเรือน	สมาชิก	ครัวเรือน	สมาชิก	ครัวเรือน	สมาชิก	ครัวเรือน	สมาชิก
เกษตรกร	ในครัวเรือน	เกษตรกร	ในครัวเรือน	เกษตรกร	ในครัวเรือน	เกษตรกร	ในครัวเรือน	เกษตรกร	ในครัวเรือน
59,827	136,895	62,907	158,654	64,362	170,642	66,382	178,568	68,468	175,935

ที่มา : ฐานข้อมูลทะเบียนเกษตรกร ณ 30 เมษายน 2563

## 1.3 ความเหมาะสมของพื้นที่ในการเพาะปลูกพืชเศรษฐกิจสำคัญ

## 1.3.1 พื้นที่นาข้าว จังหวัดอุดรดิตถ์ รวมพื้นที่ 723,285 ไร่

ที่	อำเภอ	เหมาะสมมาก	เหมาะสมปานกลาง	เหมาะสมเล็กน้อย	รวมพื้นที่	ไม่เหมาะสม
1	อำเภอพิชัย	47,223	214,578	16,874	278,675	4,578
2	อำเภอเมืองอุดรดิตถ์	15,237	79,483	8,793	103,513	14,479
3	อำเภอตรอน	26	89,847	4,705	94,578	2,813
4	อำเภอลับแล	29,868	44,131	521	82,490	7,970
5	อำเภอทองแสนขัน	15,857	21,830	14,844	52,531	14,109
6	อำเภอน้ำปาด	-	12,348	9,309	21,657	5,519
7	อำเภอท่าปลา	6,814	2,276	1,606	10,696	10,154
8	อำเภอพากทำ	1,530	10,204	5,479	17,213	1,683
9	อำเภอบ้านโคก	-	3,444	1,430	4,874	3,723
รวมพื้นที่		116,555	478,141	63,561	658,257	65,028

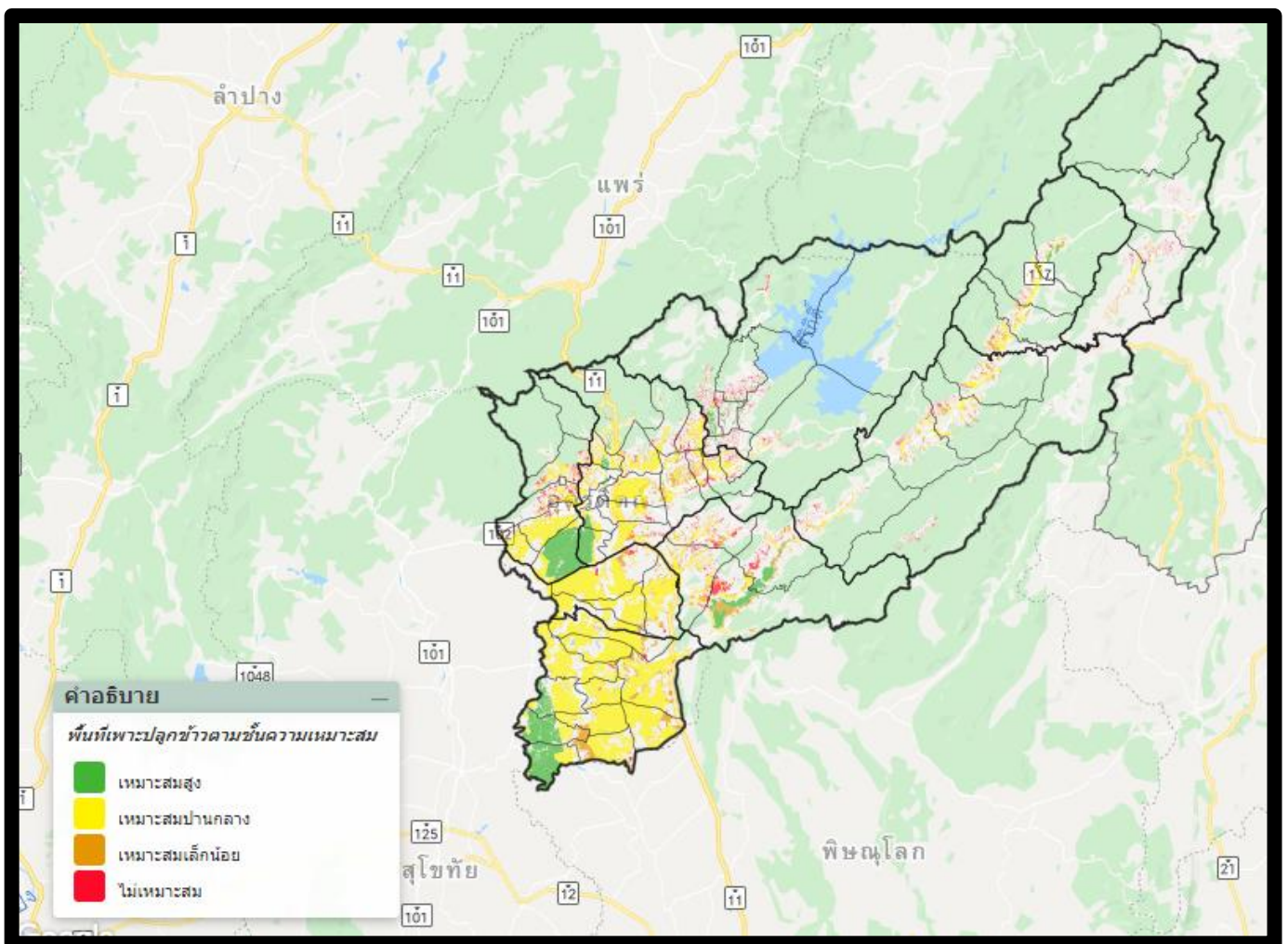

ที่มา : แผนที่เกษตรเพื่อการบริหารจัดการเชิงรุก Agri-Map กรมพัฒนาที่ดิน ณ 30 กันยายน 2563

## 1.3.2 พื้นที่ปลูกยางพารา จังหวัดอุดรดิตถ์ รวมพื้นที่ 13,487 ไร่

ที่	อำเภอ	เหมาะสมมาก	เหมาะสมปานกลาง	เหมาะสมเล็กน้อย	รวมพื้นที่	ไม่เหมาะสม
1	อำเภอทองแสนขัน	123	2,798	1,872	4,794	54
2	อำเภอน้ำปาด	-	3,418	277	3,697	241
3	อำเภอท่าปลา	66	490	465	1,024	616
4	อำเภอเมืองอุดรดิตถ์	-	520	719	1,243	115
5	อำเภอบ้านโคก	-	503	225	733	28
6	อำเภอพิชัย	-	457	100	563	2
7	อำเภอปากท่า	-	149	15	171	-
8	อำเภอตรอน	-	125	-	133	-
9	อำเภอลับแล	-	64	-	73	-
รวมพื้นที่		189	8,524	3,673	12,431	1,056

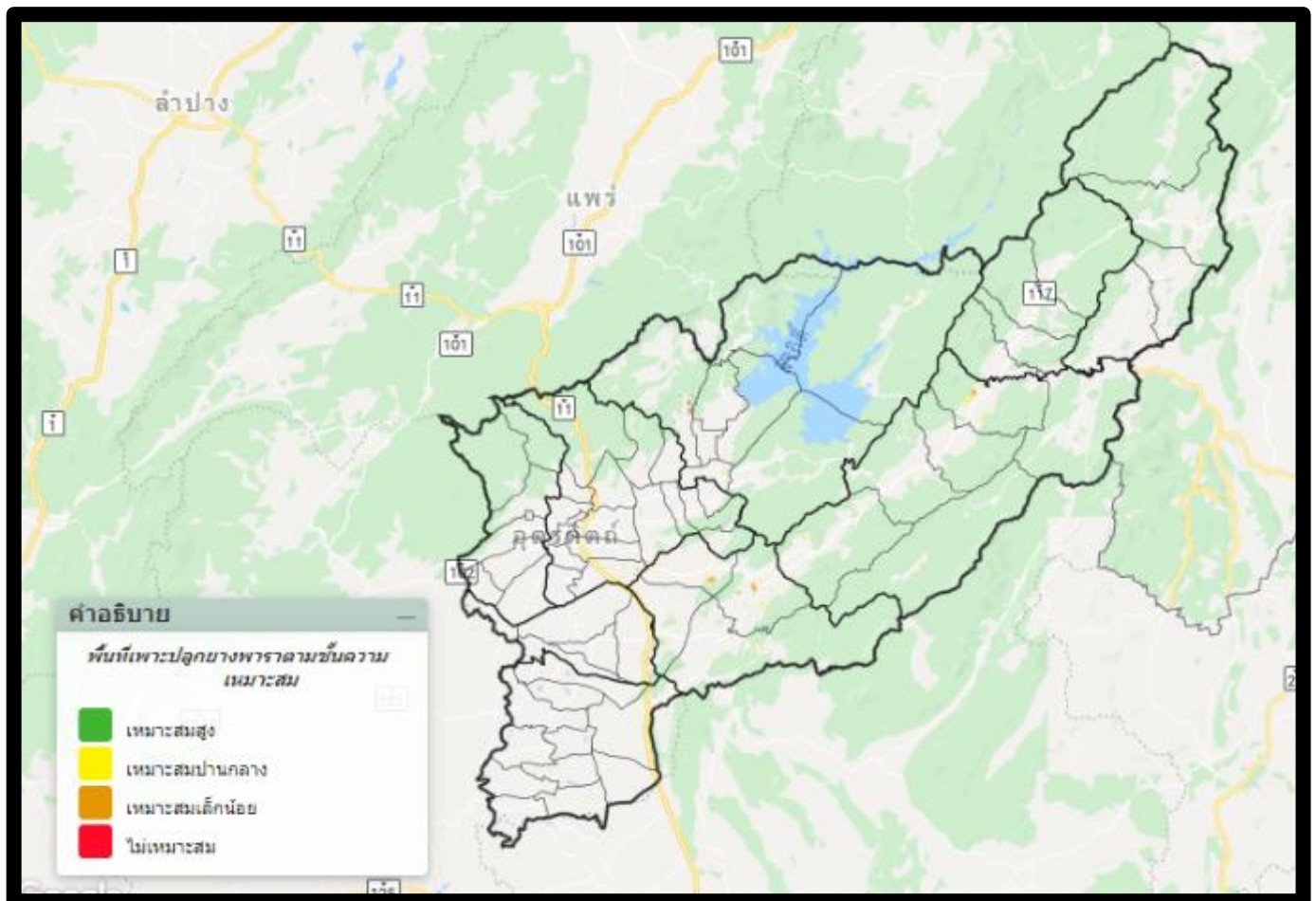

ที่มา : แผนที่เกษตรเพื่อการบริหารจัดการเชิงรุก Agri-Map กรมพัฒนาที่ดิน ณ 30 กันยายน 2563



## 1.3.3 พื้นที่ปลูกมันสำปะหลัง จังหวัดอุดรดิตถ์ รวมพื้นที่ 71,208 ไร่

ที่	อำเภอ	เหมาะสมมาก	เหมาะสมปานกลาง	เหมาะสมเล็กน้อย	รวมพื้นที่	ไม่เหมาะสม
1	อำเภอพิชัย	841	10,766	1,375	12,982	13,213
2	อำเภอทองแสนขัน	1,332	2,698	3,073	7,103	7,124
3	อำเภอน้ำปาด	1,175	2,521	1,822	5,518	5,568
4	อำเภอตรอน	3,010	1,676	680	5,366	5,376
5	อำเภอเมืองอุดรดิตถ์	20	2,450	1,595	4,065	4,073
6	อำเภอบ้านโคก	11	96	33	140	140
7	อำเภอท่าปลา	34	-	94	128	128
8	อำเภอลับแล	-	-	71	71	71
9	อำเภอปากท่า	58	-	13	71	71
รวม		6,481	20,207	8,756	35,444	35,764

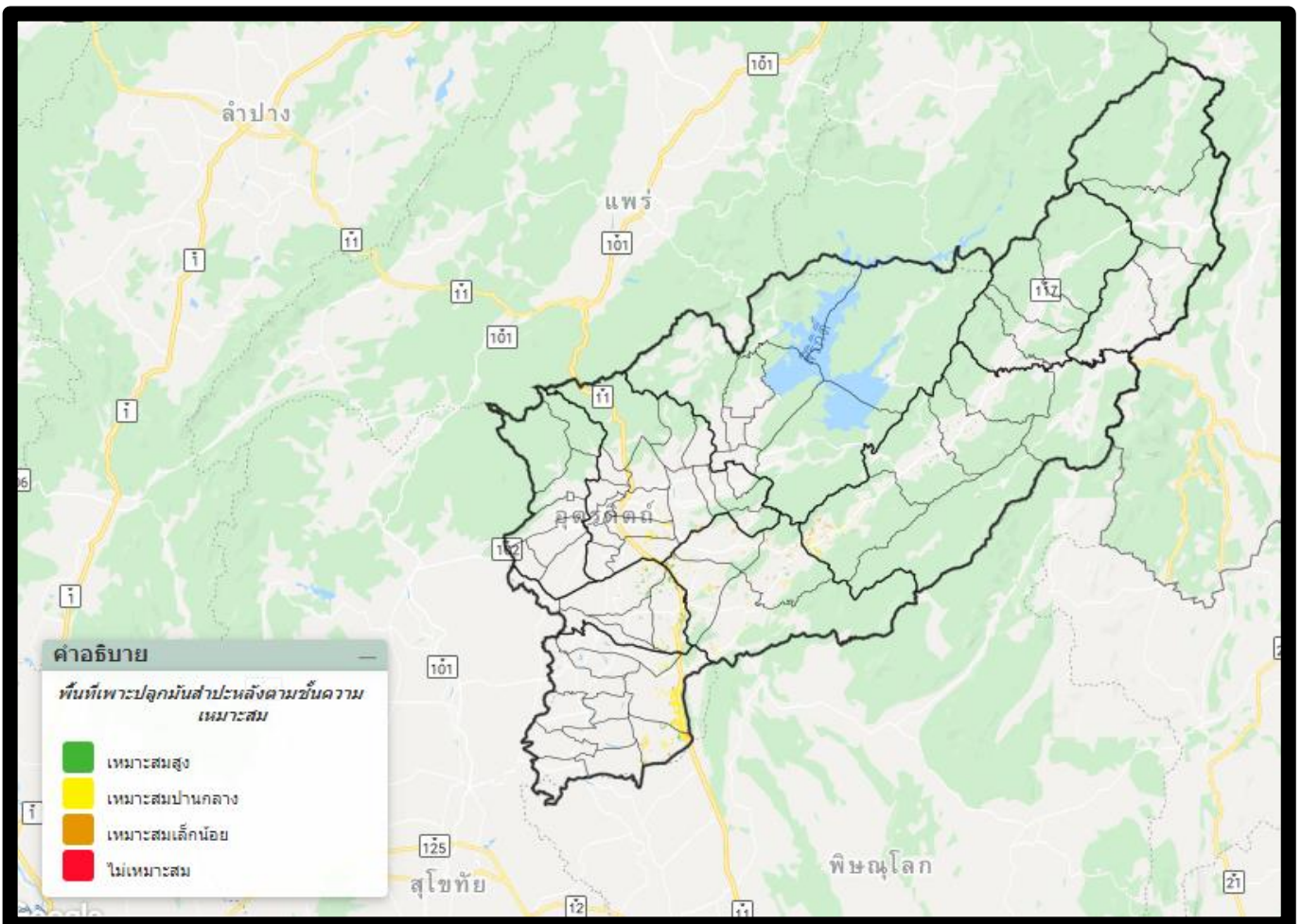

ที่มา : แผนที่เกษตรเพื่อการบริหารจัดการเชิงรุก Agri-Map กรมพัฒนาที่ดิน ณ 30 กันยายน 2563

## 1.3.4 พื้นที่ปลูกปาล์มน้ำมัน จังหวัดอุดรดิตถ์ รวมพื้นที่ 3,428 ไร่

ที่	อำเภอ	เหมาะสมมาก	เหมาะสมปานกลาง	เหมาะสมเล็กน้อย	รวมพื้นที่	ไม่เหมาะสม
1	อำเภอพิชัย	-	-	-	-	2,169
2	อำเภอทองแสนขัน	-	-	-	-	789
3	อำเภอท่าปลา	-	-	-	-	161
4	อำเภอเมืองอุดรดิตถ์	-	-	-	-	150
5	อำเภอน้ำปาด	-	-	-	-	74
6	อำเภอตรอน	-	-	-	-	70
7	อำเภอลับแล	-	-	-	-	14
8	อำเภอบ้านโคก	-	-	-	-	1
9	อำเภอปากท่อ	-	-	-	-	-
รวมพื้นที่		-	-	-	-	3,428

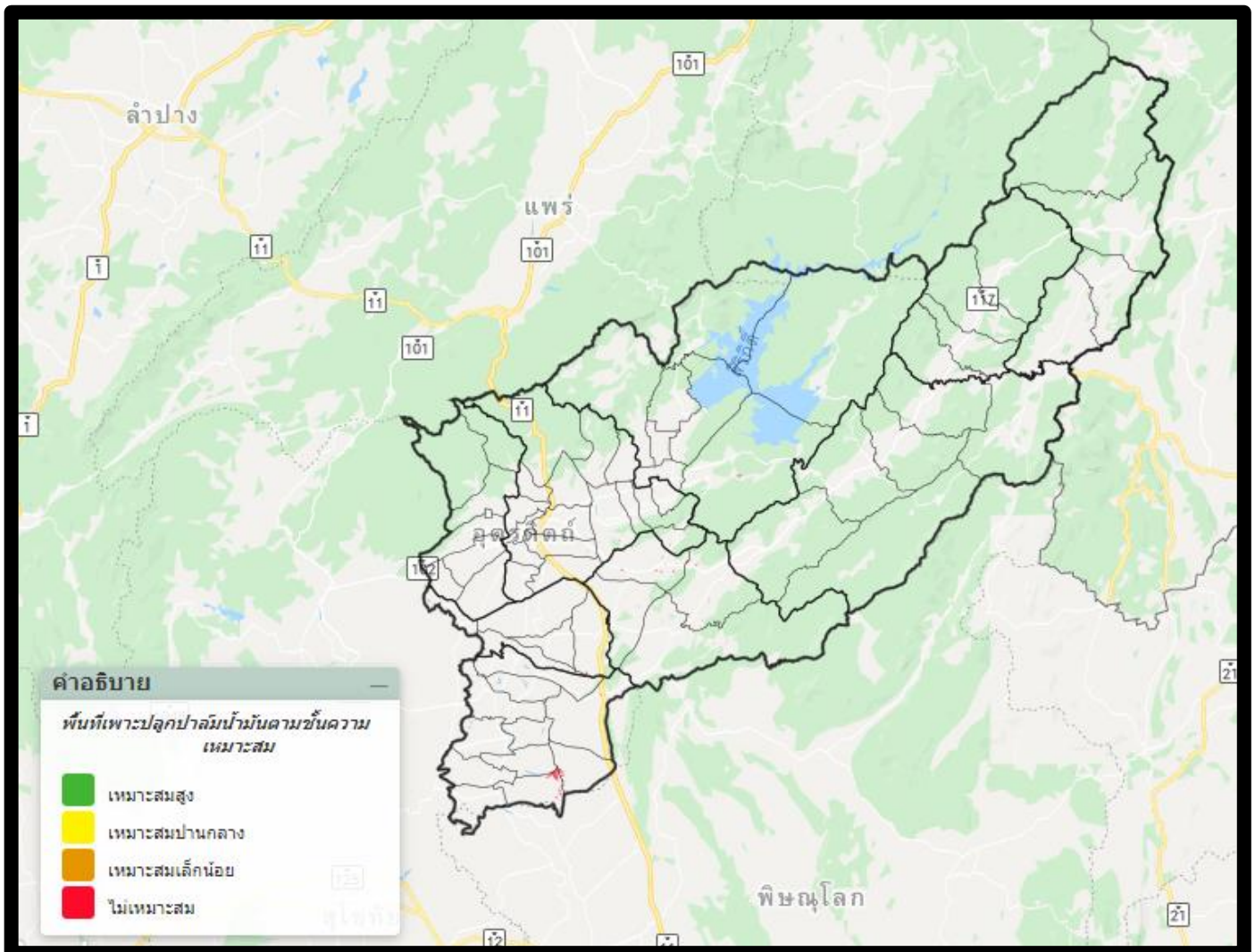

ที่มา : แผนที่เกษตรเพื่อการบริหารจัดการเชิงรุก Agri-Map กรมพัฒนาที่ดิน ณ 30 กันยายน 2563



## 1.3.5 พื้นที่ปลูกข้าวโพดเลี้ยงสัตว์ จังหวัดอุดรธานี รวมพื้นที่ 143,555 ไร่

ที่	อำเภอ	เหมาะสมมาก	เหมาะสมปานกลาง	เหมาะสมเล็กน้อย	รวมพื้นที่	ไม่เหมาะสม
1	อำเภอน้ำปาด	251	18,540	8,383	27,174	5,334
2	อำเภอทองแสนขัน	21	14,583	12,698	27,302	1,646
3	อำเภอบ้านโคก	-	9,090	6,414	15,504	6,240
4	อำเภอเมืองอุดรธานี	734	2,987	10,875	14,596	1,927
5	อำเภอท่าปลา	27	2,113	8,310	10,450	3,212
6	อำเภอพิชัย	-	7,248	995	8,243	3,132
7	อำเภอทรอน	211	7,346	2,397	9,954	1,342
8	อำเภอฟากท่า	-	5,360	1,128	6,488	391
9	อำเภอลับแล	-	-	531	531	89
รวมพื้นที่		1,244	67,267	51,731	120,242	23,313

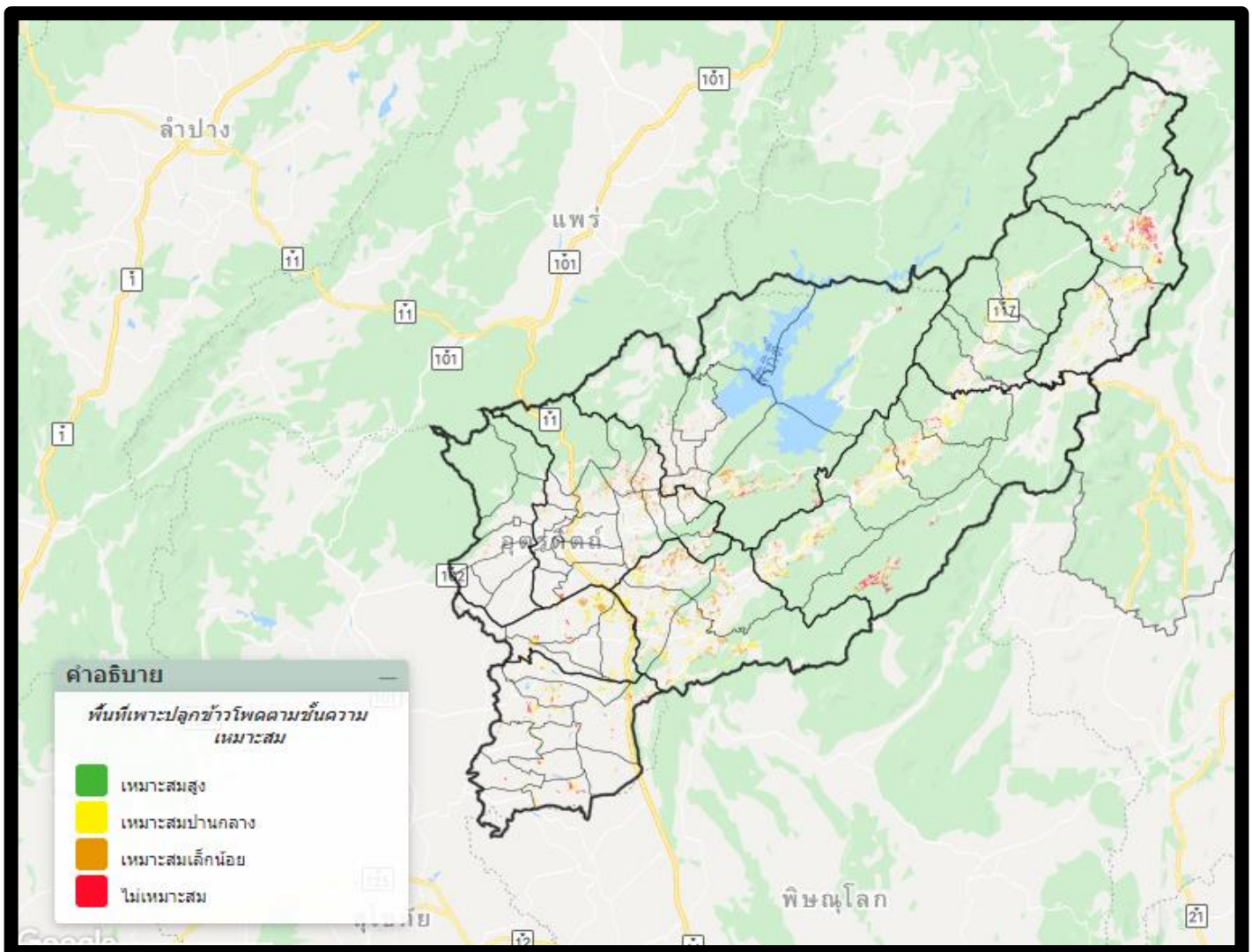

ที่มา : แผนที่เกษตรเพื่อการบริหารจัดการเชิงรุก Agri-Map กรมพัฒนาที่ดิน ณ 30 กันยายน 2563

## 1.3.6 พื้นที่ปลูกอ้อย จังหวัดอุดรดิตถ์ รวมพื้นที่ 163,324 ไร่

ที่	อำเภอ	เหมาะสมมาก	เหมาะสมปานกลาง	เหมาะสมเล็กน้อย	รวมพื้นที่	ไม่เหมาะสม
1	อำเภอทองแสนขัน	1,508	17,261	21,798	40,567	194
2	อำเภอพิชัย	2,263	26,551	9,776	38,590	154
3	อำเภอตรอน	-	32,019	5,317	37,336	5
4	อำเภอเมืองอุดรดิตถ์	108	12,124	18,119	30,351	337
5	อำเภอลับแล	-	629	5,422	6,051	3
6	อำเภอท่าปลา	535	1,849	2,578	4,962	172
7	อำเภอน้ำปาด	-	3,637	815	4,452	38
8	อำเภอบ้านโคก	-	59	18	77	2
9	อำเภอปากทำ	-	-	-	-	33
รวมพื้นที่		4,414	94,129	63,843	162,386	938

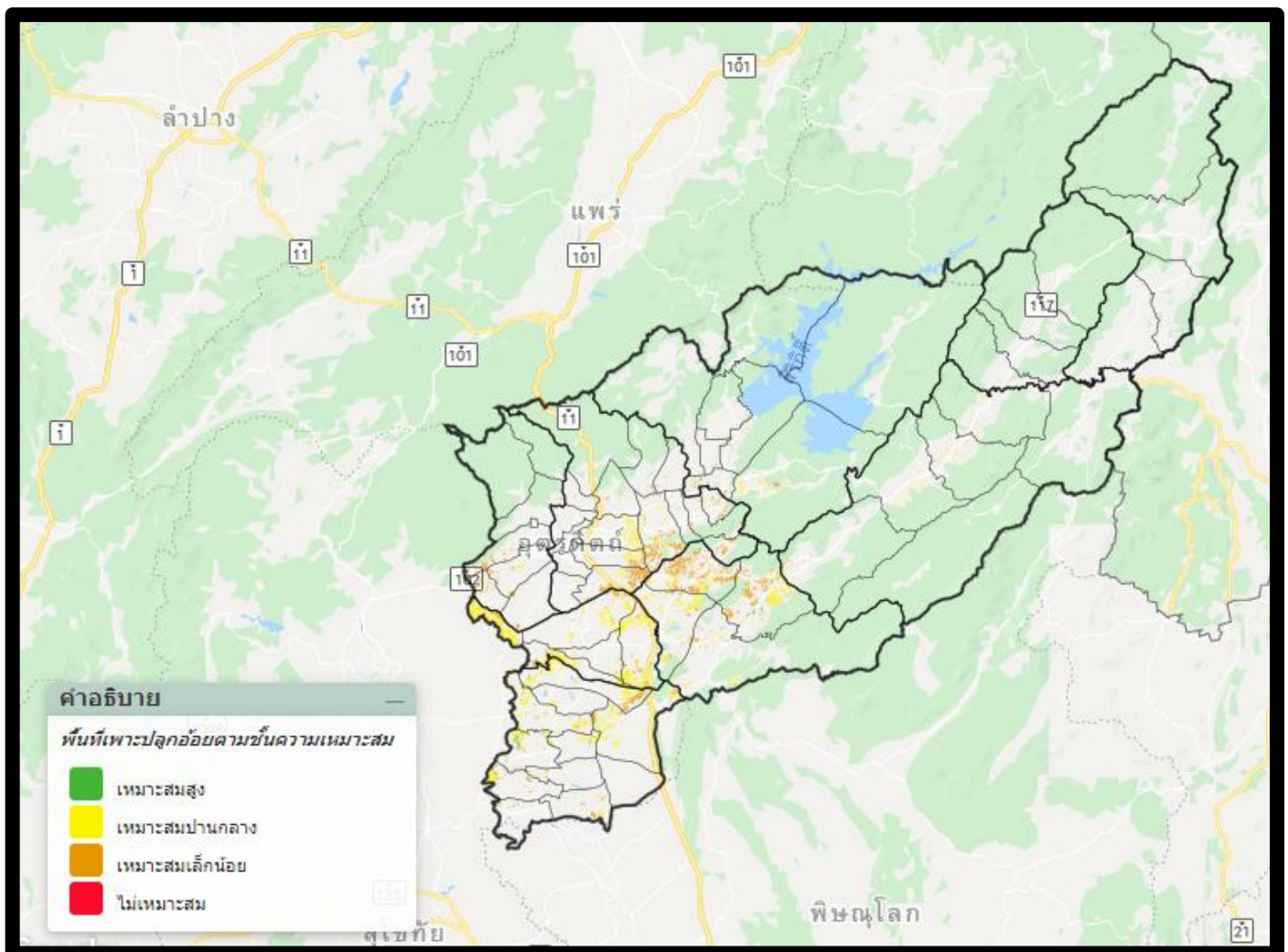

ที่มา : แผนที่เกษตรเพื่อการบริหารจัดการเชิงรุก Agri-Map กรมพัฒนาที่ดิน ณ 30 กันยายน 2563

## 2. ข้อมูลด้านการเกษตร (ด้านพืช ด้านปศุสัตว์ ด้านประมง)

## 2.1 ด้านการปลูกพืชเศรษฐกิจของจังหวัด ปีการผลิต 2563/2564

ชนิดพืช	จำนวน เกษตรกร (ราย)	พื้นที่ เพาะปลูก (ไร่)	พื้นที่เก็บ เกี่ยว (ไร่)	ผลผลิตต่อไร่ (กก.)	ผลผลิต (ตัน)	ราคาเฉลี่ย กก. ละ (บาท)	มูลค่า (ล้านบาท)
ข้าวนาปี 63/64 (รอบที่ 1)	47,069	614,115.00	614,424.00	615.00	377,870.76	7.50	2,834.03
ข้าวนาปรัง 63/64 (รอบที่ 2)	14,566	251,341.00	251,341.00	665.00	167,141.77	8.70	1,454.13
ข้าวโพดเลี้ยงสัตว์ 63/64 (รุ่น 1)	12,157	162,830.00	162,830.00	955.00	155,502.65	5.80	901.92
ข้าวโพดเลี้ยงสัตว์ 63/64 (รุ่น 2)	3,941	42,325.00	42,325.00	960.00	40,632.00	7.00	284.42
ทุเรียนหอมทอง	4,479	32,744.00	25,497.00	1,270.00	32,381.19	95.00	3,076.21
ทุเรียนหลงลับแล	874	2,794.00	2,026.00	1,200.00	2,431.20	350.00	850.92
ทุเรียนหลินลับแล	395	592.00	266.00	850.00	226.10	450.00	101.75
ทุเรียนพื้นเมือง	1,279	10,653.00	7,584.00	1,000.00	7,584.00	55.00	417.12
ลองกอง	6,535	26,689.00	22,219.00	1,000.00	22,219.00	30.00	666.57
สาบคาด	5,236	7,942.00	7,942.00	560.00	4,447.52	20.00	88.95
สับปะรด	994	20,790.00	18,778.00	3,250.00	61,028.50	15.00	915.43
เงาะโรงเรียน	360	1,275.00	1,250.00	580.00	725.00	25.00	18.13
มะม่วงหิมพานต์	5,443	36,869.00	31,292.00	250.00	7,823.00	40.00	312.92
มะขามหวาน	2,802	20,877.25	17,696.25	550.00	9,732.94	70.00	681.31
มะปรางหวาน	247	598.00	527.00	550.00	289.85	35.00	10.14
มะยงชิด	664	1,986.00	1,521.00	1,000.00	1,521.00	70.00	106.47
มังคุด	475	675.00	462.00	680.00	314.16	25.00	7.85
กล้วยน้ำว้า	1,457	7,554.00	7,554.47	2,025.00	15,297.80	8.00	122.38
มะม่วงโชคอนันต์	1,412	5,747.00	5,261.00	1,165.00	6,129.07	4.00	24.52
มะม่วงน้ำดอกไม้	225	1,283.00	1,145.00	965.00	1,104.93	14.00	15.47
มะม่วงเขียวเสวย	214	680.00	669.00	940.00	628.86	12.00	7.55
มะม่วงอื่นๆ	1,097	1,115.00	950.00	900.00	855.00	10.00	8.55
ลำไย	879	2,416	2,391	360.00	860.76	15.00	12.91
หอมแดง	270	3,056.00	3,056.00	2,100.00	6,417.60	10.00	64.18
หอมแบ่ง	825	2,672.00	2,134.00	2,200.00	4,694.80	15.00	70.42
กระเทียม	75	628.00	628.00	800.00	502.40	35.00	17.58
ถั่วเขียวผิวมัน	646	5,686.76	5,686.76	250.00	1,421.69	27.00	38.39
ถั่วลิสง	643	3,058.00	3,058.00	250.00	764.50	15.00	11.47
ถั่วเหลือง	360	1,919.00	1,859.00	250.00	464.75	13.00	6.04
กระเทียม	55	250.00	250.00	820.00	205.00	15.00	3.08
หอมแดง	155	2,800.00	2,800.00	2,200.00	6,160.00	8.00	49.28
หอมแบ่ง	525	2,827.00	2,827.00	2,500.00	7,067.50	12.00	84.81
มันสำปะหลัง	3,798	43,215	43,215	3,106.00	134,225.79	2.50	335.56
อ้อยโรงงาน	3,491	96,140.00	96,140.00	10,400.00	999,856.00	0.92	919.87
ยางพารา	1,981	31,273.00	22,839.00	150.00	3,425.85	40.00	137.03
ปาล์มน้ำมัน	240	4,749.00	4,699.00	1,050.00	4,933.95	6.00	29.60
รวม	125,864	1,452,164	1,415,142	48,366	68,444,781.19		14,687

ที่มา : สำนักงานเกษตรจังหวัดอุดรธานี ข้อมูล ณ วันที่ 1 พฤษภาคม 2564



## 2.2 สัดส่วนผลผลิตออกสู่ตลาดของสินค้าเกษตร จังหวัดอุดรธานี (รายเดือน)

ชนิดพืช	ปี 2563							ปี 2564											
	มิ.ย.	ก.ค.	ส.ค.	ก.ย.	ต.ค.	พ.ย.	ธ.ค.	ม.ค.	ก.พ.	มี.ค.	เม.ย.	พ.ค.	มิ.ย.	ก.ค.	ส.ค.	ก.ย.	ต.ค.	พ.ย.	ธ.ค.
ข้าวนาปี 63/64			3	6.5	21	58	10.5	1											
ข้าวนาปรัง 63/64									0.16	12.40	46.95	38.89	1.47	0.13					
ข้าวโพดเลี้ยงสัตว์รุ่น 1		0.07	1.74	13.70	61.18	22.14	1.18												
ข้าวโพดเลี้ยงสัตว์รุ่น 2									2	43	50	5							
มันสำปะหลังโรงงาน					3	18	16	20	16	20	7								
อ้อยโรงงาน								40	35	25									
สับปะรด								0.10	0.30	1	1	9.60	35	30	6	5	5	5	2
หอมแดง						5	10	20	5	45	15								
หอมแบ่ง		5.20	2.80	2.50	3.35	7.40	11.40	16.87	15.75	26.85	7.88								
กระเทียม									2.40	73.60	18	6							
ทุเรียน												10	35	30	20	5			
ลองกอง															2	15	60	20	3
ลำสาด																10	47	35	8
มะยงชิด									15	63	22								
มะปราง									25	50	20	5							
มะขามหวาน							10	40	30	20									
เงาะ													20	40	30	10			
ลำไย														14.70	65.10	20.20			
มังคุด												2.10	10.10	33	34.20	19.60			
มะม่วง										4.88	23	63.53	8.59						
มะม่วงหิมพานต์										15	55	20	10						

■ : สัดส่วนการออกสู่ตลาดปกติ ■ : สัดส่วนการออกสู่ตลาดสูงสุด

ที่มา : สำนักงานเกษตรจังหวัดอุดรธานี ข้อมูล ณ วันที่ 11 มิถุนายน 2564

## 2.3 ด้านการปศุสัตว์ของจังหวัด ปี 2563

ชนิดสัตว์	จำนวนเกษตรกร (ราย)	จำนวนสัตว์ (ตัว)	ข้อมูลผลผลิต		ราคาเฉลี่ย (บาท/หน่วย)	มูลค่าผลผลิต (ล้านบาท)
			จำนวน	หน่วยนับ		
ไก่พื้นเมือง	31,350	1,003,265	1,003,265	ตัว/ปี	120 บาท/ตัว	120.39
ไก่เนื้อ	34	431,500	431,500	ตัว/ปี	76 บาท/ตัว	32.79
ไก่ไข่	49	1,758,544	496,400,000	ฟอง/ปี	2.5 บาท/ฟอง	1,241.00
เป็ดไข่	28	80,580	23,529,360	ฟอง/ปี	3 บาท/ฟอง	70.58
สุกรขุน	635	43,341	43,341	ตัว/ปี	7,000 บาท/ตัว	303.38
กระบือ	1,520	17,677	17,677	ตัว/ปี	32,000 บาท/ตัว	565.66
โค	2,912	39,246	39,246	ตัว/ปี	25,000 บาท/ตัว	981.15
<b>มูลค่ารวมทั้งสิ้น</b>						3,314.95

ที่มา : สำนักงานปศุสัตว์จังหวัดอุดรดิตถ์

## 2.4 ด้านการเพาะเลี้ยงประมงของจังหวัด ปี พ.ศ. 2563

ชนิดปลา	จำนวนเกษตรกร (ราย)	พื้นที่การเลี้ยง		ผลผลิต (กิโลกรัม)	ราคาเฉลี่ย (บาท/กก.)	มูลค่าผลผลิต (ล้านบาท)
		จำนวนพื้นที่ (ไร่)	จำนวนบ่อ (บ่อ)			
ปลากด	81	7.90	556	632,088	100	63.20
ปลาจิ้น	12	20.25	23	4,635	45	0.20
ปลาช่อน	34	38.16	58	16,785	100	1.67
ปลาดุก	739	619.27	1,136	374,566	60	22.47
ปลาตะเพียน	822	806.99	1,160	294,840	45	13.26
ปลาทับทิม/นิลแดง	306	495.73	3,727	4,820,724	80	385.60
ปลานวลจันทร์เทศ	14	15.25	27	4,455	45	0.20
ปลานิล	4,402	3,945.28	8,506	4,819,122	75	361.43
ปลาไน	76	99.87	133	32,625	45	1.46
ปลายี่สก	74	88.42	120	26,352	45	1.18
ปลาแรด	36	19.94	54	44,595	80	3.56
ปลาสลิิด	4	7.25	6	5,445	120	0.65
ปลาสวาย	227	329.20	432	105,300	60	6.31
ปลาหมอไทย	23	55.07	42	23,175	80	1.85
ปลาน้ำจืดอื่นๆ	31	9.92	68	63,225	45	2.84
<b>มูลค่ารวมทั้งสิ้น</b>						866.02

## 2.5 ตารางจำนวนสัตว์น้ำที่จับได้ จำแนกตามชนิดสัตว์น้ำจืด เป็นรายอำเภอ พ.ศ. 2563

อำเภอ	รวม (ตัน)	ปลานิล กระชัง	ปลา ทับทิม	ปลาดุก	ปลากด	ปลา ตะเพียน	ปลา สวาย	ปลาไน	ปลา ยี่สก เทศ	ปลา ช่อน	ปลา จิ้น	อื่นๆ
เมือง	2,909.80	1,430.28	922.45	187.35	245.67	85.45	14.53	9.32	7.98	1.58	0.76	4.44
ตรอน	1,288.60	795.32	250.80	51.80	123.50	14.10	42.79	4.22	2.69	2.26	0.76	0.37
ท่าปลา	433.03	250.67	7.75	60.60	0.38	85.25	3.46	2.66	5.05	0.82	0.38	16.02
น้ำปาด	307.46	212.50	-	43.65	-	45.22	-	2.25	1.14	1.50	-	1.20
ฟากท่า	303.39	264.12	0.38	9.53	-	22.35	0.76	3.53	2.34	-	0.38	-
บ้านโคก	176.81	164.82	-	6.35	-	4.50	-	0.76	-	-	0.38	-
พิชัย	3,651.00	1,689.86	1,420.80	125.27	170.00	85.25	98.50	22.34	2.34	0.76	1.88	34.00
ลับแล	355.35	198.30	1.96	65.80	-	37.82	27.43	0.38	12.21	9.21	-	2.25
ทองแสน ชั้น	424.57	280.33	-	43.55	-	48.87	3.56	4.61	5.68	0.38	0.73	36.8
รวมยอด	9,850.00	5,286.20	2,604.14	593.90	539.55	428.81	191.02	50.07	39.41	16.50	5.27	95.15

ที่มา : สำนักงานประมงจังหวัดอุดรดิตถ์ ข้อมูล ณ วันที่ 25 พฤษภาคม 2564

## 3. ข้อมูลแหล่งน้ำเพื่อการเกษตร

## 3.1 ข้อมูลระบบน้ำในเขตชลประทาน และนอกเขตชลประทาน

จังหวัดอุดรดิตถ์ มีพื้นที่ชลประทานและระบบชลประทาน ทั้งหมด 124,113 ไร่ ครอบคลุม ทั้ง 5 อำเภอ 10 ตำบลได้แก่ อำเภอเมืองอุดรดิตถ์ ตำบลบ้านด่าน ตำบลน้ำริด ตำบลบ้านด่านนาขาม และตำบลบ้านเกาะ พื้นที่ส่งน้ำ จำนวน 37,708 ไร่ อำเภอฟากท่า ตำบลนาไพร พื้นที่ส่งน้ำ จำนวน 1,500 ไร่ อำเภอน้ำปาด ตำบลน้ำไคร้ พื้นที่ส่งน้ำ จำนวน 18,028 ไร่ อำเภอท่าปลา ตำบลท่าปลา พื้นที่ส่งน้ำจำนวน 1,500 ไร่ และอำเภอพิชัย ตำบลคอรุ่ม ตำบลท่ามะเฟือง และตำบลพญาแมน พื้นที่ส่งน้ำจำนวน 42,587 ไร่ ทั้งนี้ ยังมีเขื่อนสิริกิติ์ ซึ่งเป็นโครงการชลประทานขนาดใหญ่สร้างปิดกั้นแม่น้ำน่านที่บริเวณตำบลผาเลือด อำเภอท่าปลา โดยเป็นเขื่อนดินที่ใหญ่ที่สุดในประเทศไทย และเป็นเขื่อนเอนกประสงค์ เพื่อใช้ประโยชน์ ในการผลิตกระแสไฟฟ้าและการชลประทาน เขื่อนสิริกิติ์มีเนื้อที่ประมาณ 284.8 ตารางกิโลเมตรหรือประมาณ 178,000 ไร่ เก็บน้ำได้สูงสุด 9,510 ล้านลูกบาศก์เมตร สร้างเสร็จเมื่อ ปี 2515 และมีอ่างเก็บน้ำ จำนวน 2 แห่ง ได้แก่อ่างเก็บน้ำคลองตรอน อำเภอน้ำปาด เก็บกักน้ำได้สูงสุด 59 ล้านลูกบาศก์เมตร และอ่างเก็บน้ำห้วยแม่เฉย อำเภอเมืองอุดรดิตถ์ เก็บกักน้ำได้สูงสุด 4 ล้านลูกบาศก์เมตร

ที่มา : โครงการชลประทานอุดรดิตถ์



## ข้อมูลแหล่งน้ำของจังหวัดอุตรดิตถ์

อำเภอ	แหล่งน้ำในเขตชลประทาน				แหล่งน้ำนอกเขตชลประทาน			
	ขนาดใหญ่ (แห่ง)/(ความจุ ล้าน ลบ.ม.)	ขนาดกลาง (แห่ง)/ (ความจุล้าน ลบ.ม.)	ขนาดเล็ก (แห่ง) / (ความจุ ล้าน ลบ.ม.)	สถานีสูบน้ำ ด้วยไฟฟ้า/ พื้นที่ส่งน้ำ (ไร่)	แหล่งน้ำ สหกรณ์ สนับสนุน (แห่ง)/ (ความจุ ลบ.ม.)	แหล่งน้ำ ส.ป.ก. (แห่ง)/ (ความจุ ลบ.ม.)	แหล่งน้ำ พต.	
							บ่อน้ำ พต.(แห่ง) / (ความจุ ลบ.ม.)	บ่อจืด (แห่ง)/ (ความจุ ลบ.ม.)
เมือง	-	1 แห่ง	5 แห่ง	32 แห่ง	64 แห่ง	-	3 แห่ง	1,085 แห่ง
	-	4 ล้าน ลบ.ม.	1.41 ล้าน ลบ.ม.	48,333 ไร่	140,635 ลบ.ม.	-	141,100 ลบ.ม.	1.36 ล้าน ลบ.ม.
ลับแล	-	-	1 แห่ง	-	9 แห่ง	-	7 แห่ง	174 แห่ง
	-	-	0.20 ล้าน ลบ.ม.	-	379,988 ลบ.ม.	-	253,350 ลบ.ม.	0.21 ล้าน ลบ.ม.
ทองแสนขัน	-	-	1 แห่ง	8 แห่ง	14 แห่ง	5 แห่ง	4 แห่ง	743 แห่ง
	-	-	0.45 ล้าน ลบ.ม.	10,120 ไร่	46,915 ลบ.ม.	58,000 ลบ.ม.	295,860 ลบ.ม.	0.93 ล้าน ลบ.ม.
ตรอน	-	-	1 แห่ง	21 แห่ง	13 แห่ง	-	2 แห่ง	99 แห่ง
	-	-	0.87 ล้าน ลบ.ม.	65,776 ไร่	71,690 ลบ.ม.	-	44,540 ลบ.ม.	0.12 ล้าน ลบ.ม.
พิชัย	-	-	1 แห่ง	45 แห่ง	149 แห่ง	2 แห่ง	5 แห่ง	551 แห่ง
	-	-	1.94 ล้าน ลบ.ม.	110,770 ไร่	357,298 ลบ.ม.	92,100 ลบ.ม.	203,700 ลบ.ม.	0.69 ล้าน ลบ.ม.
ท่าปลา	1 แห่ง	-	5 แห่ง	4 แห่ง	-	-	7 แห่ง	686 แห่ง
	9,510 ล้าน ลบ.ม.	-	0.81 ล้าน ลบ.ม.	1,170 ไร่	-	-	627,000 ลบ.ม.	0.86 ล้าน ลบ.ม.
พากท่า	-	-	3 แห่ง	8 แห่ง	-	-	5 แห่ง	725 แห่ง
	-	-	0.49 ล้าน ลบ.ม.	4,121 ไร่	-	-	214,800 ลบ.ม.	0.91 ล้าน ลบ.ม.
น้ำปาด	-	1 แห่ง	7 แห่ง	4 แห่ง	-	-	6 แห่ง	1,300 แห่ง
	-	59 ล้าน ลบ.ม.	1.71 ล้าน ลบ.ม.	1,570 ไร่	-	-	425,000 ลบ.ม.	1.63 ล้าน ลบ.ม.
บ้านโคก	-	-	8 แห่ง	-	-	-	8 แห่ง	677 แห่ง
	-	-	2.18 ล้าน ลบ.ม.	-	-	-	840,000 ลบ.ม.	0.85 ล้าน ลบ.ม.
รวม	1 แห่ง	2 แห่ง	32 แห่ง	122 แห่ง	249 แห่ง	7 แห่ง	47 แห่ง	5,970 แห่ง
	9,510 ล้าน ลบ.ม.	63 ล้าน ลบ.ม.	10.06 ล้าน ลบ.ม.	241,860 ไร่	654,526 ลบ.ม.	150,100 ลบ.ม.	3.04 ล้าน ลบ.ม.	7.52 ล้าน ลบ.ม.

ที่มา : โครงการชลประทานอุตรดิตถ์, สถานีพัฒนาที่ดินอุตรดิตถ์, สำนักงานปฏิรูปที่ดินอุตรดิตถ์ ข้อมูล ณ มิถุนายน 2564

### โครงการอ่างเก็บน้ำห้วยน้ำรีอันเนื่องมาจากพระราชดำริ ตำบลจริม อำเภอท่าปลา จังหวัดอุตรดิตถ์

#### 1. ที่มาโครงการ

พระบาทสมเด็จพระบรมชนกาธิเบศร มหาภูมิพลอดุลยเดชมหาราช บรมนาถบพิตร (รัชกาลที่ 9) ทรงพระกรุณาโปรดเกล้าฯ รับโครงการก่อสร้าง อ่างเก็บน้ำห้วยน้ำรี พร้อมระบบผันน้ำ ระบบส่งน้ำและอาคารประกอบไว้เป็นโครงการอันเนื่องมาจากพระราชดำริ ตามหนังสือของสำนักพระราชเลขานุการ ที่ รล 005.4/14453 ลงวันที่ 29 กันยายน 2548 คณะรัฐมนตรีอนุมัติโครงการเมื่อวันที่ 20 เมษายน พ.ศ. 2554 ระยะเวลาก่อสร้าง 8 ปี (พ.ศ. 2554 – 2561) วงเงินโครงการ 4,800 ล้านบาท และอนุมัติผ่อนผันมติคณะรัฐมนตรีวันที่ 12 ธันวาคม 2532 ในการขอใช้พื้นที่ลุ่มน้ำ ชั้นที่ 1 เอ คณะรัฐมนตรีอนุมัติขยายระยะเวลาก่อสร้างเป็น 11 ปี (2554 - 2564) เมื่อวันที่ 14 พฤศจิกายน พ.ศ. 2560

## 2. รายละเอียดโครงการ

เป็นโครงการประเภทอ่างเก็บกักน้ำขนาดความจุ 73.70 ล้านลูกบาศก์เมตร พื้นที่อ่างเก็บน้ำ 2,656 ไร่ ความยาวสันเขื่อน 440 เมตร ส่วนสูงที่สุด 55 เมตร อาคารระบายน้ำล้น ควบคุมน้ำด้วยฝายสันมน (Ogee Channel Spillway) ความยาวสันฝาย 100 เมตร ระบายน้ำสูงสุด 616.83 ลบ.ม./วินาที อุโมงค์ผันน้ำขนาด  $\varnothing$  2.50 ม. ความยาว 1,831.59 เมตร อาคารท่อระบายน้ำลงลำน้ำเดิมขนาด  $\varnothing$  1.50 เมตร ระบายน้ำสูงสุด 20.90 ลบ.ม./วินาที และระบบท่อส่งน้ำ ความยาวรวม 250 กิโลเมตร

## 3. วัตถุประสงค์โครงการ

เพื่อบรรเทาปัญหาการขาดแคลนน้ำเพื่อการเกษตรและอุปโภค-บริโภค ของราษฎรในพื้นที่อพยพออกมาจากบริเวณพื้นที่น้ำท่วมของอ่างเก็บน้ำเขื่อนสิริกิติ์

## 4. ผลประโยชน์ของโครงการ

พื้นที่ชลประทานฤดูฝน 53,500 ไร่ ฤดูแล้ง 39,920 ไร่ ครอบคลุมพื้นที่ 9 ตำบล (ตำบลจirim, ตำบลหาดลำ, ตำบลท่าปลา, ตำบลร่วมจิต และตำบลน้ำหมัน อำเภอท่าปลา, ตำบลวังดิน, ตำบลหาดจิว, ตำบลบ้านด่าน และตำบลแสนตอ อำเภอเมือง) 60 หมู่บ้าน 6,856 ครอบครัวย ประชากร 24,501 คน

## 5. การดำเนินการด้านงานก่อสร้าง

- ปัจจุบัน ได้ดำเนินการก่อสร้างเขื่อนหัวงานและอาคารประกอบแล้วเสร็จ และระบบส่งน้ำก่อสร้างแล้วเสร็จ 99.11 กิโลเมตร สามารถส่งน้ำในพื้นที่ชลประทาน 14,600 ไร่

- ผลการดำเนินงานก่อสร้างทั้งโครงการ 72.459%

### 5.1 งานที่ก่อสร้างแล้วเสร็จ

- (1) อาคาร บ้านพัก ถนนบริเวณหัวงาน วงเงิน 16.74 ล้านบาท ปีงบประมาณ 2559
- (2) งานปรับปรุงภูมิทัศน์บริเวณหัวงาน ระยะที่ 1 วงเงิน 41.90 ล้านบาท ปีงบประมาณ 2561
- (3) งานระบบท่อส่งน้ำและอาคารประกอบสายบ้านสี่เสียด-จันทาม (งานดำเนินการเอง) วงเงิน 16.00 ล้านบาท ปีงบประมาณ 2561
- (4) งานปรับปรุงภูมิทัศน์บริเวณหัวงาน ระยะที่ 2 วงเงิน 41.20 ล้านบาท ปีงบประมาณ 2562
- (5) งานป้องกันการกัดเซาะท้ายอาคารระบายน้ำล้น วงเงิน 32.00 ล้านบาท ปีงบประมาณ 2562
- (6) ระบบท่อส่งน้ำสายซอยและอาคารประกอบ (งานดำเนินการเอง) วงเงิน 51.80 ล้านบาท ปีงบประมาณ 2562
- (7) เขื่อนหัวงานและอาคารประกอบพร้อมอุโมงค์ส่งน้ำ วงเงิน 1,226.725 ล้านบาท ปีงบประมาณ 2563
- (8) ระบบท่อส่งน้ำและอาคารประกอบ สัญญาที่ 1 วงเงิน 1,028.38 ล้านบาท ปีงบประมาณ 2563
- (9) ระบบท่อส่งน้ำและอาคารประกอบ สัญญาที่ 2 วงเงิน 558.80 ล้านบาท ปีงบประมาณ 2563

### 5.2 งานที่อยู่ระหว่างการก่อสร้างงบประมาณปี 2564

(1) ระบบท่อส่งน้ำและอาคารประกอบ สัญญาที่ 3 พื้นที่ชลประทาน 10,000 ไร่ วงเงิน 598.900 ล้านบาท ได้รับจัดสรร 120.00 ล้านบาท

(2) ระบบท่อส่งน้ำสายซอยพร้อมอาคารประกอบ พื้นที่ชลประทาน 3,000 ไร่ (งานดำเนินการเอง) ได้รับจัดสรร 70,00 ล้านบาท

### 5.3 งานที่อยู่ในแผนการดำเนินงาน

(1) งานก่อสร้างระบบท่อส่งน้ำและอาคารประกอบ สัญญาที่ 4 วงเงินค่าก่อสร้าง 376.47 ล้านบาท แผนงานก่อสร้างปีงบประมาณ พ.ศ.2565 - 2567

(2) งานระบบท่อส่งน้ำสายซอยและอาคารประกอบ วงเงินค่าก่อสร้าง 140.00 ล้านบาท แผนงานก่อสร้างปีงบประมาณ พ.ศ.2565

ที่มา : สำนักงานก่อสร้างชลประทานขนาดใหญ่ที่ 12 ข้อมูล ณ วันที่ 11 มิถุนายน 2564

## โครงการเขื่อนทดน้ำผาจุก จังหวัดอุตรดิตถ์

### 1. ที่มาโครงการ

ตั้งอยู่บ้านคลองนาพง หมู่ 7 ตำบลผาจุก อำเภอเมือง จังหวัดอุตรดิตถ์ ลักษณะโครงการเป็นรูปตัดลำน้ำบริเวณที่ตั้งห้วงงาน มีความกว้างระหว่างตลิ่งประมาณ 100 เมตร ระดับของตลิ่งฝั่งซ้ายต่ำกว่าตลิ่งฝั่งขวา มีลาดด้านข้างชันถึงประมาณ 1:1 โดยมีความกว้างของผิวน้ำในเดือนมิถุนายน 2547 ประมาณ 60 – 70 เมตร ระดับน้ำอยู่ต่ำกว่าตลิ่งประมาณ 10 เมตร ความลึกจากตลิ่งถึงท้องน้ำ ประมาณ 15 เมตร

### 2. วัตถุประสงค์โครงการ

1. เพื่อให้การบริหารจัดการน้ำในกลุ่มน้ำน่านตอนล่างเกิดประสิทธิภาพสูงสุด ครอบคลุม พื้นที่อำเภอเมืองอุตรดิตถ์ อำเภอลับแล อำเภอรอน อำเภอฟิชัย จังหวัดอุตรดิตถ์ และอำเภอพรมพิราม จังหวัดพิษณุโลก
2. เพื่อพัฒนาระบบชลประทาน ประมาณ 481,400 ไร่ (พัฒนาพื้นที่เกษตรน้ำฝนที่มีศักยภาพให้เป็นพื้นที่ชลประทาน ประมาณ 304,000 ไร่ และส่งน้ำสนับสนุนและปรับเปลี่ยนระบบส่งน้ำ จากเดิมโดยการสูบน้ำด้วยไฟฟ้า เป็นระบบส่งน้ำด้วยแรงโน้มถ่วง ประมาณ 134,800 ไร่ และพื้นที่โครงการชลประทานน้ำริด จังหวัดอุตรดิตถ์ ประมาณ 42,600 ไร่)

### 3. ผลประโยชน์โครงการ

1. การบริหารจัดการน้ำในกลุ่มน้ำน่านตอนล่างบริเวณอำเภอเมืองอุตรดิตถ์ อำเภอลับแล อำเภอรอน อำเภอฟิชัย จังหวัดอุตรดิตถ์ อำเภอพรมพิราม และอำเภอวัดโบสถ์ จังหวัดพิษณุโลก เกิดประสิทธิภาพสูงสุด
2. สามารถส่งน้ำให้พื้นที่ชลประทานในเขตโครงการ ประมาณ 481,400 ไร่
3. ส่งน้ำเพื่อการอุปโภค-บริโภค อุตสาหกรรม และรักษาระบบนิเวศในแม่น้ำน่าน

ที่มา : โครงการส่งน้ำและบำรุงรักษาผาจุก ข้อมูล ณ วันที่ 11 มิถุนายน 2564

### 3.2 ข้อมูลน้ำบาดาล

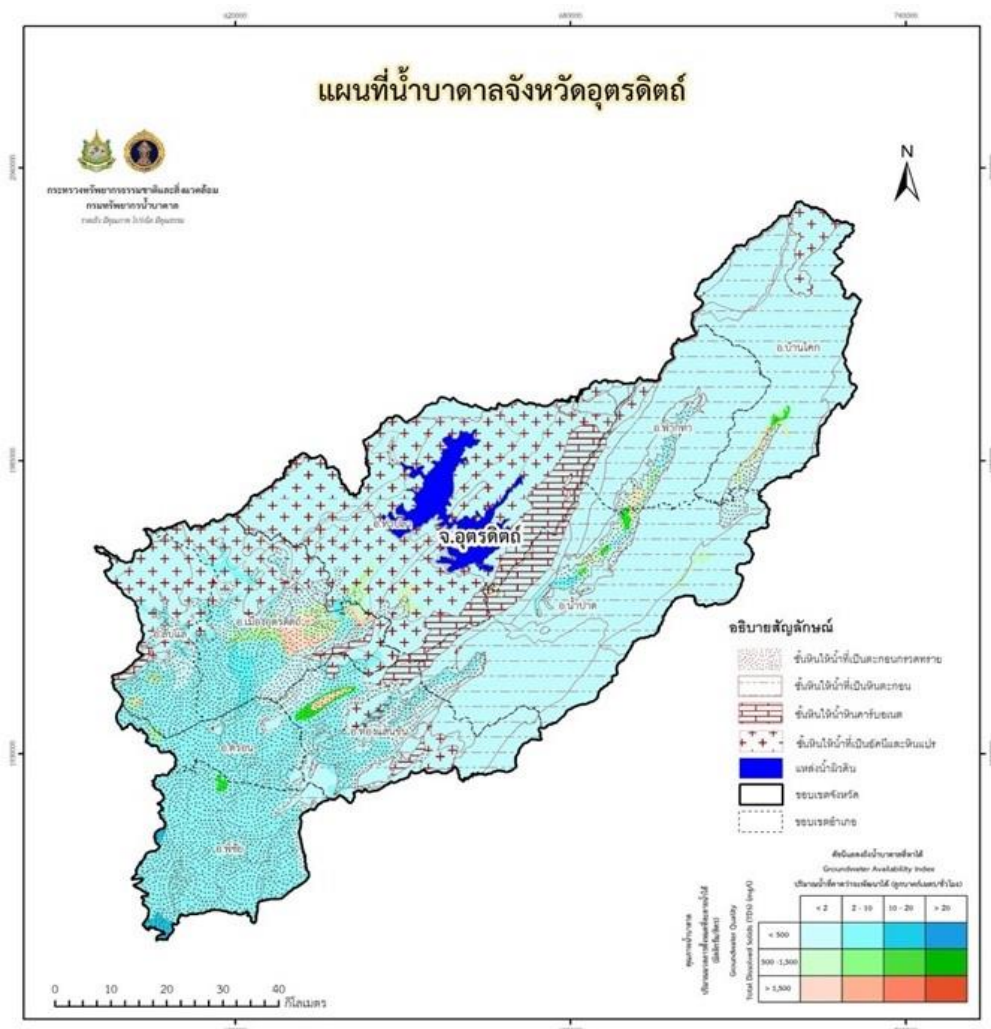



## ตารางข้อมูลบ่อบาดาล จังหวัดอุดรดิตถ์

ที่	อำเภอ	การเกษตร (บ่อ)	อุปโภค-บริโภค (บ่อ)	รวม (บ่อ)
1	เมืองอุดรดิตถ์	9	284	293
2	ลับแล	31	205	236
3	ทองแสนขัน	-	64	64
4	ตรอน	30	83	113
5	พิชัย	93	139	232
6	ท่าปลา	-	77	77
7	ฟากท่า	-	12	12
8	น้ำปาด	-	59	59
9	บ้านโคก	-	28	28
รวมทั้งหมด		163	951	1,114

ที่มา : กรมทรัพยากรน้ำบาดาล ข้อมูล ณ 30 เมษายน 2564

## 4. ข้อมูลเกษตรปลอดภัย/เกษตรอินทรีย์

จังหวัดอุดรดิตถ์มีพื้นที่การใช้ประโยชน์ที่ดินทั้งหมด จำนวน 4,899,120 ไร่ เป็นพื้นที่การเกษตรจำนวน 1,249,902 ไร่ คิดเป็นร้อยละ 25.51 ของพื้นที่ทั้งหมด โดยเป็นพื้นที่การทำเกษตรอินทรีย์ จำนวน 1,933 ไร่ และพื้นที่การทำเกษตรปลอดภัย จำนวน 25,766.32 ไร่ รวมทั้งหมด 27,699.32 ไร่ รายละเอียดดังนี้

## 4.1. การทำเกษตรอินทรีย์ พื้นที่รวม 1,933 ไร่ 323 แปลง เกษตรกร 185 ราย ประกอบด้วย

## 4.1.1 ข้าวอินทรีย์ พื้นที่ 1,838.50 ไร่ 197 แปลง เกษตรกร 176 ราย แบ่งเป็น

## (1) ข้าวอินทรีย์แบบรายเดี่ยว พื้นที่ 657.50 ไร่ 71 แปลง เกษตรกร 64 ราย

พื้นที่ที่ได้รับการรับรอง	ราย	แปลง	พื้นที่ (ไร่)	ปริมาณผลผลิต (ตัน)	แหล่งจำหน่าย
อำเภอพิชัย	8	10	110.75	60.91	บ.เดอะสุขเฮ้าส์/ โรงสี
อำเภอดรอน	7	7	63.00	34.65	บ.เดอะสุขเฮ้าส์/ โรงสี
อำเภอลับแล	18	18	214.00	117.70	สหกรณ์
อำเภอทองแสนขัน	1	1	2.00	1.10	บ.เดอะสุขเฮ้าส์
อำเภอเมืองอุดรดิตถ์	30	35	267.75	147.12	บ.เดอะสุขเฮ้าส์/ โรงสี
รวม	64	71	657.50	361.48	

ที่มา : ศูนย์เมล็ดพันธุ์ข้าวแพร่ ข้อมูล ณ วันที่ 4 มิถุนายน 2564

## (2) ข้าวอินทรีย์แบบกลุ่ม พื้นที่ 1,181.25 ไร่ 126 แปลง เกษตรกร 112 ราย

1) กลุ่มปี 2560 ผ่านการตรวจประเมินข้าวอินทรีย์ระยะปรับเปลี่ยน (T2) ปี 2561 เข้าสู่การรับรอง Organic Thailand (T3) ปี 2562 จำนวน 5 กลุ่ม พื้นที่ 755.25 ไร่ 88 แปลง เกษตรกร 78 ราย

พื้นที่ดำเนินงาน	กลุ่มข้าวอินทรีย์	ราย	แปลง	พื้นที่ (ไร่)	ปริมาณผลผลิต	แหล่งจำหน่าย
อำเภอพิชัย	วิสาหกิจชุมชนกลุ่มเกษตรอินทรีย์พัฒนาชุมชน	21	23	200.50	110.22	โรงสี
	รวมพลังบ้านคลองกล้วย	17	18	114.00	62.70	โรงสี
อำเภอลับแล	ศูนย์จัดการดินปุ๋ยชุมชนบ้านไผ่เขียว	10	12	124.00	68.20	จำหน่ายเอง
	วิสาหกิจชุมชนเกษตรกรรมปลอดภัยสารพิษตามแนวพระราชดำริ	13	14	186.00	102.30	โรงสี
อำเภอทองแสนขัน	วิสาหกิจชุมชนเกษตรอินทรีย์บ้านโคกงาม	17	21	130.75	71.91	โรงสี
รวม		78	88	755.25	415.33	

ที่มา : ศูนย์เมล็ดพันธุ์ข้าวแพร่ ข้อมูล ณ วันที่ 29 มกราคม 2564

2) กลุ่มปี 2562 ผ่านการตรวจประเมินระบบการผลิตข้าวอินทรีย์เบื้องต้น (T1) ปี 2562 จำนวน 1 กลุ่ม พื้นที่ 426 ไร่ 38 แปลง เกษตรกรจำนวน 34 ราย

พื้นที่ดำเนินงาน	กลุ่มข้าวอินทรีย์	ราย	แปลง	พื้นที่ (ไร่)	ปริมาณผลผลิต	แหล่งจำหน่าย
อำเภอลับแล	ข้าวอินทรีย์อำเภอลับแล	34	38	426	234.30	โรงสี
รวม		34	38	426	234.30	

ที่มา : ศูนย์เมล็ดพันธุ์ข้าวแพร่ ข้อมูล ณ วันที่ 29 มกราคม 2564

#### 4.1.2 พืชอินทรีย์

1) แยกเป็นรายอำเภอ ผ่านการรับรองแล้ว พื้นที่รวม 94.25 ไร่ 9 แปลง เกษตรกร 9 ราย

พื้นที่ที่ได้รับการรับรอง	ราย	แปลง	พื้นที่ (ไร่)
<b>อำเภอเมืองอุดรดิตถ์</b>	<b>4</b>	<b>4</b>	<b>36</b>
พืชผสมผสาน (มะม่วงโชคอนันต์ ฝรั่งกิมจู ฯลฯ)	1	1	3
พืชสมุนไพร (ไพล)	1	1	15
พืชไม้ผล (เงาะ, กล้วยน้ำว่า)	2	2	18
<b>อำเภอท่าปลา</b>	<b>2</b>	<b>2</b>	<b>18</b>
พืชไม้ผล (มะม่วงหิมพานต์)	1	1	3
พืชผสมผสาน	1	1	15
<b>อำเภอลับแล</b>	<b>1</b>	<b>1</b>	<b>1.25</b>
พืชผสมผสาน	1	1	1.25
<b>อำเภอทองแสนขัน</b>	<b>2</b>	<b>2</b>	<b>39</b>
พืชผสมผสาน	1	1	4
พืชไม้ผล (มะขามหวาน, ขนุน, มะม่วง, กระท้อน)	1	1	35

2) แยกเป็นรายอำเภอ ระยะปรับเปลี่ยน พื้นที่รวม 72.93 ไร่ 13 แปลง จำนวนเกษตรกร 11 ราย

พื้นที่ที่ได้รับการรับรอง	ราย	แปลง	พื้นที่ (ไร่)
<b>อำเภอเมืองอุดรดิตถ์</b>	<b>6</b>	<b>6</b>	<b>6.46</b>
พืชผัก (มะเขือเปราะ ถั่วฝักยาว มะระ พริก กรีนโอ๊ค เรดโอ๊ค ฯลฯ)	3	3	2
พืชผสมผสาน (กล้วยไข่ ขนุน ฝักกูด ลองกอง เงาะ มะยงชิด ฯลฯ)	3	3	4.46
<b>อำเภอท่าปลา</b>	<b>1</b>	<b>1</b>	<b>0.75</b>
พืชผัก (กรีนโอ๊ค เรดโอ๊ค กรีนคอส ฯลฯ)	1	1	0.75
<b>อำเภอทองแสนขัน</b>	<b>2</b>	<b>4</b>	<b>58.28</b>
พืชผัก (แตงกวา พริก มะเขือเทศ กวางตุ้ง ถั่วฝักยาว ฯลฯ)	1	1	0.28
พืชผสมผสาน (แก้วมังกร มะม่วงโชคอนันต์ มะขาม ฯลฯ)	1	3	58
<b>อำเภอพิชัย</b>	<b>2</b>	<b>2</b>	<b>7.44</b>
พืชผัก (กรีนโอ๊ค เรดโอ๊ค บัตเตอร์เฮด คอสเขียว กระบี่ ฝักกาดหอม)	1	1	0.44
พืชผสมผสาน (กล้วยน้ำว่า ใฝ่กิมซุง)	1	1	7

ที่มา : ศูนย์วิจัยและพัฒนาการเกษตรจังหวัดอุดรดิตถ์ ข้อมูล ณ วันที่ 9 มิถุนายน 2564

## 4.2 การทำเกษตรปลอดภัยประกอบด้วย พื้นที่รวม 25,766.32 ไร่ 2,476 แปลง เกษตรกร 2,122 ราย

## 4.2.1 ข้าว GAP พื้นที่รวม 22,993.00 ไร่ 1,697 แปลง เกษตรกร 1,380 ราย แบ่งเป็น

## 1) ข้าว GAP แบบรายเดี่ยว พื้นที่ 10,792.75 ไร่ 852 แปลง เกษตรกร 764 ราย

พื้นที่ดำเนินงาน	ราย	แปลง	พื้นที่ (ไร่)	ผลผลิต (ตัน)	แหล่งจำหน่าย
อำเภอเมืองอุดรธานี	181	181	2,056.00	1,542.00	สหกรณ์
อำเภอลับแล	100	121	1,751.25	1,313.43	สหกรณ์
อำเภอตรอน	157	158	2,202.50	1,651.87	สหกรณ์
อำเภอพิชัย	229	253	3,729.00	2,796.75	สหกรณ์
อำเภอทองแสนขัน	97	139	1,054.00	790.50	สหกรณ์
รวม	764	852	10,792.75	8,094.55	สหกรณ์

ที่มา : ศูนย์เมล็ดพันธุ์ข้าวแพร่ ข้อมูล ณ วันที่ 29 มกราคม 2564 (เกษตรกรที่ได้รับการรับรองฯ ในปี 2560-2563)

## 2) ข้าว GAP แบบกลุ่ม ภายใต้โครงการระบบส่งเสริมเกษตรแบบแปลงใหญ่ จำนวน 13 แปลงใหญ่ 22 กลุ่ม (ICS) พื้นที่ 12,200.25 ไร่ 845 แปลง เกษตรกร 616 ราย

กลุ่มที่	ชื่อแปลงใหญ่	ชื่อกลุ่ม ICS	ราย	แปลง	พื้นที่ (ไร่)
1	สหกรณ์ผู้ใช้น้ำสถานีสูบน้ำด้วยไฟฟ้าบ้านท้ายวัดพญาบันแดน จำกัด	สหกรณ์ผู้ใช้น้ำสถานีสูบน้ำด้วยไฟฟ้าบ้านท้ายวัดพญาบันแดน จำกัด	41	41	905.00
2	สหกรณ์การเกษตรท่าพญา จำกัด	เกษตรก้าวหน้า	28	28	485.00
3		เกษตรยั่งยืน	26	26	493.00
4		ข้าวอินทรีย์	29	29	423.25
5		ท่าพญา	20	20	437.00
6		สหกรณ์ผู้ใช้น้ำสถานีสูบน้ำด้วยไฟฟ้าบ้านโรงหม้อ	สหกรณ์ผู้ใช้น้ำสถานีสูบน้ำด้วยไฟฟ้าบ้านโรงหม้อ	30	30
7	สหกรณ์นิคมพิชัยภูเบนทร์	สหกรณ์นิคมพิชัยภูเบนทร์	32	32	318.50
8	สหกรณ์การเกษตรบ้านหม้อ จำกัด	สหกรณ์การเกษตรบ้านหม้อ 1	28	28	401.00
9		สหกรณ์การเกษตรบ้านหม้อ 4	27	27	391.00
10	สหกรณ์ผู้ใช้น้ำสถานีสูบน้ำด้วยไฟฟ้าบ้านดอนโพ จำกัด	สหกรณ์ผู้ใช้น้ำสถานีสูบน้ำด้วยไฟฟ้าบ้านดอนโพ จำกัด ๒	33	142	1,107.25
11		สหกรณ์ผู้ใช้น้ำสถานีสูบน้ำด้วยไฟฟ้าบ้านดอนโพ จำกัด ๓	34	111	988.00
12	สหกรณ์การเกษตรเมืองลับแล จำกัด	ดงสระแก้วเหนือและใต้	30	30	1,267.00
13		ห้วยไร่ น้ำโจร	37	37	1,051.00
14	สหกรณ์การเกษตรปฏิรูปที่ดินหนองกอก จำกัด	สหกรณ์การเกษตรปฏิรูปที่ดินหนองกอก 1	27	44	295.25
15	สหกรณ์ผู้ใช้น้ำสถานีสูบน้ำด้วยไฟฟ้าบ้านแสนขัน จำกัด	สหกรณ์ผู้ใช้น้ำสถานีสูบน้ำด้วยไฟฟ้าบ้านแสนขัน	32	32	521.00
16	กลุ่มเกษตรกรทำนาแสนขัน 3	เกษตรกรทำนาแสนขัน ๓	30	30	484.00
17	สหกรณ์ผู้ใช้น้ำสถานีสูบน้ำด้วยไฟฟ้าบ้านไร่ จำกัด	ผู้ผลิตข้าวบ้านไร่	30	56	431.00
18	สหกรณ์ผู้ใช้น้ำสถานีสูบน้ำด้วยไฟฟ้าบ้านวังหิน จำกัด	ทำสักพัฒนา	11	11	327.00
19		หาดสองแควหมดหนี่	16	16	387.00
20		วังแดง 1 ก้าวหน้า	20	20	283.00
21		วังแดงร่วมใจ	24	24	404.00
22	สหกรณ์การเกษตรท่าปลา จำกัด	สหกรณ์การเกษตรท่าปลา จำกัด	31	31	303.00
รวมทั้งสิ้น			616	845	12,200.25

ที่มา : ศูนย์เมล็ดพันธุ์ข้าวแพร่ ข้อมูล ณ วันที่ 29 มกราคม 2564



4.2.1 พืช GAP ได้รับการรับรองจากกรมวิชาการเกษตร แยกเป็นรายอำเภอ รวม 742 ราย 729 แปลง พื้นที่ 2,773.32 ไร่

พื้นที่ที่ได้รับการรับรอง	ราย	แปลง	พื้นที่ (ไร่)
<b>อำเภอเมืองอุดรธานี</b>	<b>68</b>	<b>79</b>	<b>423.72</b>
พืชผัก	10	17	14.38
กล้วยน้ำว้า	5	5	14.75
กล้วยไข่	1	1	1.25
ทุเรียนหมอนทอง	14	15	25.5
เงาะ	1	1	10
ชมพู่ทับทิมจันทร์	1	1	1
แตงโม	1	1	0.25
มะม่วงหิมพานต์	1	1	10
ฝรั่ง	4	4	2.75
มะม่วง	2	3	24.5
มะยงชิด	19	20	280.38
ลองกอง	9	10	39
<b>อำเภอพิชัย</b>	<b>33</b>	<b>42</b>	<b>170.81</b>
กล้วย	7	7	29.50
พืชผัก	9	18	11.06
ข้าวโพด	1	1	0.25
ฝรั่ง	2	2	10.25
ไพล	3	3	0.75
มะพร้าวน้ำหอม	2	2	13.50
มะม่วง	5	5	89.25
มะยงชิด	4	4	16.25
<b>อำเภอตรอน</b>	<b>3</b>	<b>3</b>	<b>26.50</b>
มะนาว	1	1	0.5
มะม่วง	2	2	26
<b>อำเภอลับแล</b>	<b>431</b>	<b>445</b>	<b>1,034.07</b>
พืชผัก	9	14	16.31
กล้วย	2	3	8
ทุเรียน	225	228	536.95
พุทรา	1	1	2
มะไฟ	1	1	1
มะยงชิด	38	43	144.75
มังคุด	3	3	2
ลองกอง	114	114	223.68
ลางสาด	9	9	19
เสาวรส	1	1	0.125
หอมแดง	2	2	4
หอมแบ่ง	26	26	75.25
<b>อำเภอท่าปลา</b>	<b>76</b>	<b>77</b>	<b>400.41</b>
พืชผัก	2	3	2.37

พื้นที่ที่ได้รับการรับรอง	ราย	แปลง	พื้นที่ (ไร่)
กล้วย	3	3	18.25
กาแฟโรบัสต้า	9	9	42.50
มะไฟ	1	1	2
ลำไย	1	1	2
มะม่วงหิมพานต์	57	57	331.5
เมล่อน	1	1	0.54
ลองกอง	2	2	1.25
<b>อำเภอโนนสะอาด</b>	<b>57</b>	<b>57</b>	<b>423.75</b>
กระเทียม	11	11	11.25
ฝรั่ง	1	1	1.75
มะขามหวาน	1	1	2
สับปะรด	42	42	407.75
เสาวรส	1	1	0.50
หอมแดง	1	1	0.50
<b>อำเภอฟากท่า</b>	<b>46</b>	<b>46</b>	<b>142.50</b>
ผักหวานป่า	1	1	1
ฝรั่ง	1	1	2
มะขามหวาน	19	19	103.50
หน่อไม้ฝรั่ง	25	25	36
<b>อำเภอบ้านโคก</b>	<b>28</b>	<b>30</b>	<b>151.56</b>
พืชผัก	3	5	1
แก้วมังกร	1	1	4
มะขามหวาน	23	23	146.50
หอมแบ่ง (ต้นหอม)	1	1	0.06
<b>รวม</b>	<b>742</b>	<b>779</b>	<b>2,773.32</b>

ที่มา : ศูนย์วิจัยและพัฒนาการเกษตรจังหวัดอุดรดิตถ์ ข้อมูล ณ วันที่ 6 มิถุนายน 2564

#### 4.2.2 ปศุสัตว์ GAP จำนวน 4 ชนิด 194 ฟาร์ม แบ่งเป็น

ชนิด	จำนวน (ฟาร์ม)	ปริมาณผลผลิต	แหล่งจำหน่าย
1. สุกร	30	95,930 ตัว	บริษัท / ในและต่างจังหวัด
2. ไก่ไข่	45	976,150 ฟอง	บริษัท / ในและต่างจังหวัด
3. ไก่เนื้อ	42	620,500 ตัว	บริษัท
4. ผี้ง	77	601,900 ลิตร	เชียงใหม่
รวม	194		

ที่มา : สำนักงานปศุสัตว์จังหวัดอุดรดิตถ์ ข้อมูล ณ วันที่ 20 กุมภาพันธ์ 2563

## 4.2.3 ประมง

- 1) GAP จำนวน 222 ฟาร์ม แยกเป็น ปลาชนิด 173 ฟาร์ม ปลาอื่นๆ 49 ฟาร์ม
- 2) Safety Level จำนวน 121 ฟาร์ม

ที่มา : สำนักงานประมงจังหวัดอุดรดิตถ์ ข้อมูล ณ วันที่ 2 มิถุนายน 2564

## 4.2.5 การรับรอง PGS พื้นที่รวม 542.50 ไร่ 58 แปลง เกษตรกร 58 ราย ประกอบด้วย

- 1) กลุ่มปี 2562 ผ่านการตรวจประเมิน PGS ปี 2562 จำนวน 3 กลุ่ม  
พื้นที่ 302.25 ไร่ 33 แปลง เกษตรกรจำนวน 33 ราย

พื้นที่ดำเนินงาน	ชื่อกลุ่ม	ราย	แปลง	พื้นที่ (ไร่)	ชนิดพืช
อำเภอทองแสนขัน อำเภอตรอน	เกษตรกรอินทรีย์บ่อทองบ้านแก่ง ร่วมใจ	10	10	23.75	ไม้ ข้าว กระเทียม กล้วย หอมแดง พริก ชะอม ฝรั่ง ผักตามฤดูกาล
อำเภอท่าปลา	เกษตรกรอินทรีย์น้ำหมั้น	12	12	36.75	ไม้ซางหม่น ข้าวนาปี มะม่วง มะขาม ไม้กิมซุง พืชผักผสมผสาน
อำเภอลับแล	เกษตรกรอินทรีย์บ้านไผ่เขียว	11	11	241.75	ข้าว
รวม		33	33	302.25	

- 2) กลุ่มปี 2563 ผ่านการตรวจประเมิน PGS ปี 2563 จำนวน 3 กลุ่ม  
พื้นที่ 90.50 ไร่ 15 แปลง เกษตรกรจำนวน 15 ราย

พื้นที่ดำเนินงาน	ชื่อกลุ่ม	ราย	แปลง	พื้นที่ (ไร่)	ชนิดพืช
อำเภอท่าปลา	เกษตรกรอินทรีย์บ้านชัยมงคล	5	5	42	พืชผักสวนครัว ไม้ผล มะม่วงหิมพานต์
อำเภอฟากท่า	เกษตรกรอินทรีย์นาไร่เดียว	5	5	13.50	หน่อไม้ฝรั่ง ผักสวนครัว
อำเภอพิชัย	เกษตรกรอินทรีย์นาอูซาง	5	5	35	ข้าว
รวม		15	15	90.50	

- 3) กลุ่มปี 2564 ผ่านการตรวจประเมิน PGS ปี 2564 จำนวน 2 กลุ่ม  
พื้นที่ 149.75 ไร่ 10 แปลง เกษตรกรจำนวน 10 ราย

พื้นที่ดำเนินงาน	ชื่อกลุ่ม	ราย	แปลง	พื้นที่ (ไร่)	ชนิดพืช
อำเภอพิชัย อำเภอตรอน	กลุ่มเกษตรกรอินทรีย์วิถีพอเพียง 459	5	5	5	ผักสวนครัว
อำเภอลับแล	เกษตรกรอินทรีย์บ้านเกาะตาเพชร	5	5	144.75	ข้าว
รวม		10	10	149.75	

ที่มา : สถานีพัฒนาที่ดินอุดรดิตถ์ ข้อมูล ณ วันที่ 8 มิถุนายน 2564

หน่วยงานสนับสนุนข้อมูล : - ศูนย์เมล็ดพันธุ์ข้าวแพร่ - ศูนย์วิจัยและพัฒนาการเกษตรจังหวัดอุดรดิตถ์  
- สำนักงานปศุสัตว์จังหวัดอุดรดิตถ์ - สำนักงานประมงจังหวัดอุดรดิตถ์



## 5. ข้อมูลสินค้าเกษตรที่ได้รับรองสิ่งบ่งชี้ทางภูมิศาสตร์ (GI)

จังหวัดอุดรดิตถ์ ได้รับการขึ้นทะเบียนรับรองสิ่งบ่งชี้ทางภูมิศาสตร์ (GI) จำนวน 3 สินค้า ได้แก่

## 5.1 สับปะรดห้วยมุ่น

- ผู้ผลิต ผู้ประกอบการ ที่ขอใช้ตราสัญลักษณ์ GI จำนวน 77 ราย แบ่งเป็น

(1) ผู้ผลิต ผู้ประกอบการขอต่ออายุการใช้ตราสัญลักษณ์ GI จำนวน 39 ราย ต่ออายุ ปี 2562 ครบอายุ ปี 2564

(2) ผู้ผลิต ผู้ประกอบการขอใช้ตราสัญลักษณ์ GI ครั้งแรก จำนวน 38 ราย ขอตราครั้งแรก ปี 2562 ครบอายุ ปี 2564

## 5.2 ทูเรียนหลงลับแลอุดรดิตถ์

- ผู้ผลิต ผู้ประกอบการ ที่ขอใช้ตราสัญลักษณ์ GI จำนวน 129 ราย ขอตราครั้งแรก ปี 2562 ครบอายุ ปี 2564

## 5.3 ทูเรียนหลินลับแลอุดรดิตถ์

- ผู้ผลิต ผู้ประกอบการ ที่ขอใช้ตราสัญลักษณ์ GI จำนวน 34 ราย ขอตราครั้งแรก ปี 2562 ครบอายุ ปี 2564

หมายเหตุ การขอใช้ตราสัญลักษณ์ GI มีอายุ 2 ปี

ที่มา : สำนักงานพาณิชย์จังหวัดอุดรดิตถ์ วันที่ 30 เมษายน 2564

รายชื่อผู้ได้รับอนุญาตให้ใช้ตราสัญลักษณ์สิ่งบ่งชี้ทางภูมิศาสตร์ไทย สข 56100056 สับปะรดห้วยมุ่น รวม 77 ราย

ลำดับ	ชื่อ - สกุล	ที่อยู่
1	นางเลิด อินดวง	17/1 ม.2 ต.ห้วยมุ่น อ.น้ำปาด จ.อุดรดิตถ์
2	นางเกษมศรี พองใหญ่	61/4 ม.2 ต.ห้วยมุ่น อ.น้ำปาด
3	นางสาวทัศนทิกา บุญมี	12/1 ม.2 ต.ห้วยมุ่น อ.น้ำปาด จ.อุดรดิตถ์
4	นางลัดดา ปันปุ่น	50/4 ม.2 ต.ห้วยมุ่น อ.น้ำปาด จ.อุดรดิตถ์
5	นางสาวเขมิกา พิบูลย์สวัสดิ์	1/8 ม.2 ต.ห้วยมุ่น อ.น้ำปาด จ.อุดรดิตถ์
6	นางสาวนันทิตา พิมพูป	11/1 ม.2 ต.ห้วยมุ่น อ.น้ำปาด จ.อุดรดิตถ์
7	นางหยาดฟ้า พามา	20/11 ม.2 ต.ห้วยมุ่น อ.น้ำปาด จ.อุดรดิตถ์
8	นางสาวปาริชาติ พุดแพง	10/3 ม.2 ต.ห้วยมุ่น อ.น้ำปาด จ.อุดรดิตถ์
9	นางพิมลแข ชันปล้อง	27 ม.2 ต.ห้วยมุ่น อ.น้ำปาด จ.อุดรดิตถ์
10	นางสาวจิตาภา บุญมี	111/42 ม.2 ต.ห้วยมุ่น อ.น้ำปาด จ.อุดรดิตถ์
11	นางสาวสุภาพ พามา	77/4 ม.2 ต.ห้วยมุ่น อ.น้ำปาด จ.อุดรดิตถ์
12	นางนันทิญา สร้อยจันทา	15/10 ม.2 ต.ห้วยมุ่น อ.น้ำปาด จ.อุดรดิตถ์
13	นางสาวสายน้ำผึ้ง สร้อยจันทร์ตา	15/10 ม.2 ต.ห้วยมุ่น อ.น้ำปาด จ.อุดรดิตถ์
14	นางกุล พองใหญ่	38 ม.2 ต.ห้วยมุ่น อ.น้ำปาด จ.อุดรดิตถ์
15	นายธนภัทร ไผ่สิต	26/4 ม.2 ต.ห้วยมุ่น อ.น้ำปาด จ.อุดรดิตถ์
16	นางกลมลักษณ์ บัวเชื้อ	15/4 ม.2 ต.ห้วยมุ่น อ.น้ำปาด จ.อุดรดิตถ์
17	นางสาวมัลลิกา อินดวง	22/4 ม.2 ต.ห้วยมุ่น อ.น้ำปาด จ.อุดรดิตถ์
18	นางสาวปพิชญา เนตรแสงศรี	75 ม.2 ต.ห้วยมุ่น อ.น้ำปาด จ.อุดรดิตถ์
19	นายบุญรอด เรืองทองศรี	57/6 ม.2 ต.ห้วยมุ่น อ.น้ำปาด จ.อุดรดิตถ์
20	นางวาสนา แก้วพรม	100/10 ม.3 ต.ห้วยมุ่น อ.น้ำปาด จ.อุดรดิตถ์
21	นายเจนภพ ชิงหอม	106/3 ม.3 ต.ห้วยมุ่น อ.น้ำปาด จ.อุดรดิตถ์
22	นางสาววัชรพร ทองมา	3/13 ม.2 ต.ห้วยมุ่น อ.น้ำปาด จ.อุดรดิตถ์
23	นางสมโรย ม่อนครุฑ	41/7 ม.2 ต.ห้วยมุ่น อ.น้ำปาด จ.อุดรดิตถ์
24	นายดำรง พอแหว่	72/1 ม.2 ต.ห้วยมุ่น อ.น้ำปาด จ.อุดรดิตถ์
25	นางทองแดง อินดวง	12/2 ม.2 ต.ห้วยมุ่น อ.น้ำปาด จ.อุดรดิตถ์

ลำดับ	ชื่อ - สกุล	ที่อยู่
26	นายไส พันเพีย	13/2 ม.1 ต.ห้วยมุ่น อ.น้ำปาด จ.อุดรดิตถ์
27	นางสาวสมฤทธิ พิมพ์อุป	55 ม.1 ต.ห้วยมุ่น อ.น้ำปาด จ.อุดรดิตถ์
28	นายพรณรงค์ ทองมา	61/7 ม.2 ต.ห้วยมุ่น อ.น้ำปาด จ.อุดรดิตถ์
29	นางอรุณี อินดวง	17/28 ม.2 ต.ห้วยมุ่น อ.น้ำปาด จ.อุดรดิตถ์
30	นางฮวง กำพัน	18/9 ม.2 ต.ห้วยมุ่น อ.น้ำปาด จ.อุดรดิตถ์
31	นายทวีศักดิ์ คำขันตี	57/3 ม.2 ต.ห้วยมุ่น อ.น้ำปาด จ.อุดรดิตถ์
32	นางสาวเดือนเพ็ญ พิมพ์อุป	17/10 ม.2 ต.ห้วยมุ่น อ.น้ำปาด จ.อุดรดิตถ์
33	นางสาวสุมาลี สมงาม	1/5 ม.2 ต.ห้วยมุ่น อ.น้ำปาด จ.อุดรดิตถ์
34	นางสาววิไลพร บุญพันธ์	30 ม.2 ต.ห้วยมุ่น อ.น้ำปาด จ.อุดรดิตถ์
35	นางพิมพ์นิภา บุญพันธ์	12/23 ม.2 ต.ห้วยมุ่น อ.น้ำปาด จ.อุดรดิตถ์
36	นางสาวรำพัน ไพรวงษ์	10 ม.2 ต.ห้วยมุ่น อ.น้ำปาด จ.อุดรดิตถ์
37	นายสมนึก คำผาเต่า	40/7 ม.2 ต.ห้วยมุ่น อ.น้ำปาด จ.อุดรดิตถ์
38	นางกิ่งทอง ทิมา	110/8 ม.6 ต.ห้วยมุ่น อ.น้ำปาด จ.อุดรดิตถ์
39	นายถิรเจตน์ แก้วใหญ่ชัยพาณิชย์	17/30 ม.2 ต.ห้วยมุ่น อ.น้ำปาด จ.อุดรดิตถ์
40	นางสาวพิสมัย พิมพ์อุป	12/4 ม.1 ต.ห้วยมุ่น อ.น้ำปาด จ.อุดรดิตถ์
41	นางธมนวรรณ ทาต่อย	4 ม.1 ต.ห้วยมุ่น อ.น้ำปาด จ.อุดรดิตถ์
42	นางสาวมงคล พิมพ์อุป	11/3 ม.2 ต.ห้วยมุ่น อ.น้ำปาด จ.อุดรดิตถ์
43	นางสาวจิริกา พิมพ์อุป	8 ม.2 ต.ห้วยมุ่น อ.น้ำปาด จ.อุดรดิตถ์
44	นางสมัคร โพธิ์วันดี	17/19 ม.2 ต.ห้วยมุ่น อ.น้ำปาด จ.อุดรดิตถ์
45	นางชม ชันปล้อง	20/5 ม.2 ต.ห้วยมุ่น อ.น้ำปาด จ.อุดรดิตถ์
46	นางมณีนีรัตน์ วงษ์ลา	111/44 ม.2 ต.ห้วยมุ่น อ.น้ำปาด จ.อุดรดิตถ์
47	นางละดี แพงอ่อน	38/6 ม.2 ต.ห้วยมุ่น อ.น้ำปาด จ.อุดรดิตถ์
48	นางกรพชชา จงญาติ	79/2 ม.2 ต.ห้วยมุ่น อ.น้ำปาด จ.อุดรดิตถ์
49	นางสาวธัญญารัตน์ ตามัง	4/1 ม.2 ต.ห้วยมุ่น อ.น้ำปาด จ.อุดรดิตถ์
50	นางสาวธิดารัตน์ ปิจดี	41/12 ม.2 ต.ห้วยมุ่น อ.น้ำปาด จ.อุดรดิตถ์
51	นายเวช สมงาม	24/1 ม.1 ต.ห้วยมุ่น อ.น้ำปาด จ.อุดรดิตถ์
52	นางกองแก้ว พอแหว่	72/1 ม.2 ต.ห้วยมุ่น อ.น้ำปาด จ.อุดรดิตถ์
53	นางรุ่งนภา จำปาทอง	41/15 ม.2 ต.ห้วยมุ่น อ.น้ำปาด จ.อุดรดิตถ์
54	นางฉันทนา คำสนิท	6 ม.2 ต.ห้วยมุ่น อ.น้ำปาด จ.อุดรดิตถ์
55	นางผ่าน จุมจันทร์	45/4 ม.2 ต.ห้วยมุ่น อ.น้ำปาด จ.อุดรดิตถ์
56	นางศรีเงิน ธิมาพันธ์	17/20 ม.2 ต.ห้วยมุ่น อ.น้ำปาด จ.อุดรดิตถ์
57	นางสาวลับ พุฒแพง	8 ม.2 ต.ห้วยมุ่น อ.น้ำปาด จ.อุดรดิตถ์
58	นางสาววราพร ผากิม	15 ม.2 ต.ห้วยมุ่น อ.น้ำปาด จ.อุดรดิตถ์
59	นางสาวอลิษา วงษ์ลา	77/1 ม.2 ต.ห้วยมุ่น อ.น้ำปาด จ.อุดรดิตถ์
60	นางจิตาภากาญจน์ โพธิ์วันดี	11/4 ม.2 ต.ห้วยมุ่น อ.น้ำปาด จ.อุดรดิตถ์
61	นางสาวพรทิพย์ คำผาเต่า	40/9 ม.2 ต.ห้วยมุ่น อ.น้ำปาด จ.อุดรดิตถ์
62	นางราตรี มีสอน	9 ม.2 ต.ห้วยมุ่น อ.น้ำปาด จ.อุดรดิตถ์
63	นางสาวกันยาณี ขยาย	10/11 ม.2 ต.ห้วยมุ่น อ.น้ำปาด จ.อุดรดิตถ์
64	นางวราภรณ์ ติดมา	41/18 ม.2 ต.ห้วยมุ่น อ.น้ำปาด จ.อุดรดิตถ์

ลำดับ	ชื่อ - สกุล	ที่อยู่
65	นางพรพิมล อินดวง	41/19 ม.2 ต.ห้วยมุ่น อ.น้ำปาด จ.อุตรดิตถ์
66	นางอวด สร้อยจันทร์ดา	14/1 ม.2 ต.ห้วยมุ่น อ.น้ำปาด จ.อุตรดิตถ์
67	นางสาวบัวทอง พิมพ์อุป	14 ม.2 ต.ห้วยมุ่น อ.น้ำปาด จ.อุตรดิตถ์
68	นางสาวธิดารัตน์ สร้อยจันทา	111/40 ม.2 ต.ห้วยมุ่น อ.น้ำปาด จ.อุตรดิตถ์
69	นางพิกุล จุมจันทร์	45 ม.2 ต.ห้วยมุ่น อ.น้ำปาด จ.อุตรดิตถ์
70	นางเด็จพระ ชิงหอม	12/3 ม.2 ต.ห้วยมุ่น อ.น้ำปาด จ.อุตรดิตถ์
71	นางไมล์ พิมน้อย	45/6 ม.2 ต.ห้วยมุ่น อ.น้ำปาด จ.อุตรดิตถ์
72	นายมนตรี คุณบุญ	93/6 ม.3 ต.ห้วยมุ่น อ.น้ำปาด จ.อุตรดิตถ์
73	นางเจียม วันดี	93/5 ม.3 ต.ห้วยมุ่น อ.น้ำปาด จ.อุตรดิตถ์
74	นางบัวผัน มูลเงิน	100/46 ม.6 ต.ห้วยมุ่น อ.น้ำปาด จ.อุตรดิตถ์
75	นายจิระ คำสิทธิ์	110/22 ม.6 ต.ห้วยมุ่น อ.น้ำปาด จ.อุตรดิตถ์
76	นางกุล จันท์แสนต่อ	111/8 ม.2 ต.ห้วยมุ่น อ.น้ำปาด จ.อุตรดิตถ์
77	นางสาวรจนา คำบ้านฝาย	54/2 ม.2 ต.ห้วยมุ่น อ.น้ำปาด จ.อุตรดิตถ์
60	นางจิตาภากาญจน์ โพธิ์วันดี	11/4 ม.2 ต.ห้วยมุ่น อ.น้ำปาด จ.อุตรดิตถ์
61	นางสาวพรทิพย์ คำผาเต่า	40/9 ม.2 ต.ห้วยมุ่น อ.น้ำปาด จ.อุตรดิตถ์
62	นางราตรี มีสอน	9 ม.2 ต.ห้วยมุ่น อ.น้ำปาด จ.อุตรดิตถ์
63	นางสาวกัญญาณี ขยาย	10/11 ม.2 ต.ห้วยมุ่น อ.น้ำปาด จ.อุตรดิตถ์
64	นางวารภรณ์ ติดมา	41/18 ม.2 ต.ห้วยมุ่น อ.น้ำปาด จ.อุตรดิตถ์
65	นางพรพิมล อินดวง	41/19 ม.2 ต.ห้วยมุ่น อ.น้ำปาด จ.อุตรดิตถ์
66	นางอวด สร้อยจันทร์ดา	14/1 ม.2 ต.ห้วยมุ่น อ.น้ำปาด จ.อุตรดิตถ์
67	นางสาวบัวทอง พิมพ์อุป	14 ม.2 ต.ห้วยมุ่น อ.น้ำปาด จ.อุตรดิตถ์
68	นางสาวธิดารัตน์ สร้อยจันทา	111/40 ม.2 ต.ห้วยมุ่น อ.น้ำปาด จ.อุตรดิตถ์
69	นางพิกุล จุมจันทร์	45 ม.2 ต.ห้วยมุ่น อ.น้ำปาด จ.อุตรดิตถ์
70	นางเด็จพระ ชิงหอม	12/3 ม.2 ต.ห้วยมุ่น อ.น้ำปาด จ.อุตรดิตถ์
71	นางไมล์ พิมน้อย	45/6 ม.2 ต.ห้วยมุ่น อ.น้ำปาด จ.อุตรดิตถ์
72	นายมนตรี คุณบุญ	93/6 ม.3 ต.ห้วยมุ่น อ.น้ำปาด จ.อุตรดิตถ์
73	นางเจียม วันดี	93/5 ม.3 ต.ห้วยมุ่น อ.น้ำปาด จ.อุตรดิตถ์
74	นางบัวผัน มูลเงิน	100/46 ม.6 ต.ห้วยมุ่น อ.น้ำปาด จ.อุตรดิตถ์
75	นายจิระ คำสิทธิ์	110/22 ม.6 ต.ห้วยมุ่น อ.น้ำปาด จ.อุตรดิตถ์
76	นางกุล จันท์แสนต่อ	111/8 ม.2 ต.ห้วยมุ่น อ.น้ำปาด จ.อุตรดิตถ์
77	นางสาวรจนา คำบ้านฝาย	54/2 ม.2 ต.ห้วยมุ่น อ.น้ำปาด จ.อุตรดิตถ์

รายชื่อผู้ได้รับอนุญาตให้ใช้ตราสัญลักษณ์สิ่งบ่งชี้ทางภูมิศาสตร์ไทย สข 61100105 ทุเรียนหลินลับแลอุดรดิตถ์  
รวม 34 ราย

ลำดับ	ชื่อ - สกุล	ที่อยู่
1	นายสมพงษ์ ทีกว้าง	227/1 ม.9 ต.แม่พูล อ.ลับแล จ.อุดรดิตถ์ 53130
2	นายชัยยนต์ ดาระอินทร์	257 ม.3 ต.บ้านเกาะ อ.เมืองอุดรดิตถ์ จ.อุดรดิตถ์ 53000
3	นายไพรัตน์ จันทไทย	259 ม.11 ต.แม่พูล อ.ลับแล จ.อุดรดิตถ์ 53130
4	นายอุเทน โล่พานิช	92 ม.2 ต.แม่พูล อ.ลับแล จ.อุดรดิตถ์ 53130
5	นายพงษ์เดช พุฒเนียม	21 ม.2 ต.แม่พูล อ.ลับแล จ.อุดรดิตถ์ 53130
6	นายจำเริญ จันทน้ำท่วม	18 ม.1 ต.แม่พูล อ.ลับแล จ.อุดรดิตถ์ 53130
7	นายทรงกรด จินะปิ่น	150 ม.6 ต.แม่พูล อ.ลับแล จ.อุดรดิตถ์ 53130
8	นายกำพล คำมงคล	161 ม.1 ต.แม่พูล อ.ลับแล จ.อุดรดิตถ์ 53130
9	นายวิญญู ศรีเพชร	256/2 ม.10 ต.แม่พูล อ.ลับแล จ.อุดรดิตถ์ 53130
10	นายอุดมศักดิ์ ศรีเพชร	204 ม.10 ต.แม่พูล อ.ลับแล จ.อุดรดิตถ์ 53130
11	นายสมศักดิ์ อินทกล้า	82/1 ม.1 ต.แม่พูล อ.ลับแล จ.อุดรดิตถ์ 53130
12	นางเฉลีย หลวงกว้าง	120 ม.7 ต.แม่พูล อ.ลับแล จ.อุดรดิตถ์ 53130
13	นางสมบูรณ์ แดงแม่พูล	297/1 ม.10 ต.แม่พูล อ.ลับแล จ.อุดรดิตถ์ 53130
14	นายกลาง ทะซ้อน	67 ม.7 ต.บ้านดำนานาขาม อ.เมืองอุดรดิตถ์ จ.อุดรดิตถ์
15	นายณัฐพล โสภณปิยวัฒน์	56/1 ม.1 ต.น่านกกก อ.ลับแล จ.อุดรดิตถ์ 53130
16	นางอำนวยรัตน์ ปันลาด	102 ม.7 ต.แม่พูล อ.ลับแล จ.อุดรดิตถ์ 53130
17	นายสนั่น ศรีเพชร	312 ม.10 ต.แม่พูล อ.ลับแล จ.อุดรดิตถ์ 53130
18	นายรัศมี แก้วสอน	99/1 ม.2 ต.แม่พูล อ.ลับแล จ.อุดรดิตถ์ 53130
19	นายประสิทธิ์ บุญสนอง	99/2 ม.6 ต.แม่พูล อ.ลับแล จ.อุดรดิตถ์ 53130
20	นางมะลิวัลย์ หรั่งเจริญ	99/1 ม.6 ต.แม่พูล อ.ลับแล จ.อุดรดิตถ์ 53130
21	นางประนอม ใจใหญ่	18/1 ม.5 ต.แม่พูล อ.ลับแล จ.อุดรดิตถ์ 53130
22	นางจรรุวรรณ พุฒโต	66 ม.3 ต.แม่พูล อ.ลับแล จ.อุดรดิตถ์ 53130
23	นายไพรินทร์ เรียนแพง	96 ม.7 ต.แม่พูล อ.ลับแล จ.อุดรดิตถ์ 53130
24	นายสมจิตร รุ่งเขต	252 ม.7 ต.แม่พูล อ.ลับแล จ.อุดรดิตถ์ 53130
25	นางสาวสุกัญญา มะหม่อม	124 ม. ต.ฝายหลวง อ.ลับแล จ.อุดรดิตถ์ 53130
26	นายชยพล รังสฤษฏ์นิธิกุล	111 ม.10 ต.ฝายหลวง อ.ลับแล จ.อุดรดิตถ์ 53130
27	นายดุสิต ใจป้อ	41 ม.1 ต.แม่พูล อ.ลับแล จ.อุดรดิตถ์ 53130
28	นางสุภัทสร ปัญญารงค์	1/2 ม.1 ต.แม่พูล อ.ลับแล จ.อุดรดิตถ์ 53130
29	นายธรรมบุญ โพธิ์ทอง	47 ม.12 ต.บ้านดำนานาขาม อ.เมืองอุดรดิตถ์ จ.อุดรดิตถ์
30	นายสิทธิเดช หล่อวัฒนา	16 ม.4 ต.จิ้งจาม อ.เมืองอุดรดิตถ์ จ.อุดรดิตถ์ 53000
31	นางบุญมี กุ่พงศ์พันธ์	112/3 ม.4 ต.แม่พูล อ.ลับแล จ.อุดรดิตถ์ 53130
32	นางศรีไพร สังข์ไทย	190/1 ม.7 ต.แม่พูล อ.ลับแล จ.อุดรดิตถ์ 53130
33	นายคณิต แสนกันดี	100 ม.8 ต.แม่พูล อ.ลับแล จ.อุดรดิตถ์ 53130
34	นายไกรศร สังข์มูล	81 ม.5 ต.แม่พูล อ.ลับแล จ.อุดรดิตถ์ 53130



## รายชื่อผู้ได้รับอนุญาตให้ใช้ตราสัญลักษณ์สิ่งบ่งชี้ทางภูมิศาสตร์ไทย สข 61100105 ทุเรียนหลงลับแลอุดรดิตถ์

รวม 129 ราย

ลำดับ	ชื่อ - สกุล	ที่อยู่
1	นายสมพงษ์ ทีกว้าง	227/1 ม.9 ต.แม่พูล อ.ลับแล จ.อุดรดิตถ์ 53130
2	นายชัยยนต์ ดาระอินทร์	257 ม.3 ต.บ้านเกาะ อ.เมืองอุดรดิตถ์ จ.อุดรดิตถ์ 53000
3	นายไพรัตน์ จันทไทย	259 ม.11 ต.แม่พูล อ.ลับแล จ.อุดรดิตถ์ 53130
4	นายณัฐพล โสภณปิยวัฒน์	56/1 ม.1 ต.น่านกกก อ.ลับแล จ.อุดรดิตถ์ 53130
5	นายพนม พิมพ์ภา	191 ม.7 ต.บ้านด่านนาขาม อ.ลับแล จ.อุดรดิตถ์ 53000
6	นายวิญญู ศรีเพชร	ม.10 ต.แม่พูล อ.ลับแล จ.อุดรดิตถ์ 53130
7	นายเปลี่ยน ทองเล่ม	9 ม.1 ต.แม่พูล อ.ลับแล จ.อุดรดิตถ์ 53130
8	นายธราเทพ แก้วกสิกรรม	82 ม.11 ต.แม่พูล อ.ลับแล จ.อุดรดิตถ์ 53130
9	นายบรรจง คุ่มสุวรรณ	103/1 ม.4 ต.แม่พูล อ.ลับแล จ.อุดรดิตถ์ 53130
10	นายกำพล คำมงคล	161/1 ม.1 ต.แม่พูล อ.ลับแล จ.อุดรดิตถ์ 53130
11	นายประจักษ์ บุตรจัน	165/1 ม.4 ต.แม่พูล อ.ลับแล จ.อุดรดิตถ์ 53130
12	นายสมคิด คำลำ	111/4 ม.4 ต.แม่พูล อ.ลับแล จ.อุดรดิตถ์ 53130
13	นายจำเริญ จันน้ำท่วม	18 ม.1 ต.แม่พูล อ.ลับแล จ.อุดรดิตถ์ 53130
14	นายใหม่ จันคุ้ม	88/3 ม. ต.แม่พูล อ.ลับแล จ.อุดรดิตถ์ 53130
15	นายวุฒิชัย ทองเล่ม	69 ม.1 ต.แม่พูล อ.ลับแล จ.อุดรดิตถ์ 53130
16	นายประสิทธิ์ บุญสนอง	99/2 ม.6 ต.แม่พูล อ.ลับแล จ.อุดรดิตถ์ 53130
17	นายประสิทธิ์ ทองศรี	137 ม.1 ต.แม่พูล อ.ลับแล จ.อุดรดิตถ์ 53130
18	นายมะลิวัลย์ หรั่งเจริญ	99/1 ม.6 ต.แม่พูล อ.ลับแล จ.อุดรดิตถ์ 53130
19	นายสมศักดิ์ อินกล้า	82/1 ม.1 ต.แม่พูล อ.ลับแล จ.อุดรดิตถ์ 53130
20	นางสาวนิราม เชื้อทับทอง	48 ม.7 ต.แม่พูล อ.ลับแล จ.อุดรดิตถ์ 53130
21	นายเฉลียว หลวงกว้าง	120 ม.7 ต.แม่พูล อ.ลับแล จ.อุดรดิตถ์ 53130
22	นายเคน จรลังกา	ต.แม่พูล อ.ลับแล จ.อุดรดิตถ์ 53130
23	นายสนั่น ศรีเพชร	312 ม.10 ต.แม่พูล อ.ลับแล จ.อุดรดิตถ์ 53130
24	นายเกตุ แปลงใหม่	6 ม.11 ต.แม่พูล อ.ลับแล จ.อุดรดิตถ์ 53130
25	นายพงษ์ศักดิ์ แก้ววงศ์	207 ม.10 ต.แม่พูล อ.ลับแล จ.อุดรดิตถ์ 53130
26	นายประทีป เตชัย	47 ม.8 ต.แม่พูล อ.ลับแล จ.อุดรดิตถ์ 53130
27	นางจิตติมา ศิวาดำรงค์	89/4 ม.7 ต.แม่พูล อ.ลับแล จ.อุดรดิตถ์ 53130
28	นางสาวสุจิตรา มะตอง	34 ม.10 ต.แม่พูล อ.ลับแล จ.อุดรดิตถ์ 53130
29	นางวาสนา ปาลาศ	78 ม.3 ต.น้ำริด อ.เมืองอุดรดิตถ์ จ.อุดรดิตถ์ 53000
30	นายประสิทธิ์ ประทุมศรี	1/4 ม.1 ต.น่านกกก อ.เมืองอุดรดิตถ์ จ.อุดรดิตถ์ 53130
31	นายบุญมา คำพิตะ	76/2 ม.9 ต.ฝายหลวง อ.ลับแล จ.อุดรดิตถ์ 53130
32	นางสาวจิรภา คำเต๋ย	126/2 ม.2 ต.น้ำริด อ.ลับแล จ.อุดรดิตถ์ 53000

ลำดับ	ชื่อ - สกุล	ที่อยู่
33	นายพงศกร สารี	105/1 ม.3 ต.น้ำริด อ.เมืองอุดรดิตถ์ จ.อุดรดิตถ์ 53000
34	นายส่อง ทาวิเศษ	7 ม.1 ต.น่านกกก อ.ลับแล จ.อุดรดิตถ์ 53130
35	นางกนกพร ใจน้อย	33 ม.3 ต.น่านกกก อ.ลับแล จ.อุดรดิตถ์ 53130
36	นางปรารถนา สีดี	54/3 ม.1 ต.น่านกกก อ.ลับแล จ.อุดรดิตถ์ 53130
37	นางมาลี คำภาแก้ว	59/1 ม.4 ต.น่านกกก อ.ลับแล จ.อุดรดิตถ์ 53130
38	นางรุ่งทิวา ปาณรูป	874/2 ต.ท่าอิฐ อ.เมืองอุดรดิตถ์ จ.อุดรดิตถ์ 53000
39	นายจรัญ ฉิมเลี้ยง	120/1 ม.6 ต.แม่พูล อ.ลับแล จ.อุดรดิตถ์ 53130
40	นางสมพิช ทองศรี	126/1 ม.6 ต.แม่พูล อ.ลับแล จ.อุดรดิตถ์ 53130
41	นายวินัย วงษ์เดช	24/1 ม.10 ต.แม่พูล อ.ลับแล จ.อุดรดิตถ์ 53130
42	นายจงดล สุขเจริญ	183 ม.10 ต.แม่พูล อ.ลับแล จ.อุดรดิตถ์ 53130
43	นางจำรัส อินยา	14/1 ม.8 ต.แม่พูล อ.ลับแล จ.อุดรดิตถ์ 53130
44	นางลัดดา ศรีเพชร	198 ม.10 ต.แม่พูล อ.ลับแล จ.อุดรดิตถ์ 53130
45	นางเบญจมาศ ตะวงษ์	168 ม.1 ต.ฝ่ายหลวง อ.ลับแล จ.อุดรดิตถ์ 53130
46	นางลัดดา จันทร์สา	55/1 ม.1 ต.น่านกกก อ.ลับแล จ.อุดรดิตถ์ 53130
47	นายสนิท หมื่นยา	19/1 ม.1 ต.แม่พูล อ.ลับแล จ.อุดรดิตถ์ 53130
48	นายรัศมี แก้วสอน	99/1 ม.2 ต.แม่พูล อ.ลับแล จ.อุดรดิตถ์ 53130
49	นางสาวจิตติพันธ์ สีชมพู	152 ม.7 ต.แม่พูล อ.ลับแล จ.อุดรดิตถ์ 53130
50	นางคำปิ่น จินะปิ่น	99 ม.6 ต.แม่พูล อ.ลับแล จ.อุดรดิตถ์ 53130
51	นางบังอร ปัญโญ	249 ม.11 ต.แม่พูล อ.ลับแล จ.อุดรดิตถ์ 53130
52	นายจีระชัย ทองเจริญ	134 ม.3 ต.แม่พูล อ.ลับแล จ.อุดรดิตถ์ 53130
53	นางมีดวง เมฆขุน	34 ม.3 ต.น่านกกก อ.ลับแล จ.อุดรดิตถ์ 53130
54	นายมนัส ม่วงเลี้ยง	57 ม.2 ต.ฝ่ายหลวง อ.ลับแล จ.อุดรดิตถ์ 53130
55	นายศรายุทธ หมื่นยา	19/2 ต.แม่พูล อ.ลับแล จ.อุดรดิตถ์ 53130
56	นายบุญช่วย พักแก้ว	121/2 ม.1 ต.แม่พูล อ.ลับแล จ.อุดรดิตถ์ 53130
57	นางสมบุรณ์ แดงแม่พูล	297/1 ม.10 ต.แม่พูล อ.ลับแล จ.อุดรดิตถ์ 53130
58	นายเกตุ สอนสมฤทธิ์	149 ม.6 ต.แม่พูล อ.ลับแล จ.อุดรดิตถ์ 53130
59	นายอนันต์ คำเงิน	16 ม.10 ต.แม่พูล อ.ลับแล จ.อุดรดิตถ์ 53130
60	นายเขาะ กาพิน	10/2 ม.8 ต.แม่พูล อ.ลับแล จ.อุดรดิตถ์ 53130
61	นางวิภาพร อุ่นทอง	11 ม.8 ต.แม่พูล อ.ลับแล จ.อุดรดิตถ์ 53130
62	นายสมาน ต้นดี	68 ม. 2 ต.น้ำริด อ.เมืองอุดรดิตถ์ จ.อุดรดิตถ์ 53000
63	นายสาย สีมา	7 ม.6 ต.นางพญา อ.ท่าปลา จ.อุดรดิตถ์ 53150
64	นางบุญทริกา สีมา	7 ม.6 ต.นางพญา อ.ท่าปลา จ.อุดรดิตถ์ 53150
65	นางกาญจนา โล่พานิช	134/1 ม.1 ต.แม่พูล อ.ลับแล จ.อุดรดิตถ์ 53130

ลำดับ	ชื่อ - สกุล	ที่อยู่
66	นายรณชัย ปาปัญญา	89/3 ม.3 ต.แม่พูล อ.ลับแล จ.อุดรดิตถ์ 53130
67	นางเมฆ อินอูด	59 ม.7 ต.แม่พูล อ.ลับแล จ.อุดรดิตถ์ 53130
68	นายทินกร เกิดทุ่งยั้ง	73/1 ม.7 ต.แม่พูล อ.ลับแล จ.อุดรดิตถ์ 53130
69	นางอำนาจรัตน์ ปันลาด	102 ม.7 ต.แม่พูล อ.ลับแล จ.อุดรดิตถ์ 53130
70	นางวิไลพร เงินเมือง	44 ม.7 ต.แม่พูล อ.ลับแล จ.อุดรดิตถ์ 53130
71	นายสมमित อินศิริ	1/1 ม.8 ต.แม่พูล อ.ลับแล จ.อุดรดิตถ์ 53130
72	นางพงษ์กร ทีกว้าง	20/2 ม.9 ต.แม่พูล อ.ลับแล จ.อุดรดิตถ์ 53130
73	นายสมควร สืบจ้อน	14/1 ม.9 ต.แม่พูล อ.ลับแล จ.อุดรดิตถ์ 53130
74	นายวิรุฬ ม่วงกิติ	57/1 ม.9 ต.ฝายหลวง อ.ลับแล จ.อุดรดิตถ์ 53130
75	นางสาวพัชรินทร์ แก้วอินทร์	154/2 ม.3 ต.ฝายหลวง อ.ลับแล จ.อุดรดิตถ์ 53130
76	นายดอกดิน คำจำ	6/2 ม.1 ต.น่านกกก อ.ลับแล จ.อุดรดิตถ์ 53130
77	นางสาวจิราพร ประทุมศรี	5/10 ม.1 ต.น่านกกก อ.ลับแล จ.อุดรดิตถ์ 53130
78	นางดนตรี ศรีจันทร์มาก	16 ต.น่านกกก อ.ลับแล จ.อุดรดิตถ์ 53130
79	นายलग ทะซ้อน	67 ม.7 ต.บ้านดำนานาขาม อ.เมืองอุดรดิตถ์ จ.อุดรดิตถ์ 53000
80	นางณัฐธยาน์ พินกั้ง	70/7 ม.7 ต.แม่พูล อ.ลับแล จ.อุดรดิตถ์ 53130
81	นางอรทัย เข้มเพ็ชรโต	9/1 ม.8 ต.แม่พูล อ.ลับแล จ.อุดรดิตถ์ 53130
82	นางประทุม พร้อมญาติ	59/2 ม.5 ต.แม่พูล อ.ลับแล จ.อุดรดิตถ์ 53130
83	นางนงค์คราญ เมืองปีทอง	50 ม.8 ต.แม่พูล อ.ลับแล จ.อุดรดิตถ์ 53130
84	นางพัชรินทร์ นาคหนู	95/1 ม.3 ต.ฝายหลวง อ.ลับแล จ.อุดรดิตถ์ 53130
85	นางประนอม ใจใหญ่	18/1 ม.5 ต.แม่พูล อ.ลับแล จ.อุดรดิตถ์ 53130
86	นางจารุวรรณ พุดมโต	66 ม.3 ต.แม่พูล อ.ลับแล จ.อุดรดิตถ์ 53130
87	นางกรองกาญจน์ บุญมี	21/1 ม.1 ต.แม่พูล อ.ลับแล จ.อุดรดิตถ์ 53130
88	นางธนิดา แสนศรี	ตลาดเทศบาลหัวดง ต.แม่พูล อ.ลับแล จ.อุดรดิตถ์ 53130
89	นายไพรินทร์ เรียนแพง	96 ม.7 ต.แม่พูล อ.ลับแล จ.อุดรดิตถ์ 53130
90	นายสิทธิเดช หล่อวัฒนา	16 ม.4 ต.จัวงาม อ.เมืองอุดรดิตถ์ จ.อุดรดิตถ์ 53000
91	นายสมจิตร รุ่งเขต	252 ม.7 ต.แม่พูล อ.ลับแล จ.อุดรดิตถ์ 53130
92	นายชยพล รั้งสถุณฺ์นิธิกุล	111 ม.10 ต.ฝายหลวง อ.ลับแล จ.อุดรดิตถ์ 53130
93	นางศิริพรรณ ศรีท่า	15/1 ม.1 ต.แม่พูล อ.ลับแล จ.อุดรดิตถ์ 53130
94	นายวิรัตน์ พูลสวัสดิ์	151/1 ม.2 ต.แม่พูล อ.ลับแล จ.อุดรดิตถ์ 53130
95	นางชนทอง ไชยนุรักษ์	192 ม.4 ต.แม่พูล อ.ลับแล จ.อุดรดิตถ์ 53130
96	นางบุญนุช ทองชั้น	151 ม.1 ต.แม่พูล อ.ลับแล จ.อุดรดิตถ์ 53130
97	นางสุภัสสร ปัญญาองค์	1/2 ม.1 ต.แม่พูล อ.ลับแล จ.อุดรดิตถ์ 53130
98	นายดุสิต ใจป้อ	41 ม.1 ต.แม่พูล อ.ลับแล จ.อุดรดิตถ์ 53130

ลำดับ	ชื่อ - สกุล	ที่อยู่
99	นายอมรศักดิ์ เชียงพันธ์	184/1 ม.7 ต.แม่พูล อ.ลับแล จ.อุดรดิตถ์ 53130
100	นางเม้ย เครือพันธ์	218/1 ม.7 ต.แม่พูล อ.ลับแล จ.อุดรดิตถ์ 53130
101	นายสมเจตน์ มะหม่อม	123 ม.7 ต.แม่พูล อ.ลับแล จ.อุดรดิตถ์ 53130
102	นางคนอง คำราช	177/1 ม.10 ต.แม่พูล อ.ลับแล จ.อุดรดิตถ์ 53130
103	นางบุญช่วย กุนจำ	34/4 ม.2 ต.แม่พูล อ.ลับแล จ.อุดรดิตถ์ 53130
104	นางสาวสุกัญญา มะหม่อม	124 ม.6 ต.ฝายหลวง อ.ลับแล จ.อุดรดิตถ์ 53130
105	นายพิน ไขวันดี	237 ม.7 ต.บ้านดำนานาขาม อ.เมืองอุดรดิตถ์ จ.อุดรดิตถ์ 53000
106	นายสุวรรณภา วงศ์ชู	93 ม.3 ต.บ้านดำนานาขาม อ.เมืองอุดรดิตถ์ จ.อุดรดิตถ์ 53000
107	นางสาวสมศรี ทองอินทร์	19/45 ต.ท่าอิฐ อ.เมืองอุดรดิตถ์ จ.อุดรดิตถ์ 53000
108	นายธรรมบุญ โพธิ์ทอง	47 ม.12 ต.บ้านดำนานาขาม อ.เมืองอุดรดิตถ์ จ.อุดรดิตถ์ 53000
109	นายเอกฤกษ์ เดชวีรฤทธิ์	32/1 ม.8 ต.แม่พูล อ.ลับแล จ.อุดรดิตถ์ 53130
110	นายสมบูรณ์ ดอกไม้	90/1 ต.บ้านดำนานาขาม อ.เมืองอุดรดิตถ์ จ.อุดรดิตถ์ 53000
111	นางสาวเจริญ อุปละ	126 ม.1 ต.แม่พูล อ.ลับแล จ.อุดรดิตถ์ 53130
112	นายธีระพล เหมือนหม้อ	1/1 ม.2 ต.ฝายหลวง อ.ลับแล จ.อุดรดิตถ์ 53130
113	นายไกรสร สังข์มูล	81 ม.5 ต.แม่พูล อ.ลับแล จ.อุดรดิตถ์ 53130
114	นายลี ทีกวาง	59 ม.10 ต.แม่พูล อ.ลับแล จ.อุดรดิตถ์ 53130
115	นายสมคิด สอนดา	5/1 ม.8 ต.ฝายหลวง อ.ลับแล จ.อุดรดิตถ์ 53130
116	นายอดุลย์ ศรีสีบวงษ์	241/2 ม.4 ต.แม่พูล อ.ลับแล จ.อุดรดิตถ์ 53130
117	นายประวัฒน์ โพธิ์โต	142 ม.4 ต.แม่พูล อ.ลับแล จ.อุดรดิตถ์ 53130
118	นางจุฑารัตน์ จันน้ำท่วม	19 ม.8 ต.ฝายหลวง อ.ลับแล จ.อุดรดิตถ์ 53130
119	นางสาวจิตาภา อุปละ	149 ม.7 ต.แม่พูล อ.ลับแล จ.อุดรดิตถ์ 53130
120	นางบุญมี กุพงษ์พันธ์	112/3 ม.4 ต.แม่พูล อ.ลับแล จ.อุดรดิตถ์ 53130
121	นายอำพล โกะกอย	228 ม.4 ต.แม่พูล อ.ลับแล จ.อุดรดิตถ์ 53130
122	นายบุญส่ง ณะสิงห์	58 ม.5 ต.แม่พูล อ.ลับแล จ.อุดรดิตถ์ 53130
123	นายอำนาจ แก้วดี	217 ม.7 ต.แม่พูล อ.ลับแล จ.อุดรดิตถ์ 53130
124	นางศรีไพร สังข์ไทย	190/1 ต.แม่พูล อ.ลับแล จ.อุดรดิตถ์ 53130
125	นายคณิต แสนกันดี	100 ม.8 ต.แม่พูล อ.ลับแล จ.อุดรดิตถ์ 53130
126	นางสร้อย เรียนแพง	32/2 ม.8 ต.แม่พูล อ.ลับแล จ.อุดรดิตถ์ 53130
127	ว่าที่ ร.ต.เชาวฤทธิ์ ไสนวน	41 ม.9 ต.แม่พูล อ.ลับแล จ.อุดรดิตถ์ 53130
128	นางพัชรินทร์ สุธารักษ์	192/1 ม.4 ต.แม่พูล อ.ลับแล จ.อุดรดิตถ์ 53130
129	นางเกษร ประเรียน	163/1 ม.2 ต.แม่พูล อ.ลับแล จ.อุดรดิตถ์ 53130



## 6. ข้อมูลอาสาสมัครเกษตร

## จำนวนอาสาสมัครเกษตรของจังหวัด ปี 2563 (แยกรายสาขา)

อำเภอ	ครู บัญชี	หมอ ดิน อาสา	ประม งอาสา	เศรษฐ กิจการ เกษตร อาสา	ครู ยาง	อาสาสมัคร ปฏิรูปที่ดิน เพื่อ เกษตรกรรม	อาสา ปศุ สัตว์	อาสา ฝน หลวง	อาสา สมัคร สหกรณ์	อาสา สมัครชล ประ ทาน	ชาวนา อาสา	เกษตร หมู่ บ้าน	สารวัตร เกษตร อาสา	ไหม อาสา	รวม สาขา (นับซ้ำ)	รวม บุคคล (ไม่นับ ซ้ำ)
เมือง	5	175	47	1	0	16	191	10	5	0	0	159	7	1	617	592
ตรอน	2	57	41	1	0	6	57	3	5	0	1	47	5	0	225	183
ท่าปลา	2	84	31	1	1	0	82	14	5	0	0	76	4	0	300	302
น้ำปาด	7	66	28	1	0	2	58	4	5	0	0	58	4	0	233	199
ฟากท่า	1	36	23	1	0	6	34	4	5	0	0	31	7	0	148	141
บ้านโคก	2	33	24	1	0	3	30	1	5	0	0	31	4	0	134	114
พิชัย	7	114	58	1	0	16	110	6	5	0	1	98	2	0	418	366
ลับแล	12	76	22	1	1	7	74	21	5	0	1	68	37	0	325	290
ทองแสนขัน	2	56	29	1	4	28	53	1	5	3	0	49	5	0	236	201
รวมทั้งสิ้น	40	697	303	9	6	84	689	64	45	3	3	617	75	1	2,636	2,388

- ยอดรวมทั้งหมด 2,636 ราย (นับซ้ำ)

- ยอดรวมทั้งหมด 2,388 ราย (ไม่นับซ้ำ)

ที่มา : ระบบฐานข้อมูลอาสาสมัครเกษตร (อกม) กรมส่งเสริมการเกษตร ณ วันที่ 28 พฤษภาคม พ.ศ. 2564

## 7. ข้อมูลปราชญ์ชาวบ้าน โดยยึดปรัชญาเศรษฐกิจพอเพียง

อำเภอ	จำนวน (ราย)	ชื่อ - สกุล	ที่ตั้ง
ทองแสนขัน	1	นายขจรศักดิ์ เดชะผล	ศูนย์เครือข่ายปราชญ์ชาวบ้าน ตำบลป่าคาย อำเภอทองแสนขัน จังหวัดอุดรดิตถ์

ที่มา : สำนักงานเกษตรและสหกรณ์จังหวัดอุดรดิตถ์

## 8. ข้อมูลการเกษตรแบบแปลงใหญ่

## 8.1 รายชื่อแปลงใหญ่ในพื้นที่จังหวัดอุดรดิตถ์ เรียงตามประเภทแปลงใหญ่ ปี 2559 - 2565

ลำดับ	รหัส แปลง	ชื่อแปลง	ที่ตั้ง	ชนิดสินค้า	เกษตรกร (ราย)	พื้นที่ (ไร่)
แปลงใหญ่ ปี 2559 จำนวน 8 แปลง					1,427	33,839.00
1	135	แปลงใหญ่ต้นแบบข้าว นิคมสหกรณ์พิชัย ตำบลท่ามะเพ็ญ อำเภอพิชัย จังหวัดอุดรดิตถ์	ม. 7 ต.ท่ามะเพ็ญ ต.คอรัม ต.พญาแมน	ข้าว	723	18,751.00
2	184	แปลงใหญ่ข้าว ม.1-4 ต.คิ่งตะเกา อ.เมือง	ม.1-4 ต.คิ่งตะเกา อ.เมือง จ.อุดรดิตถ์	ข้าว	106	962.75
3	431	แปลงใหญ่ข้าว หมู่ 5 ตำบลบ้านแก่ง อำเภอตรอน จังหวัดอุดรดิตถ์	ม.5 ต.บ้านแก่ง อ.ตรอน จ.อุดรดิตถ์	ข้าว	40	866.25
4	436	แปลงใหญ่ข้าว สหกรณ์การเกษตรเมืองอุดรดิตถ์ จำกัด หมู่ 1 ตำบลท่าเสา อำเภอเมือง จังหวัดอุดรดิตถ์	ม. 1 ต.ท่าเสา อ.เมือง จ.อุดรดิตถ์	ข้าว	101	2,827.00
5	438	แปลงใหญ่ข้าว สหกรณ์การเกษตรเมืองลับแล จำกัด หมู่ 13 ตำบลฝายหลวง อำเภอลับแล จังหวัดอุดรดิตถ์	ม.13 ต.ฝายหลวง อ.ลับแล จ.อุดรดิตถ์	ข้าว	143	3,680.00

ลำดับ	รหัสแปลง	ชื่อแปลง	ที่ตั้ง	ชนิดสินค้า	เกษตรกร (ราย)	พื้นที่ (ไร่)
6	439	แปลงใหญ่ข้าว สหกรณ์การเกษตรทองแสนขัน จำกัด หมู่ 9 ตำบลบ่อทอง อำเภอทองแสนขัน จังหวัดอุดรดิตถ์	ม. 9 ต.บ่อทอง อ.ทองแสนขัน จ.อุดรดิตถ์	ข้าว	93	2329.00
7	440	แปลงใหญ่ข้าว สหกรณ์การเกษตรเมืองตรอน จำกัด หมู่ 11 ตำบลวังแดง อำเภอดรอน จังหวัดอุดรดิตถ์	ม. 11 ต.วังแดง อ.ดรอน จ.อุดรดิตถ์	ข้าว	186	3,509.00
8	441	แปลงใหญ่ข้าว วิสาหกิจชุมชนกลุ่มผู้ผลิตข้าวแบบแปลงใหญ่ตำบลคอรุม หมู่ 2 ตำบลคอรุม อำเภอพิชัย จังหวัดอุดรดิตถ์	ม. 2 ต.คอรุม อ.พิชัย จ.อุดรดิตถ์	ข้าว	35	914.00
<b>แปลงใหญ่ ปี 2560 จำนวน 30 แปลง</b>					<b>2,309</b>	<b>40,802.25</b>
1	782	สหกรณ์ผู้เลี้ยงผึ้งอุดรดิตถ์ จำกัด	ม. 4 ต.ด่านนาขาม อ.เมือง จ.อุดรดิตถ์	ผึ้ง	77	350.00
2	1204	แปลงใหญ่มะขาม วิสาหกิจชุมชนกลุ่มมะขามตำบลนาขุม หมู่ 4 ตำบลนาขุม อำเภอบ้านโคก จังหวัดอุดรดิตถ์	ม. 4 ต.นาขุม อ.บ้านโคก จ.อุดรดิตถ์	มะขาม หวาน	51	546.25
3	1207	แปลงใหญ่มะขาม วิสาหกิจชุมชนกลุ่มมะขามแปลงใหญ่ หมู่ 1 ตำบลบ้านเสี้ยว อำเภอปากท่า จังหวัดอุดรดิตถ์	66/1 ม. 1 ต.บ้านเสี้ยว อ.ปากท่า จ.อุดรดิตถ์	มะขาม หวาน	56	348.00
4	1785	แปลงใหญ่มะม่วงหิมพานต์ สหกรณ์การเกษตรนิคมฯ ลำน้ำน่าน จำกัด หมู่ 1 ตำบลร่วมจิต อำเภอท่าปลา จังหวัดอุดรดิตถ์	173 ม. 1 ต.ร่วมจิต อ.ท่าปลา	มะม่วง หิมพานต์	88	639.00
5	1785	แปลงใหญ่ข้าว สหกรณ์การเกษตรเมืองอุดรดิตถ์ จำกัด หมู่ 9 ตำบลวังกะพ้อ อำเภอเมือง จังหวัดอุดรดิตถ์	ม. 9 ต.วังกะพ้อ อ.เมือง	ข้าว	348	6,545.00
6	1787	แปลงใหญ่ข้าว สหกรณ์การเกษตรเมืองลับแล จำกัด หมู่ 7 ตำบลทุ่งยั้ง อำเภอลับแล จังหวัดอุดรดิตถ์	ม. 4 ต.ทุ่งยั้ง อ.ลับแล	ข้าว	67	2,318.00
7	2218	แปลงใหญ่ข้าว สหกรณ์การเกษตรทองแสนขัน จำกัด หมู่ 9 ตำบลบ่อทอง อำเภอทองแสนขัน จังหวัดอุดรดิตถ์	185/3 ม. 9 ต.บ่อทอง อ.ทองแสนขัน จ.อุดรดิตถ์	ข้าว	55	1,047.00
8	2220	แปลงใหญ่ข้าว สหกรณ์การเกษตรปฎิรูปที่ดินหนองกอก จำกัด หมู่ 7 ตำบลป่าคาย อำเภอทองแสนขัน จังหวัดอุดรดิตถ์	5 ม. 7 ต.ป่าคาย อ.ทองแสนขัน จ.อุดรดิตถ์	ข้าว	80	954.00

ลำดับ	รหัสแปลง	ชื่อแปลง	ที่ตั้ง	ชนิดสินค้า	เกษตรกร (ราย)	พื้นที่ (ไร่)
9	2221	แปลงใหญ่ข้าว สหกรณ์ผู้ใช้น้ำด้วยไฟฟ้า บ้านแสนขัน จำกัด หมู่ 2 ตำบลบ่อทอง อำเภอทองแสนขัน จังหวัดอุตรดิตถ์	27/4 ม. 2 ต.บ่อทอง อ.ทองแสนขัน	ข้าว	32	521.00
10	2223	แปลงใหญ่ข้าว กลุ่มเกษตรกรทำนาบ่อทอง หมู่ 12 ตำบลบ่อทอง อำเภอทองแสนขัน จังหวัดอุตรดิตถ์	69/2 ม.12 ต.บ่อทอง อ.ทองแสนขัน	ข้าว	50	739.00
11	2225	แปลงใหญ่ข้าว กลุ่มเกษตรกรทำนาแสนขัน 3 หมู่ 12 ตำบลบ่อทอง อำเภอทองแสนขัน จังหวัดอุตรดิตถ์	164/1 ม. 12 ต.บ่อทอง อ.ทองแสนขัน	ข้าว	30	484.00
12	2226	แปลงใหญ่ข้าว สหกรณ์ผู้ใช้น้ำสถานีสูบน้ำด้วยไฟฟ้าบ้านโคกหม้อ จำกัด หมู่ 5 ตำบลท่ามะเฟือง อำเภอพิชัย จังหวัดอุตรดิตถ์	52 ม.5 ต.ท่ามะเฟือง อ.พิชัย	ข้าว	60	1,288.00
13	2257	แปลงใหญ่ข้าว สหกรณ์ผู้ใช้น้ำสถานีสูบน้ำด้วยไฟฟ้าคอรูม จำกัด หมู่ 11 ตำบลคอรูม อำเภอพิชัย จังหวัดอุตรดิตถ์	50/2 ม. 11 ต.คอรูม อ.พิชัย	ข้าว	187	2,853.00
14	2258	แปลงใหญ่ข้าว สหกรณ์ผู้ใช้น้ำสถานีสูบน้ำด้วยไฟฟ้าบ้านท้ายวัดพญาปันแดน จำกัด หมู่ 3 ตำบลพญาแมน อำเภอพิชัย จังหวัดอุตรดิตถ์	266/2 ม. 3 ต.พญาแมน อ.พิชัย	ข้าว	41	905.00
15	2259	แปลงใหญ่ข้าว สหกรณ์การเกษตรท่าพญา จำกัด 999 หมู่ 1 ตำบลพญาแมน อำเภอพิชัย จังหวัดอุตรดิตถ์	999 ม. 1 ต.พญาแมน อ.พิชัย	ข้าว	110	1,937.50
16	2261	แปลงใหญ่ข้าว สหกรณ์ผู้ใช้น้ำสถานีสูบน้ำด้วยไฟฟ้าบ้านโรงหม้อ จำกัด หมู่ 4 ตำบลบ้านหม้อ อำเภอพิชัย จังหวัดอุตรดิตถ์	29/4 ม. 4 ต.บ้านหม้อ อ.พิชัย	ข้าว	30	498.00
17	2263	แปลงใหญ่ข้าว สหกรณ์นิคมพิชัยภูเบนทร์ จำกัด หมู่ 4 ตำบลไร่อ้อย อำเภอพิชัย จังหวัดอุตรดิตถ์	ม. 4 ต.ไร่อ้อย อ.พิชัย	ข้าว	32	318.50
18	2264	แปลงใหญ่ข้าว สหกรณ์การเกษตรบ้านหม้อ จำกัด หมู่ 7 ตำบลบ้านหม้อ อำเภอพิชัย จังหวัดอุตรดิตถ์	9/4 ม. 7 ต.บ้านหม้อ อ.พิชัย	ข้าว	132	1,304.00
19	2265	แปลงใหญ่ข้าว สหกรณ์ผู้ใช้น้ำสถานีสูบน้ำด้วยไฟฟ้าบ้านดอนโพ จำกัด หมู่ 3 ตำบลบ้านหม้อ อำเภอพิชัย จังหวัดอุตรดิตถ์	36/3 ม. 3 ต.บ้านหม้อ อ.พิชัย	ข้าว	97	2,912.75

ลำดับ	รหัสแปลง	ชื่อแปลง	ที่ตั้ง	ชนิดสินค้า	เกษตรกร (ราย)	พื้นที่ (ไร่)
20	2266	แปลงใหญ่ข้าว สหกรณ์การเกษตรปฏิรูปที่ดินนาอิน จำกัด หมู่ 2 ตำบลนาอิน อำเภอพิชัย จังหวัดอุดรดิตถ์	76/4 ม. 2 ต.นาอิน อ.พิชัย	ข้าว	67	1,456.00
21	2267	แปลงใหญ่ข้าว สหกรณ์การเกษตรเต่าไหใต้ จำกัด หมู่ 4 ตำบลท่าสัก อำเภอพิชัย จังหวัดอุดรดิตถ์	1 ม. 4 ต.ท่าสัก อ.พิชัย	ข้าว	153	4,291.00
22	2268	แปลงใหญ่ข้าว สหกรณ์ผู้ใช้น้ำสถานีสูบน้ำด้วยไฟฟ้าบ้านวังพะเนียด จำกัด หมู่ 5 ตำบลในเมือง อำเภอพิชัย จังหวัดอุดรดิตถ์	63 ม. 5 ต.ในเมือง อ.พิชัย	ข้าว	30	655.00
23	2269	แปลงใหญ่ข้าว สหกรณ์การเกษตรเมืองตรอน จำกัด หมู่ 1,8,9 ตำบลน้ำอ่าง อำเภوترอน จังหวัดอุดรดิตถ์	ม.1 8 9 ต.น้ำอ่าง อ.ตรอน	ข้าว	58	1,207.00
24	2270	แปลงใหญ่ข้าว สหกรณ์การเกษตรท่าปลา จำกัด หมู่ 1 ตำบลร่วมจิต อำเภอท่าปลา จังหวัดอุดรดิตถ์	100 ม. 1 ต.ร่วมจิต อ.ท่าปลา	ข้าว	31	303.00
25	2271	แปลงใหญ่ข้าว สหกรณ์ผู้ใช้น้ำสถานีสูบน้ำด้วยไฟฟ้าบ้านไร่ จำกัด หมู่ 5 ตำบลน้ำอ่าง อำเภوترอน จังหวัดอุดรดิตถ์	262 ม.5 ต.น้ำอ่าง อ.ตรอน	ข้าว	30	431.00
26	2272	แปลงใหญ่ข้าวโพด สหกรณ์การเกษตรเมืองอุดรดิตถ์ จำกัด หมู่ 1 ตำบลท่าเสา อำเภอเมือง จังหวัดอุดรดิตถ์	80 ม. 1 ต.ท่าเสา อ.เมือง	ข้าวโพด เลี้ยงสัตว์	85	2,523.00
27	2274	แปลงใหญ่ข้าวโพด สหกรณ์การเกษตรน้ำพี จำกัด หมู่ 7 ตำบลน้ำพี อำเภอทองแสนขัน จังหวัดอุดรดิตถ์	9/1 ม. 7 ต.น้ำพี อ.ทองแสนขัน	ข้าวโพด เลี้ยงสัตว์	65	1,833.00
28	2276	แปลงใหญ่ข้าวโพด สหกรณ์การเกษตรท่าปลา จำกัด หมู่ 1 ตำบลร่วมจิต อำเภอท่าปลา จังหวัดอุดรดิตถ์	100 ม. 1 ต.ร่วมจิต อ.ท่าปลา	ข้าวโพด เลี้ยงสัตว์	37	650.25
29	2277	แปลงใหญ่มะขาม สหกรณ์การเกษตรฟากท่า จำกัด หมู่ 9 ตำบลฟากท่า อำเภอฟากท่า จังหวัดอุดรดิตถ์	427 ม. 9 ต.ฟากท่า อ.ฟากท่า	มะขาม หวาน	85	574.00
30	2278	แปลงใหญ่มะขาม สหกรณ์การเกษตรบ้านโคก จำกัด หมู่ 1 ตำบลบ้านโคก อำเภอบ้านโคก จังหวัดอุดรดิตถ์	238 ม. 1 ต.บ้านโคก อ.บ้านโคก	มะขาม หวาน	45	371.00
<b>แปลงใหญ่ ปี 2561 จำนวน 8 แปลง</b>					<b>384</b>	<b>4,388.25</b>
1	2842	แปลงใหญ่ข้าว สหกรณ์ผู้ใช้น้ำด้วยไฟฟ้าบ้านวังหิน จำกัด หมู่ 4 ตำบลวังแดง อำเภوترอน จังหวัดอุดรดิตถ์	54/3 ม.4 ต.วังแดง อ.ตรอน จ.อุดรดิตถ์	ข้าว	90	1,813.00

ลำดับ	รหัสแปลง	ชื่อแปลง	ที่ตั้ง	ชนิดสินค้า	เกษตรกร (ราย)	พื้นที่ (ไร่)
2	2844	แปลงใหญ่ข้าว วิสาหกิจชุมชนโรงสีข้าว ตำบลคอรุม หมู่ 8 ตำบลคอรุม อำเภอพิชัย จังหวัดอุดรธานี	66/1 ม. 8 ต.คอรุม อ.พิชัย จ.อุดรธานี	ข้าว	38	1,016.25
3	2875	แปลงใหญ่หม่อนไหม เกษตรกรผู้ปลูกหม่อนเลี้ยงไหมอุตสาหกรรม จังหวัดอุดรธานี	อ.ทองแสนขัน จ.อุดรธานี	หม่อนไหม	44	398.00
4	2876	แปลงใหญ่ข้าวโพด สหกรณ์การเกษตรนิคมปากท่า จำกัด หมู่ 1 ตำบลบ้านเสี้ยว อำเภอปากท่า จังหวัดอุดรธานี	ม.1 ต.บ้านเสี้ยว อ.ปากท่า จ.อุดรธานี	ข้าวโพดเลี้ยงสัตว์	54	344.00
5	2877	แปลงใหญ่โคเนื้อ กลุ่มโคเนื้อยั่งยืนห้วยบง หมู่ 7 ตำบลป่าเซ่า อำเภอเมือง จังหวัดอุดรธานี	ม. 7 บ้านห้วยบง ต.ป่าเซ่า อ.เมือง จ.อุดรธานี	โคเนื้อ	39	142.00
6	5251	แปลงใหญ่ข้าว วิสาหกิจชุมชนเกษตรอินทรีย์พัฒนาชุมชน	43/1 ม.5 ต.บ้านโคน อ.พิชัย จ.อุดรธานี	ข้าว	30	670.00
7	5371	แปลงใหญ่ปลา สหกรณ์ผู้เพาะเลี้ยงสัตว์น้ำอุดรธานี จำกัด	ม.1 ต.ในเมือง อ.พิชัย จ.อุดรธานี	ปลานิล	51	2.55
8	5855	แปลงใหญ่ปลา วิสาหกิจชุมชนกลุ่มเลี้ยงปลาในกระชังวังแดง ม.2	101/6 ม.2 ต.วังแดง อ.ตรอน จ.อุดรธานี	ปลานิล	38	2.45
<b>แปลงใหญ่ ปี 2562 จำนวน 17 แปลง</b>					<b>1,081</b>	<b>17,575.25</b>
1	5252	แปลงใหญ่โคเนื้อ วิสาหกิจชุมชนกลุ่มโคขุนพื้นเมืองเหนือเขื่อนสิริกิติ์และแปรรูปวัตถุดิบท้องถิ่น	17/3 ม.2 ต.ท่าแฝก อ.น้ำปาด จ.อุดรธานี	โคเนื้อ	30	912.00
2	5254	แปลงใหญ่โคเนื้อ วิสาหกิจชุมชนงอมมดซิตี้	21/2 ม.2 ต.ท่าแฝก อ.น้ำปาด จ.อุดรธานี	โคเนื้อ	30	955.00
3	5890	แปลงใหญ่โคเนื้อ วิสาหกิจชุมชนกลุ่มโคและกระบือ หมู่ 1 ตำบลน้ำไผ่	10/6 ม.1 บ้านนาฝักฮวด ต.น้ำไผ่ อ.น้ำปาด จ.อุดรธานี	โคเนื้อ	45	488.00
4	5891	แปลงใหญ่มะม่วง วิสาหกิจชุมชนกลุ่มเกษตรกรผู้ผลิตมะม่วง/ไผ่และไม้ผลเศรษฐกิจครบวงจร	134/2 ม.1 ต.วังแดง อ.ตรอน จ.อุดรธานี	มะม่วง	50	441.50
5	5892	แปลงใหญ่สับปะรด วิสาหกิจชุมชนกลุ่มแปรรูปผลิตภัณฑ์ทางการเกษตรตำบลห้วยมุ่น	85 ม.3 ต.ห้วยมุ่น อ.น้ำปาด จ.อุดรธานี	สับปะรด	36	627.50
6	5893	แปลงใหญ่โคเนื้อ วิสาหกิจชุมชนกลุ่มโคแปลงใหญ่อำเภอปากท่า	153/2 ม.1 ต.บ้านเสี้ยว อ.ปากท่า	โคเนื้อ	30	156.00



ลำดับ	รหัสแปลง	ชื่อแปลง	ที่ตั้ง	ชนิดสินค้า	เกษตรกร (ราย)	พื้นที่ (ไร่)
			จ.อุดรดิตถ์			
7	5894	แปลงใหญ่โคเนื้อ วิสาหกิจชุมชนกลุ่มเกษตรผสมผสานการเลี้ยงโค-กระบือ ตำบลน้ำฝ้าย	7/2 ม.5 ต.น้ำฝ้าย อ.น้ำปาด จ.อุดรดิตถ์	โคเนื้อ	54	1,320.50
8	6373	แปลงใหญ่โคเนื้อ วิสาหกิจชุมชนอนุรักษ์โคพื้นเมืองเพื่อจำหน่าย	1/1 ม.2 ต.ท่าแฝก อ. น้ำปาด จ.อุดรดิตถ์	โคเนื้อ	30	1,161.00
9	6374	แปลงใหญ่ข้าว กลุ่มวิสาหกิจชุมชนบ้านด่าน	93 ม.1 ต.บ้านด่าน อ.เมือง จ.อุดรดิตถ์	ข้าว	81	836.00
10	6375	แปลงใหญ่ข้าว กลุ่มวิสาหกิจทำนากำนัน-ผู้ใหญ่บ้านตำบลวังกะพี้	114 ม.7 ต.วังกะพี้ อ.เมือง จ.อุดรดิตถ์	ข้าว	31	700.75
11	6376	แปลงใหญ่ข้าว กลุ่มเกษตรกรข้าวหอมนาอิน	ม.3 ต.นาอิน อ.พิชัย จ.อุดรดิตถ์	ข้าว	78	1,344.50
12	6377	แปลงใหญ่ข้าว กลุ่มสหกรณ์การเกษตรทำนาคุ้มตะเภา	ม.4 ต.คุ้มตะเภา อ.เมือง จ.อุดรดิตถ์	ข้าว	230	2,963.50
13	6378	แปลงใหญ่ข้าว กลุ่มวิสาหกิจชุมชนอนุรักษ์ ภูมิปัญญาท้องถิ่นและเกษตรกรรมปลอดภัยตามแนวพระราชดำริ	4 ม.1 ต.ไผ่ล้อม อ.ลับแล จ.อุดรดิตถ์	ข้าว	38	668.00
14	6379	แปลงใหญ่ข้าว กลุ่มสหกรณ์การเกษตรเมืองลับแล จำกัด ปี 2562	61/2 ม.7 ต.ทุ่งยั้ง อ.ลับแล จ.อุดรดิตถ์	ข้าว	80	2,345.00
15	6380	แปลงใหญ่ข้าว กลุ่มวิสาหกิจชุมชนบ้านวังดิน	209 ม. 3 ต. วังดิน อ. เมือง จ. อุดรดิตถ์	ข้าว	163	1,564.00
16	7418	แปลงใหญ่ข้าว กลุ่มศูนย์ข้าวชุมชนตำบลแสนตอ	ม.7 ต.แสนตอ อ.เมือง จ.อุดรดิตถ์	ข้าว	32	343.25
17	8148	แปลงใหญ่ยางพารา กลุ่มเกษตรกรชาวสวนยาง ตำบลน้ำหมัน อำเภอท่าปลา จังหวัดอุดรดิตถ์	8 ม. 11 ต. น้ำหมัน อ. ท่าปลา จ. อุดรดิตถ์	ยางพารา	43	748.75
<b>แปลงใหญ่ ปี 2563 จำนวน 8 แปลง</b>					<b>610</b>	<b>10,308.75</b>
1	8267	แปลงใหญ่ข้าว กลุ่มเกษตรกรนาแปลงใหญ่ตำบลไผ่ล้อม	5 ม.3 ต.ไผ่ล้อม อ.ลับแล จ.อุดรดิตถ์	ข้าว	51	1,512.75
2	8270	แปลงใหญ่ข้าว กลุ่มสหกรณ์การเกษตรเมืองอุดรดิตถ์ จำกัด ปี 2563	80 ม.1 ต.ท่าเสา อ.เมือง จ.อุดรดิตถ์	ข้าว	194	3,619.00

ลำดับ	รหัสแปลง	ชื่อแปลง	ที่ตั้ง	ชนิดสินค้า	เกษตรกร (ราย)	พื้นที่ (ไร่)
3	8338	แปลงใหญ่ข้าว กลุ่มสหกรณ์การเกษตรเต่าไห้ได้ จำกัด ปี 2563	1 ม.4 ต.ท่าสัก อ.พิชัย จ.อุตรดิตถ์	ข้าว	51	1,554.00
4	8755	แปลงใหญ่ทุเรียนเมืองลับแล จังหวัดอุตรดิตถ์	125 ม. 2 ต.แม่พูล อ.ลับแล จ.อุตรดิตถ์	ทุเรียน	102	397.00
5	8757	แปลงใหญ่มันสำปะหลัง วิสาหกิจชุมชนตลาดกลางผลผลิตทางการเกษตร ตำบลน้ำไคร้ อำเภอน้ำปาด จังหวัดอุตรดิตถ์	ต.น้ำไคร้ อ.น้ำปาด จ.อุตรดิตถ์	มัน สำปะหลัง	74	1,052.00
6	8759	แปลงใหญ่มันสำปะหลัง สหกรณ์การเกษตรปฏิรูปที่ดินหนองกอก จำกัด	5 ม. 7 ต.ปากาย อ.ทองแสนขัน จ.อุตรดิตถ์	มัน สำปะหลัง	59	1,067.00
7	8984	แปลงใหญ่ไม้ กลุ่มเกษตรกรผู้ปลูกไม้ตำบลแสนตอ อำเภอมะนัง จังหวัดอุตรดิตถ์	ม. 8 ต.แสนตอ อ.เมือง จ.อุตรดิตถ์	ไม้	30	338.00
8	9210	แปลงใหญ่ยางพารา กลุ่มแปลงใหญ่ยางพาราตำบลม่วงเจ็ดต้น อำเภอบ้านโคก จังหวัดอุตรดิตถ์	145 ม. 2 ต.ม่วงเจ็ดต้น อ.บ้านโคก จ.อุตรดิตถ์	ยางพารา	49	769.00
<b>แปลงใหญ่ ปี 2564 จำนวน 17 แปลง</b>					<b>751</b>	<b>8,010</b>
1	9167	แปลงใหญ่ข้าว วิสาหกิจชุมชนกลุ่มศูนย์จัดการดินปุ๋ยชุมชนบ้านไผ่เขียว ตำบลไผ่ล้อม อำเภอลับแล	21/2 ม.2 ต.ไผ่ล้อม อ.ลับแล จ.อุตรดิตถ์	ข้าว	34	638.75
2	9168	แปลงใหญ่ข้าว วิสาหกิจชุมชนศูนย์ข้าวบ้านไร่เจริญ ตำบลบ้านโคน อำเภopiชัย จังหวัดอุตรดิตถ์	171 ม.7 ต.บ้านโคน อ.พิชัย จ.อุตรดิตถ์	ข้าว	33	828.00
3	10059	แปลงใหญ่หอมแบ่ง ตำบลชัยจุมพล อำเภอลับแล จังหวัดอุตรดิตถ์	ม.2 ต.ชัยจุมพล อ.ลับแล จ.อุตรดิตถ์	หอมแบ่ง	49	316.00
4	10060	แปลงใหญ่หน่อไม้ฝรั่ง กลุ่มเกษตรกรหน่อไม้ฝรั่งบ้านนาไพร หมู่ 4 ตำบลปากท่า อำเภอฟากท่า จังหวัดอุตรดิตถ์	ม.4 ต.ฟากท่า อ.ฟากท่า จ.อุตรดิตถ์	หน่อไม้ฝรั่ง	52	173.00
5	10061	แปลงใหญ่หอมแดงบ้านสองห้อง หมู่ 1 ตำบลสองห้อง อำเภอฟากท่า จังหวัดอุตรดิตถ์	ม.1 ต.สองห้อง อ.ฟากท่า จ.อุตรดิตถ์	หอมแดง	59	362.00
6	10063	แปลงใหญ่สับปะรด กลุ่มเกษตรกรผู้ปลูกสับปะรดคุณภาพอำเภอบ้านโคก ตำบลบ้านโคก อำเภอบ้านโคก จังหวัดอุตรดิตถ์	ม.3 ต.บ้านโคก อ.บ้านโคก จ.อุตรดิตถ์	สับปะรด	50	555.50
7	10064	แปลงใหญ่ถั่วเขียว ศูนย์ผลผลิตเมล็ดพันธุ์ถั่วเขียวชุมชนตำบลม่วงเจ็ดต้น อำเภอบ้านโคก จังหวัดอุตรดิตถ์	ม.7 ต.ม่วงเจ็ดต้น อ.บ้านโคก จ.อุตรดิตถ์	ถั่วเขียว	50	496.00

ลำดับ	รหัส แปลง	ชื่อแปลง	ที่ตั้ง	ชนิดสินค้า	เกษตรกร (ราย)	พื้นที่ (ไร่)
8	10065	แปลงใหญ่มันสำปะหลัง วิสาหกิจชุมชนผู้ปลูกมันสำปะหลังบ้านน้ำหมี ตำบลฝักขวง อำเภอทองแสนขัน จังหวัดอุตรดิตถ์	ม.11 ต.ฝักขวง อ.ทองแสนขัน จ.อุตรดิตถ์	มัน สำปะหลัง	43	584.00
9	10066	แปลงใหญ่มันสำปะหลังตำบลวังแดง อำเภอดรอน จังหวัดอุตรดิตถ์	ม.7 ต.วังแดง อ.ดรอน จ.อุตรดิตถ์	มัน สำปะหลัง	36	462.75
10	10067	แปลงใหญ่มะม่วง/มะยงชิด กลุ่มวิสาหกิจชุมชนมะม่วงคุณภาพพิชัย ตำบลไร่อ้อย อำเภอพิชัย จังหวัดอุตรดิตถ์	ม.9 ต.ไร่อ้อย อ.พิชัย จ.อุตรดิตถ์	มะม่วง/ มะยงชิด	30	387.00
11	10068	แปลงใหญ่โค-กระบือ กลุ่มวิสาหกิจชุมชนผู้เลี้ยงสัตว์นาอินพัฒนา ตำบลนาอิน อำเภอพิชัย จังหวัดอุตรดิตถ์	ม.2 ต.นาอิน อ.พิชัย จ.อุตรดิตถ์	โค-กระบือ	34	340.00
12	10071	แปลงใหญ่มันสำปะหลัง ผู้ปลูกมันสำปะหลังตำบลหาดกรวด อำเภอเมือง จังหวัดอุตรดิตถ์	ม. 7 ต.หาดกรวด อ.เมือง จ.อุตรดิตถ์	มัน สำปะหลัง	32	462.75
13	10072	แปลงใหญ่ถั่วลิสงตำบลน้ำริด อำเภอเมือง จังหวัดอุตรดิตถ์	ม. 4 ต.น้ำริด อ.เมือง จ.อุตรดิตถ์	ถั่วลิสง	45	300.00
14	10073	แปลงใหญ่ทุเรียน ชมรมคนรักทุเรียนบ้านด่านนาขาม ตำบลบ้านด่านนาขาม อำเภอเมือง จังหวัดอุตรดิตถ์	ม. 8 ต.บ้านด่าน นาขาม อ.เมือง จ.อุตรดิตถ์	ทุเรียน	30	364.00
15	10074	แปลงใหญ่กาแฟ ชมรมกาแฟบ้านด่านนาขาม ตำบลบ้านด่านนาขาม อำเภอเมือง จังหวัดอุตรดิตถ์	ม. 8 ต.บ้านด่าน นาขาม อ.เมือง จ.อุตรดิตถ์	กาแฟ	77	720.00
16	10075	แปลงใหญ่ยางพารา อำเภอน้ำปาด ตำบลน้ำไผ่ อำเภอน้ำปาด จังหวัดอุตรดิตถ์	ม. 5 ต.น้ำไผ่ อ.น้ำปาด จ.อุตรดิตถ์	ยางพารา	57	625.00
17	10162	แปลงใหญ่ถั่วเขียวบ้านห้วยแมง ตำบลน้ำไคร้ อำเภอน้ำปาด จังหวัดอุตรดิตถ์	45/4 ม. 3 ต.น้ำ ไคร้ อ.น้ำปาด จ.อุตรดิตถ์	ถั่วเขียว	40	395.00
<b>แปลงใหญ่ ปี 2565 จำนวน 5 แปลง</b>					<b>167</b>	<b>2,484.50</b>
1	9211	แปลงใหญ่ข้าว กลุ่มเกษตรกรผู้ปลูกข้าว หมู่ที่ 1 ตำบลขุนฝาง อำเภอเมืองอุตรดิตถ์ จังหวัดอุตรดิตถ์	127 ม.1 ต.ขุนฝาง อ.เมือง จ.อุตรดิตถ์	ข้าว	30	610.00
2	10058	แปลงใหญ่ข้าว กลุ่มศูนย์ข้าวชุมชนนาแปลงใหญ่ราชพฤกษ์ หมู่ที่ 8 ตำบลไร่อ้อย อำเภอพิชัย จังหวัดอุตรดิตถ์	ม.8 ต.ไร่อ้อย อ.พิชัย จ.อุตรดิตถ์	ข้าว	30	484.75
3	10062	แปลงใหญ่ข้าว ผู้ปลูกข้าวแปรรูปและจำหน่ายผลผลิตบ้านห้วยไข่เขียว หมู่7	ม.7 ต.สองคอน อ.ปากท่า	ข้าว	42	366.00

ลำดับ	รหัสแปลง	ชื่อแปลง	ที่ตั้ง	ชนิดสินค้า	เกษตรกร (ราย)	พื้นที่ (ไร่)
		ตำบลสองคอน อำเภอปากท่า จังหวัดอุดรดิตถ์	จ.อุดรดิตถ์			
4	10069	แปลงใหญ่ข้าว เกษตรกรทำนาบ้านดารา ม.1,ม.3,ม.7 ตำบลบ้านดารา อำเภอพิชัย จังหวัดอุดรดิตถ์	ม.1 ต.บ้านดารา อ.พิชัย จ.อุดรดิตถ์	ข้าว	30	464.75
5	10070	แปลงใหญ่ข้าว บ้านคลองละวานตำบลในเมือง อำเภอพิชัย จังหวัดอุดรดิตถ์	ม.6 ต.ในเมือง อ.พิชัย จ.อุดรดิตถ์	ข้าว	35	559.00

## 8.2 รายชื่อสินค้าแปลงใหญ่ในพื้นที่จังหวัดอุดรดิตถ์ ปี 2564

ชนิดสินค้า	แปลงใหญ่ทั้งหมด			แปลงใหญ่ปี	จำนวนแปลง	จำนวนราย	พื้นที่ (ไร่)
	จำนวน (แปลง)	สมาชิก (ราย)	พื้นที่ (ไร่)				
1. ข้าว	50	4,568	91,708.50	2559	8	1,427	33,839.00
2. ข้าวโพดเลี้ยงสัตว์	4	241	5,350.25	2560	30	2,309	40,802.25
3. มะขามหวาน	4	237	1,839.25	2561	8	384	4,388.25
4. มะม่วงหิมพานต์	1	88	639.00	2562	17	1,081	17,575.25
5. มะม่วง	2	80	828.50	2563	8	610	10,308.75
6. ฝรั่ง	1	77	350.00	2564	17	751	8,009.75
7. หม่อนไหม	1	44	398.00	2565	5	167	2,485.00
8. สับปะรด	2	86	1,183.00				
9. ปลานิล	2	89	5.00				
10. โคเนื้อ	8	292	5,474.50				
11. ยางพารา	3	149	2,142.75				
12. ทุเรียน	2	132	761.00				
13. ไข่	1	30	338.00				
14. มันสำปะหลัง	5	244	3,628.50				
15. หอมแบ่ง	1	49	316.00				
16. หน่อไม้ฝรั่ง	1	52	173.00				
17. หอมแดง	1	59	362.00				
18. ถั่วเขียว	2	90	891.00				
19. ถั่วลันเตา	1	45	300.00				
20. กาแฟ	1	77	720.00				
<b>รวม</b>	<b>93</b>	<b>6,729</b>	<b>117,408.25</b>	<b>รวม</b>	<b>93</b>	<b>6,729</b>	<b>117,408.25</b>

## 8.3 สรุปข้อมูลแปลงใหญ่จังหวัดอุดรธานีแยกอำเภอ

ชนิดสินค้า	อำเภอ	แปลงใหญ่ทั้งหมด		
		จำนวน (แปลง)	สมาชิก (ราย)	พื้นที่ (ไร่)
1.ข้าว	พิชัย	18	1,927	43,496.50
	เมือง	9	1286	20,361.25
	ตรอน	5	404	7,826.25
	ลับแล	6	413	11,162.50
	ทองแสนขัน	6	340	6,074.00
	ท่าปลา	1	31	303.00
	<b>รวม</b>	<b>45</b>	<b>4,401</b>	<b>89223.50</b>
2.ข้าวโพดเลี้ยงสัตว์	เมือง	1	85	2523.00
	ทองแสนขัน	1	65	1833.00
	ท่าปลา	1	37	650.25
	ฟากท่า	1	54	344.00
	<b>รวม</b>	<b>4</b>	<b>241</b>	<b>5350.25</b>
3.มะขาม	ฟากท่า	2	141	922.00
	บ้านโคก	2	96	917.25
	<b>รวม</b>	<b>4</b>	<b>237</b>	<b>1839.25</b>
4.มะม่วงหิมพานต์	ท่าปลา	1	88	639.00
	<b>รวม</b>	<b>1</b>	<b>88</b>	<b>639.00</b>
5.มะม่วง	ตรอน	1	50	441.5
	พิชัย	1	30	387
	<b>รวม</b>	<b>2</b>	<b>80</b>	<b>828.50</b>
6.ผึ้ง	เมือง	1	77	350.00
	<b>รวม</b>	<b>1</b>	<b>77</b>	<b>350.00</b>
7.หม่อน	ทองแสนขัน	1	44	398.00
	<b>รวม</b>	<b>1</b>	<b>44</b>	<b>398.00</b>
8.สับปะรด	น้ำปาด	1	36	627.50
	บ้านโคก	1	50	555.5
	<b>รวม</b>	<b>2</b>	<b>86</b>	<b>1183.00</b>
9.ปลานิล	พิชัย	1	51	2.55
	เมือง	0	0	0.00
	ตรอน	1	38	2.45
	<b>รวม</b>	<b>2</b>	<b>89</b>	<b>5.00</b>
10.โคเนื้อ	เมือง	1	39	142.00



ชนิดสินค้า	อำเภอ	แปลงใหญ่ทั้งหมด		
		จำนวน (แปลง)	สมาชิก (ราย)	พื้นที่ (ไร่)
	พิชัย	1	34	340.00
	น้ำปาด	5	189	4836.50
	ฟากท่า	1	30	156.00
	รวม	8	292	5474.50
11.ยางพารา	ท่าปลา	1	43	748.75
	บ้านโคก	1	49	769.00
	น้ำปาด	1	57	625
	รวม	3	149	2142.75
12.ทุเรียน	ลับแล	1	102	397.00
	เมือง	1	77	720
	รวม	2	179	1117.00
13.ไผ่	เมือง	1	30	338.00
	รวม	1	30	338.00
14.มันสำปะหลัง	ทองแสนขัน	2	102	1651.00
	น้ำปาด	1	74	1052.00
	เมือง	1	32	462.75
	ตรอน	1	36	462.75
	รวม	5	244	3628.50
15.หอมแบ่ง	ลับแล	1	49	316.00
	รวม	1	49	316.00
16.หน่อไม้ฝรั่ง	ฟากท่า	1	52	173.00
	รวม	1	52	173.00
17.หอมแดง	ฟากท่า	1	59	362.00
	รวม	1	59	362.00
18.ถั่วเขียว	น้ำปาด	1	40	395.00
	บ้านโคก	1	50	496.00
	รวม	2	90	891.00
19.ถั่วลิสง	เมือง	1	45	300.00
	รวม	1	45	300.00
20.กาแฟ	เมือง	1	30	364.00
	รวม	1	30	364.00

#### 8.4 สรุปงบประมาณโครงการยกระดับแปลงใหญ่ด้วยเกษตรสมัยใหม่และเชื่อมโยงตลาด(กรมส่งเสริมการเกษตร โดยสำนักงานเกษตรจังหวัดอุดรดิตถ์ ๘ แปลง)

ที่	ชื่อแปลงใหญ่	อำเภอ	งบประมาณ(บาท)	ชื่อทะเบียนนิติบุคคล
1	แปลงใหญ่มันสำปะหลัง วิสาหกิจชุมชนตลาดกลาง ผลผลิตทางการเกษตร ตำบลน้ำไคร้ อำเภอน้ำปาด จังหวัดอุดรดิตถ์	น้ำปาด	2,989,222.00	ห้างหุ้นส่วนจำกัด วิสาหกิจชุมชนแปลงใหญ่มันสำปะหลัง ต.น้ำไคร้
๒	แปลงใหญ่สับปะรด วิสาหกิจชุมชนกลุ่มแปรรูปผลิตภัณฑ์ทางการเกษตรตำบลห้วยมุ่น	น้ำปาด	2,812,098.00	ห้างหุ้นส่วนจำกัด วิสาหกิจชุมชนแปลงใหญ่สับปะรดห้วยมุ่น
3	แปลงใหญ่ข้าวโพด สหกรณ์นิคมฟากท่า จำกัด หมู่ 6 ตำบลบ้านเสี้ยว อำเภอฟากท่า จังหวัดอุดรดิตถ์	ฟากท่า	2,949,900.00	ห้างหุ้นส่วนจำกัด ข้าวโพดแปลงใหญ่ ฟากท่า
๔	แปลงใหญ่มะขาม วิสาหกิจชุมชนกลุ่มมะขามแปลงใหญ่ หมู่ 1 ตำบลบ้านเสี้ยว อำเภอฟากท่า จังหวัดอุดรดิตถ์	ฟากท่า	2,996,000.00	ห้างหุ้นส่วนจำกัด มะขามหวานสีชมพูทอง ฟากท่า
5	แปลงใหญ่มะขาม วิสาหกิจชุมชนกลุ่มมะขามตำบลนาขุม หมู่ 4 ตำบลนาขุม อำเภอบ้านโคก จังหวัดอุดรดิตถ์	บ้านโคก	1,184,500.00	ห้างหุ้นส่วนจำกัด วิสาหกิจชุมชนกลุ่มมะขามนาขุม
๖	แปลงใหญ่ทุเรียนเมืองลับแล จังหวัดอุดรดิตถ์	ลับแล	2,979,883.00	บริษัท วิสาหกิจชุมชนแปลงใหญ่ทุเรียนเมืองลับแล จำกัด
7	แปลงใหญ่ไผ่ กลุ่มเกษตรกรผู้ปลูกไผ่ ตำบลแสนตอ อำเภอเมือง จังหวัดอุดรดิตถ์	เมือง	2,996,290.00	ห้างหุ้นส่วนจำกัด แปลงใหญ่ไผ่ไผ่เศรษฐกิจ

#### 9. ข้อมูลศูนย์เรียนรู้การเพิ่มประสิทธิภาพการผลิตสินค้าเกษตร (ศพก.)

##### 9.1 ข้อมูลศูนย์เรียนรู้การเพิ่มประสิทธิภาพการผลิตสินค้าเกษตร (ศพก.) ศูนย์หลัก จังหวัดอุดรดิตถ์

ที่	เกษตรกรต้นแบบ	ตำบลที่ตั้งศูนย์	อำเภอ	สินค้าหลัก	จุดเด่นของศูนย์
1	นางศศิธร อ่อนคง	ม.3 ตำบลคิ่งตะเภา	เมือง	ข้าว	การลดต้นทุนการผลิตและการเพิ่มประสิทธิภาพการผลิตข้าว
2	นายอัษฎางค์ สีหาราช	ม.2 ตำบลคอรุม	พิชัย	ข้าว	การลดต้นทุนการผลิตและการเพิ่มประสิทธิภาพการผลิตข้าว
3	นายบุญส่ง เรืองเดช	ม.11 ตำบลวังแดง	ตรอน	ข้าว	การลดต้นทุนการผลิตข้าวและการเพิ่มประสิทธิภาพการผลิตข้าว
4	นายชยพล รังสฤษฏ์นิธิกุล	ม.10 ตำบลฝายหลวง	ลับแล	ทุเรียน	การลดต้นทุนการผลิตและการเพิ่มประสิทธิภาพการผลิตทุเรียน
5	นายสมศักดิ์ ยาป่าคาย	ม.6 ตำบลผักขวง	ทองแสนขัน	ข้าว	การลดต้นทุนการผลิตและการเพิ่มประสิทธิภาพการผลิตข้าว
6	นายศักดิ์ พันธุ์เจริญ	ม.1 ตำบลท่าปลา	ท่าปลา	ไร่นาสวนผสม	การเพิ่มประสิทธิภาพการผลิตมะม่วงหิมพานต์
7	นายสังัด มีมา	ม.4 ตำบลบ้านเสี้ยว	ฟากท่า	ไร่นาสวนผสม	การทำเกษตรแบบผสมผสาน

ที่	เกษตรกรต้นแบบ	ตำบลที่ตั้งศูนย์	อำเภอ	สินค้าหลัก	จุดเด่นของศูนย์
8	นายคำหล้า คำยคำ	ม.2 ตำบลน้ำไคร้	น้ำปาด	ไร่นา สวนผสม	การทำเกษตรแบบผสมผสาน
9	ด.ต.ชนะ ผาทอง	ม.1 ตำบลนาขุม	บ้านโคก	มะขามหวาน	การลดต้นทุนการผลิตและการเพิ่มประสิทธิภาพการผลิตมะขามหวาน

## 9.2 ข้อมูลศูนย์เรียนรู้การเพิ่มประสิทธิภาพการผลิตสินค้าเกษตร (ศพก.) ศูนย์เครือข่าย จังหวัดอุตรดิตถ์

ที่	ชื่อศูนย์เครือข่าย	ประเภทศูนย์	ที่อยู่	ชื่อเกษตรกร
1	ศูนย์เรียนรู้สหกรณ์การเกษตรเมืองอุตรดิตถ์	ศูนย์เรียนรู้ด้านสหกรณ์	หมู่ที่1 ตำบลท่าเสา อำเภอเมืองอุตรดิตถ์ จังหวัดอุตรดิตถ์	นายสวิต อุ่นทอง
2	ศูนย์เรียนรู้ด้านท่องเที่ยวเชิงเกษตร	ศูนย์เรียนรู้ด้านประมง	หมู่ที่4 ตำบลท่าเสา อำเภอเมืองอุตรดิตถ์ จังหวัดอุตรดิตถ์	นายรังสรรค์ โนนคำ
3	ศูนย์เรียนรู้เศรษฐกิจพอเพียง	ศูนย์เรียนรู้เศรษฐกิจพอเพียง/เกษตรทฤษฎีใหม่/เกษตรผสมผสาน	หมู่ที่6 ตำบลบ้านเกาะ อำเภอเมืองอุตรดิตถ์ จังหวัดอุตรดิตถ์	นายโนรี เกตุเนียม
4	ศูนย์เรียนรู้เฉพาะทางโคเนื้อป่าเช่า	ศูนย์เรียนรู้ด้านปศุสัตว์	หมู่ที่7 ตำบลป่าเช่า อำเภอเมืองอุตรดิตถ์ จังหวัดอุตรดิตถ์	นายลือ เกิดสาย
5	เลี้ยงปลาในบ่อดิน(ปลานิล)	ศูนย์เรียนรู้ด้านประมง	หมู่ที่3 ตำบลคิ่งตะเกา อำเภอเมืองอุตรดิตถ์ จังหวัดอุตรดิตถ์	นางสาวกันนิกา สมหวัง
6	ศูนย์เรียนรู้เศรษฐกิจพอเพียงชุมชนคุ้มตะเกา	ศูนย์เรียนรู้ด้านปศุสัตว์	หมู่ที่ 3 ตำบลคิ่งตะเกา อำเภอเมืองอุตรดิตถ์ จังหวัดอุตรดิตถ์	นางสุดใจ พรหมพัก
7	วิสาหกิจชุมชนผลิตข้าวปลอดภัย	ศูนย์เรียนรู้ด้านข้าว / ศูนย์ข้าวชุมชน	หมู่ที่1 ตำบลคิ่งตะเกา อำเภอเมืองอุตรดิตถ์ จังหวัดอุตรดิตถ์	นายนิพนธ์ ไชยมงคล
8	วิสาหกิจชุมชนผลิตข้าวปลอดภัย	ศูนย์เรียนรู้ด้านข้าว / ศูนย์ข้าวชุมชน	หมู่ที่2 ตำบลคิ่งตะเกา อำเภอเมืองอุตรดิตถ์ จังหวัดอุตรดิตถ์	นายอาทิตย์ สำราญจักร
9	เลี้ยงปลาในกระชัง(ปลาทับทิม)	ศูนย์เรียนรู้ด้านประมง	หมู่ที่7 ตำบลวังกะพ้อ อำเภอเมืองอุตรดิตถ์ จังหวัดอุตรดิตถ์	นางละไม ศรีม่วงสุข
10	ศูนย์จัดการศัตรูพืชชุมชน	ศูนย์จัดการศัตรูพืชชุมชน (ศจช.)	หมู่ที่6 ตำบลวังกะพ้อ อำเภอเมืองอุตรดิตถ์ จังหวัดอุตรดิตถ์	นายสมชาย ศรีวงศ์ทอง
11	ศูนย์เรียนรู้การปลูกมะม่วงน้ำดอกไม้ครบวงจร	ศูนย์เรียนรู้ด้านไม้ผล	หมู่ที่8 ตำบลวังกะพ้อ อำเภอเมืองอุตรดิตถ์ จังหวัดอุตรดิตถ์	นางบุษรินทร์ ชั่งแก้ว
12	ศูนย์จักรสานผักตบชวาบ้านท่า	ศูนย์เรียนรู้ด้านการแปรรูปผลผลิตด้านการเกษตร	หมู่ที่5 ตำบลหาดกรวด อำเภอเมืองอุตรดิตถ์ จังหวัดอุตรดิตถ์	นายไพรวัดล์ คุ้มอักษร
13	การแปรรูปน้ำผึ้งและพัฒนาผลิตภัณฑ์	ศูนย์เรียนรู้ด้านแมลงเศรษฐกิจ	หมู่ที่4 ตำบลน้ำริด อำเภอเมืองอุตรดิตถ์ จังหวัดอุตรดิตถ์	นายสันติ คงสิน
14	ศูนย์จัดการศัตรูพืชชุมชน	ศูนย์จัดการศัตรูพืชชุมชน (ศจช.)	หมู่ที่15 ตำบลจี่งาม อำเภอเมืองอุตรดิตถ์ จังหวัดอุตรดิตถ์	นายบุญมี หลวงเรือง
15	ศูนย์เรียนรู้ด้านประมง	ศูนย์เรียนรู้ด้านประมง	หมู่ที่6 ตำบลจี่งาม อำเภอเมืองอุตรดิตถ์ จังหวัดอุตรดิตถ์	นายอัมพพงษ์ โมลี

ที่	ชื่อศูนย์เครือข่าย	ประเภทศูนย์	ที่อยู่	ชื่อเกษตรกร
16	ศูนย์เรียนรู้ด้านเกษตรแบบผสมผสานบ้านน้ำไผ่ ตำบลจันทน์งาม	ศูนย์เรียนรู้เศรษฐกิจพอเพียง/เกษตรทฤษฎีใหม่/เกษตรผสมผสาน	หมู่ที่11 ตำบลจันทน์งาม อำเภอเมืองอุดรดิตถ์ จังหวัดอุดรดิตถ์	นายปรีชา พรหมโสภา
17	ศูนย์จัดการดินปุ๋ยชุมชน	ศูนย์จัดการดินปุ๋ยชุมชน (ศคปช.)	หมู่ที่15 ตำบลจันทน์งาม อำเภอเมืองอุดรดิตถ์ จังหวัดอุดรดิตถ์	นางปณิดา โมลารักษ์
18	ศูนย์เรียนรู้ด้านประมง	ศูนย์เรียนรู้ด้านประมง	หมู่ที่8 ตำบลบ้านดำนานาขาม อำเภอเมืองอุดรดิตถ์ จังหวัดอุดรดิตถ์	ร้อยตรีสุรวิทย์ เฟื่องป่าแก้ว
19	สหกรณ์ผู้เลี้ยงผึ้ง	ศูนย์เรียนรู้ด้านแมลงเศรษฐกิจ	หมู่ที่1 ตำบลบ้านดำนานาขาม อำเภอเมืองอุดรดิตถ์ จังหวัดอุดรดิตถ์	นายชะอ้อน นิมพริก
20	ศูนย์จัดการศัตรูพืชชุมชน	ศูนย์จัดการศัตรูพืชชุมชน (ศจช.)	หมู่ที่1 ตำบลบ้านดำน อำเภอเมืองอุดรดิตถ์ จังหวัดอุดรดิตถ์	นายไสว ทองทา
21	ศูนย์เรียนรู้ท่องเที่ยวเชิงเกษตร (NANA FIELD)	ศูนย์ท่องเที่ยวเชิงเกษตร	หมู่ที่3 ตำบลผาจุก อำเภอเมืองอุดรดิตถ์ จังหวัดอุดรดิตถ์	นางสาวธัญญารัตน์ สุนทรารักษ์
22	เลี้ยงปลากระชังในบ่อดิน(ปลานิล, ปลาตูก)	ศูนย์เรียนรู้ด้านประมง	หมู่ที่4 ตำบลวังดิน อำเภอเมืองอุดรดิตถ์ จังหวัดอุดรดิตถ์	นายประเสริฐ ฟูไผ่ดี
23	ศูนย์เรียนรู้เศรษฐกิจพอเพียง	ศูนย์เรียนรู้เศรษฐกิจพอเพียง/เกษตรทฤษฎีใหม่/เกษตรผสมผสาน	หมู่ที่3 ตำบลวังดิน อำเภอเมืองอุดรดิตถ์ จังหวัดอุดรดิตถ์	นางมารศรี สิงห์เสวก
24	ศูนย์ผลิตเมล็ดพันธุ์ถั่วเขียว	ศูนย์เรียนรู้พืชผัก	หมู่ที่8 ตำบลหาดจิว อำเภอเมืองอุดรดิตถ์ จังหวัดอุดรดิตถ์	นายบุญลือ วันเอก
25	กลุ่มเกษตรกรผู้ปลูกข้าว ตำบลขุนผา อำเภอเมือง จังหวัดอุดรดิตถ์	ศูนย์เรียนรู้ด้านข้าว / ศูนย์ข้าวชุมชน	หมู่ที่1 ตำบลขุนผา อำเภอเมืองอุดรดิตถ์ จังหวัดอุดรดิตถ์	นายประเทือง น้อยจันทร์
26	ศูนย์เรียนรู้สหกรณ์การเกษตรเมืองตรอน	ศูนย์เรียนรู้ด้านสหกรณ์	หมู่ที่2 ตำบลวังแดง อำเภอตรอน จังหวัดอุดรดิตถ์	นายมานพ อินทร์เทศ
27	ศูนย์เรียนรู้ด้านประมง	ศูนย์เรียนรู้ด้านประมง	หมู่ที่8 ตำบลวังแดง อำเภอตรอน จังหวัดอุดรดิตถ์	นางประมวล พุกตั้ง
28	ศูนย์เรียนรู้การขยายพันธุ์ไม้ผล/ไม้	ศูนย์เรียนรู้ด้านไม้ผล	หมู่ที่1 ตำบลวังแดง อำเภอตรอน จังหวัดอุดรดิตถ์	นายประดัด ปิ่นนาค
29	เกษตรผสมผสาน	ศูนย์เรียนรู้เศรษฐกิจพอเพียง/เกษตรทฤษฎีใหม่/เกษตรผสมผสาน	หมู่ที่3 ตำบลวังแดง อำเภอตรอน จังหวัดอุดรดิตถ์	นายสุทธิพนธ์ ศรีสา
30	ศูนย์เรียนรู้ด้านประมง	ศูนย์เรียนรู้ด้านประมง	หมู่ที่4 ตำบลวังแดง อำเภอตรอน จังหวัดอุดรดิตถ์	นายเดชาไชย ปัญญา
31	ศูนย์เรียนรู้ด้านประมง	ศูนย์เรียนรู้ด้านประมง	หมู่ที่5 ตำบลวังแดง อำเภอตรอน จังหวัดอุดรดิตถ์	นายชัยกุล สุขก้อน
32	ศูนย์เรียนรู้เศรษฐกิจพอเพียง	ศูนย์เรียนรู้เศรษฐกิจพอเพียง/เกษตรทฤษฎีใหม่/เกษตรผสมผสาน	หมู่ที่3 ตำบลวังแดง อำเภอตรอน จังหวัดอุดรดิตถ์	นายจิรพัฒน์ วัชรารัฐ
33	ศูนย์เรียนรู้ด้านประมง	ศูนย์เรียนรู้ด้านประมง	หมู่ที่11 ตำบลวังแดง อำเภอตรอน จังหวัดอุดรดิตถ์	นายบุญส่ง เรืองเดช

ที่	ชื่อศูนย์เครือข่าย	ประเภทศูนย์	ที่อยู่	ชื่อเกษตรกร
34	ศูนย์เรียนรู้ด้านประมง	ศูนย์เรียนรู้ด้านประมง	หมู่ที่2 ตำบลบ้านแก่ง อำเภอรัตนวง จังหวัดอุดรดิตถ์	นายสุจิน คุ้มภู
35	ศูนย์จัดการดินปุ๋ยชุมชน	ศูนย์จัดการดินปุ๋ย ชุมชน (ศดปช.)	หมู่ที่5 ตำบลบ้านแก่ง อำเภอรัตนวง จังหวัดอุดรดิตถ์	นายเชน ทองดี
36	ศูนย์จัดการศัตรูพืชชุมชน	ศูนย์จัดการศัตรูพืช ชุมชน (ศจช.)	หมู่ที่5 ตำบลบ้านแก่ง อำเภอรัตนวง จังหวัดอุดรดิตถ์	นายเชน ทองดี
37	ศูนย์เรียนรู้ด้านประมง	ศูนย์เรียนรู้ด้านประมง	หมู่ที่1 ตำบลหาดสองแคว อำเภอรัตนวง จังหวัดอุดรดิตถ์	นายอริยะ นพเทศน์
38	กลุ่มแม่บ้านเกษตรกรหมู่2 บ้าน หาดสองแคว	ศูนย์เรียนรู้ด้านการ แปรรูปผลิตภัณฑ์ด้าน การเกษตร	หมู่ที่2 ตำบลหาดสองแคว อำเภอรัตนวง จังหวัดอุดรดิตถ์	นางสาววิภาพร ชันยาสุข
39	โรงเรียนเกษตรกรบ้านเด่นสำโรง	ศูนย์เรียนรู้ด้านข้าว / ศูนย์ข้าวชุมชน	หมู่ที่4 ตำบลหาดสองแคว อำเภอรัตนวง จังหวัดอุดรดิตถ์	นายมานะ มุลมา
40	ศูนย์จัดการศัตรูพืชชุมชน	ศูนย์จัดการศัตรูพืช ชุมชน (ศจช.)	หมู่ที่6 ตำบลน้ำอ่าง อำเภอรัตนวง จังหวัดอุดรดิตถ์	นายศิริชัย เรืองประพัฒน์
41	ศูนย์เรียนรู้ด้านประมง	ศูนย์เรียนรู้ด้านประมง	หมู่ที่1 ตำบลน้ำอ่าง อำเภอรัตนวง จังหวัดอุดรดิตถ์	นายฉนะ อุปะทะ
42	เกษตรผสมผสาน	ศูนย์เรียนรู้เศรษฐกิจ พอเพียง/เกษตรทฤษฎี ใหม่/เกษตรผสมผสาน	หมู่ที่6 ตำบลน้ำอ่าง อำเภอรัตนวง จังหวัดอุดรดิตถ์	นางสาวปาริชาติ สังข์วงศ์
43	ศูนย์เรียนรู้ด้านประมง	ศูนย์เรียนรู้ด้านประมง	หมู่ที่5 ตำบลข่อยสูง อำเภอรัตนวง จังหวัดอุดรดิตถ์	นายสมเดช มั่นสกุล
44	ศูนย์เรียนรู้วิสาหกิจชุมชนกลุ่ม เกษตรอินทรีย์	ศูนย์เรียนรู้ด้านข้าว / ศูนย์ข้าวชุมชน	หมู่ที่7 ตำบลข่อยสูง อำเภอรัตนวง จังหวัดอุดรดิตถ์	นางชญาณี มั่นอิม
45	ศูนย์เรียนรู้วิสาหกิจชุมชนเรือ นพทกษาปลายรางบน	ศูนย์เรียนรู้เศรษฐกิจ พอเพียง/เกษตรทฤษฎี ใหม่/เกษตรผสมผสาน	หมู่ที่8 ตำบลข่อยสูง อำเภอรัตนวง จังหวัดอุดรดิตถ์	นางบุพผา จงธนะวานิช
46	ศูนย์เครือข่ายด้านประมงตำบลท่า ปลา	ศูนย์เรียนรู้ด้านประมง	หมู่ที่4 ตำบลท่าปลา อำเภอท่าปลา จังหวัดอุดรดิตถ์	นายธนวัฒน์ โปธิทอง
47	ศูนย์เครือข่ายด้านประมงตำบลท่า ปลา	ศูนย์เรียนรู้ด้านประมง	หมู่ที่6 ตำบลท่าปลา อำเภอท่าปลา จังหวัดอุดรดิตถ์	นายมั่น บุญทา
48	กลุ่มยุวเกษตรกรโรงเรียนท่าปลา อนุสรณ์ 1	ศูนย์เรียนรู้เศรษฐกิจ พอเพียง/เกษตรทฤษฎี ใหม่/เกษตรผสมผสาน	หมู่ที่1 ตำบลท่าปลา อำเภอท่าปลา จังหวัดอุดรดิตถ์	นายดณัย อุทรัพย์
49	ศูนย์เรียนรู้ตำบลท่าปลา	ศูนย์เรียนรู้เศรษฐกิจ พอเพียง/เกษตรทฤษฎี ใหม่/เกษตรผสมผสาน	หมู่ที่12 ตำบลท่าปลา อำเภอท่า ปลา จังหวัดอุดรดิตถ์	นายประทุม ลักณา
50	วิสาหกิจชุมชนกลุ่มส่งเสริมอาชีพ บ้านหาดไก่อ้อย	ศูนย์เรียนรู้ด้านการ แปรรูปผลิตภัณฑ์ด้าน การเกษตร	หมู่ที่3 ตำบลหาดล้า อำเภอท่าปลา จังหวัดอุดรดิตถ์	นางวันทนา ผ่านคำ
51	ศูนย์เรียนรู้ตำบลหาดล้า	ศูนย์เรียนรู้เศรษฐกิจ พอเพียง/เกษตรทฤษฎี ใหม่/เกษตรผสมผสาน	หมู่ที่8 ตำบลหาดล้า อำเภอท่าปลา จังหวัดอุดรดิตถ์	นางสมพร ธิจร



ที่	ชื่อศูนย์เครือข่าย	ประเภทศูนย์	ที่อยู่	ชื่อเกษตรกร
52	ศูนย์จัดการศัตรูพืชชุมชน	ศูนย์จัดการศัตรูพืชชุมชน (ศจช.)	หมู่ที่7 ตำบลผาเลือด อำเภอน้ำโสม จังหวัดอุดรดิตถ์	นางบัวทอง กิกลิ้ง
53	ศูนย์ด้านประมง	ศูนย์เรียนรู้ด้านประมง	หมู่ที่7 ตำบลผาเลือด อำเภอน้ำโสม จังหวัดอุดรดิตถ์	นายสมเกียรติ หมื่นศิริ
54	ศูนย์เรียนรู้ด้านประมงและเศรษฐกิจพอเพียง ตำบลผาเลือด	ศูนย์เรียนรู้ด้านประมง	หมู่ที่7 ตำบลผาเลือด อำเภอน้ำโสม จังหวัดอุดรดิตถ์	นายพิมพ์ แก้วปาน
55	วิสาหกิจชุมชนกลุ่มน้ำพริก 100 ปากทับ	ศูนย์เรียนรู้ด้านการแปรรูปผลิตภัณฑ์ด้านการเกษตร	หมู่ที่7 ตำบลผาเลือด อำเภอน้ำโสม จังหวัดอุดรดิตถ์	นางลัดดา แสงพิง
56	ศูนย์เรียนรู้ตำบลผาเลือด	ศูนย์เรียนรู้เศรษฐกิจพอเพียง/เกษตรทฤษฎีใหม่/เกษตรผสมผสาน	หมู่ที่7 ตำบลผาเลือด อำเภอน้ำโสม จังหวัดอุดรดิตถ์	นางบัวทอง กิกลิ้ง
57	ศูนย์จัดการดินและปุ๋ยชุมชน	ศูนย์จัดการดินปุ๋ยชุมชน (ศดปช.)	หมู่ที่3 ตำบลจรม อำเภอน้ำโสม จังหวัดอุดรดิตถ์	นายเจริญ ทิพย์สุ่ย
58	ศูนย์จัดการศัตรูพืชชุมชน	ศูนย์จัดการศัตรูพืชชุมชน (ศจช.)	หมู่ที่3 ตำบลจรม อำเภอน้ำโสม จังหวัดอุดรดิตถ์	นายพิชัย ชันแก้ว
59	ศูนย์เรียนรู้ตำบลจรม	ศูนย์เรียนรู้เศรษฐกิจพอเพียง/เกษตรทฤษฎีใหม่/เกษตรผสมผสาน	หมู่ที่3 ตำบลจรม อำเภอน้ำโสม จังหวัดอุดรดิตถ์	นายพิชัย ชันแก้ว
60	ศูนย์ด้านประมง	ศูนย์เรียนรู้ด้านประมง	หมู่ที่5 ตำบลน้ำหมัน อำเภอน้ำโสม จังหวัดอุดรดิตถ์	นายสายหยุด พูลบุญ
61	ศูนย์เรียนรู้ตำบลน้ำหมัน	ศูนย์เรียนรู้เศรษฐกิจพอเพียง/เกษตรทฤษฎีใหม่/เกษตรผสมผสาน	หมู่ที่5 ตำบลน้ำหมัน อำเภอน้ำโสม จังหวัดอุดรดิตถ์	นายแปลง เพ็ชรเสา
62	วิสาหกิจชุมชนแม่บ้านวังหัวดอย	ศูนย์เรียนรู้ด้านการแปรรูปผลิตภัณฑ์ด้านการเกษตร	หมู่ที่2 ตำบลน้ำหมัน อำเภอน้ำโสม จังหวัดอุดรดิตถ์	นายณัฐรินทร์ ดั่งปัง
63	วิสาหกิจชุมชนกลุ่มกาแพนางพญา หมู่ที่ 2 บ้านนาป่าคา	ศูนย์เรียนรู้ด้านไม้ยืนต้น	หมู่ที่2 ตำบลนางพญา อำเภอน้ำโสม จังหวัดอุดรดิตถ์	นางทองยิ้ม สายสุด
64	ศูนย์เลี้ยงแพะ	ศูนย์เรียนรู้ด้านปศุสัตว์	หมู่ที่10 ตำบลร่วมจิต อำเภอน้ำโสม จังหวัดอุดรดิตถ์	นายสมชาย ใจแก้ว
65	ศูนย์เรียนรู้ตำบลร่วมจิต	ศูนย์เรียนรู้เศรษฐกิจพอเพียง/เกษตรทฤษฎีใหม่/เกษตรผสมผสาน	หมู่ที่7 ตำบลร่วมจิต อำเภอน้ำโสม จังหวัดอุดรดิตถ์	นางสาวสังเวียน โนมาศ
66	ศูนย์เรียนรู้ด้านประมง	ศูนย์เรียนรู้ด้านประมง	หมู่ที่5 ตำบลแสนตอ อำเภอน้ำโสม จังหวัดอุดรดิตถ์	นายอดิศักดิ์ เข้าปาน
67	ศูนย์เกษตรทฤษฎีใหม่บ้านห้วยหูด	ศูนย์เรียนรู้เศรษฐกิจพอเพียง/เกษตรทฤษฎีใหม่/เกษตรผสมผสาน	หมู่ที่3 ตำบลแสนตอ อำเภอน้ำโสม จังหวัดอุดรดิตถ์	นางอรัญญา จันทร์ขำ
68	กลุ่มผลิตเมล็ดพันธุ์ตำบลแสนตอ	ศูนย์เรียนรู้ด้านไม้ผล	หมู่ที่3 ตำบลแสนตอ อำเภอน้ำโสม จังหวัดอุดรดิตถ์	นางชนิษฐา จำปาศี

ที่	ชื่อศูนย์เครือข่าย	ประเภทศูนย์	ที่อยู่	ชื่อเกษตรกร
69	ศูนย์จัดการศัตรูพืชชุมชน บ้านห้วยหูด	ศูนย์จัดการศัตรูพืชชุมชน (ศจช.)	หมู่ที่2 ตำบลแสนตอ อำเภอน้ำป่าด จังหวัดอุดรธานี	นายอำนาจ พิษณุวิวัฒน์
70	ศูนย์เกษตรทฤษฎีใหม่ บ้านห้วยผึ้ง	ศูนย์เรียนรู้เศรษฐกิจพอเพียง/เกษตรทฤษฎีใหม่/เกษตรผสมผสาน	หมู่ที่4 ตำบลแสนตอ อำเภอน้ำป่าด จังหวัดอุดรธานี	นายจิรวัดณ์ ชมพูน้อย
71	ศูนย์ทฤษฎีใหม่บ้านสวน	ศูนย์เรียนรู้เศรษฐกิจพอเพียง/เกษตรทฤษฎีใหม่/เกษตรผสมผสาน	หมู่ที่5 ตำบลแสนตอ อำเภอน้ำป่าด จังหวัดอุดรธานี	นายอดิศักดิ์ เข้าปาน
72	ศูนย์เรียนรู้เฉพาะทางไก่พื้นเมือง บ้านฝาย	ศูนย์เรียนรู้ด้านปศุสัตว์	หมู่ที่6 ตำบลบ้านฝาย อำเภอน้ำป่าด จังหวัดอุดรธานี	นายสุข ไหมบัวเขียว
73	ศูนย์เรียนรู้ด้านประมง	ศูนย์เรียนรู้ด้านประมง	หมู่ที่2 ตำบลบ้านฝาย อำเภอน้ำป่าด จังหวัดอุดรธานี	นางมาลัย อินค้ำน้อย
74	ศูนย์จัดการดินปุ๋ยชุมชน บ้านใหม่ ต.บ้านฝาย	ศูนย์จัดการดินปุ๋ยชุมชน (ศคปช.)	หมู่ที่2 ตำบลบ้านฝาย อำเภอน้ำป่าด จังหวัดอุดรธานี	นางมาลัย อินค้ำน้อย
75	ศูนย์เรียนรู้ด้านประมง	ศูนย์เรียนรู้ด้านประมง	หมู่ที่9 ตำบลบ้านฝาย อำเภอน้ำป่าด จังหวัดอุดรธานี	นายสมัย กองมา
76	ศูนย์เรียนรู้ด้านประมง	ศูนย์เรียนรู้ด้านประมง	หมู่ที่6 ตำบลบ้านฝาย อำเภอน้ำป่าด จังหวัดอุดรธานี	นายสุข ไหมบัวเขียว
77	ศูนย์เกษตรทฤษฎีใหม่ บ้านใหม่	ศูนย์เรียนรู้เศรษฐกิจพอเพียง/เกษตรทฤษฎีใหม่/เกษตรผสมผสาน	หมู่ที่2 ตำบลบ้านฝาย อำเภอน้ำป่าด จังหวัดอุดรธานี	นางรมล โทปุรินทร์
78	กลุ่มทำไม้กวาดจากดอกหญ้า บ้านเด่นเหล็ก	ศูนย์เรียนรู้ด้านการแปรรูปผลิตภัณฑ์ด้านการเกษตร	หมู่ที่3 ตำบลเด่นเหล็ก อำเภอน้ำป่าด จังหวัดอุดรธานี	นางรุ่งฤดี สังข์โต
79	ศูนย์จัดการดินและปุ๋ยชุมชน บ้านปางเกลือ	ศูนย์จัดการดินปุ๋ยชุมชน (ศคปช.)	หมู่ที่4 ตำบลน้ำไคร้ อำเภอน้ำป่าด จังหวัดอุดรธานี	นายเกษม มาท่ามา
80	ศูนย์จัดการศัตรูพืชชุมชน บ้านวังผาชัน	ศูนย์จัดการศัตรูพืชชุมชน (ศจช.)	หมู่ที่6 ตำบลน้ำไคร้ อำเภอน้ำป่าด จังหวัดอุดรธานี	นางสุดใจ วิเศษเลิศ
81	ศูนย์เกษตรทฤษฎีใหม่ น้ำไคร้	ศูนย์เรียนรู้เศรษฐกิจพอเพียง/เกษตรทฤษฎีใหม่/เกษตรผสมผสาน	หมู่ที่2 ตำบลน้ำไคร้ อำเภอน้ำป่าด จังหวัดอุดรธานี	นายคำหล้า คำยคำ
82	ศูนย์เมล็ดพันธุ์พืชชุมชน (ถั่วเขียว ผิวมัน)	ศูนย์เรียนรู้ด้านมาตรฐานการผลิตทางการเกษตร	หมู่ที่3 ตำบลน้ำไคร้ อำเภอน้ำป่าด จังหวัดอุดรธานี	นางณัชนวรรณ์ สอนปัน
83	ศูนย์เรียนรู้ด้านประมง	ศูนย์เรียนรู้ด้านประมง	หมู่ที่2 ตำบลน้ำไคร้ อำเภอน้ำป่าด จังหวัดอุดรธานี	นายคำหล้า คำยคำ
84	ศูนย์เรียนรู้ด้านประมง	ศูนย์เรียนรู้ด้านประมง	หมู่ที่7 ตำบลน้ำไคร้ อำเภอน้ำป่าด จังหวัดอุดรธานี	นายเกรียงไกร มีมา

ที่	ชื่อศูนย์เครือข่าย	ประเภทศูนย์	ที่อยู่	ชื่อเกษตรกร
85	ศูนย์เรียนรู้เกษตรผสมผสาน	ศูนย์เรียนรู้เศรษฐกิจพอเพียง/เกษตรทฤษฎีใหม่/เกษตรผสมผสาน	หมู่ที่5 ตำบลน้ำเฒ่า อำเภอน้ำป่าด จังหวัดอุดรดิตถ์	นายปรีชา โคทอง
86	กลุ่มวิสาหกิจสับปะรดห้วยมุ่น	ศูนย์เรียนรู้ด้านการแปรรูปผลิตภัณฑ์ด้านการเกษตร	หมู่ที่2 ตำบลห้วยมุ่น อำเภอน้ำป่าด จังหวัดอุดรดิตถ์	นายบุญรอด เรืองทองศรี
87	ศูนย์เรียนรู้ด้านประมง	ศูนย์เรียนรู้ด้านประมง	หมู่ที่4 ตำบลท่าแฝก อำเภอน้ำป่าด จังหวัดอุดรดิตถ์	นายจิระวัฒน์ ชมภูน้อย
88	ศูนย์เมล็ดพันธุ์พืชชุมชน (ถั่วเขียว ผักมัน)	ศูนย์เรียนรู้ด้านการแปรรูปผลิตภัณฑ์ด้านการเกษตร	หมู่ที่5 ตำบลท่าแฝก อำเภอน้ำป่าด จังหวัดอุดรดิตถ์	นางลำพูน ปิ่นน้อย
89	ศูนย์จัดการศัตรูพืชชุมชนปากท่า	ศูนย์จัดการศัตรูพืชชุมชน (ศจช.)	หมู่ที่4 ตำบลปากท่า อำเภอปากท่า จังหวัดอุดรดิตถ์	นางเสวียง พิมพ์น้อย
90	ศูนย์ด้านประมง	ศูนย์เรียนรู้ด้านประมง	หมู่ที่1 ตำบลปากท่า อำเภอปากท่า จังหวัดอุดรดิตถ์	นางทิพย์สมณ แก้วมูล
91	ศูนย์ด้านประมง	ศูนย์เรียนรู้ด้านประมง	หมู่ที่6 ตำบลปากท่า อำเภอปากท่า จังหวัดอุดรดิตถ์	นายกสิณ พรหมพันธุ์
92	ศูนย์ด้านประมง	ศูนย์เรียนรู้ด้านประมง	หมู่ที่7 ตำบลปากท่า อำเภอปากท่า จังหวัดอุดรดิตถ์	นายฉลอง มาปิด
93	ศูนย์เรียนรู้ด้านประมง	ศูนย์เรียนรู้ด้านประมง	หมู่ที่2 ตำบลปากท่า อำเภอปากท่า จังหวัดอุดรดิตถ์	นางนุช ลักษณะยศ
94	ศูนย์เรียนรู้ด้านประมง	ศูนย์เรียนรู้ด้านประมง	หมู่ที่2 ตำบลปากท่า อำเภอปากท่า จังหวัดอุดรดิตถ์	นางสาวเพ็ญพิตรา มีมา
95	ศูนย์เรียนรู้เฉพาะทางโคเนื้อสองคอน	ศูนย์เรียนรู้ด้านปศุสัตว์คอน	หมู่ที่7 ตำบลสองคอน อำเภอปากท่า จังหวัดอุดรดิตถ์	นายเกียรติศักดิ์ สีกา
96	ประยูรท์ ฟาร์ม	ศูนย์เรียนรู้เศรษฐกิจพอเพียง/เกษตรทฤษฎีใหม่/เกษตรผสมผสาน	หมู่ที่5 ตำบลบ้านเสี้ยว อำเภอปากท่า จังหวัดอุดรดิตถ์	นายประยูรท์
97	ศูนย์โคกหนองนาโมเดล	ศูนย์เรียนรู้เศรษฐกิจพอเพียง/เกษตรทฤษฎีใหม่/เกษตรผสมผสาน	หมู่ที่4 ตำบลบ้านเสี้ยว อำเภอปากท่า จังหวัดอุดรดิตถ์	นายภัทรพงศ์ ปัญญาสงค์
98	ศูนย์จัดการศัตรูพืชชุมชน บ้านหัวทุ่ง	ศูนย์จัดการศัตรูพืชชุมชน (ศจช.)	หมู่ที่3 ตำบลบ้านเสี้ยว อำเภอปากท่า จังหวัดอุดรดิตถ์	นางประนอม สีเนียม
99	กลุ่มวิสาหกิจชุมชนผลไม้แปรรูปบ้านเสี้ยว	ศูนย์เรียนรู้ด้านการแปรรูปผลิตภัณฑ์ด้านการเกษตร	หมู่ที่1 ตำบลบ้านเสี้ยว อำเภอปากท่า จังหวัดอุดรดิตถ์	นางกมลรัตน์ ท้าวน้อย
100	ศูนย์เรียนรู้ด้านประมง	ศูนย์เรียนรู้ด้านประมง	หมู่ที่1 ตำบลบ้านเสี้ยว อำเภอปากท่า จังหวัดอุดรดิตถ์	นายชัยภัทร เมืองศรีสุข
101	แปลงใหญ่(มะขามหวาน)	ศูนย์เรียนรู้ด้านไม้ผล	หมู่ที่1 ตำบลบ้านเสี้ยว อำเภอปากท่า จังหวัดอุดรดิตถ์	นายอมร ศรีคำ
102	ศูนย์เกษตรทฤษฎีใหม่	ศูนย์เรียนรู้เศรษฐกิจพอเพียง/เกษตรทฤษฎีใหม่/เกษตรผสมผสาน	หมู่ที่5 ตำบลบ้านเสี้ยว อำเภอปากท่า จังหวัดอุดรดิตถ์	นายประเสริฐ ระวังภัย

ที่	ชื่อศูนย์เครือข่าย	ประเภทศูนย์	ที่อยู่	ชื่อเกษตรกร
103	ศูนย์หม่อนไหม ต.สองห้อง	ศูนย์เรียนรู้ด้านหม่อนไหม	หมู่ที่2 ตำบลสองห้อง อำเภอปากท่า จังหวัดอุดรดิตถ์	นายสมศักดิ์ มีมา
104	ศูนย์จัดการดินปุ๋ยชุมชน	ศูนย์จัดการดินปุ๋ยชุมชน (ศคปช.)	หมู่ที่4 ตำบลสองห้อง อำเภอปากท่า จังหวัดอุดรดิตถ์	นายชัยสิทธิ์ ไชโย
105	ศูนย์เกษตรพอเพียง	ศูนย์เรียนรู้เศรษฐกิจพอเพียง/เกษตรทฤษฎีใหม่/เกษตรผสมผสาน	หมู่ที่1 ตำบลม่วงเจ็ดต้น อำเภอบ้านโคก จังหวัดอุดรดิตถ์	นางสาวภิรณันท์ ระดี
106	ศูนย์เกษตรทฤษฎีใหม่	ศูนย์เรียนรู้เศรษฐกิจพอเพียง/เกษตรทฤษฎีใหม่/เกษตรผสมผสาน	หมู่ที่7 ตำบลม่วงเจ็ดต้น อำเภอบ้านโคก จังหวัดอุดรดิตถ์	นายธีรภาพ ดาให้
107	ศูนย์เกษตรทฤษฎีใหม่	ศูนย์เรียนรู้เศรษฐกิจพอเพียง/เกษตรทฤษฎีใหม่/เกษตรผสมผสาน	หมู่ที่2 ตำบลม่วงเจ็ดต้น อำเภอบ้านโคก จังหวัดอุดรดิตถ์	นายสิทธิธา จำปาทอง
108	ศูนย์เรียนรู้ด้านประมง	ศูนย์เรียนรู้ด้านประมง	หมู่ที่7 ตำบลบ้านโคก อำเภอบ้านโคก จังหวัดอุดรดิตถ์	นายโฬาร ล้อสินค้า
109	ศูนย์ไม้ผล(มะขาม)	ศูนย์เรียนรู้ด้านไม้ผล	หมู่ที่7 ตำบลบ้านโคก อำเภอบ้านโคก จังหวัดอุดรดิตถ์	นายโฬาร ล้อสินค้า
110	ศูนย์เกษตรทฤษฎีใหม่	ศูนย์เรียนรู้เศรษฐกิจพอเพียง/เกษตรทฤษฎีใหม่/เกษตรผสมผสาน	หมู่ที่6 ตำบลบ้านโคก อำเภอบ้านโคก จังหวัดอุดรดิตถ์	นางสาวภิญญาดา ดาแว่น
111	ศูนย์เกษตรทฤษฎีใหม่	ศูนย์เรียนรู้เศรษฐกิจพอเพียง/เกษตรทฤษฎีใหม่/เกษตรผสมผสาน	หมู่ที่6 ตำบลบ้านโคก อำเภอบ้านโคก จังหวัดอุดรดิตถ์	นายสุวรรณ มากกรม
112	เลี้ยงปลาในกระชัง(บ่อดิน)	ศูนย์เรียนรู้ด้านประมง	หมู่ที่5 ตำบลบ้านโคก อำเภอบ้านโคก จังหวัดอุดรดิตถ์	นางสาวภิญญาดา ดาแว่น
113	เลี้ยงปลาในกระชัง(บ่อดิน)	ศูนย์เรียนรู้ด้านประมง	หมู่ที่6 ตำบลบ้านโคก อำเภอบ้านโคก จังหวัดอุดรดิตถ์	นายเทียน ป้องขัน
114	ศูนย์เศรษฐกิจพอเพียง ม.2 บ้านห้วยเหล่า	ศูนย์เรียนรู้เศรษฐกิจพอเพียง/เกษตรทฤษฎีใหม่/เกษตรผสมผสาน	หมู่ที่2 ตำบลนาขุม อำเภอบ้านโคก จังหวัดอุดรดิตถ์	นายพรมมา คำบ้านฝาย
115	ศูนย์จัดการดินปุ๋ยชุมชน	ศูนย์จัดการดินปุ๋ยชุมชน (ศคปช.)	หมู่ที่1 ตำบลนาขุม อำเภอบ้านโคก จังหวัดอุดรดิตถ์	นายบุญเฮือง อินอ่อน
116	ศูนย์เรียนรู้การเลี้ยงปลาในบ่อดิน	ศูนย์เรียนรู้ด้านประมง	หมู่ที่6 ตำบลนาขุม อำเภอบ้านโคก จังหวัดอุดรดิตถ์	นางสมอง สีหอม
117	ศูนย์จัดการศัตรูพืชชุมชนหมู่ที่ 1 ตำบลนาขุม	ศูนย์จัดการศัตรูพืชชุมชน (ศจช.)	หมู่ที่1 ตำบลนาขุม อำเภอบ้านโคก จังหวัดอุดรดิตถ์	นายบุญเฮือง อินอ่อน
118	สวนเกษตรมีสุข	ศูนย์เรียนรู้เศรษฐกิจพอเพียง/เกษตรทฤษฎีใหม่/เกษตรผสมผสาน	หมู่ที่2 ตำบลบ่อเบี้ย อำเภอบ้านโคก จังหวัดอุดรดิตถ์	นางसानิต มีสุข
119	สวนเกษตรตาดี	ศูนย์เรียนรู้เศรษฐกิจพอเพียง/เกษตรทฤษฎีใหม่/เกษตรผสมผสาน	หมู่ที่1 ตำบลบ่อเบี้ย อำเภอบ้านโคก จังหวัดอุดรดิตถ์	นางสวาด ตาดี

ที่	ชื่อศูนย์เครือข่าย	ประเภทศูนย์	ที่อยู่	ชื่อเกษตรกร
120	ศูนย์เรียนรู้ด้านประมง	ศูนย์เรียนรู้ด้านประมง	หมู่ที่2 ตำบลบ่อเบี้ย อำเภอบ้านโคก จังหวัดอุดรธานี	นางชลพินท์ พิมพ์น้อย
121	เลี้ยงปลาในบ่อดิน	ศูนย์เรียนรู้ด้านประมง	หมู่ที่3 ตำบลบ่อเบี้ย อำเภอบ้านโคก จังหวัดอุดรธานี	นายชัยมงคล มีปลั่ง
122	เลี้ยงปลาในบ่อดิน	ศูนย์เรียนรู้ด้านประมง	หมู่ที่2 ตำบลบ่อเบี้ย อำเภอบ้านโคก จังหวัดอุดรธานี	นางชลพินท์ พิมพ์น้อย
123	ศจช.หมู่ที่ 2 บ้านห้วยไผ่	ศูนย์จัดการศัตรูพืช ชุมชน (ศจช.)	หมู่ที่2 ตำบลบ่อเบี้ย อำเภอบ้านโคก จังหวัดอุดรธานี	นางसानิต มีสุข
124	แปลงใหญ่ปลา สหกรณ์ผู้ เพาะเลี้ยงสัตว์น้ำอุดรธานี จำกัด	ศูนย์เรียนรู้ด้านประมง	หมู่ที่1 ตำบลในเมือง อำเภอพิชัย จังหวัดอุดรธานี	นายสันติภาพ เสือจงภู
125	กลุ่มแม่บ้านเกษตรกรบ้านเกาะ ร่วมใจ	ศูนย์เรียนรู้ด้านการ แปรรูปผลิตภัณฑ์ด้าน การเกษตร	หมู่ที่3 ตำบลบ้านดารา อำเภอพิชัย จังหวัดอุดรธานี	นางปราณี ปาเทศน์
126	ศูนย์จัดการศัตรูพืชชุมชนบ้านไร่ อ้อย	ศูนย์จัดการศัตรูพืช ชุมชน (ศจช.)	หมู่ที่6 ตำบลไร่อ้อย อำเภอพิชัย จังหวัดอุดรธานี	นายบัวลา ดาหนองโคก
127	ศูนย์เรียนรู้เศรษฐกิจพอเพียง พึ่งตนเองคนละมุ้ง	ศูนย์เรียนรู้ด้านปศุสัตว์	หมู่ที่4 ตำบลไร่อ้อย อำเภอพิชัย จังหวัดอุดรธานี	นางกานดา จงอยู่สุข
128	วิสาหกิจชุมชนกลุ่มโรงสีข้าวชุมชน ราชพลักษ์	ศูนย์เรียนรู้ด้านข้าว / ศูนย์ข้าวชุมชน	หมู่ที่8 ตำบลไร่อ้อย อำเภอพิชัย จังหวัดอุดรธานี	นายอุเทน อินทิพย์
129	ศูนย์จัดการดินปุ๋ยชุมชนบ้านไร่ อ้อย	ศูนย์จัดการดินปุ๋ย ชุมชน (ศดปช.)	หมู่ที่6 ตำบลไร่อ้อย อำเภอพิชัย จังหวัดอุดรธานี	นายสมรัก ม่วงรักษ์
130	การเลี้ยงปลากระชังในบ่อดิน(ปลา นิล,ปลาดุก)	ศูนย์เรียนรู้ด้านประมง	หมู่ที่4 ตำบลไร่อ้อย อำเภอพิชัย จังหวัดอุดรธานี	นายบุญลือ อู่คำ
131	การเลี้ยงปลาในบ่อดิน(ปลานิล)	ศูนย์เรียนรู้ด้านประมง	หมู่ที่6 ตำบลไร่อ้อย อำเภอพิชัย จังหวัดอุดรธานี	นายบัวลา ดาหนองโคก
132	วิสาหกิจชุมชนกลุ่มมะม่วงคุณภาพ พิชัย	ศูนย์เรียนรู้ด้านไม้ผล	หมู่ที่9 ตำบลไร่อ้อย อำเภอพิชัย จังหวัดอุดรธานี	นางสาวมณีนรัตน์ ภาโนมัย
133	กลุ่มเกษตรอินทรีย์บ้านซำสอง	ศูนย์เรียนรู้เศรษฐกิจ พอเพียง/เกษตรทฤษฎี ใหม่/เกษตรผสมผสาน	หมู่ที่6 ตำบลท่าสัก อำเภอพิชัย จังหวัดอุดรธานี	นางชมพูนุศต์ แวงดา
134	วิสาหกิจชุมชนกลุ่มแม่บ้าน เกษตรกรเต่าไหเหนือ	ศูนย์เรียนรู้พืชผัก	หมู่ที่2 ตำบลท่าสัก อำเภอพิชัย จังหวัดอุดรธานี	นางมะรุมี มีท้วม
135	ศูนย์จัดการดินปุ๋ยชุมชนคลองน้ำ ไหล	ศูนย์จัดการดินปุ๋ย ชุมชน (ศดปช.)	หมู่ที่9 ตำบลคอรุม อำเภอพิชัย จังหวัดอุดรธานี	นายสมมาตร เอี่ยมต่อ
136	ศูนย์ข้าวชุมชนบ้านคลองกล้วย	ศูนย์เรียนรู้ด้านข้าว / ศูนย์ข้าวชุมชน	หมู่ที่8 ตำบลคอรุม อำเภอพิชัย จังหวัดอุดรธานี	นายมานัส รัตนสากล
137	ศจช.บ้านคลองน้ำไหล	ศูนย์จัดการศัตรูพืช ชุมชน (ศจช.)	หมู่ที่9 ตำบลคอรุม อำเภอพิชัย จังหวัดอุดรธานี	นายนิคม แรงเจริญ
138	การเลี้ยงปลาในบ่อดิน(ปลานิล)	ศูนย์เรียนรู้ด้านประมง	หมู่ที่9 ตำบลคอรุม อำเภอพิชัย จังหวัดอุดรธานี	นายสมมาตร เอี่ยมต่อ



ที่	ชื่อศูนย์เครือข่าย	ประเภทศูนย์	ที่อยู่	ชื่อเกษตรกร
139	ศูนย์เรียนรู้ด้านประมง	ศูนย์เรียนรู้ด้านประมง	หมู่ที่8 ตำบลบ้านหม้อ อำเภอพิชัย จังหวัดอุดรดิตถ์	นางสาวคณิง เผือกพูล
140	การเลี้ยงปลาในบ่อดิน(ปลานิล)	ศูนย์เรียนรู้ด้านประมง	หมู่ที่8 ตำบลบ้านหม้อ อำเภอพิชัย จังหวัดอุดรดิตถ์	นายเลิศ คงแก้ว
141	การเลี้ยงปลาในกระชัง(ปลาตะเพิม)	ศูนย์เรียนรู้ด้านประมง	หมู่ที่1 ตำบลท่ามะเพือง อำเภอพิชัย จังหวัดอุดรดิตถ์	นางสาวยุภาพร ประถม
142	กลุ่มเกษตรกรอินทรีย์พัฒนาชุมชน บ้านหาดก้าแพง	ศูนย์เรียนรู้ด้านการ แปรรูปผลิตภัณฑ์ด้าน การเกษตร	หมู่ที่5 ตำบลบ้านโคก อำเภอพิชัย จังหวัดอุดรดิตถ์	นายสายัน บุญแดง
143	ศูนย์เรียนรู้ด้านประมง	ศูนย์เรียนรู้ด้านประมง	หมู่ที่1 ตำบลพญาแมน อำเภอพิชัย จังหวัดอุดรดิตถ์	นายอิทธิกร กิ่งกัน
144	กลุ่มเกษตรกรอินทรีย์พัฒนาบ้านท่า มะปราง	ศูนย์เรียนรู้ด้านการ แปรรูปผลิตภัณฑ์ด้าน การเกษตร	หมู่ที่1 ตำบลพญาแมน อำเภอพิชัย จังหวัดอุดรดิตถ์	นายอภิสิทธิ์ บุญเสื่อ
145	กลุ่มวิสาหกิจชุมชนผู้เลี้ยงโค- กระบือ นาอิน	ศูนย์เรียนรู้ด้านปศุสัตว์	หมู่ที่2 ตำบลนาอิน อำเภอพิชัย จังหวัดอุดรดิตถ์	นายอุดม เหล็กสิงห์
146	วิสาหกิจชุมชนเกษตรพอเพียงแบบ ผสมผสานบ้านนาอิน	ศูนย์เรียนรู้เศรษฐกิจ พอเพียง/เกษตรทฤษฎี ใหม่/เกษตรผสมผสาน	หมู่ที่2 ตำบลนาอิน อำเภอพิชัย จังหวัดอุดรดิตถ์	นายพลกฤต จันทรดำ
147	วิสาหกิจชุมชนทำข้าวแคบบ้านยาง กะไดใต้	ศูนย์เรียนรู้ด้านการ แปรรูปผลิตภัณฑ์ด้าน การเกษตร	หมู่ที่ ตำบลศรีพนมมาศ อำเภอลับ แล จังหวัดอุดรดิตถ์	นางสาวกัญญาวีร์ วันสุข
148	ศูนย์จัดการดินปุ๋ยชุมชน	ศูนย์จัดการดินปุ๋ย ชุมชน (ศคปช.)	หมู่ที่4 ตำบลแม่พูล อำเภอลับแล จังหวัดอุดรดิตถ์	นายบรรจง คุ่มสุวรรณ
149	ศูนย์เรียนรู้ด้านประมง	ศูนย์เรียนรู้ด้านประมง	หมู่ที่4 ตำบลแม่พูล อำเภอลับแล จังหวัดอุดรดิตถ์	นายอดุลย์ ศรีสีบวงค์
150	ศูนย์ขยายพันธุ์ไม้ผล	ศูนย์เรียนรู้ด้านไม้ผล	หมู่ที่4 ตำบลนานกกก อำเภอลับแล จังหวัดอุดรดิตถ์	นายธวัช ดีมูล
151	ศูนย์เรียนรู้และถ่ายทอดถ่าน ชีวภาพ	ศูนย์เรียนรู้ด้านไม้ผล	หมู่ที่10 ตำบลฝายหลวง อำเภอลับ แล จังหวัดอุดรดิตถ์	นายชยพล รังสฤษฏ์นิธิกุล
152	ศูนย์เรียนรู้ด้านประมง	ศูนย์เรียนรู้ด้านประมง	หมู่ที่8 ตำบลฝายหลวง อำเภอลับ แล จังหวัดอุดรดิตถ์	นางสาวชไมพร นางงาม
153	ศูนย์จัดการศัตรูพืชชุมชน	ศูนย์จัดการศัตรูพืช ชุมชน (ศจช.)	หมู่ที่6 ตำบลฝายหลวง อำเภอลับ แล จังหวัดอุดรดิตถ์	นายสิงห์ จามูล
154	ศูนย์เรียนรู้สหกรณ์การเกษตรเมือง ลับแล	ศูนย์เรียนรู้ด้าน สหกรณ์	หมู่ที่13 ตำบลฝายหลวง อำเภอลับ แล จังหวัดอุดรดิตถ์	นายฉลาด แสนศรี
155	ศูนย์เรียนรู้ด้านประมง	ศูนย์เรียนรู้ด้านประมง	หมู่ที่6 ตำบลฝายหลวง อำเภอลับ แล จังหวัดอุดรดิตถ์	นายสิงห์ จามูล
156	ศูนย์จัดการศัตรูพืชชุมชน	ศูนย์จัดการศัตรูพืช ชุมชน (ศจช.)	หมู่ที่5 ตำบลชัยจุมพล อำเภอลับแล จังหวัดอุดรดิตถ์	นายไพฑูรย์ นามกร

ที่	ชื่อศูนย์เครือข่าย	ประเภทศูนย์	ที่อยู่	ชื่อเกษตรกร
157	การผลิตมะยงชิดเชิงพาณิชย์ ตามแนวทางการปฏิบัติทางการเกษตรที่ดีและเหมาะสม (GAP)	ศูนย์เรียนรู้ด้านไม้ผล	หมู่ที่5 ตำบลชัยภูมิ อำเภอลับแล จังหวัดอุดรดิตถ์	นางประนอม ใจใหญ่
158	ศูนย์เรียนรู้เศรษฐกิจพอเพียง	ศูนย์เรียนรู้เศรษฐกิจพอเพียง/เกษตรทฤษฎีใหม่/เกษตรผสมผสาน	หมู่ที่7 ตำบลไผ่ล้อม อำเภอลับแล จังหวัดอุดรดิตถ์	นายสมศักดิ์ ผ่องใส
159	กลุ่มวิสาหกิจชุมชนกลุ่มปุ๋ยอินทรีย์ชีวภาพชุมชนบ้านเกาะตาเพชร	ศูนย์เรียนรู้ด้านการจัดการดิน	หมู่ที่3 ตำบลไผ่ล้อม อำเภอลับแล จังหวัดอุดรดิตถ์	นายคำนึ่ง เส็งเมือง
160	ศูนย์เรียนรู้เฉพาะทางโคนอ้อยไผ่ล้อม	ศูนย์เรียนรู้ด้านปศุสัตว์	หมู่ที่1 ตำบลไผ่ล้อม อำเภอลับแล จังหวัดอุดรดิตถ์	นายสมชาย หวังสุภาศักดิ์กุล
161	โรงเรียนทำกินทำใช้	ศูนย์เรียนรู้เศรษฐกิจพอเพียง/เกษตรทฤษฎีใหม่/เกษตรผสมผสาน	หมู่ที่4 ตำบลไผ่ล้อม อำเภอลับแล จังหวัดอุดรดิตถ์	นางสำเร็จ สว่างใจ
162	ศูนย์เรียนรู้ด้านประมง	ศูนย์เรียนรู้ด้านประมง	หมู่ที่1 ตำบลทุ่งยั้ง อำเภอลับแล จังหวัดอุดรดิตถ์	นายพิชิต โททัฬ
163	ศูนย์เรียนรู้ด้านประมง	ศูนย์เรียนรู้ด้านประมง	หมู่ที่6 ตำบลทุ่งยั้ง อำเภอลับแล จังหวัดอุดรดิตถ์	นายอุดร นามสวัสดิ์
164	ศูนย์เรียนรู้มาตรฐานการผลิตทางการเกษตร	ศูนย์เรียนรู้ด้านมาตรฐานการผลิตทางการเกษตร	หมู่ที่6 ตำบลทุ่งยั้ง อำเภอลับแล จังหวัดอุดรดิตถ์	นายอุดร นามสวัสดิ์
165	ศูนย์ผลิตเมล็ดพันธุ์ถั่วลิสงชุมชนห้วยบ่อทอง1	ศูนย์เรียนรู้ด้านพืชไร่	หมู่ที่6 ตำบลด่านแม่คำมัน อำเภอลับแล จังหวัดอุดรดิตถ์	นางอภัยวัน นวลเปีย
166	ศูนย์ผลิตเมล็ดพันธุ์ถั่วลิสงชุมชนห้วยบ่อทอง2	ศูนย์เรียนรู้ด้านพืชไร่	หมู่ที่6 ตำบลด่านแม่คำมัน อำเภอลับแล จังหวัดอุดรดิตถ์	นางประเมิญ หลักแหลม
167	ศูนย์จัดการศัตรูพืชชุมชน ม.9 ต.ผักขวาง	ศูนย์จัดการศัตรูพืชชุมชน (ศจช.)	หมู่ที่9 ตำบลผักขวาง อำเภอทองแสนขัน จังหวัดอุดรดิตถ์	นายวีระชัย วงศ์บุตร
168	ศูนย์จัดการดินปุ๋ยชุมชน ม.9 ต.ผักขวาง	ศูนย์จัดการดินปุ๋ยชุมชน (ศดปช.)	หมู่ที่9 ตำบลผักขวาง อำเภอทองแสนขัน จังหวัดอุดรดิตถ์	นายจิรพงษ์ กุลให้
169	ศูนย์จัดการศัตรูพืชชุมชน ม.6 ต.ผักขวาง	ศูนย์จัดการศัตรูพืชชุมชน (ศจช.)	หมู่ที่6 ตำบลผักขวาง อำเภอทองแสนขัน จังหวัดอุดรดิตถ์	นายนาเราะ พิมพ์สวน
170	ศูนย์เรียนรู้เศรษฐกิจพอเพียง	ศูนย์เรียนรู้เศรษฐกิจพอเพียง/เกษตรทฤษฎีใหม่/เกษตรผสมผสาน	หมู่ที่11 ตำบลผักขวาง อำเภอทองแสนขัน จังหวัดอุดรดิตถ์	นายสามารถ มโนรส
171	บ้านนาภูผาฟาร์ม ม.6 ต.ผักขวาง	ศูนย์เรียนรู้เศรษฐกิจพอเพียง/เกษตรทฤษฎีใหม่/เกษตรผสมผสาน	หมู่ที่ม.6 ตำบลผักขวาง อำเภอทองแสนขัน จังหวัดอุดรดิตถ์	นางอนงค์ เทียงทัต
172	ศูนย์เรียนรู้เศรษฐกิจพอเพียงบ้านแพะ	ศูนย์เรียนรู้เศรษฐกิจพอเพียง/เกษตรทฤษฎีใหม่/เกษตรผสมผสาน	หมู่ที่7 ตำบลบ่อทอง อำเภอทองแสนขัน จังหวัดอุดรดิตถ์	นายนิรุจ ดั่งดี
ที่	ชื่อศูนย์เครือข่าย	ประเภทศูนย์	ที่อยู่	ชื่อเกษตรกร
173	ศูนย์เรียนรู้เศรษฐกิจพอเพียงม.7 ต.บ่อทอง	ศูนย์เรียนรู้เศรษฐกิจพอเพียง/เกษตรทฤษฎีใหม่/เกษตรผสมผสาน	หมู่ที่7 ตำบลบ่อทอง อำเภอทองแสนขัน จังหวัดอุดรดิตถ์	นายอนงค์ ขอบธรรม

ที่	ชื่อศูนย์เครือข่าย	ประเภทศูนย์	ที่อยู่	ชื่อเกษตรกร
174	ศูนย์เรียนรู้เศรษฐกิจพอเพียงม.15 ต.บ่อทอง	ศูนย์เรียนรู้เศรษฐกิจพอเพียง/เกษตรทฤษฎีใหม่/เกษตรผสมผสาน	หมู่ที่15 ตำบลบ่อทอง อำเภอบึงสามพัน จังหวัดอุดรดิตถ์	นางบุญเลิศ บุญปลีก
175	ศูนย์เรียนรู้เศรษฐกิจพอเพียงม.2 ต.บ่อทอง	ศูนย์เรียนรู้เศรษฐกิจพอเพียง/เกษตรทฤษฎีใหม่/เกษตรผสมผสาน	หมู่ที่2 ตำบลบ่อทอง อำเภอบึงสามพัน จังหวัดอุดรดิตถ์	นางจิตาภา อยู่เจริญ
176	ศูนย์เรียนรู้สหกรณ์การเกษตรทองแสนขัน จำกัด	ศูนย์เรียนรู้ด้านสหกรณ์	หมู่ที่9 ตำบลบ่อทอง อำเภอบึงสามพัน จังหวัดอุดรดิตถ์	นายชัยโย อุดอิน
177	ศูนย์เรียนรู้ด้านประมง	ศูนย์เรียนรู้ด้านประมง	หมู่ที่2 ตำบลบ่อทอง อำเภอบึงสามพัน จังหวัดอุดรดิตถ์	นายอภิัย เขียวเพชร
178	ศคปช.ม.2 ต.บ่อทอง อ.ทองแสนขัน จ.อุดรดิตถ์	ศูนย์จัดการดินปุ๋ยชุมชน (ศคปช.)	หมู่ที่ม.2 ตำบลบ่อทอง อำเภอบึงสามพัน จังหวัดอุดรดิตถ์	นายพิต คำมิ่ง
179	ศูนย์เรียนรู้เทคโนโลยีการผลิตอ้อย	ศูนย์เรียนรู้ด้านพืชไร่	หมู่ที่3 ตำบลป่าคาย อำเภอบึงสามพัน จังหวัดอุดรดิตถ์	นางเพชรรัตน์ วันแก้ว
180	ศูนย์เรียนรู้ด้านประมง	ศูนย์เรียนรู้ด้านประมง	หมู่ที่7 ตำบลป่าคาย อำเภอบึงสามพัน จังหวัดอุดรดิตถ์	นายขจรศักดิ์ เดชะผล
181	ศูนย์เรียนรู้กิจกรรม ต.ป่าคาย อ.ทองแสนขัน	ศูนย์เรียนรู้เศรษฐกิจพอเพียง/เกษตรทฤษฎีใหม่/เกษตรผสมผสาน	หมู่ที่7 ตำบลป่าคาย อำเภอบึงสามพัน จังหวัดอุดรดิตถ์	นายขจรศักดิ์ เดชะผล
182	ศูนย์เรียนรู้เศรษฐกิจพอเพียง	ศูนย์เรียนรู้เศรษฐกิจพอเพียง/เกษตรทฤษฎีใหม่/เกษตรผสมผสาน	หมู่ที่3 ตำบลน้ำพี อำเภอบึงสามพัน จังหวัดอุดรดิตถ์	นายเฉลียว มีแก้วแกม
183	ศูนย์เรียนรู้เศรษฐกิจพอเพียงบ้านห้วยปลาตุก	ศูนย์เรียนรู้เศรษฐกิจพอเพียง/เกษตรทฤษฎีใหม่/เกษตรผสมผสาน	หมู่ที่5 ตำบลน้ำพี อำเภอบึงสามพัน จังหวัดอุดรดิตถ์	นางดอกพุดน้อย มั่นไสย
184	ศูนย์เรียนรู้เศรษฐกิจพอเพียงชุมชนตำบลน้ำพี	ศูนย์เรียนรู้ด้านปศุสัตว์	หมู่ที่6 ตำบลน้ำพี อำเภอบึงสามพัน จังหวัดอุดรดิตถ์	นายขวลิต เกษมสำราญ
185	ศูนย์เรียนรู้เศรษฐกิจพอเพียงบ้านป่าไม้เนินสะอาด	ศูนย์เรียนรู้เศรษฐกิจพอเพียง/เกษตรทฤษฎีใหม่/เกษตรผสมผสาน	หมู่ที่7 ตำบลน้ำพี อำเภอบึงสามพัน จังหวัดอุดรดิตถ์	นายลอง ปานทอง
186	ศูนย์เรียนรู้เครือข่ายบ้านหนองหิน	ศูนย์เรียนรู้เศรษฐกิจพอเพียง/เกษตรทฤษฎีใหม่/เกษตรผสมผสาน	หมู่ที่6 ตำบลน้ำพี อำเภอบึงสามพัน จังหวัดอุดรดิตถ์	นายภิศิษฐ์ วงศ์ทอง
187	ศูนย์เรียนรู้ด้านประมง	ศูนย์เรียนรู้ด้านประมง	หมู่ที่9 ตำบลน้ำพี อำเภอบึงสามพัน จังหวัดอุดรดิตถ์	นายประพจน์ เรืองรัมย์
188	วนเกษตรและเกษตรผสมผสาน	ศูนย์เรียนรู้เศรษฐกิจพอเพียง/เกษตรทฤษฎีใหม่/เกษตรผสมผสาน	หมู่ที่ม.7 ตำบลน้ำพี อำเภอบึงสามพัน จังหวัดอุดรดิตถ์	จำสืบเอกธานินทร์ ชินวงศ์พรหม

## 10. ข้อมูล 1 ตำบล 1 กลุ่มเกษตรกรทฤษฎีใหม่

สรุปจำนวนเกษตรกรที่เข้าร่วมโครงการ 1 ตำบล 1 กลุ่มเกษตรกรทฤษฎีใหม่ จังหวัดอุดรดิตถ์ ระยะที่ 1-6

อำเภอ	ตำบล	จำนวนเกษตรกร ระยะที่ 1 - 3	จำนวนเกษตรกร ระยะที่ 4 - 5	จำนวนเกษตรกร ระยะที่ 6	รวม (ราย)
เมืองอุดรดิตถ์	ท่าเสา	2	0	0	2
	บ้านดำน	3	0	0	3
	ถ้ำกลอง	5	0	3	8
	วังกะพี้	2	2	0	4
	น้ำริด	0	3	0	3
ตรอน	ข่อยสูง	7	1	1	9
	หาดสองแคว	4	0	0	4
	วังแดง	2	0	2	4
	น้ำอ่าง	2	4	4	10
พิชัย	ท่ามะเฟือง	3	9	0	12
	นาอิน	0	2	1	3
บ้านโคก	บ้านโคก	8	1	0	9
รวม		38	22	11	71

## 11. ข้อมูลการเกษตรทฤษฎีใหม่ (5 ประสาน สืบสานเกษตรทฤษฎีใหม่ถวายในหลวง)

จุดเรียนรู้ตามโครงการเกษตรทฤษฎีใหม่ ภายใต้รูปแบบเกษตรกรรมยั่งยืน ปีงบประมาณ พ.ศ. 2564

ที่	ชื่อเกษตรกร	ที่อยู่				เข้าร่วม โครงการฯ ปี	หน่วยงานรับผิดชอบ
		บ้านเลขที่	หมู่ที่	ตำบล	อำเภอ		
1	นายศักดิ์ พันธุ์เจริญ	156/1	5	ท่าปลา	ท่าปลา	2560	สำนักงานประมงจังหวัด
2	นายแปลง เพ็ชรเสา	111	5	น้ำหมัน	ท่าปลา	2561	สำนักงานประมงจังหวัด
3	นายสมพร ธิจร	35	8	หาดลำ	ท่าปลา	2560	สำนักงานประมงจังหวัด
4	นางสังเวียน โนมาศ	4	7	ร่วมจิต	ท่าปลา	2562	สำนักงานประมงจังหวัด
5	นายกนกภณ จันแจ	50/1	10	ฝายหลวง	ลับแล	2562	สำนักงานประมงจังหวัด
6	นายสมศักดิ์ ผ่องใส	53	4	ไผ่ล้อม	ลับแล	2560	ศูนย์วิจัยและพัฒนาการเกษตร
7	นายพิพัฒน์ กุลไช	155/2	2	ไผ่ล้อม	ลับแล	2561	ศูนย์วิจัยและพัฒนาการเกษตร
8	นางสำเร็จ สว่างใจ	63	4	ไผ่ล้อม	ลับแล	2561	ศูนย์วิจัยและพัฒนาการเกษตร
9	นายสิงห์ จามูล	25/1	11	ฝายหลวง	ลับแล	2561	ศูนย์วิจัยและพัฒนาการเกษตร
10	นายละออง ปานทอง	59	7	น้ำพี	ทองแสนขัน	2561	สำนักงานปฏิรูปที่ดินเพื่อเกษตรกรรม
11	นายสังัด มีมา	11	4	บ้านเสี้ยว	ฟากท่า	2560	สำนักงานปฏิรูปที่ดินเพื่อเกษตรกรรม
12	นายบุญส่ง เรืองเดช	159	11	วังแดง	ตรอน	2560	สำนักงานปศุสัตว์จังหวัด
13	นายฉนะ อุปะทะ	28/1	1	น้ำอ่าง	ตรอน	2560	สำนักงานปศุสัตว์จังหวัด
14	นายจิรวัดน์ ชมภูน้อย	153	4	ท่าแฝก	น้ำปาด	2560	สำนักงานตรวจบัญชีสหกรณ์
15	นายชนะ ผาทอง	51	1	นาขุม	บ้านโคก	2560	สถานีพัฒนาที่ดิน
16	นางศศิธร อ่อนคง	53/2	3	คิ่งตะเกา	เมือง	2560	สำนักงานสหกรณ์จังหวัด
17	นางมารศรี สิงห์เสวก		4	วังดิน	เมือง	2560	สำนักงานสหกรณ์จังหวัด
18	นางจำลอง สิริจุ	52/1	10	ท่าเสา	เมือง	2562	สำนักงานเกษตรจังหวัด
19	นางเข็มจิรา สร้อยสุวรรณ	250	7	วังกะพี้	เมือง	2562	สำนักงานเกษตรจังหวัด
20	นางเหมือน แจ่มั่น	59/2	1	บ้านดำน	เมือง	2562	สำนักงานเกษตรจังหวัด

ที่	ชื่อเกษตรกร	ที่อยู่				เข้าร่วมโครงการฯ ปี	หน่วยงานรับผิดชอบ
		บ้านเลขที่	หมู่ที่	ตำบล	อำเภอ		
21	นางปริณดา ผุยน้อย	131	1	ผักขวาง	ทองแสนขัน	2562	สำนักงานเกษตรจังหวัด
22	นายคำหล้า ค่ายคำ	88/2	2	น้ำไคร้	น้ำปาด	2562	สำนักงานเกษตรจังหวัด
23	นายอดิศักดิ์ เอ้าปาน	75/2	5	แสนตอ	น้ำปาด	2562	สำนักงานเกษตรจังหวัด
24	นายสมศักดิ์ ซ้อนสมบัติ	1/1	2	ท่าแฝก	น้ำปาด	2562	สำนักงานเกษตรจังหวัด
25	นายภัทรพงษ์ ปัญญาสงค์	๖	6	บ้านเสี้ยว	ฟากท่า	2562	สำนักงานเกษตรจังหวัด
26	นายณรงค์วัฒน์ ไชยเชาญ์	232/6	6	บ้านเสี้ยว	ฟากท่า	2562	สำนักงานเกษตรจังหวัด
27	นางสาวมณีนรัตน์ ภาโนมัย	28	9	ไร่อ้อย	พิชัย	2562	สำนักงานเกษตรจังหวัด
28	นายปรีชา ห้องบัว	154	3	บ้านหม้อ	พิชัย	2560	สำนักงานเกษตรจังหวัด
29	นายนิคม เร่งเจริญ	30	9	คอรัม	พิชัย	2561	สำนักงานเกษตรจังหวัด
30	นายพงษ์ศิริวัฒน์ พิณทอง	123	1	นayang	พิชัย	2560	สำนักงานเกษตรจังหวัด
31	นางชมพูนุทต์ แวงดา	39/2	6	ท่าสัก	พิชัย	2562	สำนักงานเกษตรจังหวัด
32	นายดาวรุ่ง ช้างต่อ	26	9	ท่ามะเฟือง	พิชัย	2561	สำนักงานเกษตรจังหวัด
33	นางกัลยา ทองศรีจันทร์	65/2	2	บ้านดารา	พิชัย	2560	สำนักงานเกษตรจังหวัด
34	นางสมบัติ อ่องอ่อง	4	1	ไผ่ล้อม	ลับแล	2561	ศูนย์เมล็ดพันธุ์ข้าวแพร่
35	นายสุรียา อินจ่าย	204	4	หาดกรวด	เมือง	2562	ศูนย์เมล็ดพันธุ์ข้าวแพร่
36	นายนิติธร ปามิตร	349	3	บ้านโคก	บ้านโคก	2561	สถานีพัฒนาที่ดิน
37	นายวิทยา มีหอม	15	6	บ้านเสี้ยว	ฟากท่า	2562	สำนักงานปฏิรูปที่ดินเพื่อเกษตรกรรม
38	นายสนั่น อำเภอเมือง	6/2	4	ไผ่ล้อม	ลับแล	2560	ศูนย์วิจัยและพัฒนาการเกษตร
39	นายบรรณศักดิ์ เครือคำ	54/1	3	ด่านแม่ค้ำมัน	ลับแล	2560	ศูนย์วิจัยและพัฒนาการเกษตร
40	นายสมหมาย เณรแย้ม	77	4	ทุ่งยั้ง	ลับแล	2560	ศูนย์วิจัยและพัฒนาการเกษตร
41	ด.ต.চারัค บุญมาละ	53/2	5	ฝายหลวง	ลับแล	2561	ศูนย์วิจัยและพัฒนาการเกษตร
42	นายประเสริฐ ฟูไผ่ตีบ	65	1	วังดิน	เมือง	2560	สำนักงานสหกรณ์จังหวัด

## 12. ข้อมูล Smart Farmer และ Young Smart Farmer

อำเภอ	จำนวน Smart Farmer (ราย)	จำนวน Young Smart Farmer (ราย)	รวม
เมืองอุดรดิตถ์	580	69	649
ตรอน	275	33	308
ท่าปลา	112	35	147
น้ำปาด	92	11	103
ฟากท่า	88	34	122
บ้านโคก	223	19	242
พิชัย	498	48	546
ลับแล	209	41	250
ทองแสนขัน	152	34	186
<b>รวม</b>	<b>2,229</b>	<b>324</b>	<b>2,553</b>

ที่มา : หน่วยงานสังกัดกระทรวงเกษตรและสหกรณ์จังหวัดอุดรดิตถ์ ข้อมูลสะสมตั้งแต่ปี 2558 - 2563

## 13. ข้อมูลสถาบันเกษตรกรและองค์กรเกษตรกร

## 13.1 ประเภทสหกรณ์และจำนวนสมาชิกในจังหวัดอุดรดิตถ์

ประเภทสหกรณ์	จำนวนสหกรณ์ (แห่ง)	จำนวนสมาชิก		
		รวมสมาชิกทั้งหมด (คน)	สมาชิกสามัญ (คน)	สมาชิกสมทบ (คน)
1. สหกรณ์การเกษตร	74	106,265	102,543	3,722
2. สหกรณ์ประมง	1	200	189	11
3. สหกรณ์นิคม	3	4,427	4,368	59
4. สหกรณ์ออมทรัพย์	9	15,778	13,979	1,799
5. สหกรณ์ร้านค้า	-	-	-	-
6. สหกรณ์บริการ	3	165	165	-
7. สหกรณ์เครดิตยูเนี่ยน	-	-	-	-
<b>รวม</b>	<b>90</b>	<b>126,835</b>	<b>121,244</b>	<b>5,591</b>

ที่มา : สำนักงานสหกรณ์จังหวัดอุดรดิตถ์ ข้อมูล ณ วันที่ 1 มกราคม 2564

## 13.2 ประเภทกลุ่มเกษตรกรและจำนวนสมาชิกในจังหวัดอุดรดิตถ์

ประเภทกลุ่มเกษตรกร	จำนวนกลุ่ม เกษตรกร (แห่ง)	จำนวนสมาชิก		
		รวมสมาชิกทั้งหมด (คน)	สมาชิกสามัญ (คน)	สมาชิกสมทบ (คน)
1. กลุ่มเกษตรกรทำนา	45	6,835	6,835	-
2. กลุ่มเกษตรกรทำสวน	5	564	564	-
3. กลุ่มเกษตรกรเลี้ยงสัตว์	2	95	95	-
4. กลุ่มเกษตรกรทำไร่	4	413	413	-
5. ชุมชนประมงท้องถิ่น	-	-	-	-
6. กลุ่มเกษตรกรอื่น ๆ (ระบุ)	-	-	-	-
<b>รวม</b>	<b>56</b>	<b>7,907</b>	<b>7,907</b>	<b>-</b>

ที่มา : สำนักงานสหกรณ์จังหวัดอุดรดิตถ์ ข้อมูล ณ วันที่ 1 มกราคม 2564

## 13.3 วิสาหกิจชุมชน

## 1) ข้อมูลรายชื่อวิสาหกิจชุมชนที่เคยประกอบการโดยเป็นนิติบุคคลการก่อนการยื่นขอจดทะเบียน

ที่	ชื่อ วิสาหกิจชุมชน	ที่ตั้ง	นิติบุคคล
1	กลุ่มไร่นาสวนผสมผสวน ม.3	102 หมู่ 3 ต.ขุนฝาง อ.เมืองอุดรดิตถ์ จ.อุดรดิตถ์ โทรศัพท์ 0987766799	วิสาหกิจชุมชนกลุ่มไร่นาสวนผสม ม.3 ต.ขุนฝาง
2	ช้างดี	1 หมู่ 3 ต.ท่าเสา อ.เมืองอุดรดิตถ์ จ.อุดรดิตถ์ โทรศัพท์ 055417371	สุรชัยรุ่งเรือง
3	กลุ่มผู้เลี้ยงโคเนื้อร่วมจิต	45 หมู่ 9 ต.ร่วมจิต อ.ท่าปลา จ.อุดรดิตถ์ โทรศัพท์ 0808439658	กลุ่มเกษตรกรผู้เลี้ยงสัตว์บ้านเนินสิงห์
4	สิงห์นาคา	30 หมู่ 3 ต.ท่าปลา อ.ท่าปลา จ.อุดรดิตถ์ โทรศัพท์ 0896713953	ผลิตสุรากลั่นชุมชนกลุ่มนาคาทอง
5	นาคาทอง	89/1 หมู่ 3 ต.ท่าปลา อ.ท่าปลา จ.อุดรดิตถ์ โทรศัพท์ 0894948857	ผลิตสุรากลั่นชุมชนกลุ่มนาคาทอง
6	กลุ่มเกษตรกรทำสวนไม้ผล ตำบลหาดล้า	5/1 หมู่ 5 ต.หาดล้า อ.ท่าปลา จ.อุดรดิตถ์ โทรศัพท์ 019731413	กลุ่มเกษตรกรทำสวนไม้ผลตำบลหาดล้า



ที่	ชื่อ วิสาหกิจชุมชน	ที่ตั้ง	นิติบุคคล
7	นาแปลงใหญ่ กลุ่มเกษตรกรข้าวหอมนาอิน	115 หมู่ 7 ต.นาอิน อ.พิชัย จ.อุดรดิตถ์ โทรศัพท์ 0845979354	ห้างหุ้นส่วนจำกัดกลุ่มข้าวหอมนาอิน
8	แปรรูปการเกษตรทองดี	11/2 หมู่ 1 ต.บ้านหม้อ อ.พิชัย จ.อุดรดิตถ์ โทรศัพท์ 0625645263	สหกรณ์การเกษตร
9	สุรากลับบ้านริมคลอง	17 หมู่ 6 ต.ไผ่ล้อม อ.ลับแล จ.อุดรดิตถ์ โทรศัพท์ 031674326	ไม่มี
10	กลุ่มเกษตรกรทำนาป่าคาย	59/3 หมู่ 1 ต.ป่าคาย อ.ทองแสนขัน จ.อุดรดิตถ์ โทรศัพท์ 096150193	กลุ่มเกษตรกรทำนาป่าคาย
11	กลุ่มเกษตรกรทำนาบ่อทอง	102 หมู่ 12 ต.บ่อทอง อ.ทองแสนขัน จ.อุดรดิตถ์ โทรศัพท์ 062028983	ทำนา

## 2) ข้อมูลสรุปประเภทกิจการของวิสาหกิจชุมชนและ/หรือข่ายที่ผลิตสินค้าและบริการ

ลำดับที่	เขต/จังหวัด/อำเภอ	วิสาหกิจชุมชน จำนวน (แห่ง)	เครือข่ายวิสาหกิจชุมชน จำนวน (แห่ง)
1	เมืองอุดรดิตถ์	<u>178</u>	<u>7</u>
2	ตรอน	<u>78</u>	<u>2</u>
3	ท่าปลา	<u>117</u>	<u>0</u>
4	น้ำปาด	<u>115</u>	<u>0</u>
5	ฟากท่า	<u>70</u>	<u>0</u>
6	บ้านโคก	<u>70</u>	<u>0</u>
7	พิชัย	<u>114</u>	<u>0</u>
8	ลับแล	<u>105</u>	<u>0</u>
9	ทองแสนขัน	<u>96</u>	<u>0</u>
รวมทั้งหมด		<u>943</u>	<u>9</u>

## 3) ข้อมูลสรุปจำนวนวิสาหกิจชุมชนและเครือข่ายวิสาหกิจชุมชนที่อนุมัติการจดทะเบียนแล้ว จำแนกตามประเภทกิจการ

ลำดับที่	ประเภทกิจการ	จำนวนแห่ง	
		วิสาหกิจชุมชน	เครือข่ายวิสาหกิจชุมชน
การผลิตสินค้า			
1	การผลิตพืช	<u>370</u>	<u>5</u>
2	การผลิตปศุสัตว์	<u>194</u>	<u>1</u>
3	การผลิตประมง	<u>41</u>	<u>1</u>
4	การแปรรูปและผลิตภัณฑ์อาหาร	<u>169</u>	<u>3</u>
5	ผลิตภัณฑ์ผ้าทอ/เสื้อผ้า	<u>69</u>	<u>0</u>
6	เครื่องจักสาน	<u>29</u>	<u>0</u>
7	ดอกไม้ประดิษฐ์	<u>10</u>	<u>0</u>

ลำดับที่	ประเภทกิจการ	จำนวนแห่ง	
		วิสาหกิจชุมชน	เครือข่ายวิสาหกิจชุมชน
8	เครื่องจักรกล	<u>1</u>	<u>0</u>
9	ของชำร่วย / ของที่ระลึก	<u>6</u>	<u>0</u>
10	ผลิตภัณฑ์สมุนไพร	<u>21</u>	<u>0</u>
11	เครื่องดื่ม	<u>78</u>	<u>0</u>
12	เครื่องประดับ/อัญมณี	<u>1</u>	<u>0</u>
13	เครื่องมือ/เฟอร์นิเจอร์	<u>12</u>	<u>0</u>
14	เครื่องหนัง	<u>0</u>	<u>0</u>
15	การผลิตปัจจัยการผลิต	<u>90</u>	<u>0</u>
16	เครื่องปั้น	<u>3</u>	<u>0</u>
17	สิ่งประดิษฐ์จากโลหะ	<u>4</u>	<u>0</u>
18	การผลิตสินค้าอื่นๆ	<u>60</u>	<u>1</u>
<b>การให้บริการ</b>			
1	ร้านค้าชุมชน	<u>15</u>	<u>2</u>
2	ออมทรัพย์ชุมชน	<u>11</u>	<u>0</u>
3	ท่องเที่ยว	<u>13</u>	<u>2</u>
4	สุขภาพ	<u>0</u>	<u>0</u>
5	ซ่อมเครื่องจักรกล	<u>0</u>	<u>0</u>
6	บริการอื่นๆ	<u>119</u>	<u>5</u>

4) ข้อมูลสรุปผลการประเมินศักยภาพภาพจำแนกตามพื้นที่ ภาพรวมทั้งหมดของจังหวัดอุดรดิตถ์

ลำดับที่	เขต/จังหวัด/ อำเภอ	วิสาหกิจชุมชน (แห่ง)						
		ดี	ร้อยละ	ปานกลาง	ร้อยละ	ปรับปรุง	ร้อยละ	รวม
1	เมืองอุดรดิตถ์	<u>11</u>	15.71	<u>40</u>	57.14	<u>19</u>	27.14	70
2	ตรอน	<u>31</u>	49.21	<u>32</u>	50.79	<u>0</u>	0	63
3	ท่าปลา	<u>34</u>	79.07	<u>9</u>	20.93	<u>0</u>	0	43
4	น้ำปาด	<u>18</u>	39.13	<u>27</u>	58.7	<u>1</u>	2.17	46
5	ฟากท่า	<u>18</u>	58.06	<u>13</u>	41.94	<u>0</u>	0	31
6	บ้านโคก	<u>21</u>	33.87	<u>41</u>	66.13	<u>0</u>	0	62
7	พิชัย	<u>15</u>	15.79	<u>72</u>	75.79	<u>8</u>	8.42	95
8	ลับแล	<u>64</u>	77.11	<u>19</u>	22.89	<u>0</u>	0	83
9	ทองแสนขัน	<u>17</u>	27.42	<u>42</u>	67.74	<u>3</u>	4.84	62
<b>รวมทั้งหมด</b>		<b>229</b>	<b>41.26</b>	<b>295</b>	<b>53.15</b>	<b>31</b>	<b>5.59</b>	<b>555</b>

ที่มา : สำนักงานเกษตรจังหวัดอุดรดิตถ์ ข้อมูล ณ วันที่ 7 มิถุนายน 2564

## 14. ข้อมูลร้านจำหน่ายปัจจัยการผลิตด้านการเกษตรและด้านปศุสัตว์ในพื้นที่จังหวัดอุดรธานี

## 14.1 ข้อมูลจำนวนร้านจำหน่ายปัจจัยการผลิตด้านการเกษตรในพื้นที่จังหวัดอุดรธานี

อำเภอ	จำหน่ายปัจจัยผลิตทางการเกษตร							รวม
	วัตถุดิบ อันตราย	ปุ๋ย	เมล็ด พันธุ์	วัตถุดิบ อันตราย และ ปุ๋ย	วัตถุดิบอันตราย และเมล็ด พันธุ์	ปุ๋ย และ เมล็ดพันธุ์	จำหน่าย ทั้ง 3 ชนิด	
อำเภอตรอน	-	7	5	3	-	18	11	44
อำเภอทองแสนขัน	1	5	2	2	1	13	17	41
อำเภอท่าปลา	-	6	3	-	-	14	11	34
อำเภอน้ำปาด	-	8	2	3	-	20	12	45
อำเภอบ้านโคก	-	2	6	1	1	11	14	35
อำเภอพิชัย	3	19	12	7	2	38	38	119
อำเภอฟากท่า	1	2	1	1	-	8	5	18
อำเภอเมืองอุดรธานี	-	23	4	3	-	41	28	99
อำเภอลับแล	1	16	2	5	1	22	14	61
<b>รวม</b>	<b>6</b>	<b>88</b>	<b>37</b>	<b>25</b>	<b>5</b>	<b>185</b>	<b>150</b>	<b>496</b>

ที่มา : ศูนย์วิจัยและพัฒนาการเกษตรอุดรธานี ข้อมูล ณ วันที่ 8 มิถุนายน 2564

## 14.2 ข้อมูลสรุปร้านอาหารสัตว์ควบคุมเฉพาะในพื้นที่จังหวัดอุดรธานี

ที่	อำเภอ	จำนวนร้านค้า
1	ตรอน	21
2	ทองแสนขัน	17
3	ท่าปลา	15
4	น้ำปาด	12
5	บ้านโคก	7
6	พิชัย	18
7	ฟากท่า	5
8	เมืองอุดรธานี	69
9	ลับแล	15
	<b>รวม</b>	<b>179</b>

ที่มา : สำนักงานปศุสัตว์จังหวัดอุดรธานี ข้อมูล ณ วันที่ 10 มิถุนายน 2564

## 15. ข้อมูลด้านเทคโนโลยีพลังงานทดแทนเพื่อการเกษตร

## 15.1 กลุ่มวิสาหกิจชุมชนโรงอบแห้งพลังงานแสงอาทิตย์

ที่	ชื่อกลุ่ม	ที่อยู่	ชื่อประธานกลุ่ม
1	กลุ่มวิสาหกิจชุมชนแปรรูปมะขามหวาน	หมู่ 1 ต.บ้านเสี้ยว อ.ปากท่า จ.อุตรดิตถ์	นางกมลรัตน์ ท้าวน้อย
2	กลุ่มวิสาหกิจชุมชนเมล็ดมะม่วงหิมพานต์	หมู่ 4 ต.วังดิน อ.เมือง จ.อุตรดิตถ์	นายประเสริฐ ฟูไต้บ
3	กลุ่มวิสาหกิจชุมชนแปรรูปผลิตภัณฑ์เห็ด	หมู่ 2 ต.ไผ่ล้อม อ.ลับแล จ.อุตรดิตถ์	นางมาลัย ทองอยู่
4	กลุ่มวิสาหกิจชุมชนเกษตรสุขภาพ	หมู่ 6 ต.บ้านเกาะ อ.เมือง จ.อุตรดิตถ์	นางพัชนี สุรินทร์
5	กลุ่มวิสาหกิจชุมชนข้าวแคบ-ข้าวพัน	ต.ศรีพนมมาศ อ.เมือง จ.อุตรดิตถ์	นางสาวกัญญาวี วันสุข
6	กลุ่มวิสาหกิจชุมชนไข่เค็มกะทิสมนไพร ซูเปอร์จิว	หมู่ 4 ต.ม่วงเจ็ดต้น อ.บ้านโคก จ.อุตรดิตถ์	นางบุญจันทร์ เลิศสกุล
7	กลุ่มวิสาหกิจชุมชนข้าวคนละมุง	หมู่ 4 ต.ไร่ฮ้อย อ.พิชัย จ.อุตรดิตถ์	นางกานดา จงอยู่สุข
8	กลุ่มวิสาหกิจชุมชนแปรรูปผลผลิต การเกษตรน้ำหมักใหม่เจริญ	หมู่ 11 ต.ผักขง อ.ทองแสนขัน จ.อุตรดิตถ์	นางราตรี แสงสุข
9	กลุ่มวิสาหกิจชุมชนคนรักพลังงานบ้าน ห้วยบง	หมู่ 7 9.ป่าเช่า อ.เมือง จ.อุตรดิตถ์	นายลือ เกิดสาย
10	กลุ่มวิสาหกิจชุมชนตำบลร่วมจิต	118/1 ม.3 บ้านร่วมจิต ต.ร่วมจิต อ.ท่าปลา จ.อุตรดิตถ์	นางเจริญ งามยศ
11	กลุ่มวิสาหกิจชุมชนโรงเรียนทำกิน-ทำใช้	บ้านดงสระแก้ว ต.ไผ่ล้อม อ.ลับแล จ.อุตรดิตถ์	นางสำเร็จ สว่างใจ
12	กลุ่มวิสาหกิจชุมชนผู้ผลิตสับปะรดห้วยมุ่น ครบวงจร	ต.ห้วยมุ่น อ.น้ำปาด จ.อุตรดิตถ์	นางสาวธิดารัตน์
13	กลุ่มวิสาหกิจชุมชนกลุ่มธุรกิจจักสาน งานคนแก่	ต.หาดงิ้ว อ.เมือง จ.อุตรดิตถ์	นายบุญธรรม อินเบิด
14	กลุ่มวิสาหกิจชุมชนเกษตรอินทรีย์ บ้านห้อยสูง	ต.ห้อยสูง อ.ตรอน จ.อุตรดิตถ์	นางชญาณิล มั่นอิม
15	กลุ่มวิสาหกิจชุมชนนวดแผนไทยด้วย สมุนไพรเพื่อสุขภาพ	ต.เด่นเหล็ก อ.น้ำปาด จ.อุตรดิตถ์	นางนลินทิพย์
16	กลุ่มวิสาหกิจชุมชนมะม่วงหิมพานต์และ ผลผลิตทางการเกษตร	ต.บ้านเสี้ยว อ.ปากท่า (ระบบอบแห้ง ขนาด2x2 เมตร)	นางกัลยา ชัยวัง

## 15.2 ผู้ได้รับสนับสนุนระบบสูบน้ำด้วยพลังงานแสงอาทิตย์

ที่	สถานที่ได้รับสนับสนุน	ที่อยู่	ชื่อ-เบอร์โทรศัพท์ ผู้ดูแลระบบ
1	บ้านยางโตน (ระบบเกษตร)	หมู่ที่ 4 ต.วังดิน อ.เมืองอุตรดิตถ์ จ.อุตรดิตถ์	ผู้ช่วยประเสริฐ 089-269-8801
2	บ้านห้วยไร่ (ระบบประปา)	หมู่ที่ 5 ต.ทุ่งยั้ง อ.ลับแล จ.อุตรดิตถ์	ลุงสาย 081-038-4489
3	บ้านห้วยดุม (ระบบประปา)	หมู่ที่ 10 ต.ทุ่งยั้ง .ลับแล จ.อุตรดิตถ์	ฟิล์มไชย
4	บ้านดงสระแก้ว 1 (ระบบเกษตร)	หมู่ที่ 5 ต.ไผ่ล้อม อ.ลับแล จ.อุตรดิตถ์	นายกบ้านดงสระแก้ว
5	บ้านดงสระแก้ว 2 (ระบบเกษตร)	หมู่ที่ 5 ต.ไผ่ล้อม อ.ลับแล จ.อุตรดิตถ์	นายกบ้านดงสระแก้ว

## 16. ข้อมูลโรงงานและแหล่งรับซื้อผลผลิตทางการเกษตร

## 16.1 ข้อมูลโรงงานอุตสาหกรรม จังหวัดอุตรดิตถ์

อำเภอ	ประเภทการเกษตร	ประเภททั่วไป	รวม
เมืองอุตรดิตถ์	37	90	127
ตรอน	9	10	19
ทองแสนขัน	14	20	36
ท่าปลา	-	5	5
น้ำปาด	5	4	9
บ้านโคก	5	2	7
พิชัย	8	14	22
พากท่า	-	1	1
ลับแล	2	8	10
รวม	80	156	236

ที่มา : สำนักงานอุตสาหกรรมจังหวัดอุตรดิตถ์ ข้อมูล ณ วันที่ 10 มิถุนายน 2564

## 16.2 ข้อมูลโรงงานอุตสาหกรรม ด้านการเกษตร จังหวัดอุตรดิตถ์

ที่	ชื่อโรงงาน	ประกอบกิจการ	จำนวน คนงาน	อำเภอ	โทรศัพท์
1	ห้างหุ้นส่วนจำกัด เล่าซุ่นเส็ง (อุตรดิตถ์)	ทำลูกดาวเชื่อม หน่อไม้ บรรจุกะป๋อง และป๊อบ	22	เมืองอุตรดิตถ์	411294
2	ห้างหุ้นส่วนจำกัด อุตรดิตถ์จันทร์พานิช	ทำลูกดาวเชื่อม หน่อไม้บรรจุกะป๋อง	16	เมืองอุตรดิตถ์	
3	บุญญะศาสตร์	ทำเส้นก๋วยเตี๋ยว	25	เมืองอุตรดิตถ์	055-411179
4	โรงสีคะวีรัตน์	สีข้าว (กำลังสีสูงสุดของ ร้านสีข้าว 50 เกวียน/วัน)	25	เมืองอุตรดิตถ์	055-411677
5	สหกรณ์การเกษตรเมือง อุตรดิตถ์ จำกัด	อบเมล็ดพืช สีข้าว และเก็บรักษา ข้าวเปลือกในไซโล กำลังการผลิต 40 เกวียน/วัน	9	เมืองอุตรดิตถ์	
6	โรงสีสหกรณ์การเกษตร เมืองอุตรดิตถ์	เก็บรักษา เมล็ดพืช	16	เมืองอุตรดิตถ์	055-409778
7	ลูกชิ้น พ.ล.	ทำลูกชิ้น	9	เมืองอุตรดิตถ์	
8	โรงสีศุภรักษ์	สีข้าว อบเมล็ดข้าวเปลือก และเก็บรักษา	14	เมืองอุตรดิตถ์	055-409693
9	ชุมนุมสหกรณ์จังหวัด อุตรดิตถ์ จำกัด	สีข้าว กำลังสีสูงสุดของร้านสีข้าว 60 เกวียน/วัน	11	เมืองอุตรดิตถ์	055-411067
10	สหกรณ์การเกษตรเมือง อุตรดิตถ์	สีข้าว กำลังสีสูงสุดของร้านสีข้าว 200 เกวียน/วัน	10	เมืองอุตรดิตถ์	

ที่	ชื่อโรงงาน	ประกอบกิจการ	จำนวน คนงาน	อำเภอ	โทรศัพท์
11	โรงเส้นก๋วยเตี๋ยวศรีชาววัง	ทำเส้นก๋วยเตี๋ยว	7	เมืองอุตรดิตถ์	055-441450
12	สมคิดเกษตรฟาร์ม	ผลิตอาหารสัตว์	10	เมืองอุตรดิตถ์	
13	ห้างหุ้นส่วนจำกัด พีชสิน	กระเพาะและอบเมล็ดพืช	10	เมืองอุตรดิตถ์	055-448218-9
14	บริษัท น้ำตาลไทย เอกลักษณ์ จำกัด	ผลิตน้ำตาลทรายจากอ้อย	875	เมืองอุตรดิตถ์	055-467241
15	บริษัท ไทยเอกลักษณ์ เพาเวอร์ จำกัด	นำขานอ้อยที่เป็นวัสดุเหลือใช้จาก โรงงานน้ำตาลมาผลิตเป็นพลังงาน ทดแทน ขนาด 50 MW	39	เมืองอุตรดิตถ์	089-8566926
16	บริษัท โรงสีข้าว ต. ประเสริฐอุตรดิตถ์ จำกัด	อบเมล็ดข้าว	10	เมืองอุตรดิตถ์	
17	ห้างหุ้นส่วนจำกัด โรงสียมบุญมา	อบเมล็ดข้าวเปลือก	3	เมืองอุตรดิตถ์	
18	ห้างหุ้นส่วนจำกัด ศรีโย ยอดพันธุ์ข้าว	ผลิตเมล็ดพันธุ์ข้าว	4	เมืองอุตรดิตถ์	
19	บริษัท โรงสีข้าว ต. ประเสริฐ อุตรดิตถ์ จำกัด	สีข้าว สีข้าวหนึ่ง กำลังสีสูงสุดของ ร้านสีข้าว 600 เกวียน/วัน และอบข้าวเปลือก	40	เมืองอุตรดิตถ์	
20	บริษัท โรงสีข้าว ต. ประเสริฐ อุตรดิตถ์ จำกัด	สีข้าว กำลังสีสูงสุดของร้านสีข้าว 400 เกวียน/วัน อบเมล็ดพืช และเก็บรักษา	20	เมืองอุตรดิตถ์	
21	ไม่มีชื่อโรงงาน	สีข้าว ชนิดแยกแกลบแยกรำ กำลังสีสูงสุดของร้านสีข้าว 25 เกวียน	5	เมืองอุตรดิตถ์	081-8876721
22	โรงสีเพชรเจริญ	สีข้าว กำลังสีสูงสุด 60 เกวียน/วัน และอบเมล็ดข้าวเปลือก	7	เมืองอุตรดิตถ์	055-412435
23	บริษัท ปุ๋ยเมืองเจริญ จำกัด	ผลิตปุ๋ยอินทรีย์ ปุ๋ยอินทรีย์เคมี และวัตถุดิบสำหรับผลิตปุ๋ย	7	เมืองอุตรดิตถ์	087-2003283
24	นายยศวร ทัพหสิริเวทย์	เก็บรักษาหรือลำเลียงพืช เมล็ดพืช หรือผลิตผลจากพืชในโกดัง	4	เมืองอุตรดิตถ์	
25	โรงสีป้อมจักรศิลป์	สีข้าวชนิดแยกแกลบแยกรำ (กำลังสี สูงสุดของร้านสีข้าว 80 เกวียน/วัน)	9	เมืองอุตรดิตถ์	
26	สหกรณ์การเกษตรเพื่อ การตลาดลูกค้า ธ.ก.ส. อุตรดิตถ์ จำกัด	ทำมันเส้น	7	เมืองอุตรดิตถ์	
27	บริษัท ไก่ไข่ในสวน จำกัด	การผลิตอาหารสัตว์	6	เมืองอุตรดิตถ์	092-7956144
28	บริษัท บี.เอ็ม.ฟู๊ดส์แอนด์ พอร์ค โปรดักส์ จำกัด	ฆ่าสุกร ตัดแต่งชิ้นส่วนพร้อมบรรจุ ฯลฯ	30	เมืองอุตรดิตถ์	



ที่	ชื่อโรงงาน	ประกอบกิจการ	จำนวน คนงาน	อำเภอ	โทรศัพท์
29	บริษัท บี.เอ็ม.ฟู๊ดส์แอนด์ พอร์ค โปรดักส์ จำกัด	ทำผลิตภัณฑ์อาหารสำเร็จรูปจาก เนื้อสัตว์ เช่น ลูกชิ้น หมูยอ หมูแดง ไส้กรอก ฯลฯ	20	เมืองอุตรดิตถ์	055-448424
30	ส.เจริญผล	แปรรูป เมล็ดมะม่วงหิมพานต์	10	เมืองอุตรดิตถ์	081-3478854
31	บี.เอ็ม.ฟีด มิลล์	การผลิตอาหารสัตว์	14	เมืองอุตรดิตถ์	055-448424
32		สีข้าว (กำลังสีสูงสุดของร้านสีข้าว 20 เกวียน/วัน)	3	เมืองอุตรดิตถ์	055-449089
33	เกษตรนำชัย	สีข้าว กำลังสีสูงสุดของร้านสีข้าว 20 เกวียน/วัน	5	เมืองอุตรดิตถ์	
34	ตระกูลงาม	สีข้าว กำลังสีสูงสุดของร้านสีข้าว 4 เกวียน/วัน	1	เมืองอุตรดิตถ์	
35	ประสิทธิฟาร์ม	ทำอาหารผสมสำหรับเลี้ยงสัตว์	10	เมืองอุตรดิตถ์	055-446356
36	สนั่นฟาร์ม	การผลิตอาหารสัตว์	5	เมืองอุตรดิตถ์	089-9593646
37	ห้างหุ้นส่วนจำกัด บัลลังก์ ฟาร์ม	ผลิตอาหารสัตว์	6	เมืองอุตรดิตถ์	081-3241597
38	โรงสีกิจไพศาล	สีข้าว กำลังสีสูงสุดของร้านสี ข้าว 10 เกวียน/วัน	2	ตรอน	
39	บริษัท สิริวัฒนาธัญกิจ จำกัด	สีข้าว กำลังสีสูงสุดของร้านสีข้าว 500 ก/วัน	15	ตรอน	
40	สหไพศาล	สีข้าว กำลังสีสูงสุดของร้านสีข้าว 20 เกวียน/วัน	7	ตรอน	055-491052-3
41	สหกรณ์การเกษตรเมืองต รอน จำกัด	ทำมันเส้น	4	ตรอน	
42	ห้างหุ้นส่วนจำกัด โรงสี โชคชนวัฒน์	อบเมล็ดข้าวเปลือก	13	ตรอน	
43	ห้างหุ้นส่วนจำกัด โรงสี โชคชนวัฒน์	สีข้าว กำลังสีสูงสุดของร้านสีข้าว 90 เกวียน/วัน	5	ตรอน	
44	บริษัท พีแอล ฟาร์ม กรุ๊ป จำกัด	ทำอาหารผสมหรืออาหารสำเร็จรูป เลี้ยงสัตว์	4	ตรอน	
45	ธนฟาร์ม	ผลิตอาหารสัตว์	5	ตรอน	081-9626215
46	บริษัท อุตสาหกรรมแป้ง มันกาญจนชัย จำกัด	ทำแป้งมันสำปะหลัง	22	ตรอน	055-411674
47	เทพกาพิชไร้	รับซื้อผลิตทางการเกษตร สีข้าวโพด	2	น้ำปาด	081-7860404

ที่	ชื่อโรงงาน	ประกอบกิจการ	จำนวน คนงาน	อำเภอ	โทรศัพท์
48	ร้านชัยอารีย์การเกษตร	สีข้าวโพด ทำมันเส้น	3	น้ำปาด	089-8595363
49	โรงฆ่าสัตว์อำเภอน้ำปาด	การฆ่าสัตว์และเก็บรักษาเนื้อสัตว์	6	น้ำปาด	
50	ธนินทร์พืชผล	สีเมล็ดข้าวโพดและทำมันเส้น	4	น้ำปาด	0848090469
51	กัปตันพืชผล	ทำมันเส้น สีข้าวโพด	10	น้ำปาด	
52	ฝนดาวพืชไร่	อบพืชหรือเมล็ดพืช กะเทาะเมล็ดหรือเปลือกเมล็ดพืชและลำเลียงเก็บรักษา	0	บ้านโคก	089-8566578
53	คณะบุคคลคสมกริชพืชไร่	สีเมล็ดข้าวโพด ลำเลียงและเก็บรักษา	6	บ้านโคก	
54	ศรีคำการค้า	สีเมล็ดข้าวโพด ลำเลียงและเก็บรักษา	5	บ้านโคก	084-4939139
55	ห้างหุ้นส่วนจำกัด บิ๊กบอสพืชไร่	สีเมล็ดข้าวโพด และทำมันเส้น	6	บ้านโคก	084-3808440
56	ส.เจริญฟาร์ม 2	สีข้าวโพดและเก็บรักษาลำเลียงหรือผลิตผลจากพืชในโกดัง	7	บ้านโคก	062-2701928
57	บริษัท ปุยอินทรีย์ อุดรดิตถ์ จำกัด	ผลิตปุ๋ยอินทรีย์	17	พิชัย	055820581
58	บริษัท พิชัยธัญชาติ จำกัด	สีข้าวและสีขำหนึ่ง ขนาดกำลังการผลิต 1,000 ตัน/วัน	90	พิชัย	086-3065212
59	บริษัท ฟาร์มทองคำ (2561) จำกัด	อบเมล็ดพืชและเก็บรักษา	4	พิชัย	055-496086
60	บริษัท ดีไรซ์ กรุ๊ป จำกัด	การร่อน ล้าง คัด หรือแยกขนาดหรือ คุณภาพของผลิตผลเกษตรกรรม	9	พิชัย	089-4618234
61	โครงการปรับปรุง ประสิทธิภาพและคุณภาพ ผลิตผลการเกษตรของ สถาบันการเกษตรกร	ปรับปรุงเมล็ดพันธุ์พืช	4	พิชัย	081-6041753
62	นายอานันท์ เหล็กสิงห์	เก็บรักษาพืชผลทางการเกษตรในโกดัง	4	พิชัย	087-1943421
63	นายกวาง หารธา	สีข้าว กำลังสีสูงสุดของร้านสีข้าว 6 เกวียน/วัน	2	พิชัย	
64	นางรัตดา อินอิว	สีข้าว กำลังสีสูงสุดของร้านสีข้าว 4 เกวียน/วัน	1	พิชัย	
65	สหกรณ์การเกษตรเมือง ลับแล จำกัด	อบลดความชื้นข้าวเปลือก	2	ลับแล	055-431032
66	สหกรณ์การเกษตรเมือง ลับแล	สีข้าว กำลังสีสูงสุด 40 ก/ว และเก็บรักษาเมล็ดข้าวเปลือก	6	ลับแล	
67	บริษัท ดวงอุบลัมภ์ จำกัด	อบข้าวโพด	6	ทองแสนขัน	088-78924401
68	ส.เพิ่มผล	เก็บรักษาลำเลียงเมล็ดพืชทุกชนิด ในโกดัง เช่น เมล็ดข้าวโพด	2	ทองแสนขัน	089-2725230

ที่	ชื่อโรงงาน	ประกอบกิจการ	จำนวน คนงาน	อำเภอ	โทรศัพท์
69	บริษัท คนปั่นไฟ จำกัด	ผลิตกระถินปน	24	ทองแสนขัน	02-1732984
70	ลานมันวัชระ	ทำมันเส้น	4	ทองแสนขัน	
71	แสนขันพืชผล	อบและเก็บรักษาเมล็ดพืช	3	ทองแสนขัน	
72	นายธงชัย โรจนพานิช	ทำมันแท่ง	2	ทองแสนขัน	081-7853272
73	ห้างหุ้นส่วนจำกัด ปกรณ์ อุตสาหกรรม	ทำเคมีภัณฑ์ สารเคมี หรือวัสดุเคมี เช่น ผงแคลเซียมคาร์บอเนต ใช้ สำหรับผสมอาหารสัตว์	8	ทองแสนขัน	
74	ห้างหุ้นส่วนจำกัด ปกรณ์ อุตสาหกรรม	การเตรียมวัสดุอื่นเพื่อผสมทำปุ๋ย	8	ทองแสนขัน	089-6094828
75	สหกรณ์การเกษตรเมือง ตรอน จำกัด	อบเมล็ดพืชทุกชนิด	4	ทองแสนขัน	055-491107
76	เรณูพืชไร่	อบพืชผลทางการเกษตร ลำเลียง และเก็บรักษา	7	ทองแสนขัน	081-9716645
77	สหกรณ์การเกษตรปฏิรูป ที่ดินหนองกอก จำกัด	ทำมันเส้น	3	ทองแสนขัน	
78	สิทธิพรพืชผล	ทำมันเส้น	2	ทองแสนขัน	
79	บริษัท กวอดิ่ง จำกัด	ผลิตเม็ดสาकु	12	ทองแสนขัน	081-8866394
80	โรงฆ่าสัตว์บ้านหนองหิน	การฆ่าสัตว์ชำแหละและถนอมเนื้อสัตว์	18	ทองแสนขัน	089-9609114

ที่มา : สำนักงานอุตสาหกรรมจังหวัดอุดรดิตถ์ ข้อมูล ณ วันที่ 10 มิถุนายน 2564

### 16.3 ข้อมูลโรงสีข้าวของจังหวัดอุดรดิตถ์ (สำนักงานพาณิชย์จังหวัดอุดรดิตถ์)

ที่	ชื่อประกอบ พาณิชย์กิจ	กำลังการผลิต (ตัน/๒๔ ชม)	ความจุ (ตัน)	สถานที่ประกอบ พาณิชย์กิจ	โทรศัพท์
<b>โรงสีขนาดใหญ่</b>					
1	บริษัท โรงสีข้าว ต.ประเสริฐ อุดรดิตถ์จำกัด	400	เก็บข้าว รวมกัน 1 และ 2 37,400	335 หมู่ 8 ถ.วังโปร้ง-ปรายราง ต.วังกะพ้อ อ.เมือง	081-8882543
2	บริษัท โรงสีข้าว ต.ประเสริฐ อุดรดิตถ์จำกัด	600		335/๒ หมู่ 8 ถ.วังโปร้ง-ปรายราง ต.วังกะพ้อ อ.เมือง	081-8882543
3	บริษัท พิชัยธัญชาติ จำกัด	1000	9350	55 หมู่ 5 ต.ไร่้อย อ.พิชัย	085-6613695
4	บริษัท ศุภรักษ์ อินเตอร์ไรซ์ จำกัด	750	50000	175 หมู่ 4 ถ.บรมอาสน์ ต.บ้านเกาะ อ.เมือง	055-409693

ที่	ชื่อประกอบ พาณิชย์กิจ	กำลังการผลิต (ตัน/๒๔ ชม)	ความจุ (ตัน)	สถานที่ประกอบ พาณิชย์กิจ	โทรศัพท์
<b>โรงสีขนาดกลาง</b>					
1	โรงสีสหกรณ์การเกษตรเมือง อุดรดิตถ์ จำกัด	200	20,000	184/1 หมู่ 6 ถ.อุดรดิตถ์-วังกะพี้ ต.บ้านเกาะ อ.เมือง อุดรดิตถ์ สำนักงาน ใหญ่) เลขที่ 86 หมู่ที่ 4 ต.จี้วังาม อ.เมืองอุดรดิตถ์ (จุดรับซื้อ)	055-442458
2	บริษัท โรงสีโชคธนวัฒน์ จำกัด	200	10,600	39/1 หมู่ 10 ต.บ้านแก่ง อ.ตรอน	055-825801
<b>โรงสีขนาดเล็ก</b>					
1	โรงสีชุมชนสหกรณ์การเกษตร อุดรดิตถ์ จำกัด	60	4,000	181 หมู่ 4 ถ.บรม อาสน์ อ.เมือง	055-407767
2	สหกรณ์การเกษตรเมืองลับแล จำกัด	40	2,500	61/2 หมู่ 7 ต.ทุ่งยั้ง อ.ลับแล	055-815067
3	โรงสีสหไพศาล	20	500	86 หมู่ 4 ถ.ตรอน- ท่าสัก ต.วังแดง อ.ตรอน	055-491052- 3,089-8397017
4	โรงสีกิจไพศาล	10	500	51 หมู่ 5 ต.วังแดง อ.ตรอน	055-4491019
5	โรงสีเกศนาชัย	20	300	39/1 หมู่ 3 ต.ผาจุก อ.เมือง	089-9602915

ที่มา : สำนักงานพาณิชย์จังหวัดอุดรดิตถ์ ข้อมูล ณ วันที่ 10 มิถุนายน 2564

#### 16.4 ข้อมูลโรงสีข้าวของจังหวัดอุดรดิตถ์ (สำนักงานสหกรณ์จังหวัดอุดรดิตถ์)

ที่	ผู้ประกอบการ/สหกรณ์	ที่อยู่	โทรศัพท์
1	โรงสีสหกรณ์การเกษตรปฏิรูปที่ดิน หนองกอก จำกัด	2/4 หมู่ 7 ต.ป่าคาย อ.ทองแสนขัน จ.อุดรดิตถ์,	084-777-2873

ที่มา : สำนักงานสหกรณ์จังหวัดอุดรดิตถ์ ข้อมูล ณ วันที่ 10 มิถุนายน 2564

## 16.5 ข้อมูลทำข้าวของจังหวัดอุตรดิตถ์ (สำนักงานพาณิชย์จังหวัดอุตรดิตถ์)

ที่	ชื่อประกอบพาณิชย์กิจ	รายชื่อผู้ประกอบการ	ความจุ (ตัน)	สถานที่ประกอบพาณิชย์กิจ	โทรศัพท์
1	สหกรณ์การเกษตรเมืองตรอน จำกัด	สหกรณ์การเกษตรเมืองตรอน จำกัด	3,000	98/5 หมู่ 2 ต.วังแดง อ.ตรอน (สำนักงานใหญ่) เลขที่ 123/1 หมู่ 7 ต.ป่าคาย อ.ทองแสนขัน (สำนักงานสาขา)	055-419107
2	กลุ่มเกษตรกรทำน้าบ้านร้องประตู	กลุ่มเกษตรกรทำน้าบ้านร้องประตู	500	32/3 หมู่ 1 ต.บ้านแก่ง อ.ตรอน	055-451365
3	สหกรณ์เกษตรบ้านวังตะคร้อ	สหกรณ์เกษตรบ้านวังตะคร้อ	500	34/7 หมู่ 10 ต.บ้านแก่ง อ.ตรอน	055-825743
4	สหกรณ์ผู้ใช้น้ำสถานีสูบน้ำมาด้วยไฟฟ้าบ้านน้ำอ่าง จำกัด	สหกรณ์ผู้ใช้น้ำสถานีสูบน้ำมาด้วยไฟฟ้าบ้านน้ำอ่าง จำกัด	500	114 หมู่ 4 ต.น้ำอ่าง อ.ตรอน	083-8717098, 087-3079098
5	ห้างหุ้นส่วนจำกัดไทยประเสริฐบ้านแก่ง	ห้างหุ้นส่วนจำกัดไทยประเสริฐบ้านแก่ง	500	37/3 หมู่ 10 ต.บ้านแก่ง อ.ตรอน	055-825679
6	บจก.โรงสีข้าว ต.ประเสริฐอุตรดิตถ์ (สาขา)	บจก.โรงสีข้าว ต.ประเสริฐอุตรดิตถ์ (สาขา)		109 หมู่ 1 ต.ไร่้อย อ.พิชัย	089-7089964
7	สหกรณ์ผู้ใช้น้ำสถานีสูบน้ำมาด้วยไฟฟ้าบ้านโคกหม้อ จำกัด	สหกรณ์ผู้ใช้น้ำสถานีสูบน้ำมาด้วยไฟฟ้าบ้านโคกหม้อ จำกัด		52 หมู่ 5 ถ.พิชัย-บ้านโคก ต.ท่ามะเพ็ญ อ.พิชัย	055-831511
8	สหกรณ์การเกษตรท่าพญา	สหกรณ์การเกษตรท่าพญา	500	999 หมู่ 1 ต.ท่าพญาแมน อ.พิชัย	055-484112
9	สหกรณ์ผู้ใช้น้ำสถานีสูบน้ำมาด้วยไฟฟ้าบ้านท้ายวัดพญาปันแดน จำกัด	สหกรณ์ผู้ใช้น้ำสถานีสูบน้ำมาด้วยไฟฟ้าบ้านท้ายวัดพญาปันแดน จำกัด	500	266/2 หมู่ 3 ต.ท่าพญาแมน อ.พิชัย	055-48166
10	สหกรณ์การเกษตรเต่าไหใต้	สหกรณ์การเกษตรเต่าไหใต้		1 หมู่ 4 ต.ท่าสัก อ.พิชัย	086-737565
11	ชุมนุมสหกรณ์เมืองพิชัย จำกัด	ชุมนุมสหกรณ์เมืองพิชัย จำกัด	500	99 หมู่ 9 ต.คอรัม อ.พิชัย (สำนักงานใหญ่) 256 หมู่ 7 ต.วังกะพี้ อ.เมือง (สำนักงานสาขา)	055-040135
12	สหกรณ์การเกษตรทองแสนขัน จำกัด	สหกรณ์การเกษตรทองแสนขัน จำกัด	500	185 หมู่ 9 ต.บ่อทอง อ.ทองแสนขัน (สำนักงานใหญ่) 101 หมู่ 3 ต.บ่อทอง อ.ทองแสนขัน (สำนักงานสาขา) 105 หมู่ 3 ต.บ่อทอง อ.ทองแสนขัน (สำนักงานสาขา)	055-418031
13	กำไรพืช	นายทวาย ชิงหอม	360	119 หมู่ 13 ต.ฝักขวาง อ.ทองแสนขัน	081-9482265
14	ปิ่นพนา แสนทวิสุข	ปิ่นพนา แสนทวิสุข	40	78/3 หมู่ 5 ต.ด่านแม่คำมัน อ.ลับแล	087-516788
15	สหกรณ์ผู้ใช้น้ำสถานีสูบน้ำมาด้วยไฟฟ้าบ้านวังพะเนียด จำกัด	สหกรณ์ผู้ใช้น้ำสถานีสูบน้ำมาด้วยไฟฟ้าบ้านวังพะเนียด จำกัด		1/3 หมู่ 9 ต.ในเมือง อ.พิชัย	055-542196

ที่	ชื่อประกอบพาณิชย์กิจ	รายชื่อผู้ประกอบการ	ความจุ (ตัน)	สถานที่ประกอบพาณิชย์กิจ	โทรศัพท์
16	สหกรณ์ผู้ใช้น้ำสถานีสูบน้ำมาด้วยไฟฟ้าคอรุม จำกัด	สหกรณ์ผู้ใช้น้ำสถานีสูบน้ำมาด้วยไฟฟ้าคอรุม จำกัด	500	50/2 หมู่ 11 ต.คอรุม อ.พิชัย	055-831264
17	สหกรณ์ผู้ใช้น้ำสถานีสูบน้ำมาด้วยไฟฟ้าบ้านดอนโพ จำกัด	สหกรณ์ผู้ใช้น้ำสถานีสูบน้ำมาด้วยไฟฟ้าบ้านดอนโพ จำกัด		36/3 หมู่ 3 ต.บ้านหม้อ อ.พิชัย	055-421138
18	สหกรณ์นิคมพิชัยพัฒนา จำกัด	สหกรณ์นิคมพิชัยพัฒนา จำกัด		84 หมู่ 7 ต.ท่ามะพะเือง อ.พิชัย	055-402057
19	สหกรณ์การเกษตรบ้านหม้อ จำกัด	สหกรณ์การเกษตรบ้านหม้อ จำกัด		9/4 หมู่ 7 ต.บ้านหม้อ อ.พิชัย	055-421750
20	บารมีกระเทียมทองสอง	นางสุชาดา เมืองนก		113/2 หมู่ 3 ต.หาดกรวด อ.เมือง	089-9604225
21	สหกรณ์การเกษตรพิชัย จำกัด	สหกรณ์การเกษตรพิชัย จำกัด	500	344/3 หมู่ 3 ต.โนนเมือง อ.พิชัย (สำนักงานใหญ่) 525 หมู่ 1 ถ.วังกะพืด-ตรอน-พิชัย ต.ท่าสัก อ.พิชัย (สำนักงานสาขา)	055-421318
22	ท่าข้าวปากอ	นายธันนันต์ ธนเดชสิริพงษ์		127/7 หมู่ 12 ต.วังแดง อ.ตรอน	081-6040416
23	ห้างหุ้นส่วนจำกัด จัวยเจริญกิจ	ห้างหุ้นส่วนจำกัด จัวยเจริญกิจ	3,000	92/5 หมู่ 2 ต.นาอิน อ.พิชัย (สำนักงานใหญ่)	055-823123
24	บริษัท เรณู แสงเดือนพืชไร่ จำกัด	บริษัท เรณู แสงเดือนพืชไร่ จำกัด	2,000	151/1 หมู่ 1 ต.ป่าคาย อ.ทองแสนขัน (สำนักงานใหญ่) 156 หมู่ที่ 2 ต.บ่อทอง อ.ทองแสนขัน (สำนักงานสาขา)	081-9716645
25	กลุ่มเกษตรกรทำน้าบ้านแก่ง	กลุ่มเกษตรกรทำน้าบ้านแก่ง		101 หมู่ที่ 5 ต.บ้านแก่ง อ.ตรอน	
26	สหกรณ์ผู้ใช้น้ำสถานีสูบน้ำด้วยไฟฟ้าบ้านไร่ จำกัด	สหกรณ์ผู้ใช้น้ำสถานีสูบน้ำด้วยไฟฟ้าบ้านไร่ จำกัด		262 หมู่ 5 ต.น้ำอ่าง อ.ตรอน	089-9607576
27	กลุ่มเกษตรกรทำน้าบ่อทอง	กลุ่มเกษตรกรทำน้าบ่อทอง	300	102 ต.บ่อทอง อ.ทองแสนขัน	086-2006062
28	ห้างหุ้นส่วนจำกัด โชคจอยชัย	ห้างหุ้นส่วนจำกัด โชคจอยชัย		156 หมู่ที่ 1 ต.คอรุม อ.พิชัย (สำนักงานใหญ่) 112/4 หมู่ 10 ต.ศรีนคร อ.ศรีนคร จ.สุโขทัย (สำนักงานสาขา)	081-5330500
29	ท่าข้าวยุทธกิจไพศาล	นายยงยุทธ ต้อยน้อย		156 หมู่ที่ 8 ต.บ้านโคก อ.พิชัย	087-2122472
30	กลุ่มเกษตรกรทำน้าหาดสองแคว	กลุ่มเกษตรกรทำน้าหาดสองแคว	500	5/3 หมู่ที่ 4 ต.หาดสองแคว อ.ทองแสนขัน	081-7853974
31	ธนชัยรุ่งเรือง	นายไกรสร เดชคงคา		156 หมู่ที่ 2 ตำบลบ้านดารา อำเภอพิชัย	089-9602524
32	ท่าข้าวศรีเมืองสิงห์	นางธัญย์จิรา โภมลเกียรติทวี		182 หมู่ที่ 2 ตำบลพญาแมน อำเภอพิชัย	094-6146887
33	สหกรณ์การเกษตรวังแดง ๒ จำกัด	สหกรณ์การเกษตรวังแดง ๒ จำกัด	4,000	25/3 ต.วังแดง อ.ตรอน	055-451101



ที่	ชื่อประกอบพาณิชย์กิจ	รายชื่อผู้ประกอบการ	ความจุ (ตัน)	สถานที่ประกอบพาณิชย์กิจ	โทรศัพท์
34	โชคมาบุญเรือ	นายสมควร มาบุญเรือ		99 หมู่ที่ 4 ต.ป่าคาย อ.ทองแสนขัน	087-5858861
35	พรอุษาพืชผล	นางพรอุษา ชัยอ่อน		146/3 หมู่ที่ 7 ต.หาดสองแคว อ.ตรอน	089-9605489
36	สหกรณ์การเกษตรปฏิรูปที่ดินนาอิน จำกัด	สหกรณ์การเกษตรปฏิรูปที่ดินนาอิน จำกัด	500	7/7 หมู่ที่ 1 ต.นาอิน อ.พิชัย	055-479935
37	ท่าข้าวบ้านไร่อ้อย	นายศักดิ์ดา ศรีทรง		159 หมู่ที่ 5 ตำบลไร่อ้อย อำเภอพิชัย	081-03699833
38	สหกรณ์การเกษตรปฏิรูปที่ดินหนองกอก จำกัด	สหกรณ์การเกษตรปฏิรูปที่ดินหนองกอก จำกัด	1,000	5 หมู่ที่ 7 ต.ป่าคาย อ.ทองแสนขัน	055-415321

ที่มา : สำนักงานพาณิชย์จังหวัดอุตรดิตถ์ ข้อมูล ณ 8 มิถุนายน 2564

## 17. ศูนย์เทคโนโลยีเกษตรและนวัตกรรม (Agritech and Innovation Center : AIC)

เพื่อเป็นแหล่งบริการเกษตรกรที่รวบรวมองค์ความรู้ทางด้านเทคโนโลยีและนวัตกรรมการเกษตร ศูนย์ AIC จังหวัดอุตรดิตถ์ มีความพร้อมในการถ่ายทอดองค์ความรู้จาก Innovation Catalog จำนวน 3 เรื่อง ได้แก่

### 1. ชุดกำจัดก๊าซไฮโดรเจนซัลไฟด์ในก๊าซชีวภาพ

รายละเอียด : เป็นนวัตกรรมที่ใช้กำจัดก๊าซไฮโดรเจนซัลไฟด์ หรือก๊าซไข่เน่าในก๊าซชีวภาพเพื่อลดอันตรายต่อสุขภาพผู้ใช้งานและลดความเสียหายของเครื่องยนต์

ประเภทผลงาน : นวัตกรรม/เทคโนโลยี

หมวดหมู่/Innovation Catalogue : พลังงานทดแทน

นำไปใช้ประโยชน์ในการเกษตรด้าน : - ปศุสัตว์ (สุกร (หมู), โค (วัว) นม)

สายการผลิตที่เกี่ยวข้อง : - ปลายน้ำ

ประโยชน์ที่ได้รับ : - ลดความเสี่ยง

เจ้าของผลงาน : เจษฎา มิ่งฉาย

สถานที่ติดต่อดูงาน : คณะเกษตรศาสตร์ ที่อยู่ 162 ม. 3 ต. ป่าเช่า อ. เมืองอุตรดิตถ์ จ. อุตรดิตถ์

### 2. ผลิตภัณฑ์ชาเมี่ยง ชาใบพร้อมชง

รายละเอียด : เป็นการพัฒนากระบวนการผลิตชาเมี่ยงร่วมกับผู้ประกอบการวิสาหกิจชุมชนกลุ่มชาเมี่ยง ตำบลน้ำเกี๋ยน อำเภอภูเพียง จังหวัดน่าน จากผลิตภัณฑ์เดิมที่เป็นชาเมี่ยงในรูปแบบชาผงบรรจุซองกระดาษ พัฒนาเป็นรูปแบบ "ชาใบพร้อมชง" เพื่อคงคุณค่าของใบชาเมี่ยงไว้และช่วยลดการสูญเสียสารที่สำคัญที่อยู่ในใบชากระบวนการผลิตจะคัดเลือกเฉพาะใบชาอ่อน (1 ยอด 2 ใบ) มาผ่านกระบวนการให้ความร้อน การนวดใบชาและการอบแห้งใบชาโดยใช้อุณหภูมิและเวลาที่เหมาะสมจนได้ผลิตภัณฑ์ชาเมี่ยงชาใบพร้อมชงของจังหวัดน่าน

ประเภทผลงาน : นวัตกรรม/เทคโนโลยี

หมวดหมู่/Innovation Catalogue : พัฒนาผลิตภัณฑ์

นำไปใช้ประโยชน์ในการเกษตรด้าน : - พืชสมุนไพร (การแปรรูปและเพิ่มมูลค่าชาเมี่ยง)

สายการผลิตที่เกี่ยวข้อง : - กลางน้ำ

ประโยชน์ที่ได้รับ : - เพิ่มมูลค่า

เจ้าของผลงาน : นางบุญคุ้ม ปานทอง, อาจารย์ ดร.วิภา ประพินอักษร

สถานที่ติดต่องาน : วิทยาลัยชุมชนกลุ่มชาเมี่ยง ที่อยู่ เลขที่ 117 หมู่ที่ 4 ต.น้ำเกี๋ยน  
อ. ภูเพียง จ. น่าน

ผู้ประสานงานติดต่อขอข้อมูล : อาจารย์ ดร.วิภา ประพินอักษร โทร : 0896434327

### 3. การลดความเสียหายจากปัญหาช่อดอกแห้งในมะม่วงหิมพานต์

รายละเอียด : สาเหตุที่ผลผลิตของมะม่วงหิมพานต์ไม่ได้คุณภาพมาจาก สภาพดินที่ไม่ได้รับการบำรุง ที่ถูกวิธีความอุดมสมบูรณ์ของดินต่ำ ส่วนใหญ่เกษตรกรปลูกทิ้งไว้เพื่อรอเก็บผลผลิต การปลูกแบบไม่บำรุงรักษาและสภาพความแห้งแล้งในพื้นที่ ทำให้ตอนที่มะม่วงหิมพานต์ออกดอกมามี “อาการช่อดอกแห้งผสมเกสรไม่ติดไม่สามารถพัฒนาเป็นผล มะม่วงหิมพานต์ได้” สำหรับส่วนที่พัฒนาเป็นผลได้ก็มีผลผลิตที่ไม่สมบูรณ์ มีขนาดเล็ก ไม่เป็นที่ต้องการของตลาด พบการระบาดของโรคและแมลงอันเกิดจากขาดการดูแล รักษาสวนมะม่วงหิมพานต์และความแปรปรวนของสภาพอากาศ เทคโนโลยีด้านการจัดการดิน ธาตุอาหารพืช และต้นมะม่วงหิมพานต์ ประกอบด้วย 4 เทคโนโลยี

1) เทคโนโลยีการวิเคราะห์ดินด้วยชุดทดสอบดินอย่างง่าย เพื่อการจัดการดินอย่าง ถูกต้องและเหมาะสม 2) โปรแกรม ปุ๋ยรายแปลงอุดรดิตถ์ สำหรับให้คำแนะนำการ

จัดการดินตามผลวิเคราะห์ดิน ที่คิดค้นโดยห้องปฏิบัติการกลุ่มวิจัยดินและปุ๋ย

คณะเกษตรศาสตร์ มหาวิทยาลัยราชภัฏอุดรดิตถ์ 3) การตัดแต่งกิ่ง เติริมต้นมะม่วง

หิมพานต์ การป้องกันกำจัดโรคและแมลง 4) การใช้ธาตุอาหารพืชที่คิดค้นโดย

ห้องปฏิบัติการกลุ่มวิจัยดินและปุ๋ยคณะเกษตรศาสตร์ มหาวิทยาลัยราชภัฏอุดรดิตถ์

ประเภทผลงาน : องค์กรความรู้

หมวดหมู่/Innovation Catalogue : บริหารจัดการ

นำไปใช้ประโยชน์ในการเกษตรด้าน : - พืช (การเพาะปลูกมะม่วงหิมพานต์คุณภาพ)

สายการผลิตที่เกี่ยวข้อง : - ต้นน้ำ-ก่อนการผลิต(Pre-Harvest) - ต้นน้ำ-การผลิต(Harvest) - กลางน้ำ

ประโยชน์ที่ได้รับ : - ลดต้นทุน - เพิ่มผลผลิตและคุณภาพ - ลดความเสี่ยง

เจ้าของผลงาน : นางสาวพจนีย์ แสงมณี, นายธนดล แสงลาภ

สื่อที่เผยแพร่ : - Full paper link - Poster/Brochure link

สถานที่ติดต่องาน : สวนมะม่วงหิมพานต์ หมู่ที่ 6 บ้านวังผาชัน ที่อยู่ - ต. น้ำไคร้ อ. น้ำปาด  
จ.อุดรดิตถ์ 53110

## 18. ข้อมูลคนพิการที่ประกอบอาชีพเกษตรกร

อำเภอเมืองอุดรธานี		จำนวน 189 คน	อำเภอพิชัย		จำนวน 110 คน	อำเภอฟากท่า		จำนวน 8 คน
1	ตำบลท่าอิฐ	7	31	ตำบลท่าสัก	14	60	ตำบลฟากท่า	4
2	ตำบลวังกะพือ	18	32	ตำบลในเมือง	4	61	ตำบลสองคอน	2
3	ตำบลด่านนาขาม	22	33	ตำบลตอชุม	8	62	ตำบลบ้านเสี้ยว	2
4	ตำบลบ้านเกาะ	5	34	ตำบลท่ามะเฟือง	11	63	ตำบลสองห้อง	-
5	ตำบลผาจุก	10	35	ตำบลพญาแมน	5	อำเภอบ้านโคก		จำนวน 17 คน
6	ตำบลท่าเสา	7	36	ตำบลไร่อ้อย	13	64	ตำบลบ้านโคก	4
7	ตำบลหาดกรวด	14	37	ตำบลบ้านดารา	3	65	ตำบลม่วงเจ็ดต้น	2
8	ตำบลคิ่งตะเภา	20	38	ตำบลบ้านหม้อ	2	66	ตำบลนาขุม	2
9	ตำบลน้ำริด	10	39	ตำบลบ้านโคก	5	67	ตำบลบ่อเบี้ย	9
10	ตำบลป่าเช่า	7	40	ตำบลนาอิน	28	รวมทั้งสิ้น 660 คน		
11	ตำบลจี้วังาม	10	41	ตำบลนายาง	17			
12	ตำบลวังดิน	6	อำเภอทองแสนขัน		จำนวน 39 คน	ที่มา : สำนักงานพัฒนาสังคมและความมั่นคงมนุษย์จังหวัดอุดรธานี ข้อมูล ณ วันที่ 11 มิ.ย. 2564 มีลูกหนี้ทั้งหมด 1,275 ราย มีลูกหนี้ที่ทำอาชีพเกษตรกร 660 ราย		
13	ตำบลบ้านด่าน	9	42	ตำบลผักขวาง	10			
14	ตำบลขุนฝาง	6	43	ตำบลป่าคายน	9			
15	ตำบลหาดจิว	23	44	ตำบลบ่อทอง	11			
16	ตำบลแสนตอ	6	45	ตำบลน้ำพี	9			
17	ตำบลถ้ำฉลอง	9	อำเภอท่าปลา		จำนวน 61 คน			
อำเภอลับแล		จำนวน 86 คน	46	ตำบลท่าปลา	16			
18	ตำบลศรีพนมมาศ	3	47	ตำบลรวมจิต	4			
19	ตำบลทุ่งยั้ง	8	48	ตำบลจirim	13			
20	ตำบลไผ่ล้อม	10	49	ตำบลผาเลือด	16			
21	ตำบลฝายหลวง	16	50	ตำบลหาดลำ	5			
22	ตำบลแม่พูล	20	51	ตำบลน้ำหมัน	5			
23	ตำบลชัยจุมพล	16	52	ตำบลนางพญา	2			
24	ตำบลน่านกกก	2	อำเภอน้ำปาด		จำนวน 47 คน			
25	ตำบลด่านแม่คำมัน	11	53	ตำบลแสนตอ	5			
อำเภอตรอน		จำนวน 103 คน	54	ตำบลบ้านฝาย	5			
26	ตำบลบ้านแก่ง	36	55	ตำบลเด่นเหล็ก	7			
27	ตำบลวังแดง	24	56	ตำบลน้ำไคร้	19			
28	ตำบลน้ำอ่าง	19	57	ตำบลน้ำไผ่	1			
29	ตำบลหาดสองแคว	12	58	ตำบลห้วยมุ่น	6			
30	ตำบลข่อยสูง	12	59	ตำบลท่าแฝก	4			

## 19. สถานการณ์ภัยต่างๆ

## 19.1 สถานการณ์ภัยแล้ง

สถานการณ์ภัยแล้งในรอบ 3 ปีที่ผ่านมา

- ปี พ.ศ. 2561 ไม่มีพื้นที่ประสบภัย
- ปี พ.ศ. 2562 มีพื้นที่ประสบภัยแล้ง จำนวน 5 อำเภอ 20 ตำบล 150 หมู่บ้าน ราษฎรได้รับผลกระทบ 26,534ครัวเรือน 68,871 คน
- ปี พ.ศ. 2563 มีพื้นที่ประสบภัยแล้ง จำนวน 5 อำเภอ 20 ตำบล 146 หมู่บ้าน ราษฎรได้รับผลกระทบ 22,651 ครัวเรือน 54,176 คน

พื้นที่การเกษตรได้รับความเสียหาย

- พืชไร่ 290 ไร่
- พืชสวน 18,470.50 ไร่
- พื้นที่ประสบภัยแล้ง (ฝนแล้ง) จำนวน 3 อำเภอ 10 ตำบล 78 หมู่บ้าน ราษฎรได้รับผลกระทบ 13,523 ครัวเรือน 31,678 คน

พื้นที่การเกษตรได้รับความเสียหาย

- นาข้าว 66,255 ไร่
- พืชไร่ 5,780 ไร่
- พืชสวน 70 ไร่

ที่มา : สำนักงานป้องกันและบรรเทาสาธารณภัยจังหวัดอุดรธานี

## 19.2 สถานการณ์อุทกภัย

อุทกภัย หมายถึง เหตุการณ์ที่มีน้ำท่วมพื้นดินสูงกว่าระดับปกติ ซึ่งมีสาเหตุจากมีปริมาณน้ำฝนมาก จนทำให้มีปริมาณน้ำส่วนเกินมาเติมปริมาณน้ำผิวดินที่มีอยู่ตามสภาพปกติ จนเกินขีดความสามารถ การระบายน้ำของแม่น้ำ ลำคลอง และยังมีสาเหตุมาจากการกระทำของมนุษย์ โดยการปิดกั้นการไหลของน้ำตามธรรมชาติ ทั้งเจตนาและไม่เจตนา จนเป็นอันตรายต่อชีวิตทรัพย์สินของประชาชนและสิ่งแวดลอม ทำให้เกิดน้ำท่วมขัง/น้ำล้นตลิ่ง และน้ำท่วมฉับพลัน (Flash Flood)

1) สถิติการเกิดอุทกภัยย้อนหลัง ตารางสถิติอุทกภัยจังหวัดอุดรธานีย้อนหลัง 3 ปี

ปี พ.ศ.	จำนวนครั้งที่เกิดภัย (ครั้ง)	จำนวนครัวเรือนที่ประสบภัย (ครัวเรือน)	พื้นที่ประสบภัย (อำเภอ)	พื้นที่ประสบภัย (ตำบล)	พื้นที่ประสบภัย (หมู่บ้าน)	ความเสียหาย / ผลกระทบ
2561	15	1,339	6	24	77	บ้านพักอาศัย 160 หลัง, นาข้าว 3,883 ไร่, พืชไร่ 574 ไร่, พืชสวน 25.75 ไร่, ฝาย 20 แห่ง, ไร่นาทาง 946 แห่ง, คอสะพาน 3 แห่ง, ถนน 22 สาย, สะพาน 5 แห่ง, คลองส่งน้ำ 1 แห่ง, ลำเหมือง 3 แห่ง, หูช้างของท่อลอด เหลี่ยม 2 แห่ง, ตลิ่ง 2 แห่ง

ปี พ.ศ.	จำนวนครั้งที่เกิดภัย (ครั้ง)	จำนวนครัวเรือนที่ประสบภัย (ครัวเรือน)	พื้นที่ประสบภัย (อำเภอ)	พื้นที่ประสบภัย (ตำบล)	พื้นที่ประสบภัย (หมู่บ้าน)	ความเสียหาย / ผลกระทบ
2562	8	803	4	14	101	นาข้าว 758 ไร่, ฝาย 3 แห่ง, บ้านพักอาศัย 157 หลัง, พืชไร่ 1,126 ไร่, กระบือ 1 ตัว, ถนน 2 สาย, ระบบประปาภูเขา 4 แห่ง, พืชสวน 78 ไร่, ศูนย์พัฒนาเด็กเล็ก 1 แห่ง, โรงเรียน 1 แห่ง, วัด 2 แห่ง, ลำห้วย 1 แห่ง, บ่อปลา 16 บ่อ, ลำเหมือง 1 แห่ง, หนองไม้ฝรั่ง, 9 ไร่, พืชอื่นๆ 10 ไร่
2563	9	5,114	9	47	355	พืชไร่ 3,369 ไร่ พืชสวน 930 ไร่ นาข้าว 8,591 ไร่ เป็ด 50 ตัว กระบือ 13 ตัว สุกร 10 ตัว บ่อปลา 171 บ่อ พืชผักอื่นๆ 58.50 ไร่ - ถนน 71 สาย สะพาน 8 แห่ง พนังกั้นน้ำ 3 แห่ง ฝาย 19 แห่ง บล็อกคอนกรีต 2 แห่ง ท่อลอดเหลี่ยม 2 แห่ง คลองน้ำธรรมชาติ 2 แห่ง คอสะพาน 6 แห่ง ท่อระบายน้ำ 4 แห่ง คลอง 4 แห่ง ทำนบดินกั้นน้ำ 1 แห่ง ลำเหมือง 2 แห่ง สปิลเวย์ อ่างเก็บน้ำ 1 แห่ง คสล. 1 แห่ง ตลิ่ง 4 แห่ง คันดิน 1 แห่ง

## 2) พื้นที่เสี่ยงอุทกภัยในลักษณะต่างๆ

2.1) **พื้นที่เสี่ยงภัยดินถล่ม** จำนวน 26 ตำบล ได้แก่ ต.บ้านดำนานาขาม ต.วังดิน ต.แสนตอ ต.ถ้ำฉลอง ต.น้ำริด ต.ขุนฝาง ต.น้ำหมัน ต.ผาเลือด ต.จirim ต.นางพญา ต.หาดลำ ต.ท่าปลา ต.แม่พูล ต.ฝายหลวง ต.นานกกก ต.บ้านฝาย ต.เด่นเหล็ก ต.น้ำไผ่ ต.ห้วยมุ่น ต.ท่าแฝก ต.พากท่า ต.สองคอน ต.บ่อเบี้ย ต.ม่วงเจ็ดต้น และ ต.บ่อทอง

2.2) **พื้นที่เสี่ยงภัยน้ำป่าไหลหลาก** จำนวน 32 ตำบล ได้แก่ ต.แสนตอ ต.วังดิน ต.จิวงาม ต.บ้านดำนานาขาม ต.ถ้ำฉลอง ต.น้ำริด ต.ท่าเสา ต.ผาจุก ต.บ้านด่าน ต.ท่าปลา ต.หาดลำ ต.น้ำหมัน ต.ผาเลือด ต.จirim ต.ร่วมจิต ต.ชัยภูมิพล ต.ทุ่งยั้ง ต.ฝายหลวง ต.แสนตอ ต.บ้านฝาย ต.พากท่า ต.สองคอน ต.บ้านเสี้ยว ต.สองห้อง ต.นาขุม ต.ม่วงเจ็ดต้น ต.บ่อเบี้ย ต.บ้านโคก ต.ป่าคาย ต.ผักขวง ต.น้ำพี และ ต.บ่อทอง

2.3) **พื้นที่เสี่ยงภัยน้ำล้นตลิ่ง** น้ำท่วมขัง จำนวน 30 ตำบล ได้แก่ ต.บ้านเกาะ ต.ป่าเช่า ต.คิ่งตะเภา ต.วังกะพี ต.หาดกรวด ต.ท่าเสา ต.จิวงาม ต.บ้านด่าน ต.หาดจิว ต.ผาเลือด ต.ชัยภูมิพล ต.ไผ่ล้อม ต.ทุ่งยั้ง ต.ด่านแม่คำมัน ต.ในเมือง ต.บ้านดารา ต.ไร่อ้อย ต.ท่าสัก ต.คอรุ่ม ต.บ้านหม้อ ต.ท่ามะเฟือง ต.บ้านโคก ต.พญาแมน ต.นาอิน ต.นาบาย ต.วังแดง ต.บ้านแก่ง ต.หาดสองแคว ต.น้ำอ่าง และ ต.ข่อยสูง

## ประกาศพื้นที่ประสบภัยแล้งและฝนแล้ง 3 ปี (ตั้งแต่ปี 2561 - 2563) จังหวัดอุดรธานี

อำเภอ	ปี 2561		ปี 2562		ปี 2563	
	ตำบล	หมู่ที่	ตำบล	หมู่ที่	ตำบล	หมู่ที่
เมืองอุดรธานี			ขุนฟาง จันทาม บ้านดำนานาขาม หาดกรวด แสนตอ	1 - 7 2,5,6,11,16 1 - 13 7,9 8	ขุนฟาง จันทาม บ้านดำนานาขาม หาดกรวด ท่าเสา วังดิน น้ำริด แสนตอ ถ้ำฉลอง หาดจิว	1 - 7 1,2,11,16 1 - 11, 13 7,8,9 1 - 10 1 - 10 1,3,10 8 1 - 4 2,3,5,9
ตรอน					น้ำอ่าง บ้านแก่ง	5,8 5
ท่าปลา			ผาเลือด ท่าปลา จริม น้ำหมัน ร่วมจิต หาดลำ นางพญา	1 - 13 1,6,8 1 - 13 1 - 12 1 - 11 1 - 9 1 - 6	ผาเลือด ท่าปลา จริม น้ำหมัน ร่วมจิต หาดลำ นางพญา	5,8 2 - 12 4,5,7,8,9 1 - 12 4,7,8,11 1,2,4,5,9 1 - 6
น้ำปาด			แสนตอ น้ำไคร้ น้ำไผ่ ท่าแฝก	2,3,4,5,6,7,9 1 - 9 1 - 8 1 - 9	แสนตอ น้ำไคร้ น้ำไผ่ ท่าแฝก บ้านฝาย เด่นเหล็ก ห้วยมุ่น	1 - 9 1 - 9 1 - 8 1 - 9 1 - 9 1 - 6 1 - 8
ฟากท่า			บ้านเสี้ยว สองห้อง ฟากท่า สองคอน	1 - 6 1 - 4 1,2,3,4,7,9,10,11 1,3,4,5,6,7,8,9	บ้านเสี้ยว สองห้อง ฟากท่า สองคอน	1 - 6 1 - 5 1 - 11 1 - 9
พิชัย	นายนาง นาอิน	1 - 7 1 - 7	นายนาง นาอิน ท่าสัก	1 - 7 1 - 7 10	นายนาง นาอิน ท่าสัก	1 - 7 1 - 7 10
ลับแล					ฝายหลวง นานกกก แม่พูล	1 - 11 1 - 5 1 - 11
บ้านโคก			บ่อเปี้ย บ้านโคก ม่วงเจ็ดต้น นาขุม	1,2,3,7,8,9,10 1 - 7 1 - 7 1 - 7	บ่อเปี้ย บ้านโคก ม่วงเจ็ดต้น นาขุม	1,2,3,7,8,9,10 2,3,4,5,6,7 1 - 7 1 - 7



อำเภอ	ปี 2561		ปี 2562		ปี 2563	
	ตำบล	หมู่ที่	ตำบล	หมู่ที่	ตำบล	หมู่ที่
ทองแสนขัน			ผักขวาง	1 - 16		
			บ่อทอง	1 - 15		
			ป่าคาย	1 - 9		
			น้ำพี	1 - 9		

ที่มา : สำนักงานป้องกันและบรรเทาสาธารณภัยจังหวัดอุดรธานี ข้อมูล ณ วันที่ 14 มิถุนายน 2564

## 20. การช่วยเหลือจากกองทุนหมุนเวียนเพื่อการกู้ยืมแก่เกษตรกรและผู้ยากจน

กองทุนหมุนเวียนเพื่อการกู้ยืมแก่เกษตรกรและผู้ยากจน มีวัตถุประสงค์เพื่อให้ความช่วยเหลือแบ่งออกเป็น 3 กรณี ได้แก่

กรณีที่ 1 การขอกู้ยืมเงินเพื่อปลดเปลื้องหนี้สินหรือซื้อที่ดินคืน

กรณีที่ 2 การขอกู้ยืมเงินเพื่อซื้อที่นาเช่า

กรณีที่ 3 การขอกู้ยืมเงินเพื่อการประกอบอาชีพ

จังหวัดอุดรธานี มีลูกหนี้กองทุนหมุนเวียนเพื่อการกู้ยืมแก่เกษตรกรและผู้ยากจน ตั้งแต่วันที่ 1 มกราคม 2534 จนถึง 30 เมษายน 2564 ที่ได้รับการอนุมัติกู้ยืมจากกองทุนทั้งหมด 86 ราย เป็นจำนวนเงิน 26,016,543 บาท จำนวนที่ดินที่ช่วยเหลือเนื้อที่ทั้งหมด 1,093 ไร่ 2 งาน 56.4 ตารางวา โดยปัจจุบันปิดบัญชีไปแล้ว 63 ราย คงเหลือ 23 ราย โดยแยกรายอำเภอ ดังนี้

อำเภอ	จำนวน (ราย)
เมืองอุดรธานี	7
พิชัย	10
ตรอน	2
ทองแสนขัน	1
ลับแล	3
รวม	23

ที่มา : สำนักงานเกษตรและสหกรณ์จังหวัดอุดรธานี

๒๑. บทวิเคราะห์ BGC Model ของจังหวัดอุดรธานี โดยสำนักงานเศรษฐกิจการเกษตร ที่ ๒ พิษณุโลก

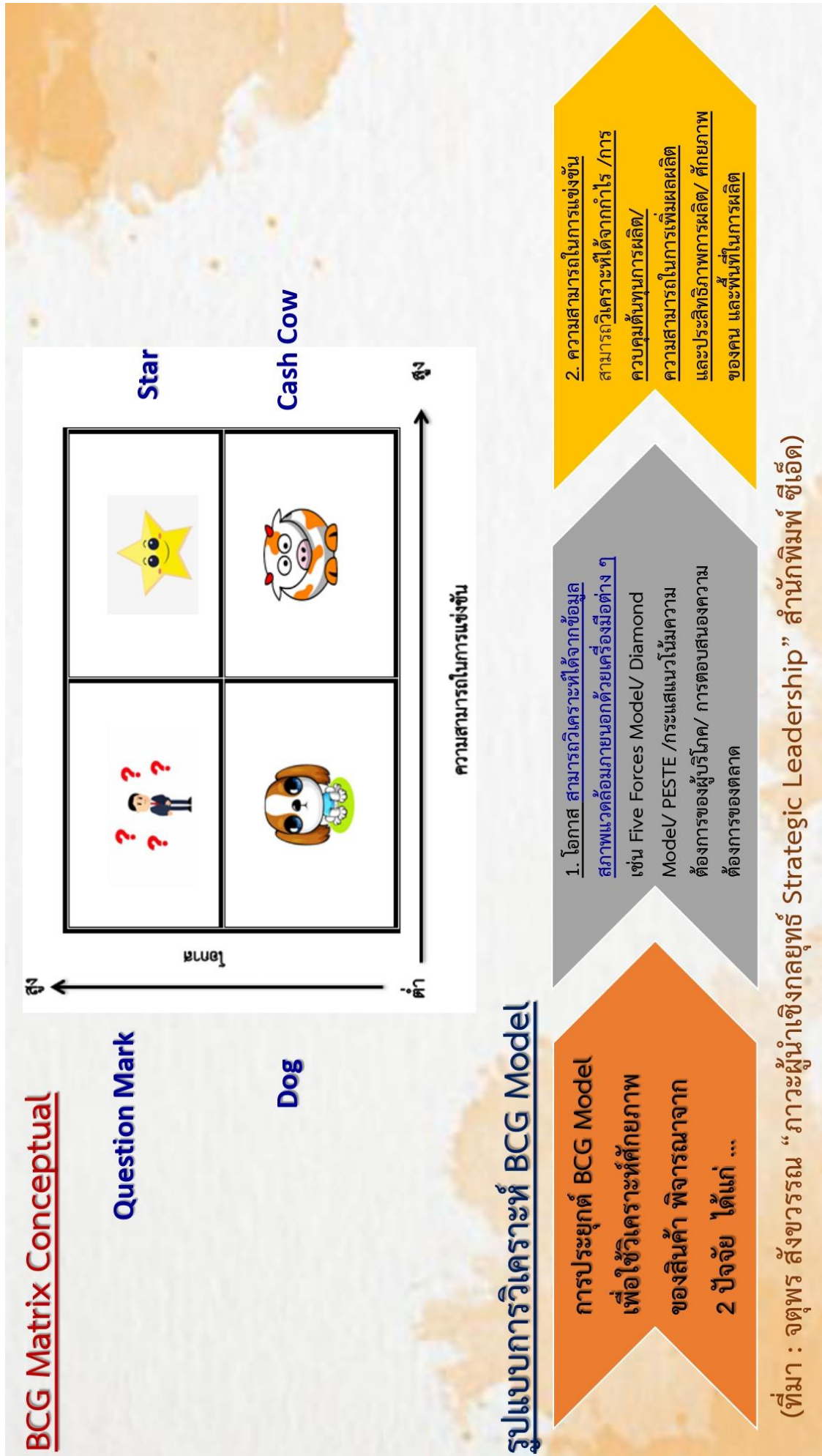

## BCG Matrix แบ่งออกเป็น 4 มิติ



**“Question Mark”** เป็นสินค้าที่มีส่วนแบ่งการตลาดต่ำ / มีเนื้อที่และปริมาณผลผลิตไม่มากนัก / มีแนวโน้มอัตราการเจริญเติบโตทางการตลาดสูง / หากจะพัฒนาการผลิตจะต้องลงทุนสูง (ดังนั้น ประเด็นพัฒนาต้องกำหนดกลยุทธ์ที่รักษาความสมดุลให้ดี)

**“Star”** เป็นผลิตภัณฑ์ที่มีส่วนแบ่งการตลาดสูง / เป็นแหล่งผลิตสำคัญของภาค-ประเทศ / มีอัตราการเจริญเติบโตของตลาดสูง ทั้งตลาดจังหวัด ประเทศ และตลาดโลก / มีศักยภาพสูงเชิงกายภาพที่เอื้อต่อการเพิ่มประสิทธิภาพการผลิต และอาจมีศักยภาพด้านบรรดาคาดด้วย)



**“Cash Cow”** เป็นผลิตภัณฑ์ที่มีส่วนแบ่งการตลาดสูง / เป็นแหล่งผลิตสำคัญของภาค-ประเทศ / แต่มีอัตราการเจริญเติบโตต่ำ-ค่อนข้างช้า ตลาดแคบ / มีความผันผวนด้านราคาหรือปริมาณผลผลิตมาก (ดังนั้น ประเด็นพัฒนาต้องกำหนดกลยุทธ์ที่รักษาความสมดุลให้ดี)



**“Dog”** เป็นผลิตภัณฑ์ที่มีอัตราการเจริญเติบโตต่ำ ตลาดแคบ / มีความผันผวนด้านราคาสูง / มีส่วนแบ่งทางการตลาดต่ำ มีเนื้อที่ปลูกและปริมาณผลผลิตน้อยในพื้นที่ / ไม่คุ้มค่าที่จะลงทุนเพิ่ม (เป็นสินค้าที่มีศักยภาพทางการผลิต การตลาดต่ำ ไม่ควรส่งเสริมการผลิต/ควรปรับเปลี่ยนเป็นสินค้าอื่น)

### การวิเคราะห์ BCG Model หรือ BCG Matrix

เป็นเครื่องมือที่ใช้ในการประเมินศักยภาพปัจจุบันของสินค้าว่า สร้างความสามารถในการแข่งขันได้หรือไม่ มากน้อยเพียงใด ซึ่งนิยมใช้การวิเคราะห์ศักยภาพบนทางการตลาดของสินค้าช่วยในสถานการณ์ใด พิจารณาจาก 2 เกณฑ์ ได้แก่

1. ส่วนแบ่งตลาดเชิงเปรียบเทียบ (Market Share) ซึ่งเป็นการเปรียบเทียบกับคู่แข่งว่า ส่วนแบ่งตลาดของสินค้านั้นมีสูงกว่า / สิ้นค้าทดแทน (คู่แข่ง) หรือไม่มากนักเพียงใด

2. ความน่าสนใจของตลาด (Growth หรือ อัตราการเติบโตของตลาดสินค้า) โดยวัดอัตราการขยายตัวของตลาดสินค้านั้นทั้งตลาด / กระแสแนวโน้มความต้องการของผู้บริโภค หรือตลาด

ในการประยุกต์ใช้ BCG Model เพื่อกำหนดกลยุทธ์ หรือจัดสรรทรัพยากรที่มีอยู่อย่างจำกัดให้แก่สินค้ามีอยู่ได้อย่างเหมาะสม อาจเลือกดำเนินการสนับสนุนงบประมาณ หรือสิ่งต่างๆให้กับสินค้าที่เห็นว่าสามารถสร้างผลตอบแทนสูง หรือเรียกว่า การใช้กฎ 80/20 ของพาเรโต (นั่นหมายถึง ลงทุน 20% แต่ได้ผลตอบแทน 80%)



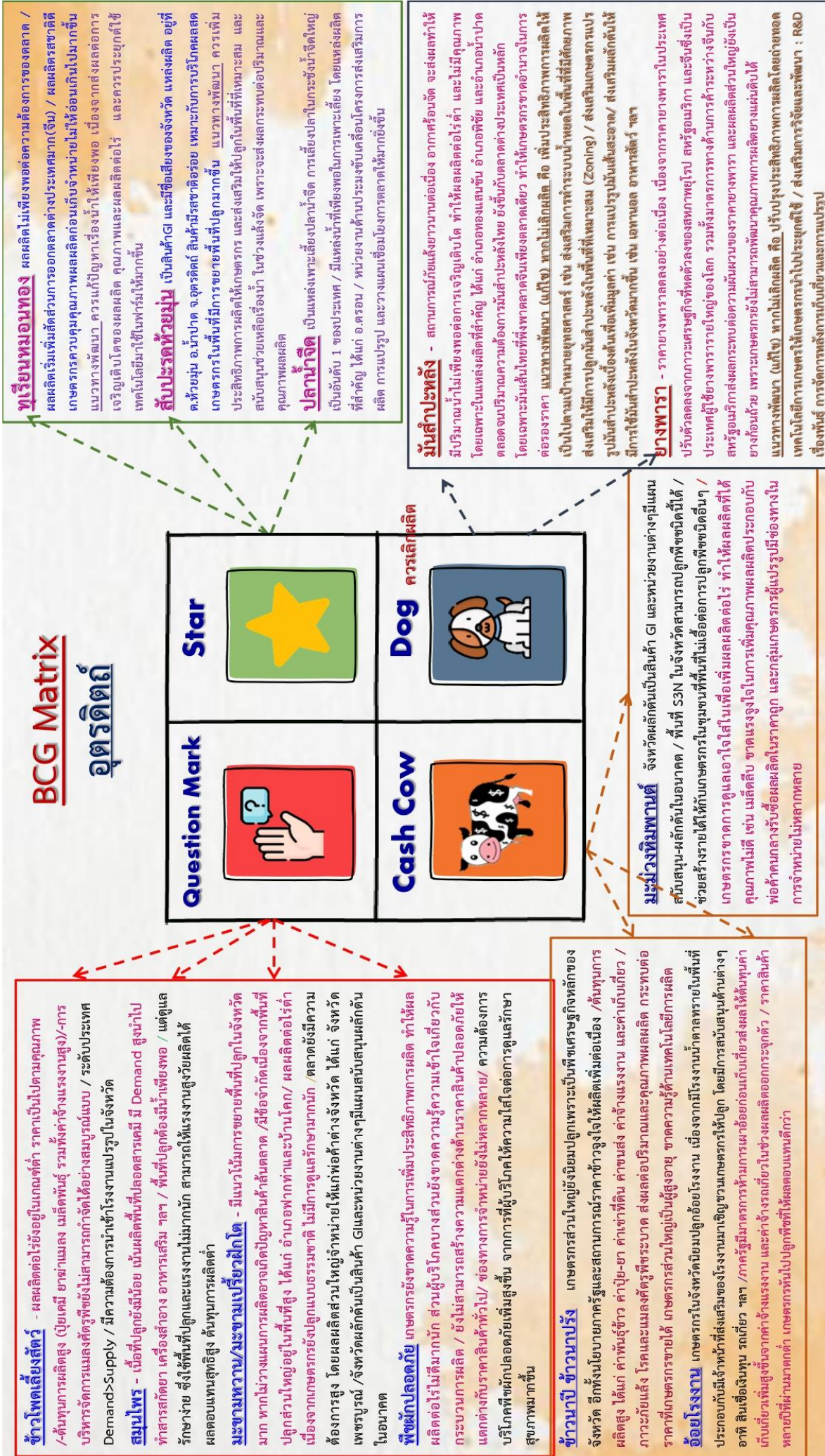

# ภาคผนวก



## ข้อมูลด้านเทคโนโลยีพลังงานทดแทนเพื่อการเกษตร

### 1. เทคโนโลยีระบบสูบน้ำพลังงานแสงอาทิตย์ 3 kW

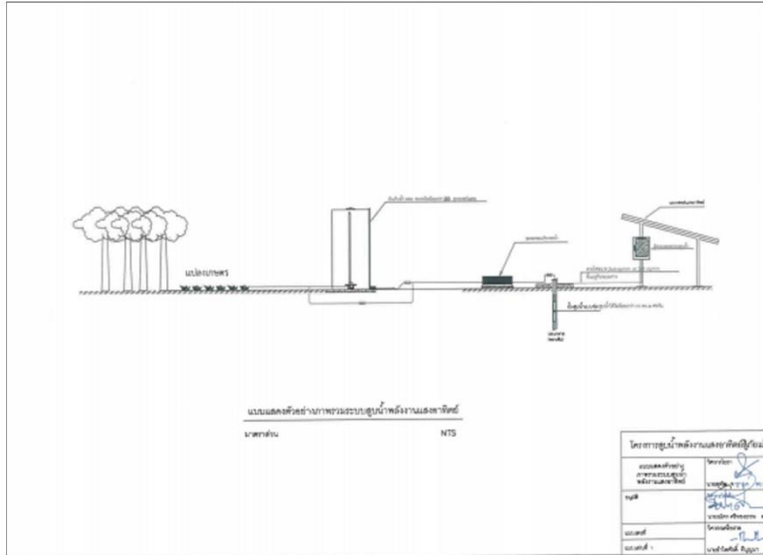

#### ส่วนประกอบหลัก

1. แผงโซลาร์เซลล์ ขนาด 250 W จำนวน 16 แผง
2. ระบบควบคุมพร้อมอุปกรณ์และสายไฟฟ้า
3. ปั๊มแบบจุ่ม
4. มาตรการวัดน้ำ
5. ถังเก็บน้ำคอนกรีต
6. ระบบท่อส่งน้ำ

งบประมาณ 520,000 บาท

### 2. เทคโนโลยีสถานีสูบน้ำด้วยไฟฟ้าจากพลังงานแสงอาทิตย์ 100 kW

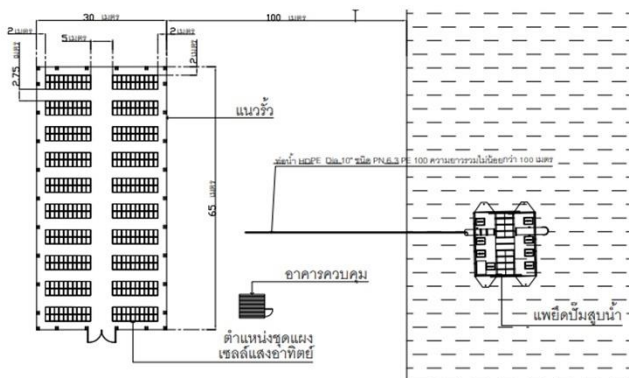

#### ส่วนประกอบหลัก

1. แผงโซลาร์เซลล์ ขนาด 250 W จำนวน 400 แผง
2. โครงสร้างรับแผง
3. ระบบควบคุมพร้อมอุปกรณ์และสายไฟฟ้า
3. ไซ้พื้นที่ประมาณ 1 ไร่

งบประมาณ 5,500,000 บาท



### 3. เทคโนโลยีรถสูบน้ำพลังงานแสงอาทิตย์แบบเคลื่อนที่ขนาด 2.4 หรือ 3.6 kW

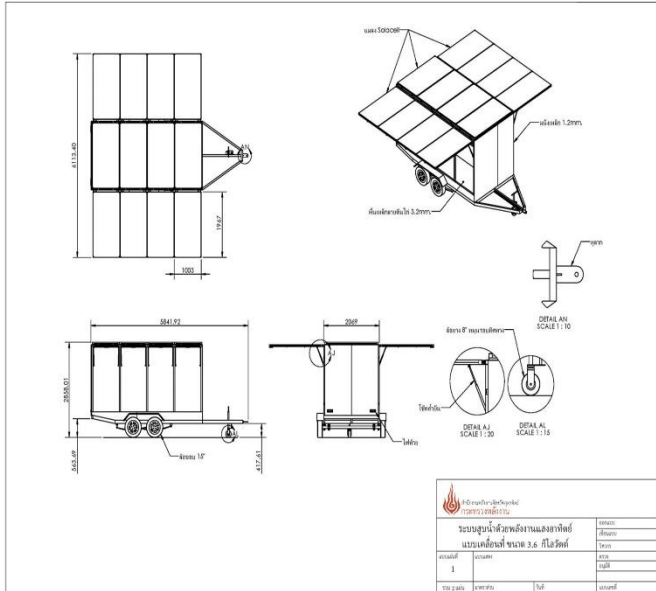

สำนักงานพลังงานจังหวัดอุตรดิตถ์  
กระทรวงพลังงาน

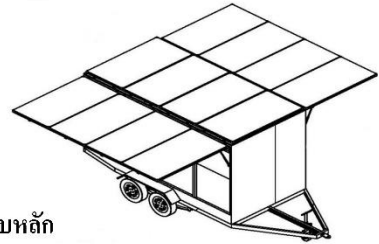

**ส่วนประกอบหลัก**

1. แผงโซลาร์เซลล์ ขนาด 300 W จำนวน 8 แผง
  2. ระบบควบคุมพร้อมอุปกรณ์และสายไฟฟ้า
  4. มอเตอร์
  3. ท่อสูบน้ำขนาด หรือ ปุ่มแบบจุ่ม หรือปุ่มหยอโข่ง
  4. โครงสร้างรถลากจูง
- งบประมาณ 350,000 บาท

### 4. เทคโนโลยีรถสูบน้ำพลังงานแสงอาทิตย์ขนาด 1 แรงม้า

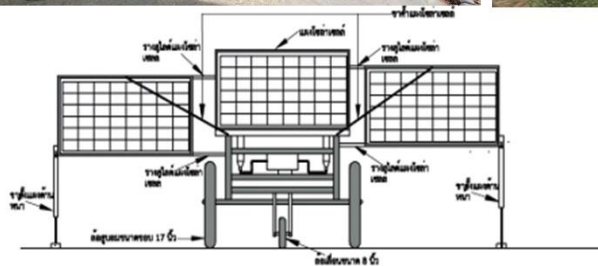

**ส่วนประกอบหลัก**

1. แผงโซลาร์เซลล์ ขนาด 320 W จำนวน 3 แผง
  2. ระบบควบคุมพร้อมอุปกรณ์และสายไฟฟ้า
  4. มอเตอร์
  3. ปุ่มหยอโข่ง ขนาด 1 นิ้ว
  4. โครงสร้างรถลากจูง
- งบประมาณ 45,000 บาท

## 6. เทคโนโลยีระบบผลิตไฟฟ้าพลังงานแสงอาทิตย์ 10.24 kW

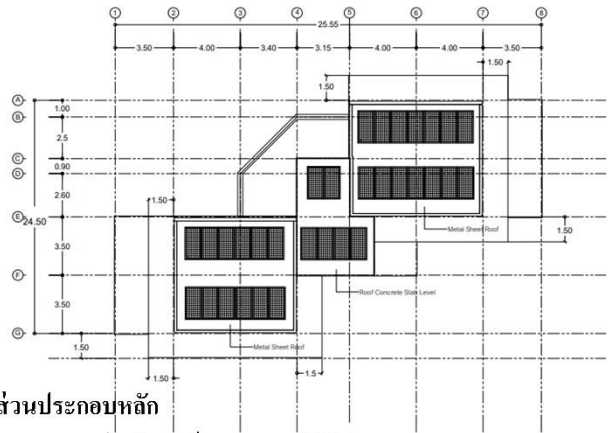

### ส่วนประกอบหลัก

1. แผงโซลาร์เซลล์ ขนาด 320 W จำนวน 32 แผง
2. โครงสร้างรับแผง
3. ระบบควบคุมพร้อมอุปกรณ์และสายไฟฟ้า

ใช้พื้นที่ประมาณ 64 ตารางเมตร  
งบประมาณ 500,000 บาท

## 7. ตัวอย่างเทคโนโลยี ระบบอบแห้งพลังงานแสงอาทิตย์ขนาด 3X4 เมตร

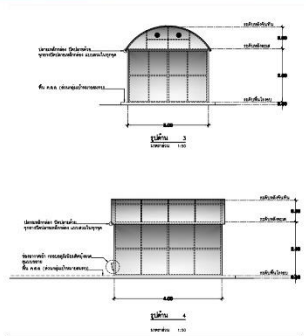
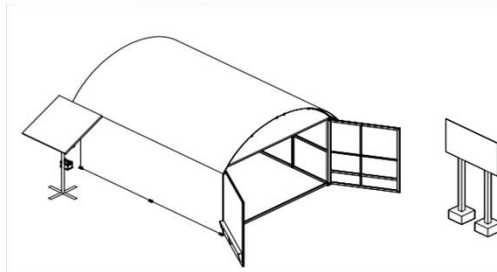

### ส่วนประกอบหลัก

1. โครงสร้างโรงอบ
2. แผ่นโพลีคาร์บอเนตเคลือบสารกันยูวี หนา 6 มม.
3. ชั้นตาก
4. ช่องอากาศเข้า - ออก
5. พัดลมดูดอากาศ 8 นิ้ว
6. แผงโซลาร์เซลล์ ขนาด 100 W จำนวน 1 แผง
7. ระบบควบคุมพร้อมอุปกรณ์ สายไฟฟ้า และแบตเตอรี่

งบประมาณ 130,000 บาท





## 8. เทคโนโลยีระบบอบแห้งพลังงานแสงอาทิตย์ขนาด 2x2 เมตร

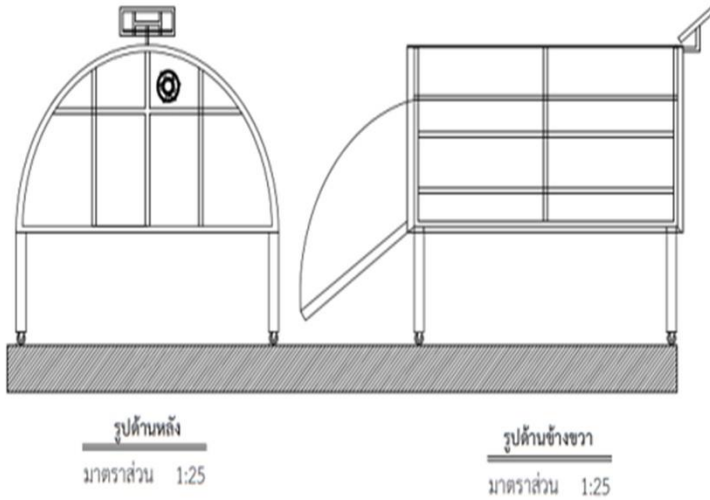

ส่วนประกอบหลัก

1. โครงสร้างโรงอบ
2. แผ่นโพลีคาร์บอเนตเคลือบสารกันยูวี หนา 6 มม.
3. ชั้นตาก
4. ช่องอากาศเข้า - ออก
5. พัดลมดูดอากาศ 8 นิ้ว
6. แผงโซลาร์เซลล์ ขนาด 100 W จำนวน 1 แผง
7. ระบบควบคุมพร้อมอุปกรณ์ สายไฟฟ้า และแบตเตอรี่  
งบประมาณ 20,000 บาท

## 9. เทคโนโลยี เต้าเผาถ่านขนาด 200 ลิตร

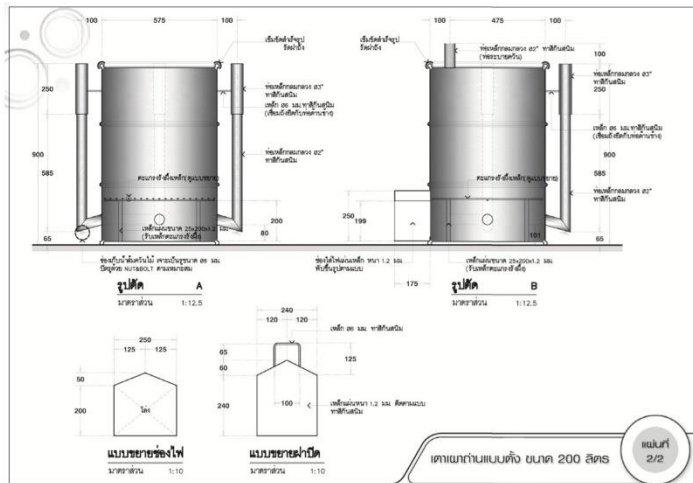

งบประมาณ 3,000 บาท

## 10. เทคโนโลยี เตามายะลดควัน

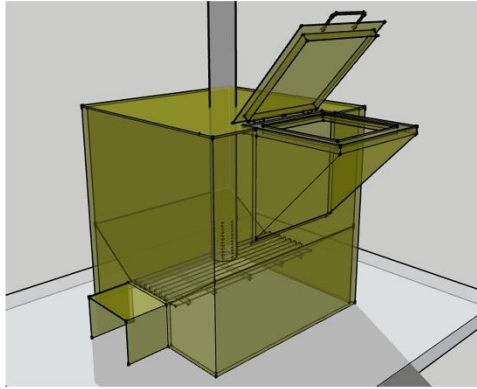

งบประมาณ 15,000 บาท



## 11. เทคโนโลยีเตาชีวมวล

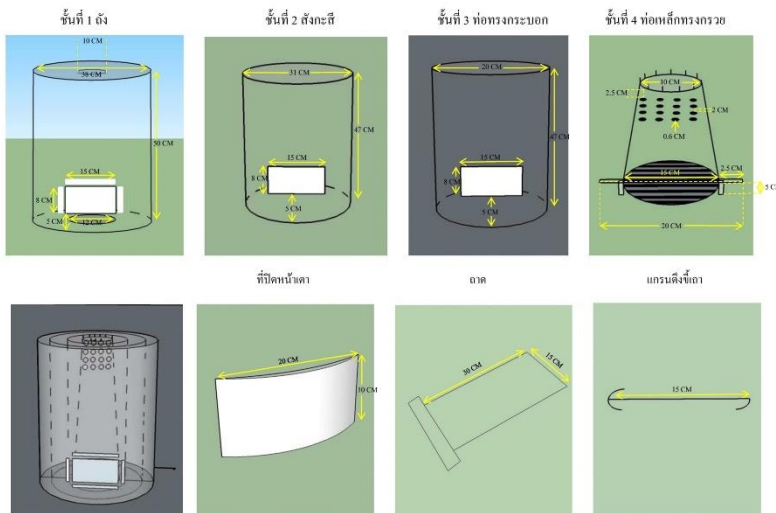

งบประมาณ 3,500 บาท

