

ข้อมูลด้านการเกษตรที่สำคัญของจังหวัดอุดรดิษฐ์

ฉบับปรับปรุง ณ วันที่ 1 พฤษภาคม 2565

1. ข้อมูลพื้นฐานด้านการเกษตร

1.1 การใช้ประโยชน์ที่ดินทางการเกษตร

- จังหวัดอุดรดิษฐ์มีพื้นที่ 7,838.59 ตารางกิโลเมตร หรือ 4,899,120 ไร่ เป็นอันดับที่ 11 ของ 17 จังหวัดภาคเหนือ และอันดับที่ 25 ของประเทศ พื้นที่การเกษตร 1,249,902 ไร่ คิดเป็นร้อยละ 25.51% ของพื้นที่ทั้งหมด โดยแบ่งเนื้อที่การใช้ประโยชน์ทางการเกษตรการใช้ที่ดินออกเป็น

- 1) พื้นที่นาข้าว 681,400 ไร่ คิดเป็นร้อยละ 54.52% ของพื้นที่ทางการเกษตร
- 2) พื้นที่พืชไร่ 315,808 ไร่ คิดเป็นร้อยละ 25.27% ของพื้นที่ทางการเกษตร
- 3) พื้นที่สวนไม้ผล/ไม้ยืนต้น 153,646 ไร่ คิดเป็นร้อยละ 12.29% ของพื้นที่ทางการเกษตร
- 4) พื้นที่สวนผัก/ไม้ดอก/ไม้ประดับ 12,689 ไร่ คิดเป็นร้อยละ 1.02% ของพื้นที่ทางการเกษตร
- 5) พื้นที่ใช้ประโยชน์ทางการเกษตรอื่น ๆ 86,359 ไร่ คิดเป็นร้อยละ 6.91% ของพื้นที่ทาง

การเกษตร

ที่มา : สำนักงานเศรษฐกิจการเกษตร ปี 2562

1.2 ประเภทพื้นที่การเพาะปลูก จำแนกตามลักษณะการถือครอง ปี 2564

รวม		ของตนเองหรือของครัวเรือน		เช่า		อื่นๆ	
ครัวเรือน	เนื้อที่ปลูก (ไร่)	ครัวเรือน	เนื้อที่ปลูก (ไร่)	ครัวเรือน	เนื้อที่ปลูก (ไร่)	ครัวเรือน	เนื้อที่ปลูก (ไร่)
56,306	1,115,500	38,457	533,416	17,038	278,366	22,060	303,718

*นับซ้ำของครัวเรือน

ที่มา : ฐานข้อมูลทะเบียนเกษตรกร ณ 30 เมษายน 2564

1.3 ความเหมาะสมของพื้นที่ในการเพาะปลูกพืชเศรษฐกิจสำคัญ

1.3.1 พื้นที่นาข้าว จังหวัดอุดรดิตถ์ รวมพื้นที่ 702,441.77 ไร่

ที่	อำเภอ	เหมาะสมมาก	เหมาะสมปานกลาง	เหมาะสมเล็กน้อย	รวมพื้นที่	ไม่เหมาะสม
1	อำเภอเมืองอุดรดิตถ์	15,508.20	78,707.20	8,021.64	102,237.04	11,916.30
2	อำเภอตรอน	26.44	88,454.70	4,487.19	92,968.33	1,775.66
3	อำเภอท่าปลา	6,766.95	2,265.71	1,515.17	10,547.83	9,362.44
4	อำเภอน้ำปาด	0	12,363.60	9,365.51	21,729.11	5,443.57
5	อำเภอฟากท่า	1,515.10	10,251.30	5,344.07	17,110.47	1,401.88
6	อำเภอบ้านโคก	0	3,457.58	1,907.89	5,365.47	3,635.06
7	อำเภอพิชัย	46,479.58	212,010.00	16,453.70	274,943.28	1,457.77
8	อำเภอลับแล	29,406.30	45,005.90	498.95	74,911.15	6,991.70
9	อำเภอทองแสนขัน	15,821.20	20,566.40	13,284.20	49,671.80	10,972.90
รวมพื้นที่		115,523.69	473,082.39	60,878.28	649,484.48	52,957.28

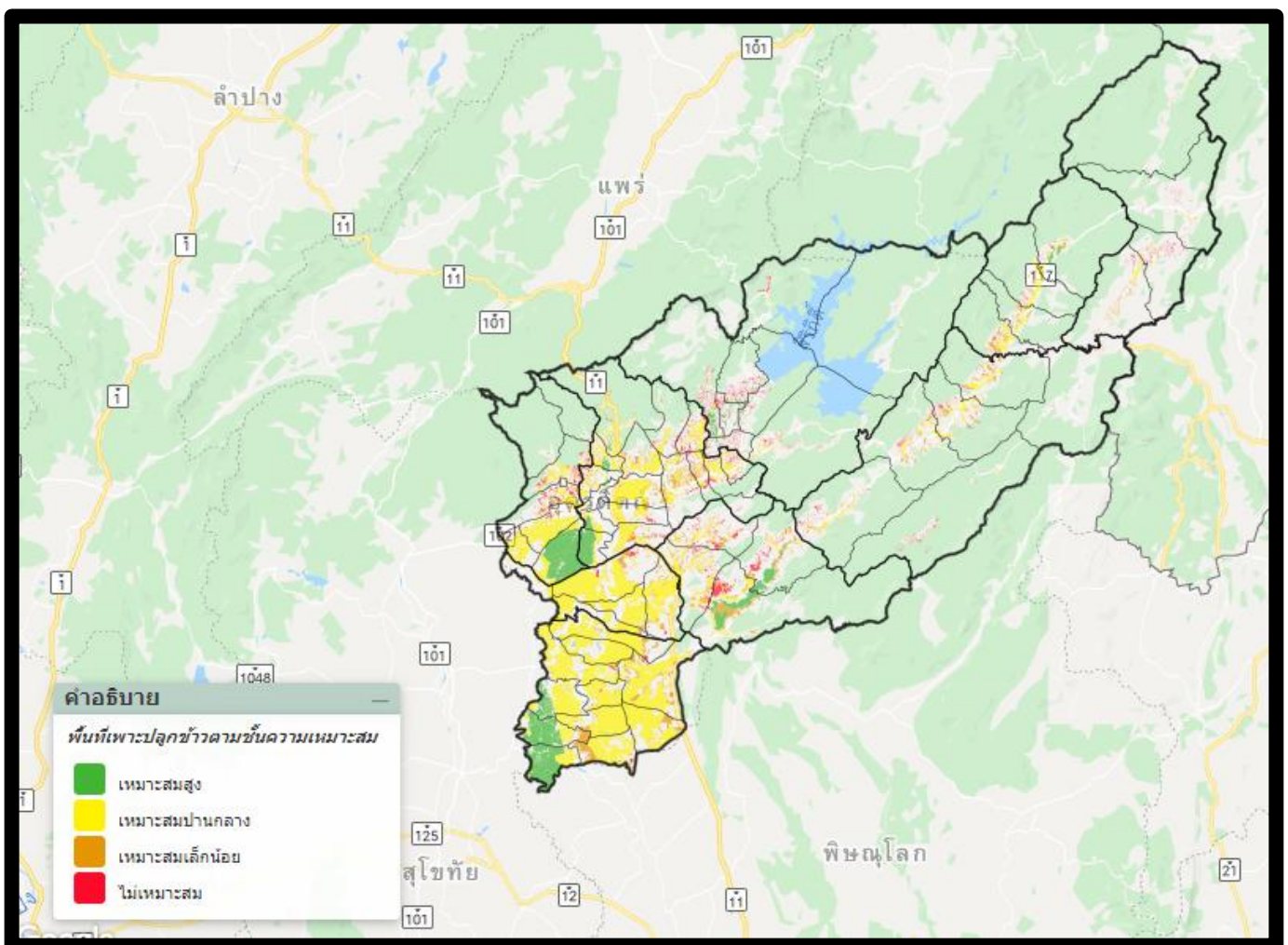

ที่มา : แผนที่เกษตรเพื่อการบริหารจัดการเชิงรุก Agri-Map กรมพัฒนาที่ดิน ณ 30 กันยายน 2563

1.3.2 พื้นที่ปลูกยางพารา จังหวัดอุดรธานี รวมพื้นที่ 13,922.30 ไร่

ที่	อำเภอ	เหมาะสมมาก	เหมาะสมปานกลาง	เหมาะสมเล็กน้อย	รวมพื้นที่	ไม่เหมาะสม
1	อำเภอเมืองอุดรธานี	402.09	158.66	795.34	1,356.09	169.42
2	อำเภอทรอน	59.52	17.48	10.79	87.79	4.82
3	อำเภอท่าปลา	78.27	0	652.54	730.81	437.67
4	อำเภอน้ำป่าด	1,504.85	1,609.05	1,082.80	4,196.70	375.86
5	อำเภอฟากท่า	99.72	44.34	19.61	163.67	0
6	อำเภอบ้านโคก	330.73	192.22	407.26	930.21	74.84
7	อำเภอพิชัย	138.30	283.39	3.21	424.90	65.78
8	อำเภอลับแล	0	0	77.12	77.12	0.88
9	อำเภอทองแสนขัน	1,567.65	683.33	2,490.59	4,741.57	84.16
รวมพื้นที่		4,181.13	2,988.47	5,539.26	12,708.86	1,213.43

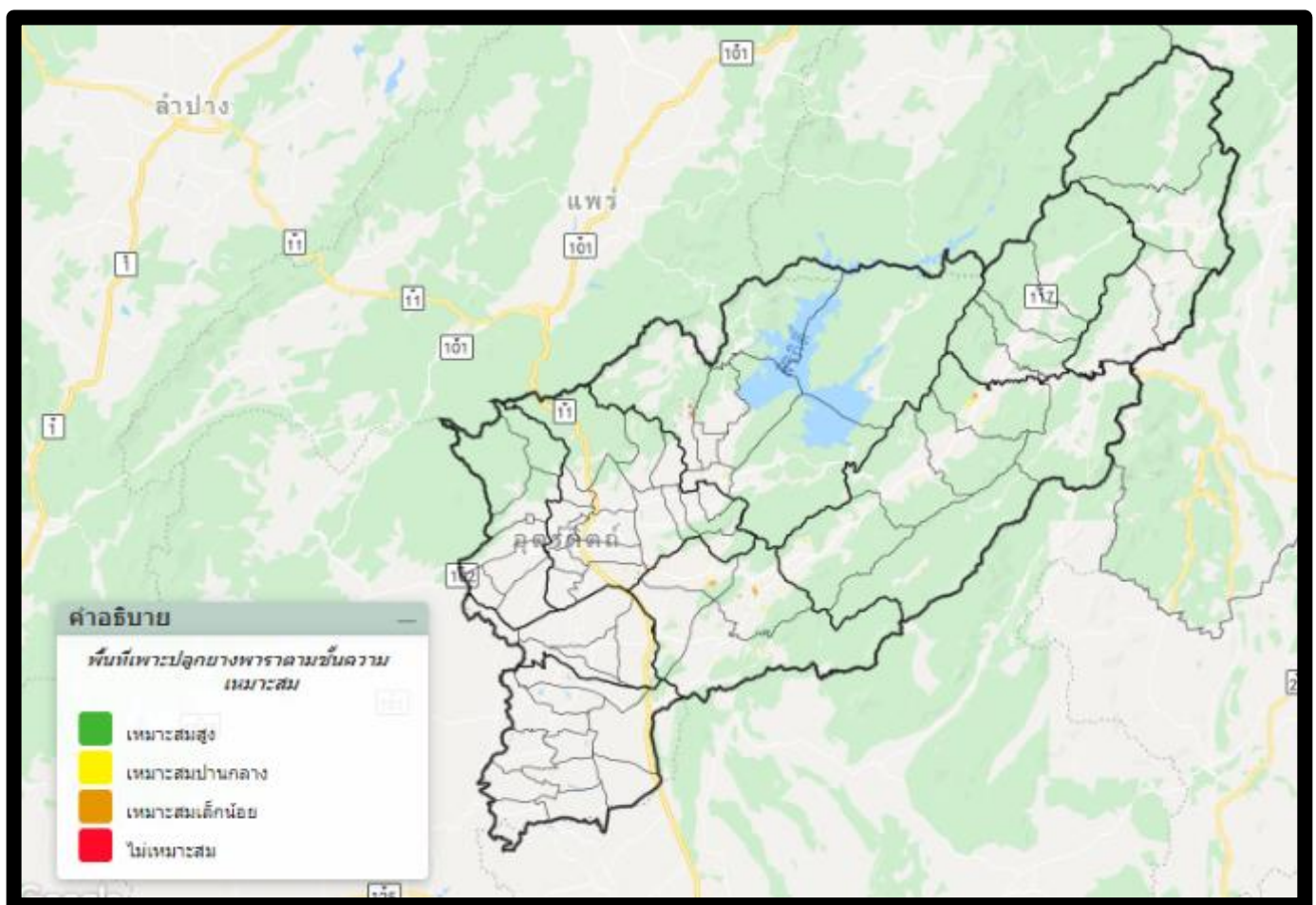

ที่มา : แผนที่เกษตรเพื่อการบริหารจัดการเชิงรุก Agri-Map กรมพัฒนาที่ดิน ณ 30 กันยายน 2563

1.3.3 พื้นที่ปลูกมันสำปะหลัง จังหวัดอุดรธานี รวมพื้นที่ 55,293.79 ไร่

ที่	อำเภอ	เหมาะสมมาก	เหมาะสมปานกลาง	เหมาะสมเล็กน้อย	รวมพื้นที่	ไม่เหมาะสม
1	อำเภอเมืองอุดรธานี	63.16	3,421.00	2,719.15	6,203.31	341.91
2	อำเภอตรอน	6,104.99	3,683.45	3,218.80	13,007.24	279.08
3	อำเภอท่าปลา	0	32.89	51.66	84.55	4.02
4	อำเภอน้ำป่าด	1,176.45	2,566.37	2,392.21	6,135.03	234.60
5	อำเภอฟากท่า	57.07	0	13.23	70.30	0
6	อำเภอบ้านโคก	22.24	57.11	31.76	111.11	0.06
7	อำเภอพิชัย	704.93	9,643.25	97.67	10,442.85	840.82
8	อำเภอลับแล	0	0	97.40	97.40	13.10
9	อำเภอทองแสนขัน	3,164.99	6,479.16	6,950.46	16,594.61	830.81
รวม		11,293.83	25,883.23	15,572.34	52,749.40	2,544.40

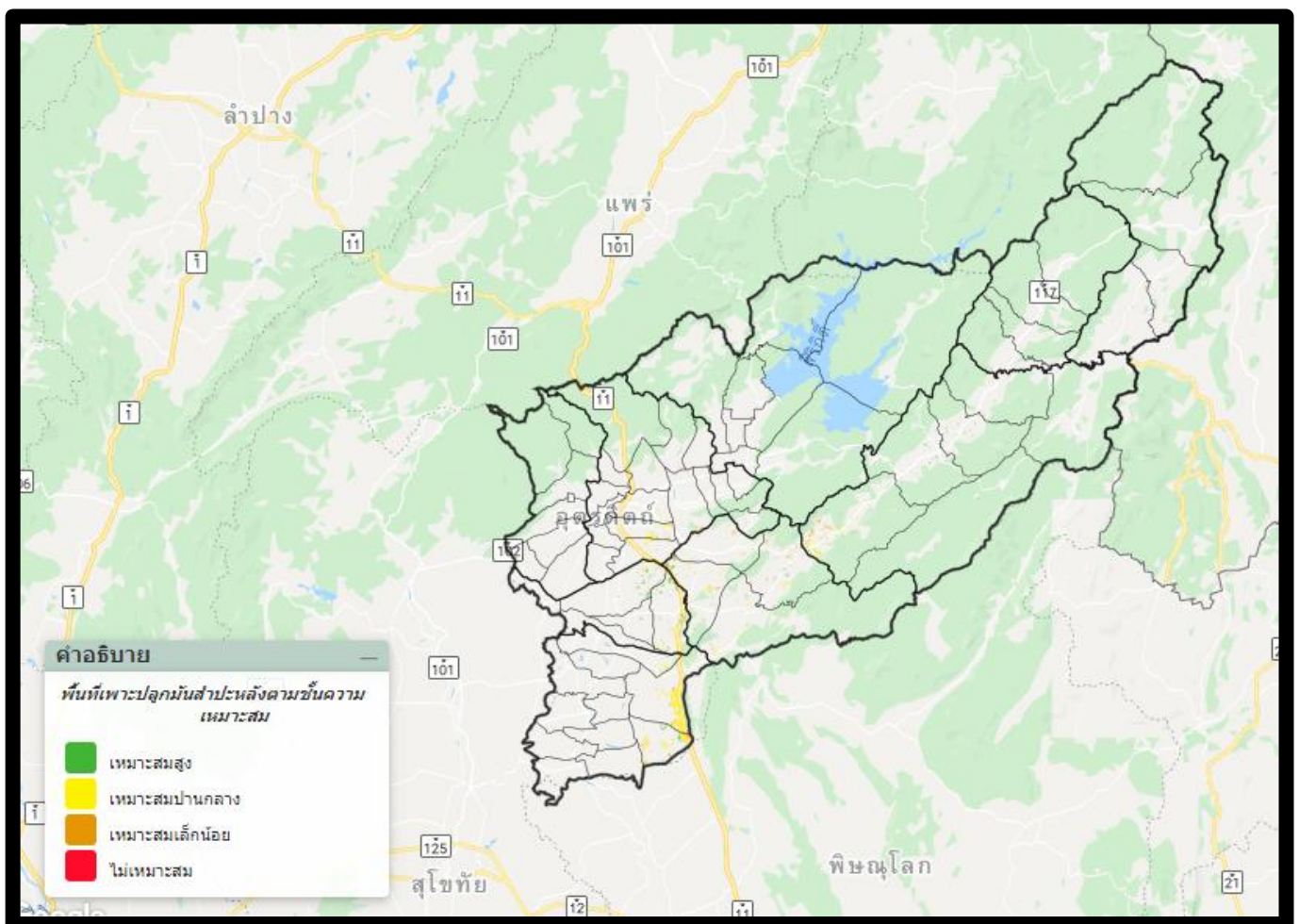

ที่มา : แผนที่เกษตรเพื่อการบริหารจัดการเชิงรุก Agri-Map กรมพัฒนาที่ดิน ณ 30 กันยายน 2563

1.3.4 พื้นที่ปลูกข้าวโพดเลี้ยงสัตว์ จังหวัดอุดรธานี รวมพื้นที่ 143,550.70 ไร่

ที่	อำเภอ	เหมาะสมมาก	เหมาะสมปานกลาง	เหมาะสมเล็กน้อย	รวมพื้นที่	ไม่เหมาะสม
1	อำเภอเมืองอุดรธานี	733.95	2,986.99	10,874.50	14,595.44	1,924.33
2	อำเภอศรีนคร	210.85	7,345.68	2,396.53	9,953.06	1,342.39
3	อำเภอท่าปลา	26.89	1,757.81	8,090.86	9,875.56	2,652.92
4	อำเภอน้ำปาด	250.61	18,894.90	8,601.82	27,747.33	5,893.42
5	อำเภอฟากท่า	5,360.29	1,128.48	-	6,488.77	390.79
6	อำเภอบ้านโคก	-	9,087.86	6,414.04	15,501.90	6,240.33
7	อำเภอพิชัย	-	7,248.42	995.20	8,243.62	3,132.34
8	อำเภอลับแล	-	-	531.49	531.49	89.41
9	อำเภอทองแสนขัน	20.68	14,583.40	12,698.10	27,302.18	1,645.69
รวมพื้นที่		6,603.27	63,033.54	50,602.54	120,239.55	23,311.62

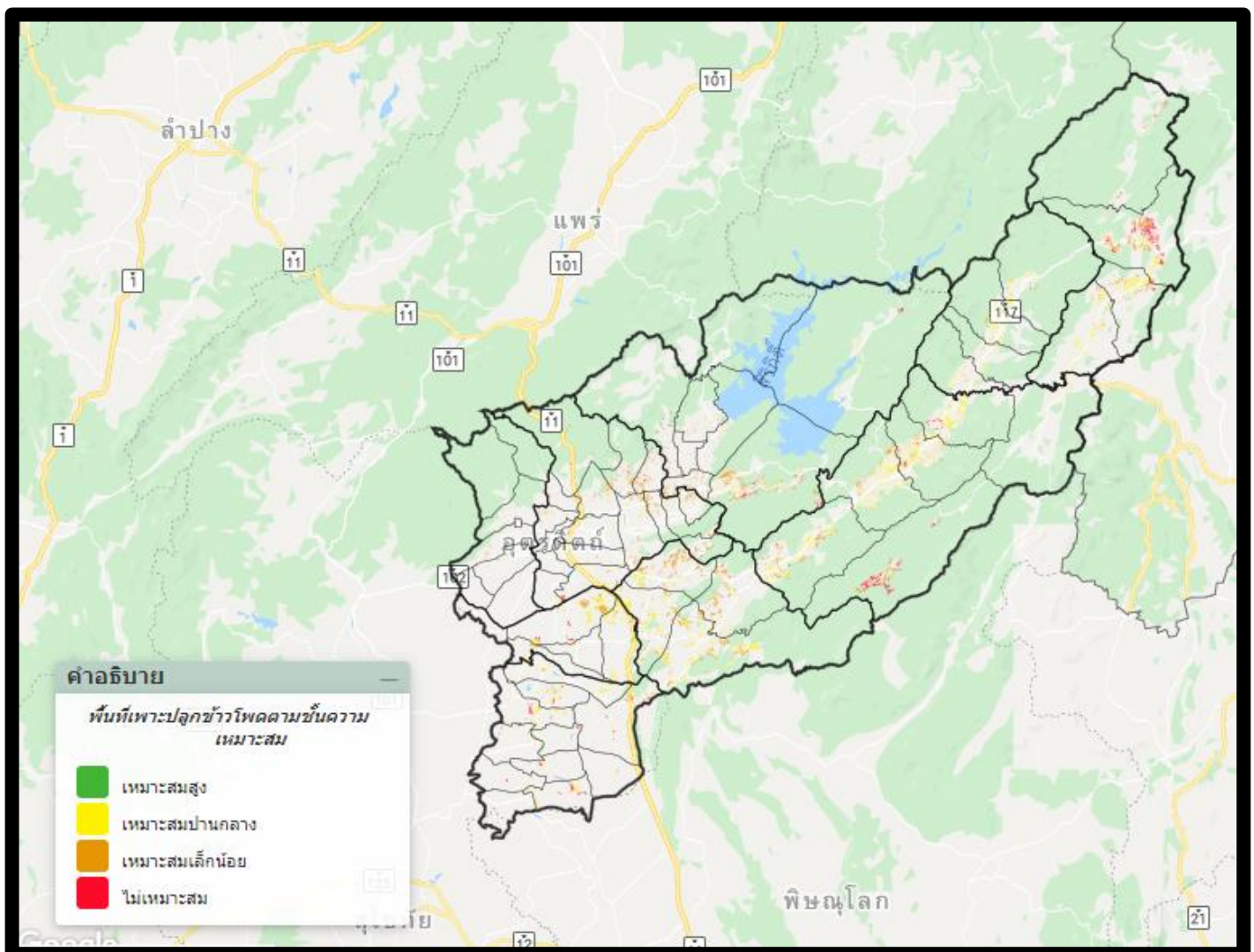

1.3.5 พื้นที่ปลูกอ้อย จังหวัดอุดรดิตถ์ รวมพื้นที่ 163,323.98 ไร่

ที่	อำเภอ	เหมาะสมมาก	เหมาะสมปานกลาง	เหมาะสมเล็กน้อย	รวมพื้นที่	ไม่เหมาะสม
1	อำเภอเมืองอุดรดิตถ์	108.04	12,124.10	18,118.90	30,351.04	336.78
2	อำเภอตรอน	-	32,019.30	5,317.40	37,336.70	5.20
3	อำเภอท่าปลา	535.05	1,848.75	2,578.01	4,961.81	171.74
4	อำเภอน้ำปาด	-	3,637.45	815.21	4,452.66	37.54
5	อำเภอฟากท่า	-	32.83	-	32.83	-
6	อำเภอบ้านโคก	-	59.26	17.98	77.24	2.29
7	อำเภอพิชัย	2,262.86	26,551.30	9,775.79	38,589.95	153.63
8	อำเภอลับแล	-	629.26	5,422.08	6,051.34	2.78
9	อำเภอทองแสนขัน	1,507.52	17,260.80	21,797.90	40,566.22	194.22
รวมพื้นที่		4,413.47	94,163.05	63,843.27	162,419.79	904.18

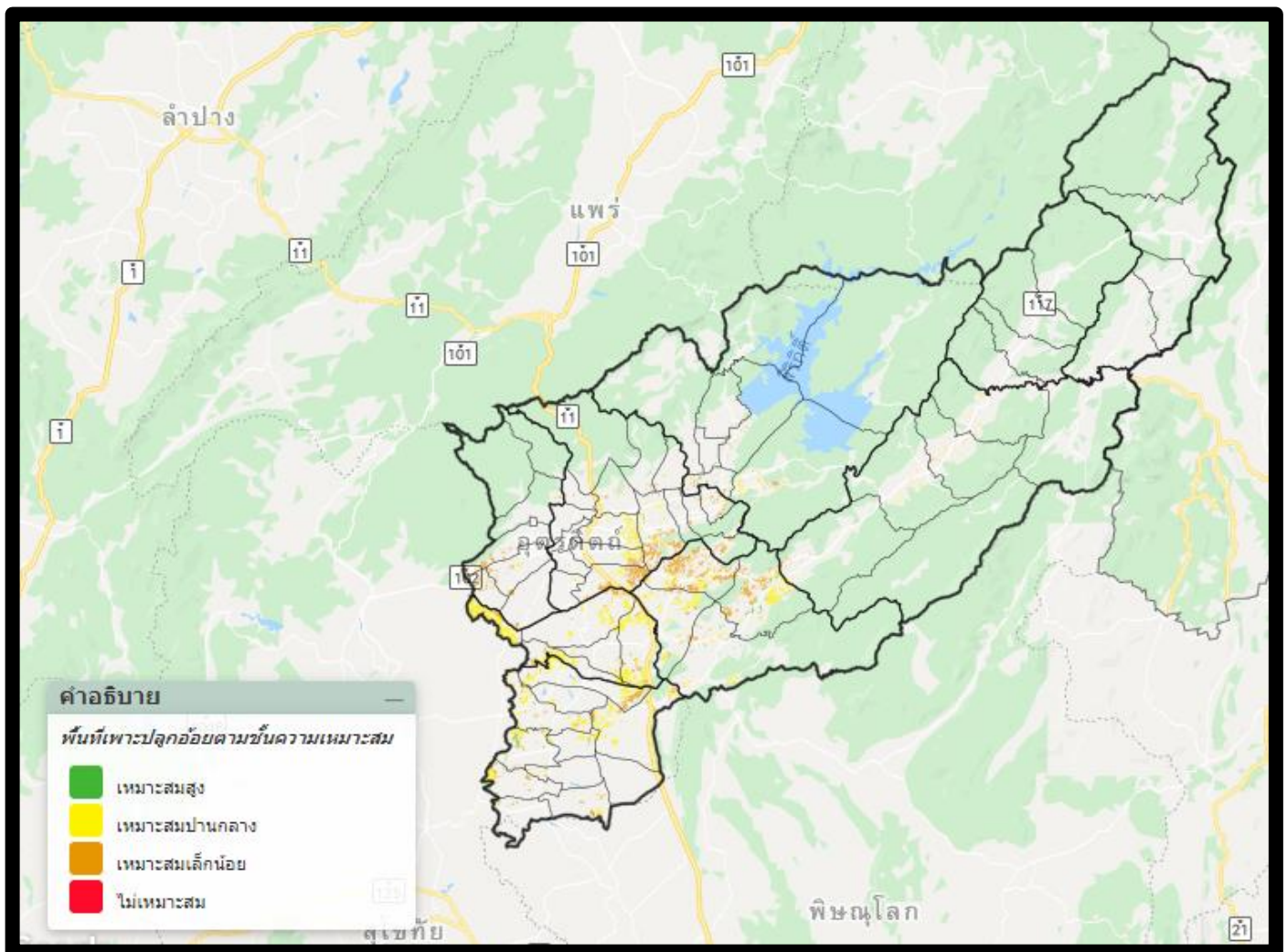

ที่มา : แผนที่เกษตรเพื่อการบริหารจัดการเชิงรุก Agri-Map กรมพัฒนาที่ดิน ณ 30 กันยายน 2563

2. ข้อมูลด้านการเกษตร (ด้านพืช ด้านปศุสัตว์ ด้านประมง)

2.1 ด้านการปลูกพืชเศรษฐกิจของจังหวัด ปีการผลิต 2564/2565

ชนิดพืช	ปี 2565						
	จำนวน เกษตรกร (ราย)	พื้นที่เพาะปลูก	พื้นที่เก็บเกี่ยว	ผลผลิตต่อ ไร่(กก.)	ผลผลิต(ตัน)	ราคาประมาณ การเฉลี่ย กก. ละ (บาท)	มูลค่า (ล้านบาท)
ข้าวนาปี 64/65 (รอบที่ 1)	47,242	616,360.00	616,360.00	724.00	446,338.18	7.50	3,347.54
ข้าวนาปรัง 64/65 (รอบที่ 2)	13,404	265,836.00	265,836.00	650.00	180,247.41	8.70	1,568.15
ข้าวโพดเลี้ยงสัตว์ 64/65 (รุ่น 1)	11,012	166,199.00	166,199.00	960.00	159,565.24	5.60	893.57
ข้าวโพดเลี้ยงสัตว์ 64/65 (รุ่น 2)	2,669	24,887.00	24,189.00	974.00	23,842.35	7.50	178.82
มันสำปะหลังโรงงาน	3,974	44,015.00	44,015.00	3,216.00	136,809.00	2.50	342.02
อ้อยโรงงาน	2,265	56,817.00	56,817.00	11,000.00	624,987.00	1.07	668.74
หอมแดง	223	2,758.00	2,648.00	2,300.00	6,343.40	8.00	50.75
กระเทียม	99	201.00	201.00	830.00	166.83	35.00	5.84
หอมแบ่ง	562	2,994.00	2,994.00	2,700.00	8,083.80	12.00	97.01
มะยงชิด	656	2,313.00	2,191.00	1,100.00	2,523.21	70.00	176.62
ลำไย	735	2,479.00	2,419.00	295.00	750.70	20.00	15.01
ทุเรียนหมอนทอง	4,485	32,926.00	25,571.00	1,300.00	34,079.40	95.00	3,237.54
ทุเรียนหลงลับแล	880	2,849.00	2,167.00	680.00	1,486.93	350.00	520.43
ทุเรียนหลินลับแล	398	641.00	341.00	550.00	189.74	450.00	85.38
ทุเรียนพื้นเมือง	1,280	10,666.00	8,120.00	1,050.00	8,666.58	55.00	476.66
มะม่วง	1,110	8,889.00	7,744.00	1,050.00	8,326.12	10.00	83.26
มะม่วงน้ำดอกไม้	213	1,163.00	1,084.00	900.00	975.27	15.00	14.63
มะม่วงโชคอนันต์	1,400	6,451.00	5,428.00	1,100.00	6,357.97	3.00	19.07
มะม่วงเขียวเสวย	206	627.00	575.00	880.00	506.19	8.00	4.05
มังคุด	475	714.00	530.00	550.00	291.94	25.00	7.30
ลองกอง	6,518	28,502.00	23,477.00	1,100.00	25,838.65	30.00	775.16
ลางสาด	5,456	8,055.00	8,157.00	565.00	4,713.45	20.00	94.27
เงาะ	344	1,310.00	1,259.00	585.00	737.76	25.00	18.44
มะขาม	2,290	21,182.00	17,833.25	568.00	10,373.81	60.00	622.43
มะม่วงหิมพานต์	3,875	37,103.00	31,735.00	280.00	7,862.15	40.00	314.49
สับปะรด	998	20,726.00	17,867.00	3,335.00	60,616.58	7.00	424.32
ยางพารา	1,813	24,177.30	17,153.70	170.00	2,921.90	30.00	87.66
ปาล์มน้ำมัน	155	3,627.00	2,933.00	800.00	2,348.68	8.00	18.79
รวม	114,737	1,394,467	1,355,844	38,362	1,765,950		14,148

ที่มา : สำนักงานเกษตรจังหวัดอุดรธานี ข้อมูล ณ วันที่ 2 สิงหาคม 2565

2.2 สัดส่วนผลผลิตออกสู่ตลาดของสินค้าเกษตร จังหวัดอุดรธานี (รายเดือน) ปี 64/65

ชนิดพืช	ปี 2564							ปี 2565												
	มิ.ย.	ก.ค.	ส.ค.	ก.ย.	ต.ค.	พ.ย.	ธ.ค.	ม.ค.	ก.พ.	มี.ค.	เม.ย.	พ.ค.	มิ.ย.	ก.ค.	ส.ค.	ก.ย.	ต.ค.	พ.ย.	ธ.ค.	
ข้าวนาปี 64/65			3	8	20	58	9	2												
ข้าวนาปรัง 64/65									1	20	45	33	1							
ข้าวโพดเลี้ยงสัตว์รุ่น 1			5	20	55	19	1													
ข้าวโพดเลี้ยงสัตว์รุ่น 2									3	5	50	42								
มันสำปะหลังโรงงาน						3	15	35	35	7	5									
อ้อยโรงงาน							15	35	30	15	5									
สับปะรด								2	2	2	2	12	35	30	2	2	2	5	4	
หอมแดง						5	10	20	5	45	15									
หอมแบ่ง									20	55	25									
กระเทียม										60	30	10								
ทุเรียน												6	41	32	15	6				
ลองกอง														2	5	40	50	3		
ลางสาด														10	55	30	5			
มะยงชิด									10	70	20									
มะปราง									15	65	20									
มะขามหวาน							10	20	50	20										
เงาะ													20	40	30	10				
ลำไย													2	35	60	3				
มังคุด												5	35	55	5					
มะม่วง										5	23	65	7							
มะม่วงหิมพานต์										10	55	25	10							

■ : สัดส่วนการออกสู่ตลาดปกติ ■ : สัดส่วนการออกสู่ตลาดสูงสุด

ที่มา : สำนักงานเกษตรจังหวัดอุดรธานี ข้อมูล ณ วันที่ 2 สิงหาคม 2565

2.3 ด้านการปศุสัตว์ของจังหวัด ปี 2564

ชนิดสัตว์	จำนวนเกษตรกร (ราย)	จำนวนสัตว์ ตัว	ข้อมูลการผลิต		ราคาเฉลี่ย บาท/หน่วย	มูลค่า ผลผลิต	หมายเหตุ
			จำนวน	หน่วยนับ			
ไก่ไข่	39	2,000,000	576,000,000	ฟอง/ปี	2.80 บาท/ฟอง	1,612,800,000	2.80 บาท/ฟอง
ไก่เนื้อ	40	596,500	596,500	ตัว/ปี	76 บาท/ตัว	37,734,000	35 บาท/กิโลกรัม
สุกร	990	54,820	54,820	ตัว/ปี	9,000 บาท/ตัว	493,380,000	90 บาท/กิโลกรัม
โค	3,884	48,550	49,550	ตัว/ปี	36,000บาท/ตัว	1,783,800,000	90 บาท/กิโลกรัม
กระบือ	1,988	23,855	23,855	ตัว/ปี	50,000 บาท/ตัว	1,192,750,000	100 บาท/กิโลกรัม
ไก่พื้นเมือง	30,285	1,209,078	1,209,078	ตัว/ปี	160 บาท/ตัว	193,452,480	80 บาท/กิโลกรัม
เป็ดไล่ทุ่ง	21	81,959	23,604,192	ฟอง/ปี	3.2 บาท/ฟอง	75,533,414	3.2 บาท/ฟอง
แพะ	65	2,326	2,326	ตัว/ปี	3,600 บาท/ตัว	8,373,600	120 บาท/กิโลกรัม
แกะ	8	175	175	ตัว/ปี	4,500 บาท/ตัว	787,500	150 บาท/กิโลกรัม

ที่มา : สำนักงานปศุสัตว์จังหวัดอุดรดิตถ์ ข้อมูล ณ วันที่ 29 มีนาคม 2565

2.4 รายงานจำนวนเกษตรกรผู้ปลูกพืชอาหารสัตว์ และ พืชอาหารสัตว์ ปี 2564

จังหวัด	รวมเกษตรกร ผู้เลี้ยงสัตว์ (ราย)	รวม เกษตรกรที่ ปลูกพืช อาหารสัตว์ (ราย)	หญ้าธัญ		หญ้างูนิ (สีม่วง)		หญ้าอะตราตัม		หญ้าเนเปียร์		หญ้าพลิกแคทมูล่ม	
			จำนวน (ไร่)	เกษตรกร (ราย)	จำนวน (ไร่)	เกษตรกร (ราย)	จำนวน (ไร่)	เกษตรกร (ราย)	จำนวน (ไร่)	เกษตรกร (ราย)	จำนวน (ไร่)	เกษตรกร (ราย)
อุดรดิตถ์	32,328	763	1,480	272	13	8	0	1	855	326	5	1
เมืองอุดรดิตถ์	8,649	12	36	5	0	0	0	0	5	5	0	0
ตรอน	1,874	2	0	0	0	0	0	0	11	0	0	0
ท่าปลา	4,875	460	841	189	10	5	0	1	398	221	0	0
น้ำปาด	3,790	90	243	42	1	2	0	0	221	54	0	0
พากทำ	1,978	3	20	2	0	0	0	0	4	1	0	0
บ้านโคก	2,109	17	200	12	0	0	0	0	63	8	5	1
พิชัย	4,198	130	96	15	0	0	0	0	56	24	0	0
ลับแล	2,729	6	0	0	0	1	0	0	2	2	0	0
ทองแสนขัน	2,126	43	44	7	2	0	0	0	95	11	0	0

จังหวัด	หญ้าฮามาต้า		หญ้าแพงโกล่า		หญ้างูนิ		หญ้าขน		หญ้าอื่นๆ		ข้าวโพดสำหรับหมัก		ข้าวโพดพร้อมฝัก	
	จำนวน (ไร่)	เกษตรกร (ราย)	จำนวน (ไร่)	เกษตรกร (ราย)	จำนวน (ไร่)	เกษตรกร (ราย)	จำนวน (ไร่)	เกษตรกร (ราย)	จำนวน (ไร่)	เกษตรกร (ราย)	จำนวน (ไร่)	เกษตรกร (ราย)	จำนวน (ไร่)	เกษตรกร (ราย)
อุดรดิตถ์	0	0	717	150	0	0	7	9	6	5	11	6	7	1
เมืองอุดรดิตถ์	0	2	1	0	0	0	0	0	1	0	0	0	0	0
ตรอน	0	0	0	0	0	0	0	0	0	0	0	0	0	0
ท่าปลา	0	98	46	0	0	5	7	1	2	8	4	0	0	0
น้ำปาด	0	16	3	0	0	1	1	0	0	3	2	7	1	0
พากทำ	0	0	0	0	0	0	0	0	0	0	0	0	0	0
บ้านโคก	0	0	0	0	0	1	1	0	0	0	0	0	0	0
พิชัย	0	539	95	0	0	0	0	0	0	0	0	0	0	0
ลับแล	0	50	2	0	0	0	0	4	1	0	0	0	0	0
ทองแสนขัน	0	12	3	0	0	0	0	0	1	0	0	0	0	0

ที่มา : สำนักงานปศุสัตว์จังหวัดอุดรดิตถ์ ข้อมูล ณ วันที่ 19 กรกฎาคม 2565

2.5 ด้านการเพาะเลี้ยงประมงของจังหวัด ข้อมูลผลผลิตสัตว์น้ำ แยกรายชนิดสัตว์น้ำ ปี พ.ศ. 2565

ชนิดสัตว์น้ำ	จำนวนเกษตรกร (ราย)	จำนวนฟาร์ม	เนื้อที่เลี้ยง (ไร่)	จำนวนหน่วยเลี้ยง	กำลังผลิตเฉลี่ยต่อปี (ตัน)
ปลากดหลวง	249	245	7.13	1,268	1,267.56
ปลากดคัง	17	17	0.16	28	2.58
ปลากาดำ	1	1	0.01	2	0.61
ปลาจระเม็ดน้ำจืด	43	43	11.11	59	1.85
ปลาจิ้น	50	50	17.57	77	12.66
ปลาช่อน	112	116	27.28	145	19.92
ปลาดุก	1,436	1,442	580.28	2,166	463.96
ปลาดุกบิ๊กอุย	18	18	19.40	33	11.97
ปลาตะเพียน	2,870	2,880	1,151.82	3,758	298.22
ปลาทับทิม/นิลแดง	362	361	318.20	3,230	1,467.78
ปลาเทโพ	7	7	6.38	10	1.90
ปลานวลจันทร์เทศ	151	151	28.89	197	9.58
ปลาน้ำจืดอื่นๆ	17	17	12.70	40	3.56
ปลานิล	6,257	6,257	3,285.60	9,392	3,744.00
ปลาไน	601	601	129.97	866	45.86
ปลาบึก	30	30	19.53	46	5.37
ปลาเยือกเทศ	312	311	83.63	463	15.35
ปลาเยือกไทย	83	83	37.47	116	2.86
ปลาแรด	72	72	26.14	119	3.85
ปลาสลิิด	30	30	11.89	54	2.59
ปลาสวาย	427	426	69.09	721	71.48
ปลาหมอเทศ	58	58	27.69	84	7.65
ปลาหมอไทย	49	51	70.27	82	39.64
ผลรวม			5,942.20	22,955	7,500.78

ที่มา : สำนักงานประมงจังหวัดอุดรดิตถ์ ข้อมูล ณ วันที่ 16 สิงหาคม 2565

2.6 ตารางสรุปปริมาณผลผลิตสัตว์น้ำ ของผู้เพาะเลี้ยงสัตว์น้ำ (ตัน) จังหวัดอุดรดิตถ์ ปี พ.ศ. 2564

อำเภอ	รวม (ตัน)	ปลากด	ปลาดุก	ปลาตะเพียน	ปลาทับทิม	ปลานิล	ปลาสวาย	ปลาอื่น ๆ
เมืองอุดรดิตถ์	2,338.80	355	206.5	65	702.8	1,005.00	4.5	0
ดرون	1,180.76	235.27	85.39	9.53	308.8	533.08	8.69	0
ท่าปลา	155.2	0	20.5	16	0	108.1	0	10.6
น้ำปาด	142.5	0	27	9.3	0	102	0	4.2
ฟากท่า	211.5	0	8.5	18	0	177	0	8
บ้านโคก	70.3	0	3.7	5.1	0	57	0	4.5
พิชัย	2,978.60	158	111	28	1,166.60	1,473.00	42	0
ลับแล	131.66	0	2.6	18.4	2.2	90.2	6.8	11.46
ทองแสนขัน	58.57	0	8.13	8.88	0	41.32	0.24	0
ผลรวมทั้งหมด	7,267.89	748.27	473.32	178.21	2,180.40	3,586.70	62.23	38.76

ที่มา : สำนักงานประมงจังหวัดอุดรดิตถ์ ข้อมูล ณ วันที่ 7 กุมภาพันธ์ 2565

3. ข้อมูลแหล่งน้ำเพื่อการเกษตร

3.1 ข้อมูลระบบน้ำในเขตชลประทาน และนอกเขตชลประทาน

จังหวัดอุตรดิตถ์ มีพื้นที่ชลประทานและระบบชลประทาน ทั้งหมด 103,534 ไร่ ครอบคลุม ทั้ง 5 อำเภอ 10 ตำบลได้แก่ อำเภอเมืองอุตรดิตถ์ ตำบลบ้านด่าน ตำบลน้ำริด ตำบลบ้านด่านนาขาม และตำบลบ้านเกาะ พื้นที่ส่งน้ำ จำนวน 38,419 ไร่ อำเภอปากท่า ตำบลนาไพร พื้นที่ส่งน้ำ จำนวน 1,500 ไร่ อำเภอน้ำปาด ตำบลน้ำไคร้ พื้นที่ส่งน้ำ จำนวน 18,028 ไร่ อำเภอท่าปลา ตำบลท่าปลา พื้นที่ส่งน้ำจำนวน 3,000 ไร่ และอำเภอพิชัย ตำบลล่อชุม ตำบลท่ามะเฟือง และตำบลพญาแมน พื้นที่ส่งน้ำจำนวน 48,700 ไร่ ทั้งนี้ ยังมีเขื่อนสิริกิติ์ ซึ่งเป็นโครงการชลประทานขนาดใหญ่สร้างปิดกั้นแม่น้ำน่านที่บริเวณตำบลผาเลือด อำเภอท่าปลา โดยเป็นเขื่อนดินที่ใหญ่ที่สุดในประเทศไทย และเป็นเขื่อนเอนกประสงค์เพื่อใช้ประโยชน์ ในการผลิตกระแสไฟฟ้าและการชลประทาน เขื่อนสิริกิติ์มีเนื้อที่ประมาณ 284.8 ตารางกิโลเมตรหรือประมาณ 178,000 ไร่ เก็บน้ำได้สูงสุด 9,510 ล้านลูกบาศก์เมตร สร้างเสร็จเมื่อ ปี 2515 และมีอ่างเก็บน้ำ จำนวน 2 แห่ง ได้แก่ อ่างเก็บน้ำคลองตรอน อำเภอน้ำปาด เก็บกักน้ำได้สูงสุด 59 ล้านลูกบาศก์เมตร และอ่างเก็บน้ำห้วยแม่เฉย อำเภอเมืองอุตรดิตถ์ เก็บกักน้ำได้สูงสุด 4 ล้านลูกบาศก์เมตร

ที่มา : โครงการชลประทานอุตรดิตถ์ 3 มีนาคม 2565

ข้อมูลแหล่งน้ำของจังหวัดอุตรดิตถ์

อำเภอ	แหล่งน้ำในเขตชลประทาน				แหล่งน้ำนอกเขตชลประทาน			
	ขนาดใหญ่ (แห่ง)/(ความจุ ล้าน ลบ.ม.)	ขนาดกลาง (แห่ง)/(ความจุ ล้าน ลบ.ม.)	ขนาดเล็ก (แห่ง) / (ความจุ ล้าน ลบ.ม.)	สถานีสูบน้ำ ด้วยไฟฟ้า/ พื้นที่ส่งน้ำ (ไร่)	แหล่งน้ำ สหกรณ์ สนับสนุน (แห่ง)/ (ความจุ ลบ. ม.)	แหล่งน้ำ ส.ป.ก. (แห่ง)/ (ความจุ ลบ.ม.)	แหล่งน้ำ พต.	
							บ่อน้ำ พต. (แห่ง) / (ความจุ ลบ.ม.)	บ่อจืด (แห่ง)/ (ความจุ ลบ.ม.)
เมือง	-	1 แห่ง	5 แห่ง	32 แห่ง	64 แห่ง	-	3 แห่ง	1,085 แห่ง
	-	4 ล้าน ลบ.ม.	1.41 ล้าน ลบ.ม.	48,333 ไร่	140,635 ลบ.ม.	-	141,100 ลบ.ม.	1.36 ล้าน ลบ.ม.
ลับแล	-	-	1 แห่ง	-	9 แห่ง	-	7 แห่ง	174 แห่ง
	-	-	0.20 ล้าน ลบ.ม.	-	379,988 ลบ.ม.	-	253,350 ลบ.ม.	0.21 ล้าน ลบ.ม.
ทองแสนขัน	-	-	1 แห่ง	8 แห่ง	14 แห่ง	3 แห่ง	4 แห่ง	743 แห่ง
	-	-	0.45 ล้าน ลบ.ม.	10,120 ไร่	46,915 ลบ.ม.	78,600 ลบ.ม.	295,860 ลบ.ม.	0.93 ล้าน ลบ.ม.
ตรอน	-	-	1 แห่ง	21 แห่ง	13 แห่ง	-	2 แห่ง	99 แห่ง
	-	-	0.87 ล้าน ลบ.ม.	65,776 ไร่	71,690 ลบ.ม.	-	44,540 ลบ.ม.	0.12 ล้าน ลบ.ม.
พิชัย	-	-	1 แห่ง	45 แห่ง	149 แห่ง	2 แห่ง	5 แห่ง	551 แห่ง
	-	-	1.93 ล้าน ลบ.ม.	111,020 ไร่	357,298 ลบ.ม.	92,100 ลบ.ม.	203,700 ลบ.ม.	0.69 ล้าน ลบ.ม.
ท่าปลา	1 แห่ง	1 แห่ง	5 แห่ง	4 แห่ง	-	-	7 แห่ง	686 แห่ง
	9,510 ล้าน ลบ.ม.	73.70 ล้าน ลบ.ม.	0.81 ล้าน ลบ.ม.	1,170 ไร่	-	-	627,000 ลบ.ม.	0.86 ล้าน ลบ.ม.
ปากท่า	-	-	3 แห่ง	8 แห่ง	-	-	5 แห่ง	725 แห่ง
	-	-	0.49 ล้าน ลบ.ม.	4,121 ไร่	-	-	214,800 ลบ.ม.	0.91 ล้าน ลบ.ม.
น้ำปาด	-	1 แห่ง	7 แห่ง	4 แห่ง	-	-	6 แห่ง	1,300 แห่ง
	-	59 ล้าน ลบ.ม.	1.71 ล้าน ลบ.ม.	1,570 ไร่	-	-	425,000 ลบ.ม.	1.63 ล้าน ลบ.ม.
บ้านโคก	-	-	8 แห่ง	-	-	-	8 แห่ง	677 แห่ง
	-	-	1.93 ล้าน ลบ.ม.	-	-	-	840,000 ลบ.ม.	0.85 ล้าน ลบ.ม.
รวม	1 แห่ง	3 แห่ง	32 แห่ง	122 แห่ง	249 แห่ง	5 แห่ง	47 แห่ง	5,970 แห่ง
	9,510 ล้าน ลบ.ม.	136.70 ล้าน ลบ.ม.	9.80 ล้าน ลบ.ม.	242,110 ไร่	654,526 ลบ.ม.	170,700 ลบ.ม.	3.04 ล้าน ลบ.ม.	7.52 ล้าน ลบ.ม.

ที่มา : โครงการชลประทานอุตรดิตถ์, สถานีพัฒนาที่ดินอุตรดิตถ์, สำนักงานปฏิรูปที่ดินอุตรดิตถ์ ข้อมูล ณ มีนาคม 2565

โครงการอ่างเก็บน้ำห้วยน้ำร้อนเนื่องมาจากพระราชดำริ ตำบลจirim อำเภอท่าปลา จังหวัดอุดรธานี (อยู่ระหว่างการส่งมอบ)

1. ที่มาโครงการ

พระบาทสมเด็จพระบรมชนกาธิเบศร มหาภูมิพลอดุลยเดชมหาราช บรมนาถบพิตร (รัชกาลที่ 9) ทรงพระกรุณาโปรดเกล้าฯ รับโครงการก่อสร้าง อ่างเก็บน้ำห้วยน้ำร้อนพร้อมระบบผันน้ำ ระบบส่งน้ำและอาคารประกอบไว้เป็นโครงการอันเนื่องมาจากพระราชดำริ ตามหนังสือของสำนักพระราชเลขาธิการ ที่ รล 005.4/14453 ลงวันที่ 29 กันยายน 2548 คณะรัฐมนตรีอนุมัติโครงการเมื่อวันที่ 20 เมษายน พ.ศ. 2554 ระยะเวลาก่อสร้าง 8 ปี (พ.ศ. 2554 – 2561) วงเงินโครงการ 4,800 ล้านบาท และอนุมัติผ่อนผันมติคณะรัฐมนตรีวันที่ 12 ธันวาคม 2532 ในการขอใช้พื้นที่ลุ่มน้ำ ชั้นที่ 1 เอกชนรัฐมนตรีอนุมัติขยายระยะเวลาก่อสร้างเป็น 11 ปี (2554 - 2564) เมื่อวันที่ 14 พฤศจิกายน พ.ศ. 2560

2. รายละเอียดโครงการ

เป็นโครงการประเภทอ่างเก็บกักน้ำขนาดความจุ 73.70 ล้านลูกบาศก์เมตร พื้นที่อ่างเก็บน้ำ 2,656 ไร่ ความยาวสันเขื่อน 440 เมตร ส่วนสูงที่สุด 55 เมตร อาคารระบายน้ำล้น ควบคุมน้ำด้วยฝายสันมน (Ogee Channel Spillway) ความยาวสันฝาย 100 เมตร ระบายน้ำสูงสุด 616.83 ลบ.ม./วินาที อุโมงค์ผันน้ำขนาด \varnothing 2.50 ม. ความยาว 1,831.59 เมตร อาคารท่อระบายน้ำลงลำน้ำเดิมขนาด \varnothing 1.50 เมตร ระบายน้ำสูงสุด 20.90 ลบ.ม./วินาที และระบบท่อส่งน้ำ ความยาวรวม 250 กิโลเมตร

3. วัตถุประสงค์โครงการ

เพื่อบรรเทาปัญหาการขาดแคลนน้ำเพื่อการเกษตรและอุปโภค-บริโภค ของราษฎรในพื้นที่อพยพออกจากบริเวณพื้นที่น้ำท่วมของอ่างเก็บน้ำเขื่อนสิริกิติ์

4. ผลประโยชน์ของโครงการ

พื้นที่ชลประทานฤดูฝน 53,500 ไร่ ฤดูแล้ง 39,920 ไร่ ครอบคลุมพื้นที่ 9 ตำบล (ตำบลจirim, ตำบลหาดถ้ำ, ตำบลท่าปลา, ตำบลร่วมจิต และตำบลน้ำหมัน อำเภอท่าปลา, ตำบลวังดิน, ตำบลหาดจิว, ตำบลบ้านด่าน และตำบลแสนตอ อำเภอเมือง) 60 หมู่บ้าน 6,856 ครัวเรือน ประชากร 24,501 คน

5. การดำเนินการด้านงานก่อสร้าง

- ปัจจุบัน ได้ดำเนินการก่อสร้างเขื่อนหัวงานและอาคารประกอบแล้วเสร็จ และระบบส่งน้ำก่อสร้างแล้วเสร็จ 99.11 กิโลเมตร สามารถส่งน้ำในพื้นที่ชลประทาน 14,600 ไร่

- ผลการดำเนินงานก่อสร้างทั้งโครงการ 72.459%

5.1 งานที่ก่อสร้างแล้วเสร็จ

- (1) อาคาร บ้านพัก ถนนบริเวณหัวงาน วงเงิน 16.74 ล้านบาท ปีงบประมาณ 2559
- (2) งานปรับปรุงภูมิทัศน์บริเวณหัวงาน ระยะที่ 1 วงเงิน 41.90 ล้านบาท ปีงบประมาณ 2561
- (3) งานระบบท่อส่งน้ำและอาคารประกอบสายบ้านสี่เสียด-จันทม (งานดำเนินการเอง) วงเงิน 16.00 ล้านบาท ปีงบประมาณ 2561
- (4) งานปรับปรุงภูมิทัศน์บริเวณหัวงาน ระยะที่ 2 วงเงิน 41.20 ล้านบาท ปีงบประมาณ 2562
- (5) งานป้องกันการกัดเซาะท้ายอาคารระบายน้ำล้น วงเงิน 32.00 ล้านบาท ปีงบประมาณ 2562
- (6) ระบบท่อส่งน้ำสายซอยและอาคารประกอบ (งานดำเนินการเอง) วงเงิน 51.80 ล้านบาท

ปีงบประมาณ 2562

(7) เชื้อนหัวงานและอาคารประกอบพร้อมโมเมนต์ส่งน้ำ วงเงิน 1,226.725 ล้านบาท ปีงบประมาณ 2563

(8) ระบบท่อส่งน้ำและอาคารประกอบ สัญญาที่ 1 วงเงิน 1,028.38 ล้านบาท ปีงบประมาณ 2563

(9) ระบบท่อส่งน้ำและอาคารประกอบ สัญญาที่ 2 วงเงิน 558.80 ล้านบาท ปีงบประมาณ 2563

5.2 งานที่อยู่ระหว่างการก่อสร้างงบประมาณปี 2564

(1) ระบบท่อส่งน้ำและอาคารประกอบ สัญญาที่ 3 พื้นที่ชลประทาน 10,000 ไร่ วงเงิน 598.900 ล้านบาท ได้รับจัดสรร 120.00 ล้านบาท

(2) ระบบท่อส่งน้ำสายซอยพร้อมอาคารประกอบ พื้นที่ชลประทาน 3,000 ไร่ (งานดำเนินการเอง) ได้รับจัดสรร 70,00 ล้านบาท

5.3 งานที่อยู่ในแผนการดำเนินงาน

(1) งานก่อสร้างระบบท่อส่งน้ำและอาคารประกอบ สัญญาที่ 4 วงเงินค่าก่อสร้าง 376.47 ล้านบาท แผนงานก่อสร้างปีงบประมาณ พ.ศ.2565 - 2567

(2) งานระบบท่อส่งน้ำสายซอยและอาคารประกอบ วงเงินค่าก่อสร้าง 140.00 ล้านบาท แผนงานก่อสร้างปีงบประมาณ พ.ศ.2565

ที่มา : สำนักงานก่อสร้างชลประทานขนาดใหญ่ที่ 12 ข้อมูล ณ วันที่ 11 มิถุนายน 2564

โครงการเขื่อนทดน้ำจาก จังหวัดอุดรดิตถ์ (อยู่ระหว่างการส่งมอบ)

1. ที่มาโครงการ

ตั้งอยู่บ้านคลองนาพง หมู่ 7 ตำบลผาจาก อำเภอเมือง จังหวัดอุดรดิตถ์ ลักษณะโครงการเป็นรูปตัดลำน้ำบริเวณที่ตั้งหัวงาน มีความกว้างระหว่างตลิ่งประมาณ 100 เมตร ระดับของตลิ่งฝั่งซ้ายต่ำกว่าตลิ่งฝั่งขวา มีลาดด้านข้างชันถึงประมาณ 1:1 โดยมีความกว้างของผิวน้ำในเดือนมิถุนายน 2547 ประมาณ 60 – 70 เมตร ระดับน้ำอยู่ต่ำกว่าตลิ่งประมาณ 10 เมตร ความลึกจากตลิ่งถึงท้องน้ำ ประมาณ 15 เมตร

2. วัตถุประสงค์โครงการ

1. เพื่อให้การบริหารจัดการน้ำในกลุ่มน้ำน่านตอนล่างเกิดประสิทธิภาพสูงสุด ครอบคลุม พื้นที่อำเภอเมืองอุดรดิตถ์ อำเภอลับแล อำเภอดรอน อำเภอพิชัย จังหวัดอุดรดิตถ์ และอำเภอพรหมพิราม จังหวัดพิษณุโลก

2. เพื่อพัฒนาระบบชลประทาน ประมาณ 481,400 ไร่ (พัฒนาพื้นที่เกษตรน้ำฝนที่มีศักยภาพให้เป็นพื้นที่ชลประทาน ประมาณ 304,000 ไร่ และส่งน้ำสนับสนุนและปรับเปลี่ยนระบบส่งน้ำ จากเดิมโดยการสูบน้ำด้วยไฟฟ้าเป็นระบบส่งน้ำด้วยแรงโน้มถ่วง ประมาณ 134,800 ไร่ และพื้นที่โครงการชลประทานน้ำริด จังหวัดอุดรดิตถ์ ประมาณ 42,600 ไร่)

3. ผลประโยชน์โครงการ

1. การบริหารจัดการน้ำในกลุ่มน้ำน่านตอนล่างบริเวณอำเภอเมืองอุดรดิตถ์ อำเภอลับแล อำเภอดรอน อำเภอพิชัย จังหวัดอุดรดิตถ์ อำเภอพรหมพิราม และอำเภอวัดโบสถ์ จังหวัดพิษณุโลก เกิดประสิทธิภาพสูงสุด

2. สามารถส่งน้ำให้พื้นที่ชลประทานในเขตโครงการ ประมาณ 481,400 ไร่

3. ส่งน้ำเพื่อการอุปโภค-บริโภค อุตสาหกรรม และรักษาระบบนิเวศในแม่น้ำน่าน

ที่มา : โครงการส่งน้ำและบำรุงรักษาผาจาก ข้อมูล ณ วันที่ 11 มิถุนายน 2564

3.2 ข้อมูลน้ำบาดาล

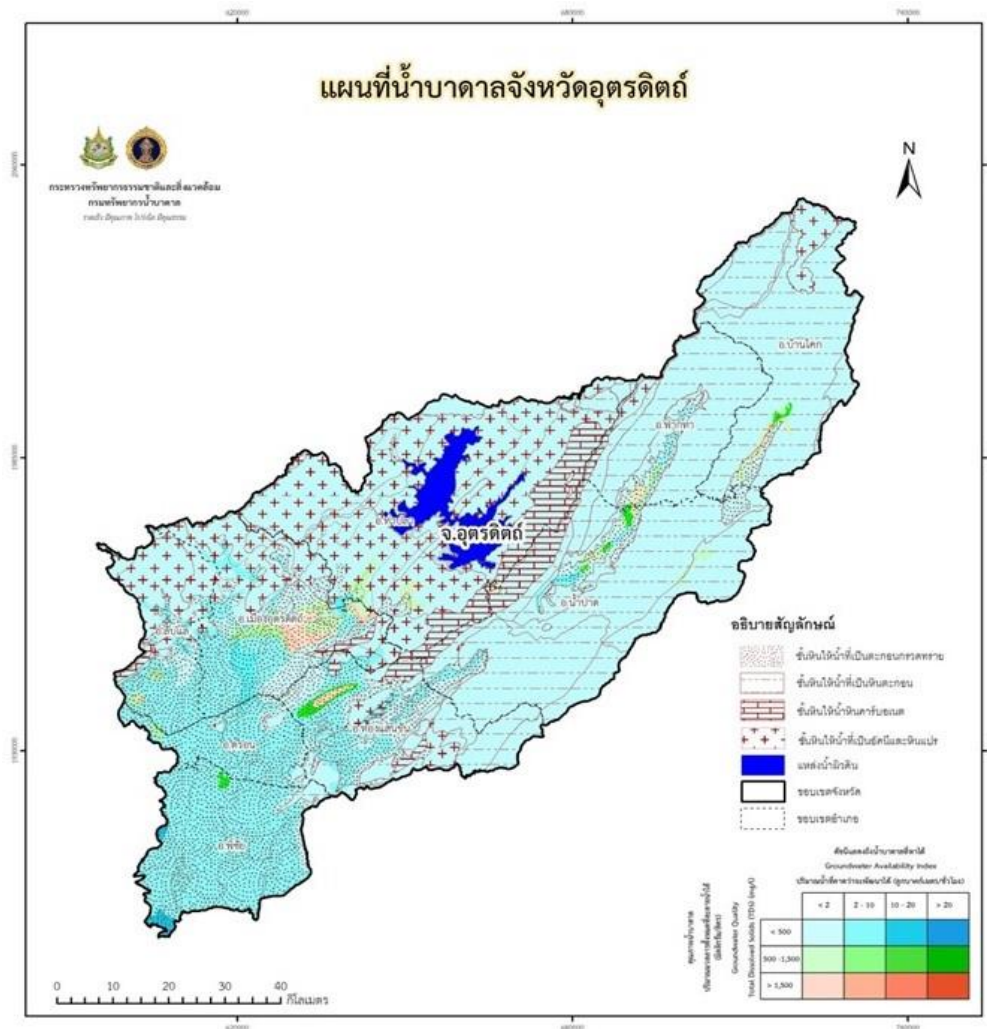

ตารางข้อมูลบ่อบาดาล จังหวัดอุดรดิตถ์

ที่	อำเภอ	การเกษตร (บ่อ)	อุปโภค-บริโภค (บ่อ)	ธุรกิจ (บริการ/การค้า/อุตสาหกรรม) (บ่อ)	รวม (บ่อ)
1	เมืองอุดรดิตถ์	431	104	56	591
2	ตรอน	228	18	2	248
3	ท่าปลา	18	45	1	64
4	น้ำปาด	0	20	6	26
5	ฟากท่า	2	8	0	10
6	บ้านโคก	12	30	2	44
7	พิชัย	877	43	4	924
8	ลับแล	1,483	132	13	1628
9	ทองแสนขัน	33	40	9	82
รวมทั้งหมด		3,084	440	93	3,617

ที่มา : กรมทรัพยากรน้ำบาดาล ข้อมูล ณ ธันวาคม 2564

4. ข้อมูลเกษตรปลอดภัย/เกษตรอินทรีย์

จังหวัดอุดรธานีมีพื้นที่การใช้ประโยชน์ที่ดินทั้งหมด จำนวน 4,899,120 ไร่ เป็นพื้นที่การเกษตร จำนวน 1,249,902 ไร่ คิดเป็นร้อยละ 25.51 ของพื้นที่ทั้งหมด โดยเป็นพื้นที่การทำเกษตรอินทรีย์ จำนวน 1,123.18 ไร่ และพื้นที่การทำเกษตรปลอดภัย จำนวน 30,401.79 ไร่ พื้นที่ทำการเกษตร PGS จำนวน 542.50 ไร่ รวมทั้งหมด 32,067.47 ไร่ รายละเอียดดังนี้

4.1. การทำเกษตรอินทรีย์ พื้นที่รวม 1,123.18 ไร่ 102 แปลง เกษตรกร 93 ราย ประกอบด้วย

4.1.1 ข้าวอินทรีย์ พื้นที่ 956 ไร่ 80 แปลง เกษตรกร 73 ราย แบ่งเป็น

(1) ข้าวอินทรีย์แบบรายเดี่ยว พื้นที่ 646 ไร่ 57 แปลง เกษตรกร 50 ราย

พื้นที่ที่ได้รับการรับรอง	ราย	แปลง	พื้นที่ (ไร่)	ปริมาณผลผลิต (ตัน)	แหล่งจำหน่าย
อำเภอเมืองอุดรธานี	21	25	220.50	99.225	บ.เดอะสุขเฮ้าส์/ จำหน่ายเอง
อำเภอลับแล	15	16	246.00	110.700	สหกรณ์ลับแล
อำเภอพิชัย	8	10	82.50	37.125	บ.เดอะสุขเฮ้าส์/ จำหน่ายเอง
อำเภอตรอน	5	5	84.75	38.138	บ.เดอะสุขเฮ้าส์/ สหกรณ์
อำเภอทองแสนขัน	1	1	12.25	5.512	จำหน่ายเอง
รวม	50	57	646.00	290.700	

ที่มา : ศูนย์เมล็ดพันธุ์ข้าวแพร่ ข้อมูล ณ วันที่ 2 กุมภาพันธ์ 2565

(2) ข้าวอินทรีย์แบบกลุ่ม พื้นที่ 310 ไร่ 23 แปลง เกษตรกร 23 ราย

กลุ่มปี 2562 อยู่ระหว่างการส่งประเมินให้กับคณะทบทวนเพื่อขอการรับรองมาตรฐานข้าวอินทรีย์

(T4) ปี 2564-65 จำนวน 2 กลุ่ม พื้นที่ 310 ไร่ 23 แปลง เกษตรกร 23 ราย

พื้นที่ดำเนินงาน	กลุ่มข้าวอินทรีย์	ราย	แปลง	พื้นที่ (ไร่)	ปริมาณผลผลิต	แหล่งจำหน่าย
อำเภอลับแล	ศูนย์จัดการดินปุ๋ยชุมชนบ้านไผ่เขียว	10	10	124.00	68.20	แปรรูป/จำหน่ายเอง
	วิสาหกิจชุมชนเกษตรกรรมปลอดภัยพิชิตตามแนวพระราชดำริ	13	13	186.00	102.30	แปรรูป/จำหน่ายเอง
รวม		23	23	310.00	170.50	

ที่มา : ศูนย์เมล็ดพันธุ์ข้าวแพร่ ข้อมูล ณ วันที่ 2 กุมภาพันธ์ 2565

4.1.2 พืชอินทรีย์ พื้นที่รวม 167.18 ไร่ 22 แปลง เกษตรกร 20 ราย

1) แยกเป็นรายอำเภอ ผ่านการรับรองแล้ว พื้นที่รวม 94.25 ไร่ 9 แปลง เกษตรกร 9 ราย

พื้นที่ที่ได้รับการรับรอง	ราย	แปลง	พื้นที่ (ไร่)
อำเภอเมืองอุดรธานี	4	4	36
พืชผสมผสาน (มะม่วงโชคอนันต์ ฝรั่งกิมจู ฯลฯ)	1	1	3
พืชสมุนไพร (ไพล)	1	1	15
พืชไม้ผล (เงาะ, กล้วยน้ำว้า)	2	2	18
อำเภอท่าปลา	2	2	18
พืชไม้ผล (มะม่วงหิมพานต์)	1	1	3
พืชผสมผสาน	1	1	15
อำเภอลับแล	1	1	1.25
พืชผสมผสาน	1	1	1.25

พื้นที่ที่ได้รับการรับรอง	ราย	แปลง	พื้นที่ (ไร่)
อำเภอทองแสนขัน	2	2	39
พืชผสมผสาน	1	1	4
พืชไม้ผล (มะขามหวาน, ขนุน, มะม่วง, กระท้อน)	1	1	35

2) แยกเป็นรายอำเภอ ระยะปรับเปลี่ยน พื้นที่รวม 72.93 ไร่ 13 แปลง จำนวนเกษตรกร 11 ราย

พื้นที่ที่ได้รับการรับรอง	ราย	แปลง	พื้นที่ (ไร่)
อำเภอเมืองอุดรดิตถ์	6	6	6.46
พืชผัก (มะเขือเปราะ ถั่วฝักยาว มะระ พริก กรีนโอ๊ค เรดโอ๊ค ฯลฯ)	3	3	2
พืชผสมผสาน (กล้วยไข่ ขนุน ผักกูด ลองกอง เงาะ มะยงชิด ฯลฯ)	3	3	4.46
อำเภอท่าปลา	1	1	0.75
พืชผัก (กรีนโอ๊ค เรดโอ๊ค กรีนคอส ฯลฯ)	1	1	0.75
อำเภอทองแสนขัน	2	4	58.28
พืชผัก (แตงกวา พริก มะเขือเทศ กวางตุ้ง ถั่วฝักยาว ฯลฯ)	1	1	0.28
พืชผสมผสาน (แก้วมังกร มะม่วงโชคอนันต์ มะขาม ฯลฯ)	1	3	58
อำเภอพิชัย	2	2	7.44
พืชผัก (กรีนโอ๊ค เรดโอ๊ค บัตเตอร์เฮด คอสเขียว คื่นช่าย ผักกาดหอม)	1	1	0.44
พืชผสมผสาน (กล้วยน้ำว้า ไม้กิมชุง)	1	1	7

ที่มา : ศูนย์วิจัยและพัฒนาการเกษตรจังหวัดอุดรดิตถ์ ข้อมูล ณ วันที่ 9 มิถุนายน 2564

4.2 การทำเกษตรปลอดภัยประกอบด้วย พื้นที่รวม 30,401.79 ไร่ 2,083 แปลง เกษตรกร 4,143 ราย

4.2.1 ข้าว GAP พื้นที่รวม 26,796.50 ไร่ 2,083 แปลง เกษตรกร 1,551 ราย แบ่งเป็น

1) ข้าว GAP แบบรายเดี่ยว พื้นที่ 10,792.75 ไร่ 852 แปลง เกษตรกร 764 ราย

พื้นที่ดำเนินงาน	ราย	แปลง	พื้นที่ (ไร่)	ผลผลิต (ตัน)	แหล่งจำหน่าย
อำเภอเมืองอุดรดิตถ์	181	181	2,056.00	1,542.00	สหกรณ์
อำเภอลับแล	100	121	1,751.25	1,313.43	สหกรณ์
อำเภอตรอน	157	158	2,202.50	1,651.87	สหกรณ์
อำเภอพิชัย	229	253	3,729.00	2,796.75	สหกรณ์
อำเภอทองแสนขัน	97	139	1,054.00	790.50	สหกรณ์
รวม	764	852	10,792.75	8,094.55	สหกรณ์

ที่มา : ศูนย์เมล็ดพันธุ์ข้าวแพร่ ข้อมูล ณ วันที่ 29 มกราคม 2564 (เกษตรกรที่ได้รับการรับรองฯ ในปี 2560-2563)

2) ข้าว GAP แบบรายเดี่ยว พื้นที่ 35 ไร่ 5 แปลง เกษตรกร 5 ราย

พื้นที่ดำเนินงาน	ราย	แปลง	พื้นที่ (ไร่)	ผลผลิต (ตัน)	แหล่งจำหน่าย
อำเภอลับแล	5	5	35	17.500	สหกรณ์
รวม	5	5	35	17.500	สหกรณ์

ที่มา : ศูนย์เมล็ดพันธุ์ข้าวแพร่ ข้อมูล ณ วันที่ 2 กุมภาพันธ์ 2565 (เกษตรกรที่ได้รับการรับรองฯ ในปี 2564-2566)

3) ข้าว GAP แบบกลุ่ม ภายใต้โครงการระบบส่งเสริมเกษตรแบบแปลงใหญ่ จำนวน 17 แปลงใหญ่ 28 กลุ่ม (ICS) พื้นที่ 15,968.75 ไร่ 1,226 แปลง เกษตรกร 782 ราย

กลุ่มที่	ชื่อกลุ่มแปลงใหญ่	ราย	พื้นที่ (ไร่)
1	สหกรณ์ผู้ใช้น้ำสถานีสูบน้ำด้วยไฟฟ้าบ้านท้ายวัดพญาปิ่นแดน จำกัด	41	905.00
2	สหกรณ์การเกษตรท่าพญา จำกัด	27	467.75
3		25	476.00
4		28	417.50
5		19	422.00
6	สหกรณ์ผู้ใช้น้ำสถานีสูบน้ำด้วยไฟฟ้าบ้านโรงหม้อ จำกัด	29	481.00
7	สหกรณ์นิคมพิชัยภูเบนทร์ จำกัด	31	307.50
8	สหกรณ์การเกษตรบ้านหม้อ จำกัด	28	401.00
9		27	391.00
10	สหกรณ์ผู้ใช้น้ำสถานีสูบน้ำด้วยไฟฟ้าบ้านดอนโพ จำกัด	33	1,107.25
11		34	988.00
12	แปลงใหญ่ข้าว วิสาหกิจชุมชนเกษตรอินทรีย์พัฒนาชุมชน (บ้านหาดก้ำแพง)	30	670.00
13	สหกรณ์การเกษตรเมืองลับแล จำกัด	30	1,267.00
14		35	1,006.00
15	แปลงใหญ่ข้าว วิสาหกิจชุมชนอนุรักษ์ภูมิปัญญาท้องถิ่นและเกษตรกรรมปลอดภัยตามแนวพระราชดำริ	38	668.00
16	แปลงใหญ่ข้าว สหกรณ์การเกษตรเมืองลับแล จำกัด ปี 2562	27	1,174.50
17		51	1,109.00
18	สหกรณ์การเกษตรปฏิรูปที่ดินหนองกอก จำกัด	27	295.25
19	สหกรณ์ผู้ใช้น้ำสถานีสูบน้ำด้วยไฟฟ้าบ้านแสนขัน จำกัด	29	461.00
20	กลุ่มเกษตรกรทำนาแสนขัน 3	30	484.00
21	สหกรณ์ผู้ใช้น้ำสถานีสูบน้ำด้วยไฟฟ้าบ้านไร่ จำกัด	29	426.75
22	แปลงใหญ่ข้าว สหกรณ์ผู้ใช้น้ำสถานีสูบน้ำด้วยไฟฟ้าบ้านวังหิน จำกัด	11	327.00
23		14	367.00
24		18	261.00
25		19	338.00

กลุ่มที่	ชื่อกลุ่มแปลงใหญ่	ราย	พื้นที่ (ไร่)
26	สหกรณ์การเกษตรท่าปลา จำกัด	31	303.00
27	แปลงใหญ่ข้าว วิสาหกิจชุมชนบ้านวังดิน	14	154.50
28		27	292.75
		782.00	15,968.75

ที่มา : ศูนย์เมล็ดพันธุ์ข้าวแพร่ ข้อมูล ณ วันที่ 2 กุมภาพันธ์ 2565

4.2.1 พืช GAP ได้รับการรับรองจากกรมวิชาการเกษตร เกษตรกรจำนวน 1,041 ราย พื้นที่รวม 3,605.29 ไร่

พื้นที่ที่ได้รับการรับรอง	ราย	พื้นที่ (ไร่)
อำเภอเมืองอุดรดิตถ์	96	232.5675
กรีนคอส	1	0.0250
กรีนโครอล	1	0.0250
กรีนโบลว์	1	0.0250
กรีนโอ๊ค	1	0.0250
กล้วยไข่	1	1.2500
กล้วยน้ำว้า	3	10.2500
ชมพูทับทิมจันทร์	1	1.0000
ทุเรียน	24	62.0000
บัตเตอร์เฮด	1	0.0250
บิทูท	1	0.0250
ผักกาดหอม	1	0.0250
ผักเคล	1	0.0250
ฝรั่งกิมจู,ฝรั่งชมพู	1	0.2500
พริกชี้หู	1	1.0000
พริกไทยสีลอน	1	0.2500
ฟิลเลย์ไอซ์เบิร์ก	1	0.0250
มะขามหวานสีทอง	2	6.0000
มะเขือเทศเชอร์รี่	1	0.0625
มะเขือเปราะ	1	0.1250
มะเขือยาว	1	0.1250
มะนาว	2	0.4000
มะปราง	1	0.2500
มะม่วง	3	24.2500
มะยงชิด	18	70.1300
มินิคอร์น	1	0.0250
เรดคอส	1	0.2500

พื้นที่ที่ได้รับการรับรอง	ราย	พื้นที่ (ไร่)
เรดโครจล	1	0.2500
เรดโอ๊ค	1	0.2500
แรคซิง	1	0.2500
ลองกอง	12	35.2500
กลางสาต	2	2.0000
หน่อไม้, ใฝ่กิมซุง	2	8.0000
เห็ดโคนน้อย	1	0.2500
อินทผลัม	3	9.0000
ไฮโดรโปนิกส์ (กรีนคอส)	1	0.1250
ไฮโดรโปนิกส์ (กรีนโอ๊ค)	1	0.1250
ไฮโดรโปนิกส์ (เรดโอ๊ค)	1	0.1250
อำเภอลับแล	709	2,252.7875
กล้วยไข่	1	2.0000
กล้วยน้ำว้า	1	0.5000
กล้วยหอมทอง	2	4.5000
แตงกวา	3	4.5000
แตงโม	1	0.0250
ถั่วฝักยาว	3	5.0000
ทุเรียน	472	1,671.4500
ฝรั่งกิมจู	1	0.5000
พริก	2	6.0000
พุทรา	1	2.0000
มะเขือพวง	1	1.0000
มะปราง	1	6.2500
มะไฟ	1	1.0000
มะยงชิด	43	131.7500
มังคุด	3	2.0000
เมล่อน	2	0.5050
ลองกอง	109	207.4325
ลองกองต้นหยงมัส	20	99.2500
กลางสาต	7	17.0000
เสาวรส	1	0.1250
หน่อไม้	1	0.7500

พื้นที่ที่ได้รับการรับรอง	ราย	พื้นที่ (ไร่)
หอมแดง	2	4.0000
หอมแบ่ง	27	79.0000
เห็ดนางฟ้าภูฐาน	1	0.2500
อินทผลัม	1	6.0000
อำเภอพิชัย	36	170.7500
กล้วยไข่	1	10.0000
กล้วยน้ำว้า	4	15.2500
กล้วยหอมทอง	1	1.0000
ขนุน	1	1.0000
ขมิ้นชัน	5	1.8750
ขมิ้นอ้อย	3	0.6250
จิง	1	0.5000
ฝรั่งกิมจู,ฝรั่งแป้นสีทอง,ฝรั่งชมพู	2	13.0000
ไพล	3	0.7500
มะนาว	1	1.0000
มะพร้าวน้ำหอม	2	13.5000
มะม่วง	10	108.7500
มะยงชิด	1	3.2500
หน่อไม้	1	0.2500
อำเภอตรอน	20	43.0000
กระเทียมหัว	15	11.5000
กล้วยน้ำว้า	1	2.0000
มะนาว	1	0.5000
มะม่วง	3	29.0000
อำเภอน้ำปาด	73	418.2500
กระเทียม	3	5.7500
เงาะโรงเรียน	20	96.0000
ทุเรียน	2	2.0000
ฝรั่ง	1	1.7500
มะขามหวานสีทอง,มะขามหวานศรีชมภู	1	2.0000
มะเขือเปราะ	1	1.0000
มะเขือพวง	1	1.0000
มะนาว	1	0.5000
มะม่วง	5	16.0000

พื้นที่ที่ได้รับการรับรอง	ราย	พื้นที่ (ไร่)
เมล่อน	1	0.2500
ลำไยอีดอ	1	1.0000
สับปะรด	30	284.5000
เสาวรส	1	0.5000
หอมแดง	1	0.5000
อะโวคาโด	4	5.5000
อำเภอฟากท่า	63	282.7500
ข้าวโพดฝักอ่อน	1	2.0000
ผักหวานป่า	1	1.0000
ฝรั่ง	1	2.0000
มะขาม	38	214.7500
มะขามหวาน	2	10.0000
หน่อไม้ฝรั่ง	5	7.2500
หอมแดง	16	53.5000
อำเภอบ้านโคก	35	177.5000
กล้วยหอมทอง	2	6.7500
แก้วมังกร	3	6.2500
เงาะโรงเรียน	2	6.5000
มะขาม	27	154.0000
ส้มเขียวหวาน	1	4.0000
อำเภอทองแสนขัน	9	27.7000
มะพร้าว ^{น้ำหอม}	1	6.0000
ฝรั่งกิมจู	2	3.5000
น้อยหน่า	1	0.4500
อินทผลัม	1	3.7500
มะนาว	1	4.0000
มะขามเปรี้ยว	1	3.0000
มะม่วง	2	7.0000

ที่มา : ศูนย์วิจัยและพัฒนาการเกษตรจังหวัดอุดรดิตถ์ ข้อมูล ณ วันที่ 26 พฤษภาคม 2565

4.2.2 ปศุสัตว์ GAP จำนวน 4 ชนิด 194 ฟาร์ม แบ่งเป็น

ชนิด	จำนวน (ฟาร์ม)	ปริมาณผลผลิต	แหล่งจำหน่าย
1. สุกร	30	95,930 ตัว	บริษัท / ในและต่างจังหวัด
2. ไก่ไข่	45	976,150 ฟอง	บริษัท / ในและต่างจังหวัด
3. ไก่เนื้อ	42	620,500 ตัว	บริษัท
4. ฝูง	77	601,900 ลิตร	เชียงใหม่
รวม	194		

ที่มา : สำนักงานปศุสัตว์จังหวัดอุดรธานี ข้อมูล ณ วันที่ 20 กุมภาพันธ์ 2563

4.2.3 ข้อมูลเกษตรกรผู้เพาะเลี้ยงสัตว์น้ำ และฟัก/อนุบาล ที่ได้รับมาตรฐาน GAP

ประเภทการเลี้ยง	ชนิดสัตว์น้ำ	จำนวน (ราย)	จำนวนหน่วยเลี้ยง (บ่อ/กระชัง)	เนื้อที่ (ไร่)
ฟาร์มเลี้ยง	ปลานิล	154	3,134	25.37
	ปลาเบญจพรรณ	48	379	27.25
รวม		202	3,513	52.62
เพาะฟัก/อนุบาล	ปลานิล	5	56	276.5
รวม		5	56	276.5

ที่มา : สำนักงานประมงจังหวัดอุดรธานี ข้อมูล ณ วันที่ 16 สิงหาคม 2565

4.3 การรับรอง PGS พื้นที่รวม 542.50 ไร่ 58 แปลง เกษตรกร 58 ราย ประกอบด้วย

1) กลุ่มปี 2562 ผ่านการตรวจประเมิน PGS ปี 2562 จำนวน 3 กลุ่ม

พื้นที่ 302.25 ไร่ 33 แปลง เกษตรกรจำนวน 33 ราย

พื้นที่ดำเนินงาน	ชื่อกลุ่ม	ราย	แปลง	พื้นที่ (ไร่)	ชนิดพืช
อำเภอทองแสนขัน และอำเภอดงหลวง	เกษตรกรอินทรีย์บ่อทองบ้านแก่ง ร่วมใจ	10	10	23.75	ไผ่ ข้าว กระเทียม กล้วย หอมแดง พริก ชะอม ฝรั่ง ผักตามฤดูกาล
อำเภอท่าปลา	เกษตรกรอินทรีย์น้ำหมัน	12	12	36.75	ไผ่ซางหม่น ข้าวนาปี มะม่วง มะขาม ไข่กิมซุง พืชผักผสมผสาน
อำเภอลับแล	เกษตรกรอินทรีย์บ้านไผ่เขียว	11	11	241.75	ข้าว
รวม		33	33	302.25	

2) กลุ่มปี 2563 ผ่านการตรวจประเมิน PGS ปี 2563 จำนวน 3 กลุ่ม
พื้นที่ 90.50 ไร่ 15 แปลง เกษตรกรจำนวน 15 ราย

พื้นที่ดำเนินงาน	ชื่อกลุ่ม	ราย	แปลง	พื้นที่ (ไร่)	ชนิดพืช
อำเภอท่าปลา	เกษตรอินทรีย์บ้านชัยมงคล	5	5	42	พืชผักสวนครัว ไม้ผล มะม่วงหิมพานต์
อำเภอปากท่า	เกษตรอินทรีย์น้ำไร่เดียว	5	5	13.50	หน่อไม้ฝรั่ง ผักสวนครัว
อำเภอพิชัย	เกษตรอินทรีย์นาอูซาง	5	5	35	ข้าว
รวม		15	15	90.50	

3) กลุ่มปี 2564 ผ่านการตรวจประเมิน PGS ปี 2564 จำนวน 2 กลุ่ม
พื้นที่ 149.75 ไร่ 10 แปลง เกษตรกรจำนวน 10 ราย

พื้นที่ดำเนินงาน	ชื่อกลุ่ม	ราย	แปลง	พื้นที่ (ไร่)	ชนิดพืช
อำเภอพิชัยและ อำเภอตรอน	กลุ่มเกษตรอินทรีย์วิถีพอเพียง 459	5	5	5	ผักสวนครัว
อำเภอลับแล	เกษตรอินทรีย์บ้านเกาะตาเพชร	5	5	144.75	ข้าว
รวม		10	10	149.75	

ที่มา : สถานีพัฒนาที่ดินอุดรดิตถ์ ข้อมูล ณ วันที่ 8 มิถุนายน 2564

หน่วยงานสนับสนุนข้อมูล : - ศูนย์เมล็ดพันธุ์ข้าวแพร่ - ศูนย์วิจัยและพัฒนาการเกษตรจังหวัดอุดรดิตถ์
- สำนักงานปศุสัตว์จังหวัดอุดรดิตถ์ - สำนักงานประมงจังหวัดอุดรดิตถ์

5. ข้อมูลสินค้าเกษตรที่ได้รับรองสิ่งบ่งชี้ทางภูมิศาสตร์ (GI)

จังหวัดอุดรดิตถ์ ได้รับการขึ้นทะเบียนรับรองสิ่งบ่งชี้ทางภูมิศาสตร์ (GI) จำนวน 3 สินค้า ได้แก่

5.1 สับปะรดห้วยมุ่น

- ผู้ผลิต ผู้ประกอบการ ที่ขอใช้ตราสัญลักษณ์ GI จำนวน 71 ราย ขออนุญาตวันที่ 1 ตุลาคม 2564 - 30 กันยายน 2566

5.2 ทูเรียนหลงลับแลอุดรดิตถ์

- ผู้ผลิต ผู้ประกอบการ ที่ขอใช้ตราสัญลักษณ์ GI จำนวน 127 ราย ขออนุญาตวันที่ 1 ตุลาคม 2564 - 30 กันยายน 2566

5.3 ทูเรียนหลินลับแลอุดรดิตถ์

- ผู้ผลิต ผู้ประกอบการ ที่ขอใช้ตราสัญลักษณ์ GI จำนวน 30 ราย ขออนุญาตวันที่ 1 ตุลาคม 2564 - 30 กันยายน 2566

หมายเหตุ การขอใช้ตราสัญลักษณ์ GI มีอายุ 2 ปี

ที่มา : กรม ทรัพย์สินทางปัญญา กระทรวงพาณิชย์วันที่ 6 ตุลาคม 2564

รายชื่อผู้ได้รับอนุญาตให้ใช้ตราสัญลักษณ์สิ่งบ่งชี้ทางภูมิศาสตร์ไทย สช 56100056 สับปะรดห้วยมุ่น รวม 71 ราย

ลำดับ	ชื่อ - สกุล	ที่อยู่
1	นางเลิด อินดวง	17/1 ม.2 ต.ห้วยมุ่น อ.น้ำปาด จ.อุดรดิตถ์
2	นางเกษมศรี ฟองใหญ่	61/4 ม.2 ต.ห้วยมุ่น อ.น้ำปาด
3	นางสาวทัศนิกา บุญมี	12/1 ม.2 ต.ห้วยมุ่น อ.น้ำปาด จ.อุดรดิตถ์
4	นายอุดม บุญพันธ์	2/1 ม.6 ต.น้ำไผ่ อ.น้ำปาด จ.อุดรดิตถ์

ลำดับ	ชื่อ - สกุล	ที่อยู่
5	นางสาวเขมิกา พิบูลย์สวัสดิ์	1/8 ม.2 ต.ห้วยมุ่น อ.น้ำปาด จ.อุดรดิตถ์
6	นางสาวนันทิตา พิมพ์อุป	11/1 ม.2 ต.ห้วยมุ่น อ.น้ำปาด จ.อุดรดิตถ์
7	นางหยาดฟ้า พามา	20/11 ม.2 ต.ห้วยมุ่น อ.น้ำปาด จ.อุดรดิตถ์
8	นายถนอม สอนป็น	ม.6 ต.น้ำไผ่ อ.น้ำปาด จ.อุดรดิตถ์
9	นางพิมลแข ชันปล้อง	27 ม.2 ต.ห้วยมุ่น อ.น้ำปาด จ.อุดรดิตถ์
10	นางสาวจิตาภา บุญมี	111/42 ม.2 ต.ห้วยมุ่น อ.น้ำปาด จ.อุดรดิตถ์
11	นางสาวสุภาพ พามา	77/4 ม.2 ต.ห้วยมุ่น อ.น้ำปาด จ.อุดรดิตถ์
12	นางนันทิญา สร้อยจันทา	15/10 ม.2 ต.ห้วยมุ่น อ.น้ำปาด จ.อุดรดิตถ์
13	นางสาวสายน้ำผึ้ง สร้อยจันทรตา	15/10 ม.2 ต.ห้วยมุ่น อ.น้ำปาด จ.อุดรดิตถ์
14	นางกุล พองใหญ่	38 ม.2 ต.ห้วยมุ่น อ.น้ำปาด จ.อุดรดิตถ์
15	นายธนภัทร โฆสิต	26/4 ม.2 ต.ห้วยมุ่น อ.น้ำปาด จ.อุดรดิตถ์
16	นางกลมลักษณ์ บัวเชื้อ	15/4 ม.2 ต.ห้วยมุ่น อ.น้ำปาด จ.อุดรดิตถ์
17	นางสาวมัลลิกา อินดวง	22/4 ม.2 ต.ห้วยมุ่น อ.น้ำปาด จ.อุดรดิตถ์
18	นางสาวปพิชญา เนตรแสงศรี	75 ม.2 ต.ห้วยมุ่น อ.น้ำปาด จ.อุดรดิตถ์
19	นายบุญรอด เรืองทองศรี	57/6 ม.2 ต.ห้วยมุ่น อ.น้ำปาด จ.อุดรดิตถ์
20	นางสาวทองแดง เศษนาเวช	ม.6 ต.น้ำไผ่ อ.น้ำปาด จ.อุดรดิตถ์
21	นางสาวออนศรี พากันหา	ม.6 ต.น้ำไผ่ อ.น้ำปาด จ.อุดรดิตถ์
22	นางสาววัชรพร ทองมา	3/13 ม.2 ต.ห้วยมุ่น อ.น้ำปาด จ.อุดรดิตถ์
23	นางสมโรย ม่อนครุฑ	41/7 ม.2 ต.ห้วยมุ่น อ.น้ำปาด จ.อุดรดิตถ์
24	นายดำรง พอแฮ้ว	72/1 ม.2 ต.ห้วยมุ่น อ.น้ำปาด จ.อุดรดิตถ์
25	นางทองแดง อินดวง	12/2 ม.2 ต.ห้วยมุ่น อ.น้ำปาด จ.อุดรดิตถ์
26	นายไส พันเพีย	13/2 ม.1 ต.ห้วยมุ่น อ.น้ำปาด จ.อุดรดิตถ์
27	นางสาวสมฤทธิ์ พิมพ์อุป	55 ม.1 ต.ห้วยมุ่น อ.น้ำปาด จ.อุดรดิตถ์
28	นายพรณรงค์ ทองมา	61/7 ม.2 ต.ห้วยมุ่น อ.น้ำปาด จ.อุดรดิตถ์
29	นางภาวิณี ต้นผัด	ม.2 ต.ห้วยมุ่น อ.น้ำปาด จ.อุดรดิตถ์
30	นางฮวง กำพัน	18/9 ม.2 ต.ห้วยมุ่น อ.น้ำปาด จ.อุดรดิตถ์
31	นายทวีศักดิ์ คำขันตี	57/3 ม.2 ต.ห้วยมุ่น อ.น้ำปาด จ.อุดรดิตถ์
32	นางสาวเดือนเพ็ญ พิมพ์อุป	17/10 ม.2 ต.ห้วยมุ่น อ.น้ำปาด จ.อุดรดิตถ์
33	นางสาวสุมาลี สมงาม	1/5 ม.2 ต.ห้วยมุ่น อ.น้ำปาด จ.อุดรดิตถ์
34	นางสาววิไลพร บุญพันธ์	30 ม.2 ต.ห้วยมุ่น อ.น้ำปาด จ.อุดรดิตถ์
35	นางพิมพ์นิภา บุญพันธ์	12/23 ม.2 ต.ห้วยมุ่น อ.น้ำปาด จ.อุดรดิตถ์
36	นางสาวรำพัน ไพรวงษ์	10 ม.2 ต.ห้วยมุ่น อ.น้ำปาด จ.อุดรดิตถ์
37	นายสมนึก คำผาเต่า	40/7 ม.2 ต.ห้วยมุ่น อ.น้ำปาด จ.อุดรดิตถ์
38	นางกิ่งทอง ทิมา	110/8 ม.6 ต.ห้วยมุ่น อ.น้ำปาด จ.อุดรดิตถ์

ลำดับ	ชื่อ - สกุล	ที่อยู่
39	นายถิรเจตน์ แก้วใหญ่ชัยพาณิชย์	17/30 ม.2 ต.ห้วยมุ่น อ.น้ำปาด จ.อุดรดิตถ์
40	นางสาวพิสมัย พิมพ์อุป	12/4 ม.1 ต.ห้วยมุ่น อ.น้ำปาด จ.อุดรดิตถ์
41	นางธมนวรรณ ทาต่อย	4 ม.1 ต.ห้วยมุ่น อ.น้ำปาด จ.อุดรดิตถ์
42	นางสาวมงคล พิมพ์อุป	11/3 ม.2 ต.ห้วยมุ่น อ.น้ำปาด จ.อุดรดิตถ์
43	นางสาวจิริกา พิมพ์อุป	8 ม.2 ต.ห้วยมุ่น อ.น้ำปาด จ.อุดรดิตถ์
44	นางสมัคร โพธิ์วันดี	17/19 ม.2 ต.ห้วยมุ่น อ.น้ำปาด จ.อุดรดิตถ์
45	นางชม ชันปล้อง	20/5 ม.2 ต.ห้วยมุ่น อ.น้ำปาด จ.อุดรดิตถ์
46	นางมณีนรัตน์ วงษ์ลา	111/44 ม.2 ต.ห้วยมุ่น อ.น้ำปาด จ.อุดรดิตถ์
47	นางละดี แผงอ่อน	38/6 ม.2 ต.ห้วยมุ่น อ.น้ำปาด จ.อุดรดิตถ์
48	นางกรพชชา จงญาติ	79/2 ม.2 ต.ห้วยมุ่น อ.น้ำปาด จ.อุดรดิตถ์
49	นางสาวธัญญารัตน์ ดามัง	4/1 ม.2 ต.ห้วยมุ่น อ.น้ำปาด จ.อุดรดิตถ์
50	นางสาวธิตารัตน์ ปิจดี	41/12 ม.2 ต.ห้วยมุ่น อ.น้ำปาด จ.อุดรดิตถ์
51	นางสาวรุ่งทิวา สายเมืองใจ	ม.1 ต.ห้วยมุ่น อ.น้ำปาด จ.อุดรดิตถ์
52	นางกองแก้ว พอแหว่	72/1 ม.2 ต.ห้วยมุ่น อ.น้ำปาด จ.อุดรดิตถ์
53	นางรุ่งนภา จำปาทอง	41/15 ม.2 ต.ห้วยมุ่น อ.น้ำปาด จ.อุดรดิตถ์
54	นางฉันทนา คำสนิท	6 ม.2 ต.ห้วยมุ่น อ.น้ำปาด จ.อุดรดิตถ์
55	นางผ่าน จุมจันทร์	45/4 ม.2 ต.ห้วยมุ่น อ.น้ำปาด จ.อุดรดิตถ์
56	นางสาวลับ พุฒแพง	8 ม.2 ต.ห้วยมุ่น อ.น้ำปาด จ.อุดรดิตถ์
57	นางสาววราพร ผากิม	15 ม.2 ต.ห้วยมุ่น อ.น้ำปาด จ.อุดรดิตถ์
58	นางสาวอลิษา วงษ์ลา	77/1 ม.2 ต.ห้วยมุ่น อ.น้ำปาด จ.อุดรดิตถ์
59	นางจิตาภากาญจน์ โพธิ์วันดี	11/4 ม.2 ต.ห้วยมุ่น อ.น้ำปาด จ.อุดรดิตถ์
60	นางสาวพรทิพย์ คำผาเต่า	40/9 ม.2 ต.ห้วยมุ่น อ.น้ำปาด จ.อุดรดิตถ์
61	นางราตรี มีสอน	9 ม.2 ต.ห้วยมุ่น อ.น้ำปาด จ.อุดรดิตถ์
62	นางสาวกันยาณี ขยาย	10/11 ม.2 ต.ห้วยมุ่น อ.น้ำปาด จ.อุดรดิตถ์
63	นางสาวธิตารัตน์ สร้อยจันดา	111/40 ม.2 ต.ห้วยมุ่น อ.น้ำปาด จ.อุดรดิตถ์
64	นางพิกุล จุมจันทร์	45 ม.2 ต.ห้วยมุ่น อ.น้ำปาด จ.อุดรดิตถ์
65	นางเต็จ ชิงหอม	12/3 ม.2 ต.ห้วยมุ่น อ.น้ำปาด จ.อุดรดิตถ์
66	นางเจียม วันดี	93/5 ม.3 ต.ห้วยมุ่น อ.น้ำปาด จ.อุดรดิตถ์
67	นางบัวผัน มูลเงิน	100/46 ม.6 ต.ห้วยมุ่น อ.น้ำปาด จ.อุดรดิตถ์
68	นายจิระ คำสิทธิ์	110/22 ม.6 ต.ห้วยมุ่น อ.น้ำปาด จ.อุดรดิตถ์
69	นางวราภรณ์ ทิดมา	41/18 ม.2 ต.ห้วยมุ่น อ.น้ำปาด จ.อุดรดิตถ์
70	นางพรพิมล อินดวง	41/19 ม.2 ต.ห้วยมุ่น อ.น้ำปาด จ.อุดรดิตถ์
71	นางสาวธิตารัตน์ สร้อยจันดา	111/40 ม.2 ต.ห้วยมุ่น อ.น้ำปาด จ.อุดรดิตถ์

รายชื่อผู้ได้รับอนุญาตให้ใช้ตราสัญลักษณ์สิ่งบ่งชี้ทางภูมิศาสตร์ไทย สข 61100105 พุเรียนหลินลับแลอุดรดิตถ์

รวม 30 ราย

ลำดับ	ชื่อ - สกุล	ที่อยู่
1	นายสมพงษ์ ทีกว้าง	227/1 ม.9 ต.แม่พูล อ.ลับแล จ.อุดรดิตถ์ 53130
2	นายชัยยนต์ ดาระอินทร์	257 ม.3 ต.บ้านเกาะ อ.เมืองอุดรดิตถ์ จ.อุดรดิตถ์ 53000
3	นายไพรัตน์ จันทไทย	259 ม.11 ต.แม่พูล อ.ลับแล จ.อุดรดิตถ์ 53130
4	นายพงษ์กร ทีกว้าง	20/2 ม.9 ต.แม่พูล อ.ลับแล จ.อุดรดิตถ์ 53130
5	นายพงษ์เดช พุฒเนียม	21 ม.2 ต.แม่พูล อ.ลับแล จ.อุดรดิตถ์ 53130
6	นายจำเริญ จันทน้ำท่วม	18 ม.1 ต.แม่พูล อ.ลับแล จ.อุดรดิตถ์ 53130
7	นางธนิดา แสนศรี	53 ม.6 ต.แม่พูล อ.ลับแล จ.อุดรดิตถ์ 53130
8	นายประจวบ จักร์เงิน	72/2 ม.8 ต.แม่พูล อ.ลับแล จ.อุดรดิตถ์ 53130
9	นายวิญญู ศรีเพชร	256/2 ม.10 ต.แม่พูล อ.ลับแล จ.อุดรดิตถ์ 53130
10	นายอุดมศักดิ์ ศรีเพชร	204 ม.10 ต.แม่พูล อ.ลับแล จ.อุดรดิตถ์ 53130
11	นายชัยลักษณ์ สุขเกษม	ต.ท่าอิฐ อ.เมืองอุดรดิตถ์ จ.อุดรดิตถ์ 53000
12	นางเฉลีย หลวงกว้าง	120 ม.7 ต.แม่พูล อ.ลับแล จ.อุดรดิตถ์ 53130
13	นางสมบูรณ์ แดงแม่พูล	297/1 ม.10 ต.แม่พูล อ.ลับแล จ.อุดรดิตถ์ 53130
14	นายภวัต หล่อวัฒนา	ต.ฝายหลวง อ.ลับแล จ.อุดรดิตถ์ 53130
15	นางสาวอชิรญา ศรีเพชร	312 ม.10 ต.แม่พูล อ.ลับแล จ.อุดรดิตถ์ 53130
16	นางอำนวยการรัตน์ ปันลาด	102 ม.7 ต.แม่พูล อ.ลับแล จ.อุดรดิตถ์ 53130
17	นางจันทร์กานต์ แยมเจริญ	69/2 ม.3 ต.ฝายหลวง อ.ลับแล จ.อุดรดิตถ์ 53130
18	นายรัศมี แก้วสอน	99/1 ม.2 ต.แม่พูล อ.ลับแล จ.อุดรดิตถ์ 53130
19	นายประสิทธิ์ บุญสนอง	99/2 ม.6 ต.แม่พูล อ.ลับแล จ.อุดรดิตถ์ 53130
20	นางจิตติมา ศิวาดำรงค์	89/4 ม.7 ต.แม่พูล อ.ลับแล จ.อุดรดิตถ์ 53130
21	นางประนอม ใจใหญ่	18/1 ม.5 ต.แม่พูล อ.ลับแล จ.อุดรดิตถ์ 53130
22	นางจารุวรรณ พุฒโต	66 ม.3 ต.แม่พูล อ.ลับแล จ.อุดรดิตถ์ 53130
23	นายไพรินทร์ เรียงแพง	96 ม.7 ต.แม่พูล อ.ลับแล จ.อุดรดิตถ์ 53130
24	นายสมจิตร รุ่งเขตต์	252 ม.7 ต.แม่พูล อ.ลับแล จ.อุดรดิตถ์ 53130
25	นางสาวสุกัญญา มะหม่อม	124 ม. ต.ฝายหลวง อ.ลับแล จ.อุดรดิตถ์ 53130
26	นายชยพล รังสฤษฏ์นิธิกุล	111 ม.10 ต.ฝายหลวง อ.ลับแล จ.อุดรดิตถ์ 53130
27	นายดุสิต ใจป้อ	41 ม.1 ต.แม่พูล อ.ลับแล จ.อุดรดิตถ์ 53130
28	นางสุภัทสร ปัญญารงค์	1/2 ม.1 ต.แม่พูล อ.ลับแล จ.อุดรดิตถ์ 53130
29	นางเมย์ เครือพัน	218/1 ม.7 ต.แม่พูล อ.ลับแล จ.อุดรดิตถ์ 53130
30	นายคณิต แสนกันดี	100 ม.8 ต.แม่พูล อ.ลับแล จ.อุดรดิตถ์ 53130

ที่มา : กรม ทรัพย์สินทางปัญญา กระทรวงพาณิชย์วันที่ 6 ตุลาคม 2564

รายชื่อผู้ได้รับอนุญาตให้ใช้ตราสัญลักษณ์สิ่งบ่งชี้ทางภูมิศาสตร์ไทย สข 61100104 พุเรียนหลงลับแลอุดรดิตถ์

รวม 127 ราย

ลำดับ	ชื่อ - สกุล	ที่อยู่
1	นายสมพงษ์ ทีกว้าง	227/1 ม.9 ต.แม่พูล อ.ลับแล จ.อุดรดิตถ์ 53130
2	นายชัยยนต์ ดาระอินทร์	257 ม.3 ต.บ้านเกาะ อ.เมืองอุดรดิตถ์ จ.อุดรดิตถ์ 53000
3	นายไพรัตน์ จันทไทย	259 ม.11 ต.แม่พูล อ.ลับแล จ.อุดรดิตถ์ 53130
4	นายประกอบ นันใจ	61 ม.6 ต.นางพญา อ.ท่าปลา จ.อุดรดิตถ์ 53150
5	นายสมหมาย พุทธิชัย	52 ม.2 ต.นางพญา อ.ท่าปลา จ.อุดรดิตถ์ 53150
6	นายวิญญู ศรีเพชร	ม.10 ต.แม่พูล อ.ลับแล จ.อุดรดิตถ์ 53130
7	นายอุดมศักดิ์ ศรีเพชร	204 ม.10 ต.แม่พูล อ.ลับแล จ.อุดรดิตถ์ 53130
8	นายธราเทพ แก้วกสิกรรม	82 ม.11 ต.แม่พูล อ.ลับแล จ.อุดรดิตถ์ 53130
9	นายบรรจง คุ่มสุวรรณ	103/1 ม.4 ต.แม่พูล อ.ลับแล จ.อุดรดิตถ์ 53130
10	นายจำเจริญ จินดามืด	61/1 ม.5 ต.นางพญา อ.ท่าปลา จ.อุดรดิตถ์ 53150
11	นายประจักษ์ บุตรจัน	165/1 ม.4 ต.แม่พูล อ.ลับแล จ.อุดรดิตถ์ 53130
12	นางสมคิด คำลำ	111/4 ม.4 ต.แม่พูล อ.ลับแล จ.อุดรดิตถ์ 53130
13	นายจำเจริญ จันน้ำท่วม	18 ม.1 ต.แม่พูล อ.ลับแล จ.อุดรดิตถ์ 53130
14	นายหมวก อินปาจร	5 ม.5 ต.นางพญา อ.ท่าปลา จ.อุดรดิตถ์ 53150
15	นายวุฒิชัย ทองเล่ม	69 ม.1 ต.แม่พูล อ.ลับแล จ.อุดรดิตถ์ 53130
16	นายประสิทธิ์ บุญสนอง	99/2 ม.6 ต.แม่พูล อ.ลับแล จ.อุดรดิตถ์ 53130
17	นายประสิทธิ์ ทองศรี	137 ม.1 ต.แม่พูล อ.ลับแล จ.อุดรดิตถ์ 53130
18	นางสว่าง วันทิ	30 ม.5 ต.นางพญา อ.ท่าปลา จ.อุดรดิตถ์ 53150
19	นางแสงดาว แก้ววงษา	19 ม.6 จ.อุดรดิตถ์
20	นางจำนงค์ พุทธิชัย	96 ม.6 ต.นางพญา อ.ท่าปลา จ.อุดรดิตถ์ 53150
21	นายเฉลียว หลวงกว้าง	120 ม.7 ต.แม่พูล อ.ลับแล จ.อุดรดิตถ์ 53130
22	นายเคน จรลังกา	ต.แม่พูล อ.ลับแล จ.อุดรดิตถ์ 53130
23	นายศิริชัย ตันทิพย์	38/1 ม.1 ต.นางพญา อ.ท่าปลา จ.อุดรดิตถ์ 53150
24	นายเกตุ แปลงใหม่	6 ม.11 ต.แม่พูล อ.ลับแล จ.อุดรดิตถ์ 53130
25	นายเดช หลงทอง	109/1 ม.6 ต.นางพญา อ.ท่าปลา จ.อุดรดิตถ์ 53150
26	นายประทีป เตชัย	47 ม.8 ต.แม่พูล อ.ลับแล จ.อุดรดิตถ์ 53130
27	นางจิตติมา ศิวาดำรงค์	89/4 ม.7 ต.แม่พูล อ.ลับแล จ.อุดรดิตถ์ 53130
28	นางสาวสุจิตรา มะตอง	34 ม.10 ต.แม่พูล อ.ลับแล จ.อุดรดิตถ์ 53130
29	นางวาสนา ปาลาศ	78 ม.3 ต.น้ำริด อ.เมืองอุดรดิตถ์ จ.อุดรดิตถ์ 53000
30	นายประสิทธิ์ ประทุมศรี	1/4 ม.1 ต.น่านกกก อ.เมืองอุดรดิตถ์ จ.อุดรดิตถ์ 53130
31	นายจำลอง เมืองก่อ	192/2 ม.4 ต.แม่พูล อ.ลับแล จ.อุดรดิตถ์ 53130
32	นางสาวจิรภา คำเตย	126/2 ม.2 ต.น้ำริด อ.ลับแล จ.อุดรดิตถ์ 53000

ลำดับ	ชื่อ - สกุล	ที่อยู่
33	นายพงศกร สารี	105/1 ม.3 ต.น้ำริด อ.เมืองอุดรดิตถ์ จ.อุดรดิตถ์ 53000
34	นายส่อง ทาวีเศษ	7 ม.1 ต.น่านกกก อ.ลับแล จ.อุดรดิตถ์ 53130
35	นางกนกพร ใจน้อย	33 ม.3 ต.น่านกกก อ.ลับแล จ.อุดรดิตถ์ 53130
36	นางปรารธนา สีดี	54/3 ม.1 ต.น่านกกก อ.ลับแล จ.อุดรดิตถ์ 53130
37	นางลำเพียร ทองปิ่น	195/1 ม.4 ต.แม่พูล อ.ลับแล จ.อุดรดิตถ์ 53130
38	นางรุ่งทิภา ปาณรูป	874/2 ต.ท่าอิฐ อ.เมืองอุดรดิตถ์ จ.อุดรดิตถ์ 53000
39	นายจรัญ ฉิมเลี้ยง	120/1 ม.6 ต.แม่พูล อ.ลับแล จ.อุดรดิตถ์ 53130
40	นางสมพิช ทองศรี	126/1 ม.6 ต.แม่พูล อ.ลับแล จ.อุดรดิตถ์ 53130
41	นายวินัย วงษ์เดช	24/1 ม.10 ต.แม่พูล อ.ลับแล จ.อุดรดิตถ์ 53130
42	นายจงดล สุขเจริญ	183 ม.10 ต.แม่พูล อ.ลับแล จ.อุดรดิตถ์ 53130
43	นางจำรัส อินยา	14/1 ม.8 ต.แม่พูล อ.ลับแล จ.อุดรดิตถ์ 53130
44	นางลัดดา ศรีเพชร	198 ม.10 ต.แม่พูล อ.ลับแล จ.อุดรดิตถ์ 53130
45	นางสาวสุดารัตน์ ใจนันทน์	36/4 ม.3 ต.นางพญา อ.ท่าปลา จ.อุดรดิตถ์ 53150
46	นางลัดดา จันทร์สา	55/1 ม.1 ต.น่านกกก อ.ลับแล จ.อุดรดิตถ์ 53130
47	นายสง่า จินตามืด	77 ม.5 ต.นางพญา อ.ท่าปลา จ.อุดรดิตถ์ 53150
48	นายรัศมี แก้วสอน	99/1 ม.2 ต.แม่พูล อ.ลับแล จ.อุดรดิตถ์ 53130
49	นางสาวจิตติพันธ์ สีชมพู่	152 ม.7 ต.แม่พูล อ.ลับแล จ.อุดรดิตถ์ 53130
50	นางคำปิ่น จินะปิ่น	99 ม.6 ต.แม่พูล อ.ลับแล จ.อุดรดิตถ์ 53130
51	นางบังอร ปัญโญ	249 ม.11 ต.แม่พูล อ.ลับแล จ.อุดรดิตถ์ 53130
52	นายจีระชัย ทองเจริญ	134 ม.3 ต.แม่พูล อ.ลับแล จ.อุดรดิตถ์ 53130
53	นางมีดวง เมฆขุน	34 ม.3 ต.น่านกกก อ.ลับแล จ.อุดรดิตถ์ 53130
54	นางสาววิชุดา อินปาจร	59/2 ม.5 ต.นางพญา อ.ท่าปลา จ.อุดรดิตถ์ 53150
55	นายยอดชาย มูลดิษฐ์	27 ม.5 ต.นางพญา อ.ท่าปลา จ.อุดรดิตถ์ 53150
56	นายแก้ว สีมา	99 ม.1 ต.ท่าปลา อ.ท่าปลา จ.อุดรดิตถ์ 53150
57	นางสมบูรณ์ แดงแม่พูล	297/1 ม.10 ต.แม่พูล อ.ลับแล จ.อุดรดิตถ์ 53130
58	นางนารี ปินตาพะวะ	ม.5 ต.แม่พูล อ.ลับแล จ.อุดรดิตถ์ 53130
59	นายเชาะ กาพิน	10/2 ม.8 ต.แม่พูล อ.ลับแล จ.อุดรดิตถ์ 53130
60	นางวิภาพร อุ่นทอง	11 ม.8 ต.แม่พูล อ.ลับแล จ.อุดรดิตถ์ 53130
61	นายสมาน ต้นดี	68 ม. 2 ต.น้ำริด อ.เมืองอุดรดิตถ์ จ.อุดรดิตถ์ 53000
62	นายสาย สีมา	7 ม.6 ต.นางพญา อ.ท่าปลา จ.อุดรดิตถ์ 53150
63	นางบุญทริกา สีมา	7 ม.6 ต.นางพญา อ.ท่าปลา จ.อุดรดิตถ์ 53150
64	นางกาญจนา โสพานิช	134/1 ม.1 ต.แม่พูล อ.ลับแล จ.อุดรดิตถ์ 53130
65	นายรณชัย ปาปัญญา	89/3 ม.3 ต.แม่พูล อ.ลับแล จ.อุดรดิตถ์ 53130
66	นายจรัญ แสงจันทร์	153 ม.9 ต.แม่พูล อ.ลับแล จ.อุดรดิตถ์ 53130

ลำดับ	ชื่อ - สกุล	ที่อยู่
67	นายสนั่น ทิคุ้ม	10 ม.5 ต.นางพญา อ.ท่าปลา จ.อุดรดิตถ์ 53150
68	นางอำนาจรัตน์ ปันลาด	102 ม.7 ต.แม่พูล อ.ลับแล จ.อุดรดิตถ์ 53130
69	นางวิไลพร เงินเมือง	44 ม.7 ต.แม่พูล อ.ลับแล จ.อุดรดิตถ์ 53130
70	นางรวม หลงทอง	60 ม.5 ต.นางพญา อ.ท่าปลา จ.อุดรดิตถ์ 53150
71	นางพงษ์กร ทีกว้าง	20/2 ม.9 ต.แม่พูล อ.ลับแล จ.อุดรดิตถ์ 53130
72	นายสมควร สืบจ้อน	14/1 ม.9 ต.แม่พูล อ.ลับแล จ.อุดรดิตถ์ 53130
73	นายวรรณชาติ อาจตัน	4 ม.5 ต.นางพญา อ.ท่าปลา จ.อุดรดิตถ์ 53150
74	นางสาวพัชรินทร์ แก้วอินทร์	154/2 ม.3 ต.ฝายหลวง อ.ลับแล จ.อุดรดิตถ์ 53130
75	นายพงษ์เดช พุฒเนียม	21 ม.2 ต.แม่พูล อ.ลับแล จ.อุดรดิตถ์ 53130
76	นายประจวบ จักร์เงิน	72/2 ม.8 ต.แม่พูล อ.ลับแล จ.อุดรดิตถ์ 53130
77	นายชัยลักษณ์ สุขเกษม	ต.ท่าอิฐ อ.เมืองอุดรดิตถ์ จ.อุดรดิตถ์ 53000
78	นางปรธนา ้วยคุณา	ม.4 ต.แม่พูล อ.ลับแล จ.อุดรดิตถ์ 53130
79	นางณัฐธยาน์ พินกั้ง	70/7 ม.7 ต.แม่พูล อ.ลับแล จ.อุดรดิตถ์ 53130
80	นางอรทัย เข้มเพ็ชรโต	9/1 ม.8 ต.แม่พูล อ.ลับแล จ.อุดรดิตถ์ 53130
81	นางนิภาพร คงสุด	52/2 ม.7 ต.บ้านดำนานาขาม อ.เมืองอุดรดิตถ์ จ.อุดรดิตถ์ 53000
82	นางวิรัชพัชร อินดี	4/3 ม.10 ต.แม่พูล อ.ลับแล จ.อุดรดิตถ์ 53130
83	นางพัชรินทร์ นาคหมู	95/1 ม.3 ต.ฝายหลวง อ.ลับแล จ.อุดรดิตถ์ 53130
84	นางประนอม ใจใหญ่	18/1 ม.5 ต.แม่พูล อ.ลับแล จ.อุดรดิตถ์ 53130
85	นางจารุวรรณ พุฒโต	66 ม.3 ต.แม่พูล อ.ลับแล จ.อุดรดิตถ์ 53130
86	นางกฤษณี สุดสวัสดิ์	13/4 ม.9 ต.แม่พูล อ.ลับแล จ.อุดรดิตถ์ 53130
87	นางธนิดา แสนศรี	ตลาดเทศบาลหัวดง ต.แม่พูล อ.ลับแล จ.อุดรดิตถ์ 53130
88	นายไพรินทร์ เรียนแพง	96 ม.7 ต.แม่พูล อ.ลับแล จ.อุดรดิตถ์ 53130
89	นายสมจิตร รุ่งเขต	252 ม.7 ต.แม่พูล อ.ลับแล จ.อุดรดิตถ์ 53130
90	นายชยพล รังสฤษฏ์นิติกุล	111 ม.10 ต.ฝายหลวง อ.ลับแล จ.อุดรดิตถ์ 53130
91	นางศิริพรรณ ศรีท่า	15/1 ม.1 ต.แม่พูล อ.ลับแล จ.อุดรดิตถ์ 53130
92	นายวิรัตน์ พูลสวัสดิ์	151/1 ม.2 ต.แม่พูล อ.ลับแล จ.อุดรดิตถ์ 53130
93	นางชนทอง ไชยบุรีรักษ์	192 ม.4 ต.แม่พูล อ.ลับแล จ.อุดรดิตถ์ 53130
94	นางพรระฆมน ขุนจ้อน	246/7 ม.10 ต.ฝายหลวง อ.ลับแล จ.อุดรดิตถ์ 53130
95	นางสุภัทสร ปัญญาองค์	1/2 ม.1 ต.แม่พูล อ.ลับแล จ.อุดรดิตถ์ 53130
96	นายดุสิต ใจป้อ	41 ม.1 ต.แม่พูล อ.ลับแล จ.อุดรดิตถ์ 53130
97	นายอมรศักดิ์ เชียงพันธ์	184/1 ม.7 ต.แม่พูล อ.ลับแล จ.อุดรดิตถ์ 53130
98	นางเม้ย เครือพันธ์	218/1 ม.7 ต.แม่พูล อ.ลับแล จ.อุดรดิตถ์ 53130
99	นายชม มาตสาร	31 ม.3 ต.นางพญา อ.ท่าปลา จ.อุดรดิตถ์ 53150
100	นางคนอง คำราช	177/1 ม.10 ต.แม่พูล อ.ลับแล จ.อุดรดิตถ์ 53130

ลำดับ	ชื่อ - สกุล	ที่อยู่
101	นางสาวอชิรญา ศรีเพชร	312 ม.10 ต.แม่พูล อ.ลับแล จ.อุดรดิตถ์ 53130
102	นางสาวสุกัญญา มะหม่อม	124 ม.6 ต.ฝายหลวง อ.ลับแล จ.อุดรดิตถ์ 53130
103	นางจันทรวงศ์ แสงเจริญ	69/2 ม.3 ต.ฝายหลวง อ.ลับแล จ.อุดรดิตถ์ 53130
104	นายสุวรรณา วงศ์ชู	93 ม.3 ต.บ้านดำนานาขาม อ.เมืองอุดรดิตถ์ จ.อุดรดิตถ์ 53000
105	นางสาวสมศรี ทองอินทร์	19/45 ต.ท่าอิฐ อ.เมืองอุดรดิตถ์ จ.อุดรดิตถ์ 53000
106	นายประเสริฐ นงดา	99/2 ม.6 ต.นางพญา อ.ท่าปลา จ.อุดรดิตถ์ 53150
107	นายเอกฤกษ์ เดชวีรฤทธิ์	32/1 ม.8 ต.แม่พูล อ.ลับแล จ.อุดรดิตถ์ 53130
108	นางสาวขวัญใจ ปันลาด	102 ม.7 ต.แม่พูล อ.ลับแล จ.อุดรดิตถ์ 53130
109	นางสาวเจริญ อุปละ	126 ม.1 ต.แม่พูล อ.ลับแล จ.อุดรดิตถ์ 53130
110	นายธีระพล เหมือนหม้อ	1/1 ม.2 ต.ฝายหลวง อ.ลับแล จ.อุดรดิตถ์ 53130
111	นายไกรสร สังข์มูล	81 ม.5 ต.แม่พูล อ.ลับแล จ.อุดรดิตถ์ 53130
112	นายลี ทีกว้าง	59 ม.10 ต.แม่พูล อ.ลับแล จ.อุดรดิตถ์ 53130
113	นายสมคิด สอนดา	5/1 ม.8 ต.ฝายหลวง อ.ลับแล จ.อุดรดิตถ์ 53130
114	นายอดุลย์ ศรีสีบวงษ์	241/2 ม.4 ต.แม่พูล อ.ลับแล จ.อุดรดิตถ์ 53130
115	นางสาวบุญฑริกา จันท์ศรี	3 ม.10 ต.ฝายหลวง อ.ลับแล จ.อุดรดิตถ์ 53130
116	นางจุฑารัตน์ จันน้ำท่วม	19 ม.8 ต.ฝายหลวง อ.ลับแล จ.อุดรดิตถ์ 53130
117	นางสาวจิตาภา อุปละ	149 ม.7 ต.แม่พูล อ.ลับแล จ.อุดรดิตถ์ 53130
118	นางบุญมี กุพงษ์พันธ์	112/3 ม.4 ต.แม่พูล อ.ลับแล จ.อุดรดิตถ์ 53130
119	นายอำนาจ แก้วดี	217 ม.7 ต.แม่พูล อ.ลับแล จ.อุดรดิตถ์ 53130
120	นางศรีไพร สังข์ไทย	190/1 ต.แม่พูล อ.ลับแล จ.อุดรดิตถ์ 53130
121	นายคณิต แสนกันดี	100 ม.8 ต.แม่พูล อ.ลับแล จ.อุดรดิตถ์ 53130
122	นางพัชรินทร์ สุธารักษ์	192/1 ม.4 ต.แม่พูล อ.ลับแล จ.อุดรดิตถ์ 53130
123	นางเกษร ประเรียน	163/1 ม.2 ต.แม่พูล อ.ลับแล จ.อุดรดิตถ์ 53130
124	นายบุญช่วย พิภแก้ว	121/2 ม.1 ต.แม่พูล อ.ลับแล จ.อุดรดิตถ์ 53130
125	นายอนูชิต คำเงิน	16 ม.10 ต.แม่พูล อ.ลับแล จ.อุดรดิตถ์ 53130
126	นายรุ่ง สีมา	2 ม.1 ต.นางพญา อ.ลับแล จ.อุดรดิตถ์ 53130
127	นายภวัต หล่อวัฒนา	ต.ฝายหลวง อ.ลับแล จ.อุดรดิตถ์ 53130

124ที่มา : กรม ทรัพย์สินทางปัญญา กระทรวงพาณิชย์วันที่ 6 ตุลาคม 2564

6. ข้อมูลอาสาสมัครเกษตร

จำนวนอาสาสมัครเกษตรของจังหวัด ปี 2565 (แยกรายสาขา)

อำเภอ	ครู บัญชี	หมอ ดิน อาสา	ประม งอาสา	เศรษฐ กิจการ เกษตร อาสา	ครู ยาง	อาสาสมัคร ปฏิรูปที่ดิน เพื่อ เกษตรกรรม	อาสา ปศุ สัตว์	อาสา ฝน หลวง	อาสา สมัคร สหกรณ์	อาสา สมัครชล ประ ทาน	ชาวนา อาสา	เกษตร หมู่ บ้าน	สารวัตร เกษตร อาสา	ไหม อาสา	รวม สาขา (นับซ้ำ)	รวม บุคคล (ไม่นับ ซ้ำ)
เมือง	40	176	47	1	0	16	190	10	7	5	1	252	7	1	753	626
ตรอน	18	57	41	1	0	6	57	3	7	0	1	47	5	0	243	201
ท่าปลา	12	84	31	1	1	0	82	14	7	0	0	115	4	0	351	310
น้ำปาด	26	66	28	1	0	4	58	4	7	0	0	59	4	0	257	211
ฟากท่า	17	36	23	1	0	6	34	4	7	0	0	48	7	0	183	154
บ้านโคก	18	33	24	1	0	4	30	1	7	0	0	29	4	0	151	130
พิชัย	95	113	58	1	0	18	113	6	9	1	1	98	2	0	515	457
ลับแล	28	76	22	1	1	8	73	21	7	8	1	92	37	0	375	314
ทองแสนขัน	13	56	29	1	4	28	51	1	7	6	1	49	5	0	251	217
รวมทั้งสิ้น	268	697	303	9	6	90	688	64	65	20	5	789	75	1	3,080	2,621

- ยอดรวมทั้งหมด 3,080 ราย (นับซ้ำ)

- ยอดรวมทั้งหมด 2,621 ราย (ไม่นับซ้ำ)

ที่มา : ระบบฐานข้อมูลอาสาสมัครเกษตร (อกม) กรมส่งเสริมการเกษตร ณ วันที่ 1 สิงหาคม พ.ศ. 2565

7. ข้อมูลปราชญ์ชาวบ้าน โดยยึดปรัชญาเศรษฐกิจพอเพียง

7.1. ปราชญ์ชาวบ้าน : นางมารศรี สิงห์เสวก

สถานที่ตั้ง : ศูนย์เครือข่ายปราชญ์ชาวบ้าน ตำบลวังดิน

อำเภอเมืองอุดรดิตถ์

รูปแบบการทำเกษตร : เกษตรผสมผสานบนพื้นที่ 55 ไร่

ความโดดเด่นของศูนย์

- การผลิตข้าวอินทรีย์แบบครบวงจร
- การทำธนาคารน้ำ ได้ดินระบบเปิด - ปิด



7.2 ปราชญ์ชาวบ้าน : นายจรศักดิ์ เดชะผล

สถานที่ตั้ง : ศูนย์เครือข่ายปราชญ์ชาวบ้าน ตำบลป่าคาย

อำเภอทองแสนขัน

รูปแบบการทำเกษตร : เกษตรผสมผสานบนพื้นที่ 28 ไร่

ความโดดเด่นของศูนย์

- น้อมนำศาสตร์พระราชามาปรับใช้ในวิถีประจำวัน
- การแปรรูปไข่ขางหม่น
- การทำ โคนง หนอง นา



ที่มา : สำนักงานเกษตรและสหกรณ์จังหวัดอุดรดิตถ์

8. ข้อมูลการเกษตรแบบแปลงใหญ่

8.1 รายชื่อแปลงใหญ่ในพื้นที่จังหวัดอุดรดิตถ์ เรียงตามประเภทแปลงใหญ่ ปี 2559 – 2565

ลำดับ	รหัส แปลง	ชื่อแปลง	ที่ตั้ง	ชนิดสินค้า	เกษตรกร (ราย)	พื้นที่ (ไร่)
		แปลงใหญ่ ปี 2559 จำนวน 8 แปลง			1,350	32,090.00
1	135	แปลงใหญ่ต้นแบบข้าว นิคมสหกรณ์พิชัย ตำบลท่ามะเพือง อำเภอพิชัย จังหวัดอุดรดิตถ์	ม. 7 ต.ท่ามะเพือง ต.คอรุม ต.พญาแมน	ข้าว	723	18,751.00
2	184	แปลงใหญ่ข้าว ม.1-4 ต.คิ่งตะเกา อ.เมือง	ม.1-4 ต.คิ่งตะเกา อ.เมือง จ.อุดรดิตถ์	ข้าว	104	945.75
3	431	แปลงใหญ่ข้าว หมู่ 5 ตำบลบ้านแก่ง อำเภอตรอน จังหวัดอุดรดิตถ์	ม.5 ต.บ้านแก่ง อ.ตรอน จ.อุดรดิตถ์	ข้าว	40	866.25
4	436	แปลงใหญ่ข้าว สหกรณ์การเกษตรเมือง อุดรดิตถ์ จำกัด หมู่ 1 ตำบลท่าเสา อำเภอเมือง จังหวัดอุดรดิตถ์	ม. 1 ต.ท่าเสา อ.เมือง จ.อุดรดิตถ์	ข้าว	106	2,827.00
5	438	แปลงใหญ่ข้าว สหกรณ์การเกษตรเมืองลับแล จำกัด หมู่ 13 ตำบลฝายหลวง อำเภอลับแล จังหวัดอุดรดิตถ์	ม. 13 ต. ฝาย หลวง อ.ลับแล จ.อุดรดิตถ์	ข้าว	143	3,680.00
6	439	แปลงใหญ่ข้าว สหกรณ์การเกษตรทองแสนขัน จำกัด หมู่ 9 ตำบลบ่อทอง อำเภอทองแสนขัน จังหวัดอุดรดิตถ์	ม. 9 ต.บ่อทอง อ.ทองแสนขัน จ.อุดรดิตถ์	ข้าว	93	2,329.00
7	440	แปลงใหญ่ข้าว สหกรณ์การเกษตรเมืองตรอน จำกัด หมู่ 11 ตำบลวังแดง อำเภอตรอน จังหวัดอุดรดิตถ์	98/5 ม. 2 ต.วังแดง อ.ตรอน จ.อุดรดิตถ์	ข้าว	110	1,935.00
8	441	แปลงใหญ่ข้าว วิสาหกิจชุมชนกลุ่มผู้ผลิตข้าว แบบแปลงใหญ่ตำบลคอรุม หมู่ 2 ตำบลคอรุม อำเภอพิชัย จังหวัดอุดรดิตถ์	ม. 2 ต.คอรุม อ.พิชัย จ.อุดรดิตถ์	ข้าว	31	756.00
		แปลงใหญ่ ปี 2560 จำนวน 30 แปลง			2,211	39,817.50
1	782	สหกรณ์ผู้เลี้ยงผึ้งอุดรดิตถ์ จำกัด	ม. 4 ต.ดำนนาขาม อ.เมือง จ.อุดรดิตถ์	ผึ้ง	77	350.00
2	1204	แปลงใหญ่มะขาม วิสาหกิจชุมชนกลุ่มมะขาม ตำบลนาขุม หมู่ 4 ตำบลนาขุม อำเภอบ้านโคก จังหวัดอุดรดิตถ์	ม. 4 ต.นาขุม อ.บ้านโคก จ.อุดรดิตถ์	มะขามหวาน	51	546.25
3	1207	แปลงใหญ่มะขาม วิสาหกิจชุมชนกลุ่มมะขาม แปลงใหญ่ หมู่ 1 ตำบลบ้านเสี้ยว อำเภอฟากท่า จังหวัดอุดรดิตถ์	66/1 ม. 1 ต.บ้านเสี้ยว อ.ฟากท่า จ.อุดรดิตถ์	มะขามหวาน	56	348.00
4	1785	แปลงใหญ่มะม่วงหิมพานต์ สหกรณ์การเกษตร นิคมฯ ลำน้ำน่าน จำกัด หมู่ 1 ตำบลร่วมจิต อำเภอฟ้าปลา จังหวัดอุดรดิตถ์	173 ม. 1 ต.ร่วมจิต อ.ฟ้าปลา จ.อุดรดิตถ์	มะม่วง หิมพานต์	88	639.00

ลำดับ	รหัส แปลง	ชื่อแปลง	ที่ตั้ง	ชนิดสินค้า	เกษตรกร (ราย)	พื้นที่ (ไร่)
5	1786	แปลงใหญ่ข้าว สหกรณ์การเกษตรเมือง อุตรดิตถ์ จำกัด หมู่ 9 ตำบลวังกะพ้อ อำเภอเมือง จังหวัดอุตรดิตถ์	ม. 9 ต.วังกะพ้อ อ.เมือง จ.อุตรดิตถ์	ข้าว	348	6,545.00
6	1787	แปลงใหญ่ข้าว สหกรณ์การเกษตรเมืองลับแล จำกัด หมู่ 7 ตำบลทุ่งยั้ง อำเภอลับแล จังหวัดอุตรดิตถ์	ม. 4 ต.ทุ่งยั้ง อ.ลับแล จ.อุตรดิตถ์	ข้าว	67	2,318.00
7	2218	แปลงใหญ่ข้าว สหกรณ์การเกษตรทองแสนขัน จำกัด หมู่ 9 ตำบลบ่อทอง อำเภอทองแสนขัน จังหวัดอุตรดิตถ์	185/3 ม. 9 ต.บ่อทอง อ.ทองแสนขัน จ.อุตรดิตถ์	ข้าว	55	1,047.00
8	2220	แปลงใหญ่ข้าว สหกรณ์การเกษตรปฏิรูปที่ดิน หนองกอก จำกัด หมู่ 7 ตำบลปากาย อำเภอทองแสนขัน จังหวัดอุตรดิตถ์	5 ม. 7 ต.ปากาย อ.ทองแสนขัน จ.อุตรดิตถ์	ข้าว	80	954.25
9	2221	แปลงใหญ่ข้าว สหกรณ์ผู้ใช้น้ำด้วยไฟฟ้าบ้าน แสนขัน จำกัด หมู่ 2 ตำบลบ่อทอง อำเภอ ทองแสนขัน จังหวัดอุตรดิตถ์	27/4 ม. 2 ต.บ่อทอง อ.ทองแสนขัน จ.อุตรดิตถ์	ข้าว	32	521.00
10	2223	แปลงใหญ่ข้าว กลุ่มเกษตรกรทำนาบ่อทอง หมู่ 12 ตำบลบ่อทอง อำเภอทองแสนขัน จังหวัดอุตรดิตถ์	69/2 ม.12 ต.บ่อทอง อ.ทองแสนขัน จ.อุตรดิตถ์	ข้าว	50	739.00
11	2225	แปลงใหญ่ข้าว กลุ่มเกษตรกรทำนาแสนขัน 3 หมู่ 12 ตำบลบ่อทอง อำเภอทองแสนขัน จังหวัดอุตรดิตถ์	164/1 ม. 12 ต.บ่อทอง อ.ทองแสนขัน จ.อุตรดิตถ์	ข้าว	30	484.00
12	2226	แปลงใหญ่ข้าว สหกรณ์ผู้ใช้น้ำสถานีสูบน้ำด้วย ไฟฟ้าบ้านโคกหม้อ จำกัด หมู่ 5 ตำบลท่ามะ เฟือง อำเภอพิชัย จังหวัดอุตรดิตถ์	52 ม.5 ต.ท่ามะเฟือง อ. พิชัย จ.อุตรดิตถ์	ข้าว	60	1,288.00
13	2257	แปลงใหญ่ข้าว สหกรณ์ผู้ใช้น้ำสถานีสูบน้ำด้วย ไฟฟ้าคอรุม จำกัด หมู่ 11 ตำบลคอรุม อำเภอ พิชัย จังหวัดอุตรดิตถ์	50/2 ม. 11 ต.คอรุม อ.พิชัย จ.อุตรดิตถ์	ข้าว	95	1,930.00
14	2258	แปลงใหญ่ข้าว สหกรณ์ผู้ใช้น้ำสถานีสูบน้ำด้วย ไฟฟ้าบ้านท้ายวัดพญาปันแดน จำกัด หมู่ 3 ตำบลพญาแมน อำเภอพิชัย จังหวัดอุตรดิตถ์	266/2 ม. 3 ต.พญาแมน อ.พิชัย จ.อุตรดิตถ์	ข้าว	41	905.00
15	2259	แปลงใหญ่ข้าว สหกรณ์การเกษตรท่าพญา จำกัด 999 หมู่ 1 ตำบลพญาแมน อำเภอพิชัย จังหวัดอุตรดิตถ์	999 ม. 1 ต.พญาแมน อ.พิชัย จ.อุตรดิตถ์	ข้าว	110	1,937.50
16	2261	แปลงใหญ่ข้าว สหกรณ์ผู้ใช้น้ำสถานีสูบน้ำด้วย ไฟฟ้าบ้านโรงหม้อ จำกัด หมู่ 4 ตำบลบ้าน หม้อ อำเภอพิชัย จังหวัดอุตรดิตถ์	29/4 ม. 4 ต.บ้านหม้อ อ.พิชัย จ.อุตรดิตถ์	ข้าว	30	498.00

ลำดับ	รหัส แปลง	ชื่อแปลง	ที่ตั้ง	ชนิดสินค้า	เกษตรกร (ราย)	พื้นที่ (ไร่)
17	2263	แปลงใหญ่ข้าว สหกรณ์นิคมพิชัยภูเบนทร์ จำกัด หมู่ 4 ตำบลไร่อ้อย อำเภอพิชัย จังหวัดอุตรดิตถ์	ม. 4 ต.ไร่อ้อย อ.พิชัย จ.อุตรดิตถ์	ข้าว	32	318.50
18	2264	แปลงใหญ่ข้าว สหกรณ์การเกษตรบ้านหม้อ จำกัด หมู่ 7 ตำบลบ้านหม้อ อำเภอพิชัย จังหวัดอุตรดิตถ์	9/4 ม. 7 ต.บ้านหม้อ อ.พิชัย จ.อุตรดิตถ์	ข้าว	132	1,304.00
19	2265	แปลงใหญ่ข้าว สหกรณ์ผู้ใช้น้ำสถานีสูบน้ำด้วย ไฟฟ้าบ้านดอนโพ จำกัด หมู่ 3 ตำบลบ้านหม้อ อำเภอพิชัย จังหวัดอุตรดิตถ์	36/3 ม. 3 ต.บ้านหม้อ อ.พิชัย จ.อุตรดิตถ์	ข้าว	97	2,912.75
20	2266	แปลงใหญ่ข้าว สหกรณ์การเกษตรปฏิรูปที่ดิน นาอิน จำกัด หมู่ 2 ตำบลนาอิน อำเภอพิชัย จังหวัดอุตรดิตถ์	76/4 ม. 2 ต.นาอิน อ. พิชัย จ.อุตรดิตถ์	ข้าว	68	1,538.00
21	2267	แปลงใหญ่ข้าว สหกรณ์การเกษตรเต่าไหใต้ จำกัด หมู่ 4 ตำบลท่าสัก อำเภอพิชัย จังหวัด อุตรดิตถ์	1 ม. 4 ต.ท่าสัก อ.พิชัย จ.อุตรดิตถ์	ข้าว	149	4,213.00
22	2268	แปลงใหญ่ข้าว สหกรณ์ผู้ใช้น้ำสถานีสูบน้ำด้วย ไฟฟ้าบ้านวังพะเนียด จำกัด หมู่ 5 ตำบลใน เมือง อำเภอพิชัย จังหวัดอุตรดิตถ์	63 ม. 5 ต.ในเมือง อ.พิชัย จ.อุตรดิตถ์	ข้าว	30	655.00
23	2269	แปลงใหญ่ข้าว สหกรณ์การเกษตรเมืองตรอน จำกัด หมู่ 1,8,9 ตำบลน้ำอ่าง อำเภอตรอน จังหวัดอุตรดิตถ์	ม.1 8 9 ต.น้ำอ่าง อ.ตรอน จ.อุตรดิตถ์	ข้าว	55	1,141.00
24	2270	แปลงใหญ่ข้าว สหกรณ์การเกษตรท่าปลา จำกัด หมู่ 1 ตำบลร่วมจิต อำเภอท่าปลา จังหวัดอุตรดิตถ์	100 ม. 1 ต.ร่วมจิต อ.ท่าปลา จ.อุตรดิตถ์	ข้าว	31	303.00
25	2271	แปลงใหญ่ข้าว สหกรณ์ผู้ใช้น้ำสถานีสูบน้ำด้วย ไฟฟ้าบ้านไร่ จำกัด หมู่ 5 ตำบลน้ำอ่าง อำเภอตรอน จังหวัดอุตรดิตถ์	262 ม.5 ต.น้ำอ่าง อ.ตรอน จ.อุตรดิตถ์	ข้าว	30	431.00
26	2272	แปลงใหญ่ข้าวโพด สหกรณ์การเกษตรเมือง อุตรดิตถ์ จำกัด หมู่ 1 ตำบลท่าเสา อำเภอเมือง จังหวัดอุตรดิตถ์	80 ม. 1 ต.ท่าเสา อ.เมือง จ.อุตรดิตถ์	ข้าวโพด เลี้ยงสัตว์	85	2,523.00
27	2274	แปลงใหญ่ข้าวโพด สหกรณ์การเกษตรน้ำพี จำกัด หมู่ 7 ตำบลน้ำพี อำเภอทองแสนขัน จังหวัดอุตรดิตถ์	9/1 ม. 7 ต.น้ำพี อ.ทองแสนขัน จ.อุตรดิตถ์	ข้าวโพด เลี้ยงสัตว์	65	1,833.00
28	2276	แปลงใหญ่ข้าวโพด สหกรณ์การเกษตรท่าปลา จำกัด หมู่ 1 ตำบลร่วมจิต อำเภอท่าปลา จังหวัดอุตรดิตถ์	100 ม. 1 ต.ร่วมจิต อ.ท่าปลา จ.อุตรดิตถ์	ข้าวโพดเลี้ยง สัตว์	37	650.25
29	2277	แปลงใหญ่มะขาม สหกรณ์การเกษตรปากท่า จำกัด หมู่ 9 ตำบลปากท่า อำเภอปากท่า จังหวัดอุตรดิตถ์	427 ม. 9 ต.ปากท่า อ.ปากท่า จ.อุตรดิตถ์	มะขามหวาน	85	574.00

ลำดับ	รหัส แปลง	ชื่อแปลง	ที่ตั้ง	ชนิดสินค้า	เกษตรกร (ราย)	พื้นที่ (ไร่)
30	2278	แปลงใหญ่มะขาม สหกรณ์การเกษตรบ้านโคก จำกัด หมู่ 1 ตำบลบ้านโคก อำเภอบ้านโคก จังหวัดอุตรดิตถ์	238 ม. 1 ต.บ้านโคก อ.บ้านโคก จ.อุตรดิตถ์	มะขามหวาน	45	371.00
		แปลงใหญ่ ปี 2561 จำนวน 8 แปลง			380	4,265.41
1	2842	แปลงใหญ่ข้าว สหกรณ์ผู้ใช้น้ำด้วยไฟฟ้าบ้าน วังหิน จำกัด หมู่ 4 ตำบลวังแดง อำเภอรอน จังหวัดอุตรดิตถ์	54/3 ม.4 ต.วังแดง อ.รอน จ.อุตรดิตถ์	ข้าว	90	1,813.00
2	2844	แปลงใหญ่ข้าว วิสาหกิจชุมชนโรงสีข้าวตำบล คอรุม หมู่ 8 ตำบลคอรุม อำเภอพิชัย จังหวัด อุตรดิตถ์	66/1 ม. 8 ต.คอรุม อ.พิชัย จ.อุตรดิตถ์	ข้าว	34	892.50
3	2875	แปลงใหญ่หม่อนไหม เกษตรกรผู้ปลูกหม่อน เลี้ยงไหมอุตสาหกรรม จังหวัดอุตรดิตถ์	ต.น้ำพี้ อ.ทองแสนขัน จ.อุตรดิตถ์	หม่อนไหม	44	398.00
4	2876	แปลงใหญ่ข้าวโพด สหกรณ์นิคมปากท่า จำกัด หมู่ 6 ตำบลบ้านเสี้ยว อำเภอปากท่า จังหวัด อุตรดิตถ์	ม.1 ต.บ้านเสี้ยว อ.ปากท่า จ.อุตรดิตถ์	ข้าวโพดเลี้ยง สัตว์	54	344.00
5	2877	แปลงใหญ่โคเนื้อ กลุ่มโคเนื้อยั่งยืนห้วยบง หมู่ 7 ตำบลป่าเช่า อำเภอเมือง จังหวัดอุตรดิตถ์	ม. 7 บ้านห้วยบง ต.ป่าเช่า อ.เมือง จ.อุตรดิตถ์	โคเนื้อ	39	142.00
6	5251	แปลงใหญ่ข้าว วิสาหกิจชุมชนเกษตรอินทรีย์ พัฒนาชุมชน	43/1 ม.5 ต.บ้านโคน อ.พิชัย จ.อุตรดิตถ์	ข้าว	30	670.00
7	5371	แปลงใหญ่ปลา สหกรณ์ผู้เพาะเลี้ยงสัตว์น้ำ อุตรดิตถ์ จำกัด	ม.1 ต.ในเมือง อ.พิชัย จ.อุตรดิตถ์	ปลานิล	51	2.55
8	5855	แปลงใหญ่ปลา วิสาหกิจชุมชนกลุ่มเลี้ยงปลา ในกระชังวังแดง ม.2	101/6 ม.2 ต.วังแดง อ.รอน จ.อุตรดิตถ์	ปลานิล	38	3.36
		แปลงใหญ่ ปี 2562 จำนวน 17 แปลง			916	15,632.75
1	5252	แปลงใหญ่โคเนื้อ วิสาหกิจชุมชนกลุ่มโคขุน พื้นเมืองเหนือเขื่อนสิริกิติ์และแปรรูปวัตถุดิบ ท้องถิ่น	17/3 ม.2 ต.ท่าแฝก อ.น้ำปาด จ.อุตรดิตถ์	โคเนื้อ	30	912.00
2	5254	แปลงใหญ่โคเนื้อ วิสาหกิจชุมชนอมมดขี้ดี	21/2 ม.2 ต.ท่าแฝก อ.น้ำปาด จ.อุตรดิตถ์	โคเนื้อ	30	955.00
3	5890	แปลงใหญ่โคเนื้อ วิสาหกิจชุมชนกลุ่มโคและ กระบือ หมู่ 1 ตำบลน้ำไผ่	10/6 ม.1 บ้านนา ผักฮวด ต.น้ำไผ่ อ.น้ำปาด จ.อุตรดิตถ์	โคเนื้อ	45	488.00
4	5891	แปลงใหญ่มะม่วง วิสาหกิจชุมชนกลุ่ม เกษตรกรผู้ผลิตมะม่วง/ไม้และไม้ผลเศรษฐกิจ ครบวงจร	134/2 ม.1 ต.วังแดง อ.รอน จ.อุตรดิตถ์	มะม่วง	50	441.50

ลำดับ	รหัส แปลง	ชื่อแปลง	ที่ตั้ง	ชนิดสินค้า	เกษตรกร (ราย)	พื้นที่ (ไร่)
5	5892	แปลงใหญ่สับปะรด วิสาหกิจชุมชนกลุ่มแปรรูปผลิตภัณฑ์ทางการเกษตรตำบลห้วยมุ่น	85 ม.3 ต.ห้วยมุ่น อ.น้ำปาด จ.อุดรดิตถ์	สับปะรด	36	512.00
6	5893	แปลงใหญ่โคเนื้อ วิสาหกิจชุมชนกลุ่มโคแปลงใหญ่อำเภอปากท่า	153/2 ม.1 ต.บ้านเสี้ยว อ.ปากท่า จ.อุดรดิตถ์	โคเนื้อ	30	156.00
7	5894	แปลงใหญ่โคเนื้อ วิสาหกิจชุมชนกลุ่มเกษตรผสมผสานการเลี้ยงโค-กระบือ ตำบลน้ำไผ่	7/2 ม.5 ต.น้ำไผ่ อ.น้ำปาด จ.อุดรดิตถ์	โคเนื้อ	54	1,320.50
8	6373	แปลงใหญ่โคเนื้อ วิสาหกิจชุมชนอนุรักษ์โคพื้นเมืองเพื่อจำหน่าย	1/1 ม.2 ต.ท่าแฝก อ. น้ำปาด จ.อุดรดิตถ์	โคเนื้อ	30	1,161.00
9	6374	แปลงใหญ่ข้าว กลุ่มวิสาหกิจชุมชนบ้านดำน	93 ม.1 ต.บ้านดำน อ.เมือง จ.อุดรดิตถ์	ข้าว	72	778.00
10	6375	แปลงใหญ่ข้าว กลุ่มวิสาหกิจทำนากำนัน-ผู้ใหญ่บ้านตำบลวังกะพี้	114 ม.7 ต.วังกะพี้ อ.เมือง จ.อุดรดิตถ์	ข้าว	31	700.75
11	6376	แปลงใหญ่ข้าว กลุ่มเกษตรกรข้าวหอมนาอิน	ม.3 ต.นาอิน อ.พิชัย จ.อุดรดิตถ์	ข้าว	41	735.50
12	6377	แปลงใหญ่ข้าว กลุ่มเกษตรกรทำนาคุ้มตะเภา ตำบลคุ้มตะเภา อำเภอเมือง จังหวัดอุดรดิตถ์	ม.4 ต.คุ้มตะเภา อ.เมือง จ.อุดรดิตถ์	ข้าว	196	2,520.25
13	6378	แปลงใหญ่ข้าว กลุ่มวิสาหกิจชุมชนอนุรักษ์ภูมิปัญญาท้องถิ่นและเกษตรกรรมปลอดภัยตามแนวพระราชดำริ	4 ม.1 ต.ไผ่ล้อม อ.ลับแล จ.อุดรดิตถ์	ข้าว	38	668.00
14	6379	แปลงใหญ่ข้าว กลุ่มสหกรณ์การเกษตรเมืองลับแล จำกัด ปี 2562	61/2 ม.7 ต.ทุ่งยั้ง อ.ลับแล จ.อุดรดิตถ์	ข้าว	78	2,265.50
15	6380	แปลงใหญ่ข้าว กลุ่มวิสาหกิจชุมชนบ้านวังดิน	209 ม.3 ต.วังดิน อ. เมือง จ. อุดรดิตถ์	ข้าว	80	926.75
16	7418	แปลงใหญ่ข้าว กลุ่มศูนย์ข้าวชุมชนตำบลแสนตอ	ม.7 ต.แสนตอ อ.เมือง จ.อุดรดิตถ์	ข้าว	32	343.25
17	8148	แปลงใหญ่ยางพารา กลุ่มเกษตรกรชาวสวนยาง ตำบลน้ำหมัน อำเภอท่าปลา จังหวัดอุดรดิตถ์	8 ม. 11 ต. น้ำหมัน อ. ท่าปลา จ. อุดรดิตถ์	ยางพารา	43	748.75
		แปลงใหญ่ ปี 2563 จำนวน 8 แปลง			531	8,612.75
1	8267	แปลงใหญ่ข้าว กลุ่มเกษตรกรนาแปลงใหญ่ตำบลไผ่ล้อม	5 ม.3 ต.ไผ่ล้อม อ.ลับแล จ.อุดรดิตถ์	ข้าว	37	1,116.00
2	8270	แปลงใหญ่ข้าว สหกรณ์การเกษตรเมืองอุดรดิตถ์ จำกัด ปี 2563	80 ม.1 ต.ท่าเสา อ.เมือง จ.อุดรดิตถ์	ข้าว	111	2,070.50
3	8338	แปลงใหญ่ข้าว สหกรณ์การเกษตรเต่าไหใต้ จำกัด ปี 2563	1 ม.4 ต.ท่าสัก อ.พิชัย จ.อุดรดิตถ์	ข้าว	50	1,543.00

ลำดับ	รหัส แปลง	ชื่อแปลง	ที่ตั้ง	ชนิดสินค้า	เกษตรกร (ราย)	พื้นที่ (ไร่)
4	8755	แปลงใหญ่ทุเรียนเมืองลับแล จังหวัดอุดรดิตถ์	125 ม. 10 ต.ผายหลวง อ.ลับแล จ.อุดรดิตถ์	ทุเรียน	121	657.25
5	8757	แปลงใหญ่มันสำปะหลัง วิสาหกิจชุมชนตลาด กลางผลผลิตทางการเกษตร ตำบลน้ำไคร้ อำเภอน้ำป่าด จังหวัดอุดรดิตถ์	ต.น้ำไคร้ อ.น้ำป่าด จ.อุดรดิตถ์	มันสำปะหลัง	74	1,052.00
6	8759	แปลงใหญ่มันสำปะหลัง สหกรณ์การเกษตร ปฏิรูปที่ดินหนองกอก จำกัด	5 ม. 7 ต.ป่าคาย อ.ทองแสนขัน จ.อุดรดิตถ์	มันสำปะหลัง	59	1,067.00
7	8984	แปลงใหญ่ไม้ กลุ่มเกษตรกรผู้ปลูกไม้ ตำบล แสนตอ อำเภอมือง จังหวัดอุดรดิตถ์	ม. 8 ต.แสนตอ อ.เมือง จ.อุดรดิตถ์	ไม้	30	338.00
8	9210	แปลงใหญ่ยางพารา กลุ่มแปลงใหญ่ยางพารา ตำบลม่วงเจ็ดต้น อำเภอบ้านโคก จังหวัด อุดรดิตถ์	145 ม. 2 ต.ม่วงเจ็ดต้น อ.บ้านโคก จ.อุดรดิตถ์	ยางพารา	49	769.00
		แปลงใหญ่ ปี 2564 จำนวน 17 แปลง			750	7,993.50
1	9167	แปลงใหญ่ข้าว วิสาหกิจชุมชนกลุ่มศูนย์จัดการ ดินปุ๋ยชุมชนบ้านไม้เขียว ตำบลไผ่ล้อม อำเภอลับแล	21/2 ม.2 ต.ไผ่ล้อม อ.ลับแล จ.อุดรดิตถ์	ข้าว	33	622.50
2	9168	แปลงใหญ่ข้าว วิสาหกิจชุมชนศูนย์ข้าวบ้านไร่ เจริญ ตำบลบ้านโคก อำเภอฟิชัย จังหวัด อุดรดิตถ์	171 ม.7 ต.บ้านโคก อ.พิชัย จ.อุดรดิตถ์	ข้าว	33	828.00
3	10059	แปลงใหญ่หอมแบ่ง ตำบลชัยชุมพล อำเภอลับแล จังหวัดอุดรดิตถ์	ม.2 ต.ชัยชุมพล อ.ลับแล จ.อุดรดิตถ์	หอมแบ่ง	49	316.00
4	10060	แปลงใหญ่หน่อไม้ฝรั่ง กลุ่มเกษตรกร หน่อไม้ฝรั่งบ้านนาไพร หมู่ 4 ตำบลปากท่า อำเภอฟากท่า จังหวัดอุดรดิตถ์	ม.4 ต.ฟากท่า อ.ฟากท่า จ.อุดรดิตถ์	หน่อไม้ฝรั่ง	52	173.00
5	10061	แปลงใหญ่หอมแดงบ้านสองห้อง หมู่ 1 ตำบล สองห้อง อำเภอฟากท่า จังหวัดอุดรดิตถ์	ม.1 ต.สองห้อง อ.ฟากท่า จ.อุดรดิตถ์	หอมแดง	59	362.00
6	10063	แปลงใหญ่สับปะรด กลุ่มเกษตรกรผู้ปลูก สับปะรดคุณภาพอำเภอบ้านโคก ตำบลบ้านโคก อำเภอบ้านโคก จังหวัดอุดรดิตถ์	ม.3 ต.บ้านโคก อ.บ้านโคก จ.อุดรดิตถ์	สับปะรด	50	555.50
7	10064	แปลงใหญ่ถั่วเขียว ศูนย์ผลิตเมล็ดพันธุ์ถั่ว เขียวชุมชนตำบลม่วงเจ็ดต้น อำเภอบ้านโคก จังหวัดอุดรดิตถ์	ม.7 ต.ม่วงเจ็ดต้น อ.บ้านโคก จ.อุดรดิตถ์	ถั่วเขียว	50	496.00
8	10065	แปลงใหญ่มันสำปะหลัง วิสาหกิจชุมชนผู้ปลูก มันสำปะหลังบ้านน้ำหมี ตำบลฝักขวง อำเภอฟากท่า อ.ทองแสนขัน จังหวัดอุดรดิตถ์	ม.11 ต.ฝักขวง อ.ทอง แสนขัน จ.อุดรดิตถ์	มันสำปะหลัง	43	584.00

ลำดับ	รหัส แปลง	ชื่อแปลง	ที่ตั้ง	ชนิดสินค้า	เกษตรกร (ราย)	พื้นที่ (ไร่)
9	10066	แปลงใหญ่มันสำปะหลังตำบลวังแดง อำเภอตรอน จังหวัดอุตรดิตถ์	ม.7 ต.วังแดง อ.ตรอน จ.อุตรดิตถ์	มันสำปะหลัง	36	462.75
10	10067	แปลงใหญ่มะม่วง/มะยงชิด กลุ่มวิสาหกิจชุมชนมะม่วงคุณภาพพิชัย ตำบลไร่อ้อย อำเภอพิชัย จังหวัดอุตรดิตถ์	ม.9 ต.ไร่อ้อย อ.พิชัย จ.อุตรดิตถ์	มะม่วง/ มะยงชิด	30	387.00
11	10068	แปลงใหญ่โค-กระบือ กลุ่มวิสาหกิจชุมชนผู้เลี้ยงสัตว์นาอินพัฒนา ตำบลนาอิน อำเภอพิชัย จังหวัดอุตรดิตถ์	ม.2 ต.นาอิน อ.พิชัย จ.อุตรดิตถ์	โค-กระบือ	34	340.00
12	10071	แปลงใหญ่มันสำปะหลัง ผู้ปลูกมันสำปะหลังตำบลหาดกรวด อำเภอเมือง จังหวัดอุตรดิตถ์	ม. 7 ต.หาดกรวด อ.เมือง จ.อุตรดิตถ์	มันสำปะหลัง	32	462.75
13	10072	แปลงใหญ่ถั่วลิสงตำบลน้ำริด อำเภอเมือง จังหวัดอุตรดิตถ์	ม. 4 ต.น้ำริด อ.เมือง จ.อุตรดิตถ์	ถั่วลิสง	45	300.00
14	10073	แปลงใหญ่ทุเรียน ชมรมคนรักทุเรียนบ้านดำนานาขาม ตำบลบ้านดำนานาขาม อำเภอเมือง จังหวัดอุตรดิตถ์	ม. 8 ต.บ้านดำนานาขาม อ.เมือง จ.อุตรดิตถ์	ทุเรียน	77	720.00
15	10074	แปลงใหญ่กาแฟ ชมรมกาแฟบ้านดำนานาขาม ตำบลบ้านดำนานาขาม อำเภอเมือง จังหวัดอุตรดิตถ์	ม. 8 ต.บ้านดำนานาขาม อ.เมือง จ.อุตรดิตถ์	กาแฟ	30	364.00
16	10075	แปลงใหญ่ยางพารา อำเภอน้ำปาด ตำบลน้ำไผ่ อำเภอน้ำปาด จังหวัดอุตรดิตถ์	ม. 5 ต.น้ำไผ่ อ.น้ำปาด จ.อุตรดิตถ์	ยางพารา	57	625.00
17	10162	แปลงใหญ่ถั่วเขียวบ้านห้วยแมง ตำบลน้ำไคร้ อำเภอน้ำปาด จังหวัดอุตรดิตถ์	45/4 ม. 3 ต.น้ำไคร้ อ.น้ำปาด จ.อุตรดิตถ์	ถั่วเขียว	40	395.00
		แปลงใหญ่ ปี 2565 จำนวน 9 แปลง			335	6,742.50
1	11192	แปลงใหญ่อ้อยโรงงาน ตำบลคุ่งตะเกา ตำบลผาจุ อำเภอเมือง จังหวัดอุตรดิตถ์	68 ม.8 ต.คุ่งตะเกา อ.เมือง จ.อุตรดิตถ์	อ้อยโรงงาน	36	1,382.00
2	11193	แปลงใหญ่อ้อยโรงงาน บ้านไร่ ตำบลน้ำอ่าง อำเภอตรอน จังหวัดอุตรดิตถ์	ม.5 ต.น้ำอ่าง อ.ตรอน จ.อุตรดิตถ์	อ้อยโรงงาน	38	350.00
3	11194	แปลงใหญ่อ้อยโรงงาน ชุมชนน้ำอ่าง ตำบลน้ำอ่าง อำเภอตรอน จังหวัดอุตรดิตถ์	ม.9 ต.น้ำอ่าง อ.ตรอน จ.อุตรดิตถ์	อ้อยโรงงาน	33	1,515.00
4	11195	แปลงใหญ่อ้อยโรงงาน ตำบลบ่อทอง อำเภอทองแสนขัน จังหวัดอุตรดิตถ์	ม.1 ต.บ่อทอง อ.ทองแสนขัน จ.อุตรดิตถ์	อ้อยโรงงาน	32	400.00
5	11196	แปลงใหญ่อ้อยโรงงาน ชุมชนน้ำพี ตำบลน้ำพี อำเภอทองแสนขัน จังหวัดอุตรดิตถ์	ม.4 ต.น้ำพี อ.ทองแสนขัน จ.อุตรดิตถ์	อ้อยโรงงาน	31	1,165.00
6	11249	แปลงใหญ่มันสำปะหลัง บ้านวังโป่ง ต.ผักขวาง อ.ทองแสนขัน จ.อุตรดิตถ์	82/1 ม.4 ต.ผักขวาง อ.ทองแสนขัน จ.อุตรดิตถ์	มันสำปะหลัง	40	396.50
7	11244	แปลงใหญ่ยางพารา เกษตรกรชาวสวนยางพารา ตำบลบ้านโคก อำเภอบ้านโคก จังหวัดอุตรดิตถ์	46 ม. 6 ต.บ้านโคก อ.บ้านโคก จ.อุตรดิตถ์	ยางพารา	55	870.00

ลำดับ	รหัส แปลง	ชื่อแปลง	ที่ตั้ง	ชนิดสินค้า	เกษตรกร (ราย)	พื้นที่ (ไร่)
8	9211	แปลงใหญ่ข้าว กลุ่มเกษตรกรผู้ปลูกข้าว หมู่ที่ 1 ตำบลขุนฝาง อำเภอเมืองอุตรดิตถ์ จังหวัดอุตรดิตถ์	127 ม.1 ต.ขุนฝาง อ.เมือง จ.อุตรดิตถ์	ข้าว	30	609.00
9	11857	แปลงใหญ่ผัก/สมุนไพร กลุ่มวิสาหกิจชุมชนแปรรูปสมุนไพรและพืชผลทางการเกษตร อำเภอท่าปลา จังหวัดอุตรดิตถ์	34 ม.10 ต.ร่วมจิต อ.ท่าปลา จ.อุตรดิตถ์	ผัก/สมุนไพร	40	55.00
		แปลงใหญ่ ปี 2566 จำนวน 4 แปลง			137	1,874.50
1	10058	แปลงใหญ่ข้าว กลุ่มศูนย์ข้าวชุมชนแปลงใหญ่ราชพฤกษ์ หมู่ที่ 8 ตำบลไร่ฮ้อย อำเภอพิชัย จังหวัดอุตรดิตถ์	ม.8 ต.ไร่ฮ้อย อ.พิชัย จ.อุตรดิตถ์	ข้าว	30	484.75
2	10062	แปลงใหญ่ข้าว ผู้ปลูกข้าวแปรรูปและจำหน่ายผลผลิตบ้านห้วยไข่เขียว หมู่7 ตำบลสองคอน อำเภอปากท่า จังหวัดอุตรดิตถ์	ม.7 ต.สองคอน อ.ปากท่า จ.อุตรดิตถ์	ข้าว	42	366.00
3	10069	แปลงใหญ่ข้าว เกษตรกรทำนากันดาราม.1, ม.3,ม.7 ตำบลบ้านดารา อำเภอพิชัย จังหวัดอุตรดิตถ์	ม.1 ต.บ้านดารา อ.พิชัย จ.อุตรดิตถ์	ข้าว	30	464.75
4	10070	แปลงใหญ่ข้าว บ้านคลองละวานตำบลในเมือง อำเภอพิชัย จังหวัดอุตรดิตถ์	ม.6 ต.ในเมือง อ.พิชัย จ.อุตรดิตถ์	ข้าว	35	559.00

ที่มา : สำนักงานเกษตรจังหวัดอุตรดิตถ์ ข้อมูล ณ วันที่ 1 สิงหาคม 2565

8.2 รายชื่อสินค้าแปลงใหญ่ในพื้นที่จังหวัดอุดรดิตถ์ ปี 2564

ชนิดสินค้า	แปลงใหญ่ทั้งหมด			แปลงใหญ่ปี	จำนวนแปลง	จำนวนราย	พื้นที่(ไร่)
	จำนวน(แปลง)	สมาชิก(ราย)	พื้นที่ (ไร่)				
1.ข้าว	46	4,018	83,175.50	2559	8	1,350	32,090.00
2.ข้าวโพดเลี้ยงสัตว์	4	243	5,350.25	2560	30	2,211	39,817.50
3.มะขามหวาน	4	246	1,839.25	2561	8	380	4,265.41
4.มะม่วงหิมพานต์	1	89	639.00	2562	17	916	15,632.75
5.มะม่วง	2	80	828.50	2563	8	531	8,612.75
6.ผึ้ง	1	70	350.00	2564	17	750	7,993.50
7.หม่อนไหม	1	44	398.00	2565	9	295	6,687.50
8.สับปะรด	2	86	1,067.50				
9.ปลานิล	2	89	5.91				
10.โคเนื้อ	8	292	5,474.50				
11.ยางพารา	4	204	3,012.75				
12.ทุเรียน	2	198	1,377.25				
13.ไผ่	1	30	338.00				
14.มันสำปะหลัง	6	284	4,025				
15.หอมแบ่ง	1	49	316.00				
16.หน่อไม้ฝรั่ง	1	52	173.00				
17.หอมแดง	1	59	362.00				
18.ถั่วเขียว	2	90	891.00				
19.ถั่วลิสง	1	45	300.00				
20.กาแฟ	1	30	364.00				
21.อ้อยโรงงาน	5	474	10,390.00				
22.ผัก/สมุนไพร	1	40	55.00				
รวม	97	6,812	120,731.91	รวม	97	6,508	115,154.41

ที่มา : สำนักงานเกษตรจังหวัดอุดรดิตถ์ ข้อมูล ข้อมูล ณ วันที่ 1 สิงหาคม 2565

8.3 สรุปข้อมูลแปลงใหญ่จังหวัดอุดรดิตถ์แยกอำเภอ

ชนิดสินค้า	อำเภอ	แปลงใหญ่ทั้งหมด		
		จำนวน (แปลง)	สมาชิก (ราย)	พื้นที่ (ไร่)
1.ข้าว	พิชัย	18	1,786	41,675.75
	เมือง	10	1,110	18,266.25
	ตรอน	5	325	6,186.25
	ลับแล	6	396	10,670
	ทองแสนขัน	6	340	6,074.25
	ท่าปลา	1	31	303
	รวม	46	3,988	83,175.50
2.ข้าวโพดเลี้ยงสัตว์	เมือง	1	85	2,523
	ทองแสนขัน	1	65	1,833

ชนิดสินค้า	อำเภอ	แปลงใหญ่ทั้งหมด		
		จำนวน (แปลง)	สมาชิก (ราย)	พื้นที่ (ไร่)
	ท่าปลา	1	37	650.25
	ฟากท่า	1	54	344
	รวม	4	241	5350.25
3.มะขามหวาน	ฟากท่า	2	141	922.00
	บ้านโคก	2	96	917.25
	รวม	4	237	1839.25
4.มะม่วงหิมพานต์	ท่าปลา	1	88	639.00
	รวม	1	88	639.00
5.มะม่วง	ตรอน	1	50	441.50
	พิชัย	1	30	387
	รวม	2	80	828.50
6.ผึ้ง	เมือง	1	77	350.00
	รวม	1	77	350.00
7.หม่อน	ทองแสนขัน	1	44	398.00
	รวม	1	44	398.00
8.สับปะรด	น้ำปาด	1	36	512.00
	บ้านโคก	1	50	555.50
	รวม	2	86	1067.50
9.ปลานิล	พิชัย	1	51	2.55
	เมือง	0	0	0.00
	ตรอน	1	38	3.36
	รวม	2	89	5.91
10.โคเนื้อ	เมือง	1	39	142.00
	พิชัย	1	34	340.00
	น้ำปาด	5	189	4,836.50
	ฟากท่า	1	30	156.00
	รวม	8	292	5474.50
11.ยางพารา	ท่าปลา	1	43	748.75
	บ้านโคก	2	104	1,639.00
	น้ำปาด	1	57	625
	รวม	4	204	3012.75
12.ทุเรียน	ลับแล	1	121	657.25
	เมือง	1	77	720
	รวม	2	198	1377.25
13.ไผ่	เมือง	1	30	338.00
	รวม	1	30	338.00
14.มันสำปะหลัง	ทองแสนขัน	3	142	2,047.50
	น้ำปาด	1	74	1,052.00

ชนิดสินค้า	อำเภอ	แปลงใหญ่ทั้งหมด		
		จำนวน (แปลง)	สมาชิก (ราย)	พื้นที่ (ไร่)
	เมือง	1	32	462.75
	ตรอน	1	36	462.75
	รวม	6	284	4025.00
15.หอมแบ่ง	ลับแล	1	49	316.00
	รวม	1	49	316.00
16.หน่อไม้ฝรั่ง	ฟากท่า	1	52	173.00
	รวม	1	52	173.00
17.หอมแดง	ฟากท่า	1	59	362.00
	รวม	1	59	362.00
18.ถั่วเขียว	น้ำปาด	1	40	395.00
	บ้านโคก	1	50	496.00
	รวม	2	90	891.00
19.ถั่วลิสง	เมือง	1	45	300.00
	รวม	1	45	300.00
20.กาแฟ	เมือง	1	30	364.00
	รวม	1	30	364.00
21.อ้อยโรงงาน	เมือง	1	36	1,382.00
	ตรอน	2	71	1,865.00
	ทองแสนขัน	2	63	1,565.00
	รวม	5	170	4812.00
รวมทั้งหมด		96	6,433	115,099.41

ที่มา : สำนักงานเกษตรจังหวัดอุดรดิตถ์ ข้อมูล ณ วันที่ 1 สิงหาคม 2565

8.4 สรุปงบประมาณโครงการยกระดับแปลงใหญ่ด้วยเกษตรสมัยใหม่และเชื่อมโยงตลาด(กรมส่งเสริมการเกษตร โดยสำนักงานเกษตรจังหวัดอุดรดิตถ์ 7 แปลง)

ที่	ชื่อแปลงใหญ่	อำเภอ	งบประมาณ(บาท)	ชื่อทะเบียนนิติบุคคล
1	แปลงใหญ่มันสำปะหลัง วิชาทกิจชุมชนตลาดกลางผลผลิตทางการเกษตร ตำบลน้ำไคร้ อำเภอเมืองน้ำปาด จังหวัดอุดรดิตถ์	น้ำปาด	2,989,222.00	ห้างหุ้นส่วนจำกัด วิชาทกิจชุมชนแปลงใหญ่มันสำปะหลัง ต.น้ำไคร้
2	แปลงใหญ่สับปะรด วิชาทกิจชุมชนกลุ่มแปรรูปผลิตภัณฑ์ทางการเกษตรตำบลห้วยมุ่น	น้ำปาด	2,812,098.00	ห้างหุ้นส่วนจำกัด วิชาทกิจชุมชนแปลงใหญ่สับปะรดห้วยมุ่น
3	แปลงใหญ่ข้าวโพด สหกรณ์นิคมฟากท่า จำกัด หมู่ 6 ตำบลบ้านเสี้ยว อำเภอฟากท่า จังหวัดอุดรดิตถ์	ฟากท่า	2,949,900.00	ห้างหุ้นส่วนจำกัด ข้าวโพดแปลงใหญ่ฟากท่า
4	แปลงใหญ่มะขาม วิชาทกิจชุมชนกลุ่มมะขามแปลงใหญ่ หมู่ 1 ตำบลบ้านเสี้ยว อำเภอฟากท่า จังหวัดอุดรดิตถ์	ฟากท่า	2,996,000.00	ห้างหุ้นส่วนจำกัด มะขามหวานสีชมพูทอง ฟากท่า
5	แปลงใหญ่มะขาม วิชาทกิจชุมชนกลุ่มมะขาม ตำบลนาขุม หมู่ 4 ตำบลนาขุม อำเภอบ้านโคก จังหวัดอุดรดิตถ์	บ้านโคก	1,184,500.00	ห้างหุ้นส่วนจำกัด วิชาทกิจชุมชนกลุ่มมะขามนาขุม
6	แปลงใหญ่ทุเรียนเมืองลับแล จังหวัดอุดรดิตถ์	ลับแล	2,979,883.00	บริษัท วิชาทกิจชุมชนแปลงใหญ่ทุเรียนเมืองลับแล จำกัด

ที่	ชื่อแปลงใหญ่	อำเภอ	งบประมาณ(บาท)	ชื่อทะเบียนนิติบุคคล
7	แปลงใหญ่ไม้ กลุ่มเกษตรกรผู้ปลูกไม้ ตำบลแสนตอ อำเภอเมือง จังหวัดอุดรดิตถ์	เมือง	2,996,290.00	ห้างหุ้นส่วนจำกัด แปลงใหญ่ไม้ไม้ เศรษฐกิจ

ที่มา : สำนักงานเกษตรจังหวัดอุดรดิตถ์ ข้อมูล ณ วันที่ 1 สิงหาคม 2565

9. ข้อมูลศูนย์เรียนรู้การเพิ่มประสิทธิภาพการผลิตสินค้าเกษตร (ศพก.)

9.1 ข้อมูลศูนย์เรียนรู้การเพิ่มประสิทธิภาพการผลิตสินค้าเกษตร (ศพก.) ศูนย์หลัก จังหวัดอุดรดิตถ์

ที่	เกษตรกรต้นแบบ	ตำบลที่ตั้งศูนย์	อำเภอ	สินค้าหลัก	จุดเด่นของศูนย์
1	นางศศิธร อ่อนคง	ม.3 ตำบลคิ่งตะเกา	เมือง	ข้าว	การลดต้นทุนการผลิตและการเพิ่มประสิทธิภาพการผลิตข้าว
2	นายอัษฎางค์ สีหาราช	ม.2 ตำบลคอรุม	พิชัย	ข้าว	การลดต้นทุนการผลิตและการเพิ่มประสิทธิภาพการผลิตข้าว
3	นายบุญส่ง เรืองเดช	ม.11 ตำบลวังแดง	ตรอน	ข้าว	การลดต้นทุนการผลิตข้าวและการเพิ่มประสิทธิภาพการผลิตข้าว
4	นายชยพล รังสฤษฏ์นิธิกุล	ม.10 ตำบลฝายหลวง	ลับแล	ทุเรียน	การลดต้นทุนการผลิตและการเพิ่มประสิทธิภาพการผลิตทุเรียน
5	นายสมศักดิ์ ยาป่าคาย	ม.6 ตำบลฝักขวง	ทองแสนขัน	ข้าว	การลดต้นทุนการผลิตและการเพิ่มประสิทธิภาพการผลิตข้าว
6	นายศักดิ์ พันธุ์เจริญ	ม.1 ตำบลท่าปลา	ท่าปลา	ไร่นา สวนผสม	การเพิ่มประสิทธิภาพการผลิตมะม่วงหิมพานต์
7	นายสังัด มีมา	ม.4 ตำบลบ้านเสี้ยว	พากทำ	ไร่นา สวนผสม	การทำเกษตรแบบผสมผสาน
8	นายคำหล้า คำคำ	ม.2 ตำบลน้ำไคร้	น้ำปาด	ไร่นา สวนผสม	การทำเกษตรแบบผสมผสาน
9	ด.ต.ชนะ ผาทอง	ม.1 ตำบลนาขุม	บ้านโคก	มะขามหวาน	การลดต้นทุนการผลิตและการเพิ่มประสิทธิภาพการผลิตมะขามหวาน

9.2 ข้อมูลศูนย์เรียนรู้การเพิ่มประสิทธิภาพการผลิตสินค้าเกษตร (ศพก.) ศูนย์เครือข่าย จังหวัดอุดรดิตถ์

ที่	ชื่อศูนย์เครือข่าย	ชื่อเกษตรกร	ประเภทศูนย์	ที่อยู่
1	ศูนย์เรียนรู้ด้านประมง	นายสมเดช มั่นสกุล	ศูนย์เรียนรู้ด้านประมง	หมู่ที่ 5 ตำบลข่อยสูง อำเภอตรอน จังหวัดอุดรดิตถ์
2	ศูนย์เรียนรู้วิสาหกิจชุมชน กลุ่มเกษตรกรอินทรีย์	นางชญาณี มั่นอิม	ศูนย์เรียนรู้ด้านข้าว / ศูนย์ข้าวชุมชน	หมู่ที่ 7 ตำบลข่อยสูง อำเภอตรอน จังหวัดอุดรดิตถ์
3	ศูนย์เรียนรู้วิสาหกิจชุมชนเรือน พฤษภาลัยรายบน	นางบุปผา จงธนะวณิช	ศูนย์เรียนรู้เศรษฐกิจพอเพียง/ เกษตรทฤษฎีใหม่/เกษตรผสมผสาน	หมู่ที่ 8 ตำบลข่อยสูง อำเภอตรอน จังหวัดอุดรดิตถ์
4	ศูนย์เรียนรู้ด้านประมง	นายฉนะ อุปทะ	ศูนย์เรียนรู้ด้านประมง	หมู่ที่ 1 ตำบลน้ำอ่าง อำเภอตรอน จังหวัดอุดรดิตถ์
5	เกษตรผสมผสาน	นางสาวปาริชาติ สังข์วงศ์	ศูนย์เรียนรู้เศรษฐกิจพอเพียง/ เกษตรทฤษฎีใหม่/เกษตรผสมผสาน	หมู่ที่ 6 ตำบลน้ำอ่าง อำเภอตรอน จังหวัดอุดรดิตถ์
6	ศูนย์จัดการศัตรูพืชชุมชน	นายศิริชัย เรืองประพัฒน์	ศูนย์จัดการศัตรูพืชชุมชน (ศจช.)	หมู่ที่ 6 ตำบลน้ำอ่าง อำเภอตรอน จังหวัดอุดรดิตถ์

ที่	ชื่อศูนย์เครือข่าย	ชื่อเกษตรกร	ประเภทศูนย์	ที่อยู่
7	ศูนย์เรียนรู้ด้านประมง	นายสุจิน คัมภู่	ศูนย์เรียนรู้ด้านประมง	หมู่ที่ 2 ตำบลบ้านแก่ง อำเภอตรอน จังหวัดอุตรดิตถ์
8	ศูนย์จัดการดินปุ๋ยชุมชน	นายเชน ทองดี	ศูนย์จัดการดินปุ๋ยชุมชน (ศดปช.)	หมู่ที่ 5 ตำบลบ้านแก่ง อำเภอตรอน จังหวัดอุตรดิตถ์
9	ศูนย์จัดการศัตรูพืชชุมชน	นายเชน ทองดี	ศูนย์จัดการศัตรูพืชชุมชน (ศจช.)	หมู่ที่ 5 ตำบลบ้านแก่ง อำเภอตรอน จังหวัดอุตรดิตถ์
10	ศูนย์เรียนรู้การขยายพันธุ์ไม้ผล/ไม้	นายประดับ ปิ่นนาค	ศูนย์เรียนรู้ด้านไม้ผล	หมู่ที่ 1 ตำบลวังแดง อำเภอตรอน จังหวัดอุตรดิตถ์
11	ศูนย์เรียนรู้ด้านประมง	นายบุญส่ง เรืองเดช	ศูนย์เรียนรู้ด้านประมง	หมู่ที่ 11 ตำบลวังแดง อำเภอตรอน จังหวัดอุตรดิตถ์
12	ศูนย์เรียนรู้สหกรณ์การเกษตรเมืองตรอน	นายมานพ อินทร์เทศ	ศูนย์เรียนรู้ด้านสหกรณ์	หมู่ที่ 2 ตำบลวังแดง อำเภอตรอน จังหวัดอุตรดิตถ์
13	ศูนย์เรียนรู้เศรษฐกิจพอเพียง	นายจิรพัฒน์ วสุธารัฐ	ศูนย์เรียนรู้เศรษฐกิจพอเพียง/ เกษตรทฤษฎีใหม่/เกษตรผสมผสาน	หมู่ที่ 3 ตำบลวังแดง อำเภอตรอน จังหวัดอุตรดิตถ์
14	เกษตรผสมผสาน	นายสุทธิพงษ์ ศรีสา	ศูนย์เรียนรู้เศรษฐกิจพอเพียง/ เกษตรทฤษฎีใหม่/เกษตรผสมผสาน	หมู่ที่ 3 ตำบลวังแดง อำเภอตรอน จังหวัดอุตรดิตถ์
15	ศูนย์เรียนรู้ด้านประมง	นายเดชาไชย ปัญญา	ศูนย์เรียนรู้ด้านประมง	หมู่ที่ 4 ตำบลวังแดง อำเภอตรอน จังหวัดอุตรดิตถ์
16	ศูนย์เรียนรู้ด้านประมง	นายชัยกุล สุขก้อน	ศูนย์เรียนรู้ด้านประมง	หมู่ที่ 5 ตำบลวังแดง อำเภอตรอน จังหวัดอุตรดิตถ์
17	ศูนย์เรียนรู้ด้านประมง	นางประมวล พุกดั่ง	ศูนย์เรียนรู้ด้านประมง	หมู่ที่ 8 ตำบลวังแดง อำเภอตรอน จังหวัดอุตรดิตถ์
18	ศูนย์เรียนรู้ด้านประมง	นายอริยะ นพเทศน์	ศูนย์เรียนรู้ด้านประมง	หมู่ที่ 1 ตำบลหาดสองแคว อำเภอตรอน จังหวัดอุตรดิตถ์
19	กลุ่มแม่บ้านเกษตรกรหมู่ 2 บ้านหาดสองแคว	นางสาววิภาพร ชันยาสุบ	ศูนย์เรียนรู้ด้านการแปรรูปผลิตผลด้านการเกษตร	หมู่ที่ 2 ตำบลหาดสองแคว อำเภอตรอน จังหวัดอุตรดิตถ์
20	โรงเรียนเกษตรกรบ้านเด่นสำโรง	นายมานะ มุลมา	ศูนย์เรียนรู้ด้านข้าว / ศูนย์ข้าวชุมชน	หมู่ที่ 4 ตำบลหาดสองแคว อำเภอตรอน จังหวัดอุตรดิตถ์
21	ศูนย์เรียนรู้เศรษฐกิจพอเพียง	นายเฉลียว มีแก้วแกม	ศูนย์เรียนรู้เศรษฐกิจพอเพียง/ เกษตรทฤษฎีใหม่/เกษตรผสมผสาน	หมู่ที่ 3 ตำบลน้ำพี้ อำเภอทองแสนขัน จังหวัดอุตรดิตถ์
22	ศูนย์เรียนรู้เศรษฐกิจพอเพียงบ้านห้วยปลาตุก	นางดอกพุดน้อย มั่นไสย	ศูนย์เรียนรู้เศรษฐกิจพอเพียง/ เกษตรทฤษฎีใหม่/เกษตรผสมผสาน	หมู่ที่ 5 ตำบลน้ำพี้ อำเภอทองแสนขัน จังหวัดอุตรดิตถ์
23	ศูนย์เรียนรู้เครือข่ายบ้านหนองหิน	นายภิกษุ วงศ์ทอง	ศูนย์เรียนรู้เศรษฐกิจพอเพียง/ เกษตรทฤษฎีใหม่/เกษตรผสมผสาน	หมู่ที่ 6 ตำบลน้ำพี้ อำเภอทองแสนขัน จังหวัดอุตรดิตถ์
24	ศูนย์เรียนรู้เศรษฐกิจพอเพียงชุมชนตำบลน้ำพี้	นายชาวลิต เกษมสำราญ	ศูนย์เรียนรู้ด้านปศุสัตว์	หมู่ที่ 6 ตำบลน้ำพี้ อำเภอทองแสนขัน จังหวัดอุตรดิตถ์
25	ศูนย์เรียนรู้เศรษฐกิจพอเพียงบ้านป่าไม้เนินสะอาด	นายล่อง ปานทอง	ศูนย์เรียนรู้เศรษฐกิจพอเพียง/ เกษตรทฤษฎีใหม่/เกษตรผสมผสาน	หมู่ที่ 7 ตำบลน้ำพี้ อำเภอทองแสนขัน จังหวัดอุตรดิตถ์

ที่	ชื่อศูนย์เครือข่าย	ชื่อเกษตรกร	ประเภทศูนย์	ที่อยู่
26	ศูนย์เรียนรู้ด้านประมง	นายประพจน์ เรืองรัมย์	ศูนย์เรียนรู้ด้านประมง	หมู่ที่ 9 ตำบลน้ำพี อำเภอทองแสนขัน จังหวัดอุดรดิตถ์
27	วนเกษตรและเกษตรผสมผสาน	จำสิบเอกธานินทร์ ชินวงศ์พรหม	ศูนย์เรียนรู้เศรษฐกิจพอเพียง/เกษตรทฤษฎีใหม่/เกษตรผสมผสาน	หมู่ที่ 7 ตำบลน้ำพี อำเภอทองแสนขัน จังหวัดอุดรดิตถ์
28	ศูนย์เรียนรู้เศรษฐกิจพอเพียงม.15 ต.บ่อทอง	นางบุญเลิศ บุญปลีก	ศูนย์เรียนรู้เศรษฐกิจพอเพียง/เกษตรทฤษฎีใหม่/เกษตรผสมผสาน	หมู่ที่ 15 ตำบลบ่อทอง อำเภอทองแสนขัน จังหวัดอุดรดิตถ์
29	ศูนย์เรียนรู้เศรษฐกิจพอเพียงม.2 ต.บ่อทอง	นางจิตาภา อยู่เจริญ	ศูนย์เรียนรู้เศรษฐกิจพอเพียง/เกษตรทฤษฎีใหม่/เกษตรผสมผสาน	หมู่ที่ 2 ตำบลบ่อทอง อำเภอทองแสนขัน จังหวัดอุดรดิตถ์
30	ศูนย์เรียนรู้ด้านประมง	นายอภัย เขียวเพชร	ศูนย์เรียนรู้ด้านประมง	หมู่ที่ 2 ตำบลบ่อทอง อำเภอทองแสนขัน จังหวัดอุดรดิตถ์
31	ศูนย์เรียนรู้เศรษฐกิจพอเพียงม.7 ต.บ่อทอง	นางอนงค์ ขอบธรรม	ศูนย์เรียนรู้เศรษฐกิจพอเพียง/เกษตรทฤษฎีใหม่/เกษตรผสมผสาน	หมู่ที่ 7 ตำบลบ่อทอง อำเภอทองแสนขัน จังหวัดอุดรดิตถ์
32	ศูนย์เรียนรู้เศรษฐกิจพอเพียงบ้านแพะ	นายนิรุจ ดั่งดี	ศูนย์เรียนรู้เศรษฐกิจพอเพียง/เกษตรทฤษฎีใหม่/เกษตรผสมผสาน	หมู่ที่ 7 ตำบลบ่อทอง อำเภอทองแสนขัน จังหวัดอุดรดิตถ์
33	ศูนย์เรียนรู้สหกรณ์การเกษตรทองแสนขัน จำกัด	นายชัยโย อุดอิน	ศูนย์เรียนรู้ด้านสหกรณ์	หมู่ที่ 9 ตำบลบ่อทอง อำเภอทองแสนขัน จังหวัดอุดรดิตถ์
34	ศคปช.ม.2 ต.บ่อทอง อ.ทองแสนขัน จ.อุดรดิตถ์	นายพิต คำมิ่ง	ศูนย์จัดการดินปุ๋ยชุมชน (ศคปช.)	หมู่ที่ 2 ตำบลบ่อทอง อำเภอทองแสนขัน จังหวัดอุดรดิตถ์
35	ศูนย์เรียนรู้เทคโนโลยีการผลิตอ้อย	นางเพ็ชรรัตน์ วันแก้ว	ศูนย์เรียนรู้ด้านพืชไร่	หมู่ที่ 3 ตำบลป่าคาย อำเภอทองแสนขัน จังหวัดอุดรดิตถ์
36	ศูนย์เรียนรู้วิถีกรรม ต.ป่าคาย อ.ทองแสนขัน	นายขจรศักดิ์ เดชะผล	ศูนย์เรียนรู้เศรษฐกิจพอเพียง/เกษตรทฤษฎีใหม่/เกษตรผสมผสาน	หมู่ที่ 7 ตำบลป่าคาย อำเภอทองแสนขัน จังหวัดอุดรดิตถ์
37	ศูนย์เรียนรู้ด้านประมง	นายขจรศักดิ์ เดชะผล	ศูนย์เรียนรู้ด้านประมง	หมู่ที่ 7 ตำบลป่าคาย อำเภอทองแสนขัน จังหวัดอุดรดิตถ์
38	ศูนย์เรียนรู้เศรษฐกิจพอเพียง	นายสามารถ มโนรส	ศูนย์เรียนรู้เศรษฐกิจพอเพียง/เกษตรทฤษฎีใหม่/เกษตรผสมผสาน	หมู่ที่ 11 ตำบลฝักขวง อำเภอทองแสนขัน จังหวัดอุดรดิตถ์
39	ศูนย์จัดการศัตรูพืชชุมชน ม.6 ต.ฝักขวง	นายนาเราะ พิมพ์สวน	ศูนย์จัดการศัตรูพืชชุมชน (ศจช.)	หมู่ที่ 6 ตำบลฝักขวง อำเภอทองแสนขัน จังหวัดอุดรดิตถ์
40	ศูนย์จัดการศัตรูพืชชุมชน ม.9 ต.ฝักขวง	นายวีระชัย วงศ์บุตร	ศูนย์จัดการศัตรูพืชชุมชน (ศจช.)	หมู่ที่ 9 ตำบลฝักขวง อำเภอทองแสนขัน จังหวัดอุดรดิตถ์
41	ศูนย์จัดการดินปุ๋ยชุมชน ม.9 ต.ฝักขวง	นายจิรพงษ์ กุลให้	ศูนย์จัดการดินปุ๋ยชุมชน (ศคปช.)	หมู่ที่ 9 ตำบลฝักขวง อำเภอทองแสนขัน จังหวัดอุดรดิตถ์
42	บ้านนาภูผาฟาร์ม ม.6 ต.ฝักขวง	นางอนงค์ เทียงทัต	ศูนย์เรียนรู้เศรษฐกิจพอเพียง/เกษตรทฤษฎีใหม่/เกษตรผสมผสาน	หมู่ที่ 6 ตำบลฝักขวง อำเภอทองแสนขัน จังหวัดอุดรดิตถ์
43	ศูนย์จัดการดินและปุ๋ยชุมชน	นายเจริญ ทิพย์ล้อย	ศูนย์จัดการดินปุ๋ยชุมชน (ศคปช.)	หมู่ที่ 3 ตำบลจirim อำเภอกำปลา จังหวัดอุดรดิตถ์
44	ศูนย์จัดการศัตรูพืชชุมชน	นายพิชัย ชันแก้ว	ศูนย์จัดการศัตรูพืชชุมชน (ศจช.)	หมู่ที่ 3 ตำบลจirim อำเภอกำปลา จังหวัดอุดรดิตถ์

ที่	ชื่อศูนย์เครือข่าย	ชื่อเกษตรกร	ประเภทศูนย์	ที่อยู่
45	ศูนย์เรียนรู้ตำบลจirim	นายพิชัย ชันแก้ว	ศูนย์เรียนรู้เศรษฐกิจพอเพียง/ เกษตรทฤษฎีใหม่/เกษตรผสมผสาน	หมู่ที่ 3 ตำบลจirim อำเภอท่า ปลา จังหวัดอุดรดิตถ์
46	กลุ่มยุวเกษตรกรโรงเรียนท่าปลา อนุสรณ์ 1	นายदनัย อุทร์พิทย์	ศูนย์เรียนรู้เศรษฐกิจพอเพียง/ เกษตรทฤษฎีใหม่/เกษตรผสมผสาน	หมู่ที่ 1 ตำบลท่าปลา อำเภอท่า ปลา จังหวัดอุดรดิตถ์
47	ศูนย์เรียนรู้ตำบลท่าปลา	นายประทุม ลัดณา	ศูนย์เรียนรู้เศรษฐกิจพอเพียง/ เกษตรทฤษฎีใหม่/เกษตรผสมผสาน	หมู่ที่ 12 ตำบลท่าปลา อำเภอ ท่าปลา จังหวัดอุดรดิตถ์
48	ศูนย์เครือข่ายด้านประมงตำบลท่า ปลา	นายธนวัฒน์ โพธิ์ทอง	ศูนย์เรียนรู้ด้านประมง	หมู่ที่ 4 ตำบลท่าปลา อำเภอท่า ปลา จังหวัดอุดรดิตถ์
49	ศูนย์เครือข่ายด้านประมงตำบล ท่าปลา	นายมัน บัญทา	ศูนย์เรียนรู้ด้านประมง	หมู่ที่ 6 ตำบลท่าปลา อำเภอท่า ปลา จังหวัดอุดรดิตถ์
50	วิสาหกิจชุมชนกลุ่มกาแพนางพญา หมู่ที่ 2 บ้านนาป่าคา	นางทองยืม สายสุด	ศูนย์เรียนรู้ด้านไม้ยืนต้น	หมู่ที่ 2 ตำบลนางพญา อำเภอ ท่าปลา จังหวัดอุดรดิตถ์
51	วิสาหกิจชุมชนแม่บ้านวังหัวดอย	นายณัฐรินทร์ ด้วงปิง	ศูนย์เรียนรู้ด้านการแปรรูปผลิตผล ด้านการเกษตร	หมู่ที่ 2 ตำบลน้ำหมัน อำเภอท่า ปลา จังหวัดอุดรดิตถ์
52	ศูนย์ด้านประมง	นายสายหยุด พูลบุญ	ศูนย์เรียนรู้ด้านประมง	หมู่ที่ 5 ตำบลน้ำหมัน อำเภอท่า ปลา จังหวัดอุดรดิตถ์
53	ศูนย์เรียนรู้ตำบลน้ำหมัน	นายแปลง เพ็ชรเสา	ศูนย์เรียนรู้เศรษฐกิจพอเพียง/ เกษตรทฤษฎีใหม่/เกษตรผสมผสาน	หมู่ที่ 5 ตำบลน้ำหมัน อำเภอท่า ปลา จังหวัดอุดรดิตถ์
54	ศูนย์จัดการศัตรูพืชชุมชน	นางบัวทอง กิกลิ้ง	ศูนย์จัดการศัตรูพืชชุมชน (ศจช.)	หมู่ที่ 7 ตำบลผาเลือด อำเภอท่า ปลา จังหวัดอุดรดิตถ์
55	ศูนย์ด้านประมง	นายสมเกียรติ หมั่นศิริ	ศูนย์เรียนรู้ด้านประมง	หมู่ที่ 7 ตำบลผาเลือด อำเภอท่า ปลา จังหวัดอุดรดิตถ์
56	ศูนย์เรียนรู้ด้านประมงและเศรษฐกิจ พอเพียง ตำบลผาเลือด	นายพิมพา แก้วปาน	ศูนย์เรียนรู้ด้านประมง	หมู่ที่ 7 ตำบลผาเลือด อำเภอท่า ปลา จังหวัดอุดรดิตถ์
57	ศูนย์เรียนรู้ตำบลผาเลือด	นางบัวทอง กิกลิ้ง	ศูนย์เรียนรู้เศรษฐกิจพอเพียง/ เกษตรทฤษฎีใหม่/เกษตรผสมผสาน	หมู่ที่ 7 ตำบลผาเลือด อำเภอท่า ปลา จังหวัดอุดรดิตถ์
58	วิสาหกิจชุมชนกลุ่มน้ำพริก 100 ปากทับ	นางลัดดา แปงพิวะ	ศูนย์เรียนรู้ด้านการแปรรูปผลิตผล ด้านการเกษตร	หมู่ที่ 7 ตำบลผาเลือด อำเภอท่า ปลา จังหวัดอุดรดิตถ์
59	ศูนย์เลี้ยงแพะ	นายสมชาย ใจแก้ว	ศูนย์เรียนรู้ด้านปศุสัตว์	หมู่ที่ 10 ตำบลร่วมจิต อำเภอ ท่าปลา จังหวัดอุดรดิตถ์
60	ศูนย์เรียนรู้ตำบลร่วมจิต	นางสาวสังเวียน โนนาศ	ศูนย์เรียนรู้เศรษฐกิจพอเพียง/ เกษตรทฤษฎีใหม่/เกษตรผสมผสาน	หมู่ที่ 7 ตำบลร่วมจิต อำเภอท่า ปลา จังหวัดอุดรดิตถ์
61	วิสาหกิจชุมชนกลุ่มส่งเสริมอาชีพ บ้านหาดไก่อ้อย	นางวันทนา ผ่านคำ	ศูนย์เรียนรู้ด้านการแปรรูปผลิตผล ด้านการเกษตร	หมู่ที่ 3 ตำบลหาดลำ อำเภอท่า ปลา จังหวัดอุดรดิตถ์
62	ศูนย์เรียนรู้ตำบลหาดลำ	นางสมพร ธิจร	ศูนย์เรียนรู้เศรษฐกิจพอเพียง/ เกษตรทฤษฎีใหม่/เกษตรผสมผสาน	หมู่ที่ 8 ตำบลหาดลำ อำเภอท่า ปลา จังหวัดอุดรดิตถ์
63	กลุ่มทำไม้กวาดจากดอกหญ้า บ้านเด่นเหล็ก	นางรุ่งฤดี สังขะโต	ศูนย์เรียนรู้ด้านการแปรรูปผลิตผล ด้านการเกษตร	หมู่ที่ 3 ตำบลเด่นเหล็ก อำเภอ น้ำปาด จังหวัดอุดรดิตถ์

ที่	ชื่อศูนย์เครือข่าย	ชื่อเกษตรกร	ประเภทศูนย์	ที่อยู่
64	ศูนย์เรียนรู้ด้านประมง	นายจิระวัฒน์ ชมภูน้อย	ศูนย์เรียนรู้ด้านประมง	หมู่ที่ 4 ตำบลท่าแฝก อำเภอน้ำ ปาด จังหวัดอุดรดิตถ์
65	ศูนย์เมล็ดพันธุ์พืชชุมชน (ถั่วเขียวผิวมัน)	นางลำพุล ปิ่นน้อย	ศูนย์เรียนรู้ด้านการแปรรูปผลิตผล ด้านการเกษตร	หมู่ที่ 5 ตำบลท่าแฝก อำเภอน้ำ ปาด จังหวัดอุดรดิตถ์
66	ศูนย์เกษตรทฤษฎีใหม่ น้ำไคร้	นายคำหล้า ค่ายคำ	ศูนย์เรียนรู้เศรษฐกิจพอเพียง/ เกษตรทฤษฎีใหม่/เกษตรผสมผสาน	หมู่ที่ 2 ตำบลน้ำไคร้ อำเภอน้ำ ปาด จังหวัดอุดรดิตถ์
67	ศูนย์เรียนรู้ด้านประมง	นายคำหล้า ค่ายคำ	ศูนย์เรียนรู้ด้านประมง	หมู่ที่ 2 ตำบลน้ำไคร้ อำเภอน้ำ ปาด จังหวัดอุดรดิตถ์
68	ศูนย์เมล็ดพันธุ์พืชชุมชน (ถั่วเขียวผิวมัน)	นางณัชนวรรณ์ สอนป็น	ศูนย์เรียนรู้ด้านมาตรฐานการผลิต ทางการเกษตร	หมู่ที่ 3 ตำบลน้ำไคร้ อำเภอน้ำ ปาด จังหวัดอุดรดิตถ์
69	ศูนย์จัดการดินและปุ๋ยชุมชน บ้านปาง เกลือ	นายเกษม มาท่ามา	ศูนย์จัดการดินปุ๋ยชุมชน (ศดปช.)	หมู่ที่ 4 ตำบลน้ำไคร้ อำเภอน้ำ ปาด จังหวัดอุดรดิตถ์
70	ศูนย์จัดการศัตรูพืชชุมชน บ้านวังผาชัน	นางสุดใจ วิเศษเลิศ	ศูนย์จัดการศัตรูพืชชุมชน (ศจช.)	หมู่ที่ 6 ตำบลน้ำไคร้ อำเภอน้ำ ปาด จังหวัดอุดรดิตถ์
71	ศูนย์เรียนรู้ด้านประมง	นายเกรียงไกร มีมา	ศูนย์เรียนรู้ด้านประมง	หมู่ที่ 7 ตำบลน้ำไคร้ อำเภอน้ำ ปาด จังหวัดอุดรดิตถ์
72	ศูนย์เรียนรู้เกษตรผสมผสาน	นายปรีชา โคทอง	ศูนย์เรียนรู้เศรษฐกิจพอเพียง/ เกษตรทฤษฎีใหม่/เกษตรผสมผสาน	หมู่ที่ 5 ตำบลน้ำไผ่ อำเภอ น้ำปาด จังหวัดอุดรดิตถ์
73	ศูนย์จัดการดินปุ๋ยชุมชน บ้านใหม่ ต.บ้านฝาย	นางมาลัย อินน้อยคำ	ศูนย์จัดการดินปุ๋ยชุมชน (ศดปช.)	หมู่ที่ 2 ตำบลบ้านฝาย อำเภอ น้ำปาด จังหวัดอุดรดิตถ์
74	ศูนย์เกษตรทฤษฎีใหม่ บ้านใหม่	นางรมล โทปุรินทร์	ศูนย์เรียนรู้เศรษฐกิจพอเพียง/ เกษตรทฤษฎีใหม่/เกษตรผสมผสาน	หมู่ที่ 2 ตำบลบ้านฝาย อำเภอ น้ำปาด จังหวัดอุดรดิตถ์
75	ศูนย์เรียนรู้ด้านประมง	นางมาลัย อินคำน้อย	ศูนย์เรียนรู้ด้านประมง	หมู่ที่ 2 ตำบลบ้านฝาย อำเภอ น้ำปาด จังหวัดอุดรดิตถ์
76	ศูนย์เรียนรู้เฉพาะทางไก่พื้นเมือง บ้านฝาย	นายสุข ไหมบัวเขียว	ศูนย์เรียนรู้ด้านปศุสัตว์	หมู่ที่ 6 ตำบลบ้านฝาย อำเภอ น้ำปาด จังหวัดอุดรดิตถ์
77	ศูนย์เรียนรู้ด้านประมง	นายสุข ไหมบัวเขียว	ศูนย์เรียนรู้ด้านประมง	หมู่ที่ 6 ตำบลบ้านฝาย อำเภอ น้ำปาด จังหวัดอุดรดิตถ์
78	ศูนย์เรียนรู้ด้านประมง	นายสมัย กองมา	ศูนย์เรียนรู้ด้านประมง	หมู่ที่ 9 ตำบลบ้านฝาย อำเภอ น้ำปาด จังหวัดอุดรดิตถ์
79	ศูนย์จัดการศัตรูพืชชุมชน บ้านห้วยหูด	นายอำนาจ พิษณุวิวัฒน์	ศูนย์จัดการศัตรูพืชชุมชน (ศจช.)	หมู่ที่ 2 ตำบลแสนตอ อำเภอน้ำ ปาด จังหวัดอุดรดิตถ์
80	ศูนย์เกษตรทฤษฎีใหม่บ้านห้วยหูด	นางอรัญญา จันทร์ขำ	ศูนย์เรียนรู้เศรษฐกิจพอเพียง/ เกษตรทฤษฎีใหม่/เกษตรผสมผสาน	หมู่ที่ 3 ตำบลแสนตอ อำเภอน้ำ ปาด จังหวัดอุดรดิตถ์
81	กลุ่มผลิตเมล็ดอ่อนตำบลแสนตอ	นางชนิษฐา จำปาดิ	ศูนย์เรียนรู้ด้านไม้ผล	หมู่ที่ 3 ตำบลแสนตอ อำเภอน้ำ ปาด จังหวัดอุดรดิตถ์
82	ศูนย์เกษตรทฤษฎีใหม่ บ้านห้วยผึ้ง	นายจิระวัฒน์ ชมพูน้อย	ศูนย์เรียนรู้เศรษฐกิจพอเพียง/ เกษตรทฤษฎีใหม่/เกษตรผสมผสาน	หมู่ที่ 4 ตำบลแสนตอ อำเภอน้ำ ปาด จังหวัดอุดรดิตถ์

ที่	ชื่อศูนย์เครือข่าย	ชื่อเกษตรกร	ประเภทศูนย์	ที่อยู่
83	ศูนย์เรียนรู้ด้านประมง	นายอดิศักดิ์ เข้าปาน	ศูนย์เรียนรู้ด้านประมง	หมู่ที่ 5 ตำบลแสนตอ อำเภอน้ำปาด จังหวัดอุตรดิตถ์
84	ศูนย์ทฤษฎีใหม่บ้านสวน	นายอดิศักดิ์ เข้าปาน	ศูนย์เรียนรู้เศรษฐกิจพอเพียง/ เกษตรทฤษฎีใหม่/เกษตรผสมผสาน	หมู่ที่ 5 ตำบลแสนตอ อำเภอน้ำปาด จังหวัดอุตรดิตถ์
85	กลุ่มวิสาหกิจสับประรดห้วยมุ่น	นายบุญรอด เรืองทองศรี	ศูนย์เรียนรู้ด้านการแปรรูปผลิตภัณฑ์ด้านการเกษตร	หมู่ที่ 2 ตำบลห้วยมุ่น อำเภอเมืองปาด จังหวัดอุตรดิตถ์
86	ศูนย์จัดการศัตรูพืชชุมชนหมู่ที่ 1 ตำบลนาขุม	นายบุญเรือง อินอ่อน	ศูนย์จัดการศัตรูพืชชุมชน (ศจช.)	หมู่ที่ 1 ตำบลนาขุม อำเภอบ้านโคก จังหวัดอุตรดิตถ์
87	ศูนย์จัดการดินปุ๋ยชุมชน	นายบุญเรือง อินอ่อน	ศูนย์จัดการดินปุ๋ยชุมชน (ศดปช.)	หมู่ที่ 1 ตำบลนาขุม อำเภอบ้านโคก จังหวัดอุตรดิตถ์
88	ศูนย์เศรษฐกิจพอเพียง ม.2 บ้านห้วยเหล่า	นายพรมมา คำบ้านฝาย	ศูนย์เรียนรู้เศรษฐกิจพอเพียง/ เกษตรทฤษฎีใหม่/เกษตรผสมผสาน	หมู่ที่ 2 ตำบลนาขุม อำเภอบ้านโคก จังหวัดอุตรดิตถ์
89	ศูนย์เรียนรู้การเลี้ยงปลาในบ่อดิน	นางสมอง สีหอม	ศูนย์เรียนรู้ด้านประมง	หมู่ที่ 6 ตำบลนาขุม อำเภอบ้านโคก จังหวัดอุตรดิตถ์
90	สวนเกษตรตาดี	นางสาวตาด ตาดี	ศูนย์เรียนรู้เศรษฐกิจพอเพียง/ เกษตรทฤษฎีใหม่/เกษตรผสมผสาน	หมู่ที่ 1 ตำบลบ่อเบี้ย อำเภอบ้านโคก จังหวัดอุตรดิตถ์
91	ศูนย์เรียนรู้ด้านประมง	นางชลพันธ์ุ พิมพ์น้อย	ศูนย์เรียนรู้ด้านประมง	หมู่ที่ 2 ตำบลบ่อเบี้ย อำเภอบ้านโคก จังหวัดอุตรดิตถ์
92	สวนเกษตรมีสุข	นางसानิต มีสุข	ศูนย์เรียนรู้เศรษฐกิจพอเพียง/ เกษตรทฤษฎีใหม่/เกษตรผสมผสาน	หมู่ที่ 2 ตำบลบ่อเบี้ย อำเภอบ้านโคก จังหวัดอุตรดิตถ์
93	เลี้ยงปลาในบ่อดิน	นางชลพันธ์ุ พิมพ์น้อย	ศูนย์เรียนรู้ด้านประมง	หมู่ที่ 2 ตำบลบ่อเบี้ย อำเภอบ้านโคก จังหวัดอุตรดิตถ์
94	ศจช.หมู่ที่ 2 บ้านห้วยไผ่	นางसानิต มีสุข	ศูนย์จัดการศัตรูพืชชุมชน (ศจช.)	หมู่ที่ 2 ตำบลบ่อเบี้ย อำเภอบ้านโคก จังหวัดอุตรดิตถ์
95	เลี้ยงปลาในบ่อดิน	นายชัยมงคล มีปล้อง	ศูนย์เรียนรู้ด้านประมง	หมู่ที่ 3 ตำบลบ่อเบี้ย อำเภอบ้านโคก จังหวัดอุตรดิตถ์
96	เลี้ยงปลาในกระชัง(บ่อดิน)	นางสาวภิญญาดา ดาแว่น	ศูนย์เรียนรู้ด้านประมง	หมู่ที่ 5 ตำบลบ้านโคก อำเภอบ้านโคก จังหวัดอุตรดิตถ์
97	ศูนย์เกษตรทฤษฎีใหม่	นางสาวภิญญาดา ดาแว่น	ศูนย์เรียนรู้เศรษฐกิจพอเพียง/ เกษตรทฤษฎีใหม่/เกษตรผสมผสาน	หมู่ที่ 6 ตำบลบ้านโคก อำเภอบ้านโคก จังหวัดอุตรดิตถ์
98	ศูนย์เกษตรทฤษฎีใหม่	นายสุวรรณ มากกรม	ศูนย์เรียนรู้เศรษฐกิจพอเพียง/ เกษตรทฤษฎีใหม่/เกษตรผสมผสาน	หมู่ที่ 6 ตำบลบ้านโคก อำเภอบ้านโคก จังหวัดอุตรดิตถ์
99	เลี้ยงปลาในกระชัง(บ่อดิน)	นายเทียน ป้องขัน	ศูนย์เรียนรู้ด้านประมง	หมู่ที่ 6 ตำบลบ้านโคก อำเภอบ้านโคก จังหวัดอุตรดิตถ์
100	ศูนย์ไม้ผล(มะขาม)	นายโอสถ ล้อสินคำ	ศูนย์เรียนรู้ด้านไม้ผล	หมู่ที่ 7 ตำบลบ้านโคก อำเภอบ้านโคก จังหวัดอุตรดิตถ์
101	ศูนย์เรียนรู้ด้านประมง	นายโอสถ ล้อสินคำ	ศูนย์เรียนรู้ด้านประมง	หมู่ที่ 7 ตำบลบ้านโคก อำเภอบ้านโคก จังหวัดอุตรดิตถ์

ที่	ชื่อศูนย์เครือข่าย	ชื่อเกษตรกร	ประเภทศูนย์	ที่อยู่
102	ศูนย์เกษตรพอเพียง	นางสาวภิรณันท์ ระดี	ศูนย์เรียนรู้เศรษฐกิจพอเพียง/ เกษตรทฤษฎีใหม่/เกษตรผสมผสาน	หมู่ที่ 1 ตำบลม่วงเจ็ดต้น อำเภอ บ้านโคก จังหวัดอุดรดิตถ์
103	ศูนย์เกษตรทฤษฎีใหม่	นายสิทธิ จำปาทอง	ศูนย์เรียนรู้เศรษฐกิจพอเพียง/ เกษตรทฤษฎีใหม่/เกษตรผสมผสาน	หมู่ที่ 2 ตำบลม่วงเจ็ดต้น อำเภอ บ้านโคก จังหวัดอุดรดิตถ์
104	ศูนย์เกษตรทฤษฎีใหม่	นายธีรภาพ ดาให้	ศูนย์เรียนรู้เศรษฐกิจพอเพียง/ เกษตรทฤษฎีใหม่/เกษตรผสมผสาน	หมู่ที่ 7 ตำบลม่วงเจ็ดต้น อำเภอ บ้านโคก จังหวัดอุดรดิตถ์
105	ศูนย์ข้าวชุมชนบ้านคลองกล้วย	นายมานัส รัตนสากร	ศูนย์เรียนรู้ด้านข้าว / ศูนย์ข้าว ชุมชน	หมู่ที่ 8 ตำบลคอรุม อำเภอพิชัย จังหวัดอุดรดิตถ์
106	ศจช.บ้านคลองน้ำไหล	นายนิคม เร่งเจริญ	ศูนย์จัดการศัตรูพืชชุมชน (ศจช.)	หมู่ที่ 9 ตำบลคอรุม อำเภอพิชัย จังหวัดอุดรดิตถ์
107	ศูนย์จัดการดินปุ๋ยชุมชนคลองน้ำไหล	นายสมมาตร เอี่ยมต่อ	ศูนย์จัดการดินปุ๋ยชุมชน (ศดปช.)	หมู่ที่ 9 ตำบลคอรุม อำเภอพิชัย จังหวัดอุดรดิตถ์
108	การเลี้ยงปลาในบ่อดิน(ปลานิล)	นายสมมาตร เอี่ยมต่อ	ศูนย์เรียนรู้ด้านประมง	หมู่ที่ 9 ตำบลคอรุม อำเภอพิชัย จังหวัดอุดรดิตถ์
109	การเลี้ยงปลาในกระชัง(ปลาหับทิม)	นางสาวยุภาพร ประถม	ศูนย์เรียนรู้ด้านประมง	หมู่ที่ 1 ตำบลท่ามะเฟือง อำเภอ พิชัย จังหวัดอุดรดิตถ์
110	วิสาหกิจชุมชนกลุ่มแม่บ้านเกษตรกร เต่าไหเหนือ	นางมะรุมี มีท้วม	ศูนย์เรียนรู้พืชผัก	หมู่ที่ 2 ตำบลท่าสัก อำเภอพิชัย จังหวัดอุดรดิตถ์
111	กลุ่มเกษตรกรอินทรีย์บ้านซำสอง	นางชมพูนนต์ แวงดา	ศูนย์เรียนรู้เศรษฐกิจพอเพียง/ เกษตรทฤษฎีใหม่/เกษตรผสมผสาน	หมู่ที่ 6 ตำบลท่าสัก อำเภอพิชัย จังหวัดอุดรดิตถ์
112	กลุ่มวิสาหกิจชุมชนผู้เลี้ยงโค-กระบือ นาอิน	นายอุดม เหล็กสิงห์	ศูนย์เรียนรู้ด้านปศุสัตว์	หมู่ที่ 2 ตำบลนาอิน อำเภอพิชัย จังหวัดอุดรดิตถ์
113	วิสาหกิจชุมชนเกษตรพอเพียงแบบ ผสมผสานบ้านนาอิน	นายพลกฤต จันทร์ดำ	ศูนย์เรียนรู้เศรษฐกิจพอเพียง/ เกษตรทฤษฎีใหม่/เกษตรผสมผสาน	หมู่ที่ 2 ตำบลนาอิน อำเภอพิชัย จังหวัดอุดรดิตถ์
114	แปลงใหญ่ปลา สหกรณ์ผู้เพาะเลี้ยง สัตว์น้ำอุดรดิตถ์ จำกัด	นายสันติภาพ เสือจงภู	ศูนย์เรียนรู้ด้านประมง	หมู่ที่ 1 ตำบลในเมือง อำเภอ พิชัย จังหวัดอุดรดิตถ์
115	กลุ่มเกษตรกรอินทรีย์พัฒนาชุมชนบ้าน หาดกำแพง	นายสายัน บุญแดง	ศูนย์เรียนรู้ด้านการแปรรูปผลิตผล ด้านการเกษตร	หมู่ที่ 5 ตำบลบ้านโคก อำเภอ พิชัย จังหวัดอุดรดิตถ์
116	กลุ่มแม่บ้านเกษตรกรบ้านเกาะร่วมใจ	นางปราณี ปาเทศน์	ศูนย์เรียนรู้ด้านการแปรรูปผลิตผล ด้านการเกษตร	หมู่ที่ 3 ตำบลบ้านดารา อำเภอ พิชัย จังหวัดอุดรดิตถ์
117	การเลี้ยงปลาในบ่อดิน(ปลานิล)	นายเลิศ คงแก้ว	ศูนย์เรียนรู้ด้านประมง	หมู่ที่ 8 ตำบลบ้านหม้อ อำเภอ พิชัย จังหวัดอุดรดิตถ์
118	ศูนย์เรียนรู้ด้านประมง	นางสาวคณิง เผือกพูล	ศูนย์เรียนรู้ด้านประมง	หมู่ที่ 8 ตำบลบ้านหม้อ อำเภอ พิชัย จังหวัดอุดรดิตถ์
119	กลุ่มเกษตรกรอินทรีย์พัฒนา บ้านท่ามะปราง	นายอภิสิทธิ์ บุญเสื่อ	ศูนย์เรียนรู้ด้านการแปรรูปผลิตผล ด้านการเกษตร	หมู่ที่ 1 ตำบลพญาแมน อำเภอ พิชัย จังหวัดอุดรดิตถ์
120	ศูนย์เรียนรู้ด้านประมง	นายอิทธิกร กิ่งกัน	ศูนย์เรียนรู้ด้านประมง	หมู่ที่ 1 ตำบลพญาแมน อำเภอ พิชัย จังหวัดอุดรดิตถ์

ที่	ชื่อศูนย์เครือข่าย	ชื่อเกษตรกร	ประเภทศูนย์	ที่อยู่
121	ศูนย์เรียนรู้เศรษฐกิจพอเพียงพึ่งตนเอง คนละมุง	นางกานดา จงอยู่สุข	ศูนย์เรียนรู้ด้านปศุสัตว์	หมู่ที่ 4 ตำบลไร่อ้อย อำเภอ พิชัย จังหวัดอุดรดิตถ์
122	การเลี้ยงปลากระชังในบ่อดิน (ปลานิล,ปลาดุก)	นายบุญลือ อู่คำ	ศูนย์เรียนรู้ด้านประมง	หมู่ที่ 4 ตำบลไร่อ้อย อำเภอ พิชัย จังหวัดอุดรดิตถ์
123	ศูนย์จัดการศัตรูพืชชุมชนบ้านไร่อ้อย	นายบัวลา ดาหนองโคก	ศูนย์จัดการศัตรูพืชชุมชน (ศจช.)	หมู่ที่ 6 ตำบลไร่อ้อย อำเภอ พิชัย จังหวัดอุดรดิตถ์
124	ศูนย์จัดการดินปุ๋ยชุมชนบ้านไร่อ้อย	นายสมรัก ม่วงรักษ์	ศูนย์จัดการดินปุ๋ยชุมชน (ศคปช.)	หมู่ที่ 6 ตำบลไร่อ้อย อำเภอ พิชัย จังหวัดอุดรดิตถ์
125	การเลี้ยงปลาในบ่อดิน(ปลานิล)	นายบัวลา ดาหนองโคก	ศูนย์เรียนรู้ด้านประมง	หมู่ที่ 6 ตำบลไร่อ้อย อำเภอ พิชัย จังหวัดอุดรดิตถ์
126	วิสาหกิจชุมชนกลุ่มโรงสีข้าวชุมชน ราชพฤกษ์	นายอุเทน อินเพ็ญ	ศูนย์เรียนรู้ด้านข้าว / ศูนย์ข้าว ชุมชน	หมู่ที่ 8 ตำบลไร่อ้อย อำเภอ พิชัย จังหวัดอุดรดิตถ์
127	วิสาหกิจชุมชนกลุ่มมะม่วงคุณภาพ พิชัย	นางสาวมณีรัตน์ ภาโนมัย	ศูนย์เรียนรู้ด้านไม้ผล	หมู่ที่ 9 ตำบลไร่อ้อย อำเภอ พิชัย จังหวัดอุดรดิตถ์
128	กลุ่มวิสาหกิจชุมชนผลไม้แปรรูป บ้านเสี้ยว	นางกมลรัตน์ ท้าวน้อย	ศูนย์เรียนรู้ด้านการแปรรูปผลิตผล ด้านการเกษตร	หมู่ที่ 1 ตำบลบ้านเสี้ยว อำเภอ ปากท่า จังหวัดอุดรดิตถ์
129	แปลงใหญ่(มะขามหวาน)	นายอมร ศรีคำ	ศูนย์เรียนรู้ด้านไม้ผล	หมู่ที่ 1 ตำบลบ้านเสี้ยว อำเภอ ปากท่า จังหวัดอุดรดิตถ์
130	ศูนย์เรียนรู้ด้านประมง	นายชัยภัทร เมืองศรีสุข	ศูนย์เรียนรู้ด้านประมง	หมู่ที่ 1 ตำบลบ้านเสี้ยว อำเภอ ปากท่า จังหวัดอุดรดิตถ์
131	ศูนย์จัดการศัตรูพืชชุมชน บ้านหัวทุ่ง	นางประนอม สีเนียม	ศูนย์จัดการศัตรูพืชชุมชน (ศจช.)	หมู่ที่ 3 ตำบลบ้านเสี้ยว อำเภอ ปากท่า จังหวัดอุดรดิตถ์
132	ศูนย์โคกหนองนาโมเดล	นายภัทรพงศ์ ปัญญาสงค์	ศูนย์เรียนรู้เศรษฐกิจพอเพียง/ เกษตรทฤษฎีใหม่/เกษตรผสมผสาน	หมู่ที่ 4 ตำบลบ้านเสี้ยว อำเภอ ปากท่า จังหวัดอุดรดิตถ์
133	ศูนย์เกษตรทฤษฎีใหม่	นายประเสริฐ ระวังภัย	ศูนย์เรียนรู้เศรษฐกิจพอเพียง/ เกษตรทฤษฎีใหม่/เกษตรผสมผสาน	หมู่ที่ 5 ตำบลบ้านเสี้ยว อำเภอ ปากท่า จังหวัดอุดรดิตถ์
134	ประยูรท์ ฟาร์ม	นายประยูรท์	ศูนย์เรียนรู้เศรษฐกิจพอเพียง/ เกษตรทฤษฎีใหม่/เกษตรผสมผสาน	หมู่ที่ 5 ตำบลบ้านเสี้ยว อำเภอ ปากท่า จังหวัดอุดรดิตถ์
135	ศูนย์ด้านประมง	นางทิพย์สุนน แก้วมูล	ศูนย์เรียนรู้ด้านประมง	หมู่ที่ 1 ตำบลปากท่า อำเภอ ปากท่า จังหวัดอุดรดิตถ์
136	ศูนย์เรียนรู้ด้านประมง	นางนุช ลักษณะยศ	ศูนย์เรียนรู้ด้านประมง	หมู่ที่ 2 ตำบลปากท่า อำเภอ ปากท่า จังหวัดอุดรดิตถ์
137	ศูนย์เรียนรู้ด้านประมง	นางสาวเพ็ญพิตรา มีมา	ศูนย์เรียนรู้ด้านประมง	หมู่ที่ 2 ตำบลปากท่า อำเภอ ปากท่า จังหวัดอุดรดิตถ์
138	ศูนย์จัดการศัตรูพืชชุมชนปากท่า	นางเสวียง พิมพันธ์น้อย	ศูนย์จัดการศัตรูพืชชุมชน (ศจช.)	หมู่ที่ 4 ตำบลปากท่า อำเภอ ปากท่า จังหวัดอุดรดิตถ์
139	ศูนย์ด้านประมง	นายกลิน พรหมพันธุ์	ศูนย์เรียนรู้ด้านประมง	หมู่ที่ 6 ตำบลปากท่า อำเภอ ปากท่า จังหวัดอุดรดิตถ์

ที่	ชื่อศูนย์เครือข่าย	ชื่อเกษตรกร	ประเภทศูนย์	ที่อยู่
140	ศูนย์ด้านประมง	นายฉลอง มาปิด	ศูนย์เรียนรู้ด้านประมง	หมู่ที่ 7 ตำบลปากท่า อำเภอปากท่า จังหวัดอุดรดิตถ์
141	ศูนย์เรียนรู้เฉพาะทางโคเนื้อสองคอน	นายเกียรติศักดิ์ สีกา	ศูนย์เรียนรู้ด้านปศุสัตว์	หมู่ที่ 7 ตำบลสองคอน อำเภอปากท่า จังหวัดอุดรดิตถ์
142	ศูนย์หม่อนไหม ต.สองห้อง	นายสมศักดิ์ มีมา	ศูนย์เรียนรู้ด้านหม่อนไหม	หมู่ที่ 2 ตำบลสองห้อง อำเภอปากท่า จังหวัดอุดรดิตถ์
143	ศูนย์จัดการดินปุ๋ยชุมชน	นายชัยสิทธิ์ ไชโย	ศูนย์จัดการดินปุ๋ยชุมชน (ศดปช.)	หมู่ที่ 4 ตำบลสองห้อง อำเภอปากท่า จังหวัดอุดรดิตถ์
144	กลุ่มเกษตรกรผู้ปลูกข้าว ตำบลขุนฝาง อำเภอเมือง จังหวัดอุดรดิตถ์	นายประเทือง น้อยจันทร์	ศูนย์เรียนรู้ด้านข้าว / ศูนย์ข้าวชุมชน	หมู่ที่ 1 ตำบลขุนฝาง อำเภอเมืองอุดรดิตถ์ จังหวัดอุดรดิตถ์
145	ศูนย์เรียนรู้เศรษฐกิจพอเพียงชุมชนคุ้มตะเภา	นางสุดใจ พรหมฝึก	ศูนย์เรียนรู้ด้านปศุสัตว์	หมู่ที่ 3 ตำบลคุ้มตะเภา อำเภอเมืองอุดรดิตถ์ จังหวัดอุดรดิตถ์
146	วิสาหกิจชุมชนผลิตข้าวปลอดภัย	นายนิพนธ์ ไชยมงคล	ศูนย์เรียนรู้ด้านข้าว / ศูนย์ข้าวชุมชน	หมู่ที่ 1 ตำบลคุ้มตะเภา อำเภอเมืองอุดรดิตถ์ จังหวัดอุดรดิตถ์
147	วิสาหกิจชุมชนผลิตข้าวปลอดภัย	นายอาทิตย์ สำราญจักร	ศูนย์เรียนรู้ด้านข้าว / ศูนย์ข้าวชุมชน	หมู่ที่ 2 ตำบลคุ้มตะเภา อำเภอเมืองอุดรดิตถ์ จังหวัดอุดรดิตถ์
148	เลี้ยงปลาในบ่อดิน(ปลานิล)	นางสาวกัณนิกา สมหวัง	ศูนย์เรียนรู้ด้านประมง	หมู่ที่ 3 ตำบลคุ้มตะเภา อำเภอเมืองอุดรดิตถ์ จังหวัดอุดรดิตถ์
149	ศูนย์เรียนรู้ด้านเกษตรแบบผสมผสาน บ้านน้ำไผ่ ตำบลจัวงาม	นายปรีชา พรหมโสภา	ศูนย์เรียนรู้เศรษฐกิจพอเพียง/เกษตรทฤษฎีใหม่/เกษตรผสมผสาน	หมู่ที่ 11 ตำบลจัวงาม อำเภอเมืองอุดรดิตถ์ จังหวัดอุดรดิตถ์
150	ศูนย์จัดการดินปุ๋ยชุมชน	นางปนิดา โมลารักษ์	ศูนย์จัดการดินปุ๋ยชุมชน (ศดปช.)	หมู่ที่ 15 ตำบลจัวงาม อำเภอเมืองอุดรดิตถ์ จังหวัดอุดรดิตถ์
151	ศูนย์จัดการศัตรูพืชชุมชน	นางบุญมี หลวงเรือง	ศูนย์จัดการศัตรูพืชชุมชน (ศจช.)	หมู่ที่ 15 ตำบลจัวงาม อำเภอเมืองอุดรดิตถ์ จังหวัดอุดรดิตถ์
152	ศูนย์เรียนรู้ด้านประมง	นายอัครพงษ์ โมลี	ศูนย์เรียนรู้ด้านประมง	หมู่ที่ 16 ตำบลจัวงาม อำเภอเมืองอุดรดิตถ์ จังหวัดอุดรดิตถ์
153	ศูนย์เรียนรู้สหกรณ์การเกษตรเมืองอุดรดิตถ์	นายสวิต อุ่นทอง	ศูนย์เรียนรู้ด้านสหกรณ์	หมู่ที่ 1 ตำบลท่าเสา อำเภอเมืองอุดรดิตถ์ จังหวัดอุดรดิตถ์
154	ศูนย์เรียนรู้ด้านท่องเที่ยวเชิงเกษตร	นายรังสรรค์ โนนคำ	ศูนย์เรียนรู้ด้านประมง	หมู่ที่ 4 ตำบลท่าเสา อำเภอเมืองอุดรดิตถ์ จังหวัดอุดรดิตถ์
155	สวนทอร์ศน์สมรแลนด์	นางปวีณสมร สุดทอง	ศูนย์ท่องเที่ยวเชิงเกษตร	หมู่ที่ 1 ตำบลน้ำริด อำเภอเมืองอุดรดิตถ์ จังหวัดอุดรดิตถ์
156	การแปรรูปน้ำผึ้งและพัฒนาผลิตภัณฑ์	นายสันติ คงสิน	ศูนย์เรียนรู้ด้านแมลงเศรษฐกิจ	หมู่ที่ 4 ตำบลน้ำริด อำเภอเมืองอุดรดิตถ์ จังหวัดอุดรดิตถ์
157	ศูนย์เรียนรู้เศรษฐกิจพอเพียง	นายโนรี เกตุเนียม	ศูนย์เรียนรู้เศรษฐกิจพอเพียง/เกษตรทฤษฎีใหม่/เกษตรผสมผสาน	หมู่ที่ 6 ตำบลบ้านเกาะ อำเภอเมืองอุดรดิตถ์ จังหวัดอุดรดิตถ์
158	สหกรณ์ผู้เลี้ยงผึ้ง	นายชะอ้อน นิมพริก	ศูนย์เรียนรู้ด้านแมลงเศรษฐกิจ	หมู่ที่ 1 ตำบลบ้านดำนานาาม อำเภอเมืองอุดรดิตถ์ จังหวัดอุดรดิตถ์

ที่	ชื่อศูนย์เครือข่าย	ชื่อเกษตรกร	ประเภทศูนย์	ที่อยู่
159	ศูนย์เรียนรู้ด้านประมง	ร้อยตรีสุรวุฒิ เพ็งป่าแก้ว	ศูนย์เรียนรู้ด้านประมง	หมู่ที่ 8 ตำบลบ้านดำนานาขาม อำเภอเมืองอุดรดิตถ์ จังหวัด อุดรดิตถ์
160	ศูนย์จัดการศัตรูพืชชุมชน	นายไสว ทองทา	ศูนย์จัดการศัตรูพืชชุมชน (ศจช.)	หมู่ที่ 1 ตำบลบ้านดำน อำเภอมือ เมืองอุดรดิตถ์ จังหวัดอุดรดิตถ์
161	ศูนย์เรียนรู้การเพาะเห็ดตระกูลร้อน	นายพีรเดช แจ่มสุวรรณ	ศูนย์เรียนรู้พืชผัก	หมู่ที่ 6 ตำบลป่าเช่า อำเภอ เมืองอุดรดิตถ์ จังหวัดอุดรดิตถ์
162	ศูนย์เรียนรู้เฉพาะทางโคเนื้อป่าเช่า	นายลือ เกิดสาย	ศูนย์เรียนรู้ด้านปศุสัตว์	หมู่ที่ 7 ตำบลป่าเช่า อำเภอ เมืองอุดรดิตถ์ จังหวัดอุดรดิตถ์
163	ศูนย์เรียนรู้ท่องเที่ยวเชิงเกษตร (NANA FIELD)	นางสาวธัญญารัตน์ สุนทร รารัตน์	ศูนย์ท่องเที่ยวเชิงเกษตร	หมู่ที่ 3 ตำบลผาจุก อำเภอเมือง อุดรดิตถ์ จังหวัดอุดรดิตถ์
164	ศูนย์จัดการศัตรูพืชชุมชน	นายสมชาย ศรีวงศ์ทอง	ศูนย์จัดการศัตรูพืชชุมชน (ศจช.)	หมู่ที่ 6 ตำบลวังกะพือ อำเภอ เมืองอุดรดิตถ์ จังหวัดอุดรดิตถ์
165	เลี้ยงปลาในกระชัง(ปลาทับทิม)	นางละไม ศรีม่วงสุข	ศูนย์เรียนรู้ด้านประมง	หมู่ที่ 7 ตำบลวังกะพือ อำเภอ เมืองอุดรดิตถ์ จังหวัดอุดรดิตถ์
166	ศูนย์เรียนรู้การปลูกมะม่วงน้ำดอกไม้ ครบวงจร	นางบุษรินทร์ ชังแก้ว	ศูนย์เรียนรู้ด้านไม้ผล	หมู่ที่ 8 ตำบลวังกะพือ อำเภอ เมืองอุดรดิตถ์ จังหวัดอุดรดิตถ์
167	ศูนย์เรียนรู้เศรษฐกิจพอเพียง	นางมารศรี สิงห์เสวก	ศูนย์เรียนรู้เศรษฐกิจพอเพียง/ เกษตรทฤษฎีใหม่/เกษตรผสมผสาน	หมู่ที่ 3 ตำบลวังดิน อำเภอเมือง อุดรดิตถ์ จังหวัดอุดรดิตถ์
168	เลี้ยงปลากระชังในบ่อดิน(ปลานิล, ปลาดุก)	นายประเสริฐ ฟูไต้บ	ศูนย์เรียนรู้ด้านประมง	หมู่ที่ 4 ตำบลวังดิน อำเภอเมือง อุดรดิตถ์ จังหวัดอุดรดิตถ์
169	ศูนย์จัดการสวนผักตบชวาบ้านท่า	นายไพโรจน์ คุ้มอักษร	ศูนย์เรียนรู้ด้านการแปรรูปผลิตผล ด้านการเกษตร	หมู่ที่ 5 ตำบลหาดกรวด อำเภอ เมืองอุดรดิตถ์ จังหวัดอุดรดิตถ์
170	สวนเคียงเดือน	นายบุญเลิศ จันกัต	ศูนย์เรียนรู้เศรษฐกิจพอเพียง/ เกษตรทฤษฎีใหม่/เกษตรผสมผสาน	หมู่ที่ 6 ตำบลหาดกรวด อำเภอ เมืองอุดรดิตถ์ จังหวัดอุดรดิตถ์
171	ศูนย์ผลิตเมล็ดพันธุ์ถั่วเขียว	นายบุญลือ วันเอก	ศูนย์เรียนรู้พืชผัก	หมู่ที่ 8 ตำบลหาดจิว อำเภอ เมืองอุดรดิตถ์ จังหวัดอุดรดิตถ์
172	ศูนย์จัดการศัตรูพืชชุมชน	นายไพฑูริย์ นามกร	ศูนย์จัดการศัตรูพืชชุมชน (ศจช.)	หมู่ที่ 5 ตำบลชัยจุมพล อำเภอ ลับแล จังหวัดอุดรดิตถ์
173	การผลิตมะยงชิดเชิงพาณิชย์ ตาม แนวทางการปฏิบัติทางการเกษตร ที่ดีและเหมาะสม (GAP)	นางประนอม ใจใหญ่	ศูนย์เรียนรู้ด้านไม้ผล	หมู่ที่ 5 ตำบลชัยจุมพล อำเภอ ลับแล จังหวัดอุดรดิตถ์
174	การผลิตและขยายสารชีวภัณฑ์เพื่อใช้ ป้องกันกำจัดโรคและแมลงศัตรูพืช	นางรัตนา ปาวัน	ศูนย์จัดการศัตรูพืชชุมชน (ศจช.)	หมู่ที่ 5 ตำบลชัยจุมพล อำเภอ ลับแล จังหวัดอุดรดิตถ์
175	วิสาหกิจชุมชนผู้ปลูกไผ่ บ้านชำป่าหวาย	นายฉลอง ทาขุน	ศูนย์เรียนรู้เศรษฐกิจพอเพียง/ เกษตรทฤษฎีใหม่/เกษตรผสมผสาน	หมู่ที่ 6 ตำบลชัยจุมพล อำเภอ ลับแล จังหวัดอุดรดิตถ์
176	ศูนย์ผลิตเมล็ดพันธุ์ถั่วลิสงชุมชนห้วย บ่อทอง1	นางอภัยวัน นวลเปี้ย	ศูนย์เรียนรู้ด้านพืชไร่	หมู่ที่ 6 ตำบลดำนแม่คำมัน อำเภอลับแล จังหวัดอุดรดิตถ์

ที่	ชื่อศูนย์เครือข่าย	ชื่อเกษตรกร	ประเภทศูนย์	ที่อยู่
177	ศูนย์ผลิตเมล็ดพันธุ์ถั่วลิสงชุมชนห้วยบ่อทอง2	นางประเมิญ หลักแหลม	ศูนย์เรียนรู้ด้านพืชไร่	หมู่ที่ 6 ตำบลค่านแม่คำมัน อำเภอลับแล จังหวัดอุดรดิตถ์
178	ศูนย์เรียนรู้ด้านประมง	นายพิชิต โพทัพ	ศูนย์เรียนรู้ด้านประมง	หมู่ที่ 1 ตำบลทุ่งยั้ง อำเภอลับแล จังหวัดอุดรดิตถ์
179	ศูนย์เรียนรู้ด้านประมง	นายอุดร นามสวัสดิ์	ศูนย์เรียนรู้ด้านประมง	หมู่ที่ 6 ตำบลทุ่งยั้ง อำเภอลับแล จังหวัดอุดรดิตถ์
180	ศูนย์เรียนรู้มาตรฐานการผลิตทางการเกษตร	นายอุดร นามสวัสดิ์	ศูนย์เรียนรู้ด้านมาตรฐานการผลิตทางการเกษตร	หมู่ที่ 6 ตำบลทุ่งยั้ง อำเภอลับแล จังหวัดอุดรดิตถ์
181	กลุ่มวิสาหกิจชุมชนอนุรักษ์ภูมิปัญญาท้องถิ่น และเกษตรกรรมปลอดภัยตามแนวพระราชดำริ	นางสมบัติ อ่องอ้น	ศูนย์เรียนรู้เศรษฐกิจพอเพียง/เกษตรทฤษฎีใหม่/เกษตรผสมผสาน	หมู่ที่ 9 ตำบลทุ่งยั้ง อำเภอลับแล จังหวัดอุดรดิตถ์
182	ศูนย์ขยายพันธุ์ไม้ผล	นายรัช ติมูล	ศูนย์เรียนรู้ด้านไม้ผล	หมู่ที่ 4 ตำบลนาคกก อำเภอลับแล จังหวัดอุดรดิตถ์
183	ศูนย์เรียนรู้เฉพาะทางโคเนื้อไผ่ล้อม	นายสมชาย หวังสุภาคกุล	ศูนย์เรียนรู้ด้านปศุสัตว์	หมู่ที่ 1 ตำบลไผ่ล้อม อำเภอลับแล จังหวัดอุดรดิตถ์
184	กลุ่มวิสาหกิจชุมชนกลุ่มปุ๋ยอินทรีย์ชีวภาพชุมชนบ้านเกาะตาเพชร	นายคำนิง เสงเมือง	ศูนย์เรียนรู้ด้านการจัดการดิน	หมู่ที่ 3 ตำบลไผ่ล้อม อำเภอลับแล จังหวัดอุดรดิตถ์
185	โรงเรียนทำกินทำใช้	นางสำเร็จ สว่างใจ	ศูนย์เรียนรู้เศรษฐกิจพอเพียง/เกษตรทฤษฎีใหม่/เกษตรผสมผสาน	หมู่ที่ 4 ตำบลไผ่ล้อม อำเภอลับแล จังหวัดอุดรดิตถ์
186	ศูนย์เรียนรู้เศรษฐกิจพอเพียง	นายสมศักดิ์ ผ่องใส	ศูนย์เรียนรู้เศรษฐกิจพอเพียง/เกษตรทฤษฎีใหม่/เกษตรผสมผสาน	หมู่ที่ 7 ตำบลไผ่ล้อม อำเภอลับแล จังหวัดอุดรดิตถ์
187	ศูนย์เรียนรู้และถ่ายทอดงานชีวภาพ	นายชยพล รังสฤษฏ์นิธิกุล	ศูนย์เรียนรู้ด้านไม้ผล	หมู่ที่ 10 ตำบลฝายหลวง อำเภอลับแล จังหวัดอุดรดิตถ์
188	ศูนย์เรียนรู้สหกรณ์การเกษตรเมืองลับแล	นายฉลาด แสนศรี	ศูนย์เรียนรู้ด้านสหกรณ์	หมู่ที่ 13 ตำบลฝายหลวง อำเภอลับแล จังหวัดอุดรดิตถ์
189	ศูนย์จัดการศัตรูพืชชุมชน	นายสิงห์ จามูล	ศูนย์จัดการศัตรูพืชชุมชน (ศจช.)	หมู่ที่ 6 ตำบลฝายหลวง อำเภอลับแล จังหวัดอุดรดิตถ์
190	ศูนย์เรียนรู้ด้านประมง	นายสิงห์ จามูล	ศูนย์เรียนรู้ด้านประมง	หมู่ที่ 6 ตำบลฝายหลวง อำเภอลับแล จังหวัดอุดรดิตถ์
191	ศูนย์เรียนรู้ด้านประมง	นางสาวชไมพร นากงาม	ศูนย์เรียนรู้ด้านประมง	หมู่ที่ 8 ตำบลฝายหลวง อำเภอลับแล จังหวัดอุดรดิตถ์
192	ศูนย์จัดการดินปุ๋ยชุมชน	นายบรรจง คัมสุวรรณ	ศูนย์จัดการดินปุ๋ยชุมชน (ศดปช.)	หมู่ที่ 4 ตำบลแม่พูล อำเภอลับแล จังหวัดอุดรดิตถ์
193	ศูนย์เรียนรู้ด้านประมง	นายอดุลย์ ศรีสีบวงค์	ศูนย์เรียนรู้ด้านประมง	หมู่ที่ 4 ตำบลแม่พูล อำเภอลับแล จังหวัดอุดรดิตถ์
194	วิสาหกิจชุมชนทำข้าวแคบบ้านยางกะไดใต้	นางสาวกณณาวีร์ วันสุข	ศูนย์เรียนรู้ด้านการแปรรูปผลผลิตด้านการเกษตร	ตำบลศรีพนมมาศ อำเภอลับแล จังหวัดอุดรดิตถ์

ที่มา : สำนักงานเกษตรจังหวัดอุดรดิตถ์ ข้อมูล ณ กุมภาพันธ์ 2565

10. ข้อมูล 1 ตำบล 1 กลุ่มเกษตรกรทฤษฎีใหม่

สรุปจำนวนเกษตรกรที่เข้าร่วมโครงการ 1 ตำบล 1 กลุ่มเกษตรกรทฤษฎีใหม่ จังหวัดอุดรธานี ระยะที่ 1-6

อำเภอ	ตำบล	จำนวนเกษตรกร ระยะที่ 1 - 3	จำนวนเกษตรกร ระยะที่ 4 - 5	จำนวนเกษตรกร ระยะที่ 6	รวม (ราย)
เมืองอุดรธานี	ท่าเสา	2	0	0	2
	บ้านดำน	3	0	0	3
	ถ้ำฉลอง	5	0	3	8
	วังกะพี้	2	2	0	4
	น้ำริด	0	3	0	3
ตรอน	ข่อยสูง	7	1	1	9
	หาดสองแคว	4	0	0	4
	วังแดง	2	0	2	4
	น้ำอ่าง	2	4	4	10
พิชัย	ท่ามะเฟือง	3	9	0	12
	นาอิน	0	2	1	3
บ้านโคก	บ้านโคก	8	1	0	9
รวม		38	22	11	71

11. ข้อมูลการเกษตรทฤษฎีใหม่ (5 ประสาน สืบสานเกษตรทฤษฎีใหม่ภายในหลวง)

จุดเรียนรู้ตามโครงการเกษตรทฤษฎีใหม่ ภายใต้รูปแบบเกษตรกรรมยั่งยืน ปีงบประมาณ พ.ศ. 2564

ที่	ชื่อเกษตรกร	ที่อยู่				เข้าร่วม โครงการฯ ปี	หน่วยงานรับผิดชอบ
		บ้านเลขที่	หมู่ที่	ตำบล	อำเภอ		
1	นายศักดิ์ พันธุ์เจริญ	156/1	5	ท่าปลา	ท่าปลา	2560	สำนักงานประมงจังหวัด
2	นายแปลง เพ็ชรเสลา	111	5	น้ำหมัน	ท่าปลา	2561	สำนักงานประมงจังหวัด
3	นายสมพร อิจจร	35	8	หาดลำ	ท่าปลา	2560	สำนักงานประมงจังหวัด
4	นางสังเวียน โนมาศ	4	7	ร่วมจิต	ท่าปลา	2562	สำนักงานประมงจังหวัด
5	นายกนกภณ จันแจ	50/1	10	ฝายหลวง	ลับแล	2562	สำนักงานประมงจังหวัด
6	นายสมศักดิ์ ผ่องใส	53	4	ไผ่ล้อม	ลับแล	2560	ศูนย์วิจัยและพัฒนาการเกษตร
7	นายพิพัฒน์ กุลไช	155/2	2	ไผ่ล้อม	ลับแล	2561	ศูนย์วิจัยและพัฒนาการเกษตร
8	นางสำเร็จ สว่างใจ	63	4	ไผ่ล้อม	ลับแล	2561	ศูนย์วิจัยและพัฒนาการเกษตร
9	นายสิงห์ จามูล	25/1	11	ฝายหลวง	ลับแล	2561	ศูนย์วิจัยและพัฒนาการเกษตร
10	นายละออง ปานทอง	59	7	น้ำพี้	ทองแสนขัน	2561	สำนักงานปฏิรูปที่ดินเพื่อเกษตรกรรม
11	นายสงัด มีมา	11	4	บ้านเสี้ยว	พากท่า	2560	สำนักงานปฏิรูปที่ดินเพื่อเกษตรกรรม
12	นายบุญส่ง เรืองเดช	159	11	วังแดง	ตรอน	2560	สำนักงานปศุสัตว์จังหวัด
13	นายฉนะ อุปะทะ	28/1	1	น้ำอ่าง	ตรอน	2560	สำนักงานปศุสัตว์จังหวัด
14	นายจิรวัดน์ ชมภูน้อย	153	4	ท่าแฝก	น้ำปาด	2560	สำนักงานตรวจบัญชีสหกรณ์
15	นายชนะ ผาทอง	51	1	นาขุม	บ้านโคก	2560	สถานีพัฒนาที่ดิน
16	นางศศิธร อ่อนคง	53/2	3	คิ่งตะเกา	เมือง	2560	สำนักงานสหกรณ์จังหวัด
17	นางมารศรี สิงห์เสวก		4	วังดิน	เมือง	2560	สำนักงานสหกรณ์จังหวัด

ที่	ชื่อเกษตรกร	ที่อยู่				เข้าร่วม โครงการฯ ปี	หน่วยงานรับผิดชอบ
		บ้านเลขที่	หมู่ที่	ตำบล	อำเภอ		
18	นางจำลอง สิริจุ	52/1	10	ท่าเสา	เมือง	2562	สำนักงานเกษตรจังหวัด
19	นางเขมจิรา สร้อยสุวรรณ	250	7	วังกะพี้	เมือง	2562	สำนักงานเกษตรจังหวัด
20	นางเหมือน แจ่มั่น	59/2	1	บ้านดำน	เมือง	2562	สำนักงานเกษตรจังหวัด
21	นางปริณดา พุยน้อย	131	1	ผักขวง	ทองแสนขัน	2562	สำนักงานเกษตรจังหวัด
22	นายคำหล้า คำยคำ	88/2	2	น้ำไคร้	น้ำปาด	2562	สำนักงานเกษตรจังหวัด
23	นายอดิศักดิ์ เฮ้าปาน	75/2	5	แสนตอ	น้ำปาด	2562	สำนักงานเกษตรจังหวัด
24	นายสมศักดิ์ ช้อนสมบัติ	1/1	2	ท่าแฝก	น้ำปาด	2562	สำนักงานเกษตรจังหวัด
25	นายภัทรพงษ์ ปัญญาสงค์	๖	6	บ้านเสี้ยว	ฟากท่า	2562	สำนักงานเกษตรจังหวัด
26	นายณรงค์วัฒน์ ไชยเชาญ์	232/6	6	บ้านเสี้ยว	ฟากท่า	2562	สำนักงานเกษตรจังหวัด
27	นางสาวมณีรัตน์ ภาโนมัย	28	9	ไร่อ้อย	พิชัย	2562	สำนักงานเกษตรจังหวัด
28	นายปรีชา ห่องบัว	154	3	บ้านหม้อ	พิชัย	2560	สำนักงานเกษตรจังหวัด
29	นายนิคม เร่งเจริญ	30	9	คอรัม	พิชัย	2561	สำนักงานเกษตรจังหวัด
30	นายพงษ์ศิริวัฒน์ พิณทอง	123	1	นายาง	พิชัย	2560	สำนักงานเกษตรจังหวัด
31	นางชมพูนุเกตุ แวงดา	39/2	6	ท่าสัก	พิชัย	2562	สำนักงานเกษตรจังหวัด
32	นายดาวรุ่ง ช้างต่อ	26	9	ท่ามะเฟือง	พิชัย	2561	สำนักงานเกษตรจังหวัด
33	นางกัลยา ทองศรีจันทร์	65/2	2	บ้านดารา	พิชัย	2560	สำนักงานเกษตรจังหวัด
34	นางสมบัติ อ่องอ่อง	4	1	ไผ่ล้อม	ลับแล	2561	ศูนย์เมล็ดพันธุ์ข้าวแพร่
35	นายสุรียา อินจ่าย	204	4	หาดกรวด	เมือง	2562	ศูนย์เมล็ดพันธุ์ข้าวแพร่
36	นายนิธิตร์ ปามิตร	349	3	บ้านโคก	บ้านโคก	2561	สถานีพัฒนาที่ดิน
37	นายวิทยา มีหอม	15	6	บ้านเสี้ยว	ฟากท่า	2562	สำนักงานปฏิรูปที่ดินเพื่อเกษตรกรรม
38	นายสนั่น อำเมือง	6/2	4	ไผ่ล้อม	ลับแล	2560	ศูนย์วิจัยและพัฒนาการเกษตร
39	นายบรรณศักดิ์ เครือคำ	54/1	3	ด่านแม่คำมัน	ลับแล	2560	ศูนย์วิจัยและพัฒนาการเกษตร
40	นายสมหมาย เณรแย้ม	77	4	ทุ่งยั้ง	ลับแล	2560	ศูนย์วิจัยและพัฒนาการเกษตร
41	ด.ต.จ่างรงค์ บุญมาละ	53/2	5	ฝายหลวง	ลับแล	2561	ศูนย์วิจัยและพัฒนาการเกษตร
42	นายประเสริฐ ฟูไผ่ตีบ	65	1	วังดิน	เมือง	2560	สำนักงานสหกรณ์จังหวัด

12. ข้อมูล Smart Farmer และ Young Smart Farmer

อำเภอ	จำนวน Smart Farmer (ราย)	จำนวน Young Smart Farmer (ราย)	รวม
เมืองอุดรดิตถ์	580	69	649
ตรอน	275	33	308
ท่าปลา	112	35	147
น้ำปาด	92	11	103
ฟากท่า	88	34	122
บ้านโคก	223	19	242
พิชัย	498	48	546
ลับแล	209	41	250
ทองแสนขัน	152	34	186
รวม	2,229	324	2,553

ที่มา : หน่วยงานสังกัดกระทรวงเกษตรและสหกรณ์จังหวัดอุดรดิตถ์ ข้อมูลสะสมตั้งแต่ปี 2558 - 2563

13. ข้อมูลสถาบันเกษตรกรและองค์กรเกษตรกร

13.1 ประเภทสหกรณ์และจำนวนสมาชิกในจังหวัดอุดรธานี

ประเภทสหกรณ์	จำนวนสหกรณ์ (แห่ง)	จำนวนสมาชิก		
		รวมสมาชิกทั้งหมด(คน)	สมาชิกสามัญ (คน)	สมาชิกสมทบ (คน)
1. สหกรณ์การเกษตร	74	106,265	102,543	3,722
2. สหกรณ์ประมง	1	200	189	11
3. สหกรณ์นิคม	3	4,427	4,368	59
4. สหกรณ์ออมทรัพย์	9	15,778	13,979	1,799
5. สหกรณ์บริการ	3	165	165	0
รวม	90	126,835	121,244	5,591

ที่มา : สำนักงานสหกรณ์จังหวัดอุดรธานี ข้อมูล ณ วันที่ 1 มกราคม 2564

13.2 ประเภทกลุ่มเกษตรกรและจำนวนสมาชิกในจังหวัดอุดรธานี

ประเภทกลุ่มเกษตรกร	จำนวนกลุ่ม เกษตรกร (แห่ง)	จำนวนสมาชิก		
		รวมสมาชิกทั้งหมด (คน)	สมาชิกสามัญ (คน)	สมาชิกสมทบ (คน)
1. กลุ่มเกษตรกรทำนา	45	6,835	6,835	-
2. กลุ่มเกษตรกรทำสวน	5	564	564	-
3. กลุ่มเกษตรกรเลี้ยงสัตว์	2	95	95	-
4. กลุ่มเกษตรกรทำไร่	4	413	413	-
รวม	56	7,907	7,907	-

ที่มา : สำนักงานสหกรณ์จังหวัดอุดรธานี ข้อมูล ณ วันที่ 1 มกราคม 2564

13.3 วิสาหกิจชุมชน

1) ข้อมูลรายชื่อวิสาหกิจชุมชนที่เคยประกอบการโดยเป็นนิติบุคคลการก่อนการยื่นขอจดทะเบียน

ที่	ชื่อวิสาหกิจชุมชน	ที่ตั้ง	ชื่อทะเบียนนิติบุคคล
1	วิสาหกิจชุมชนแปลงใหญ่ปลูกไข่ อำเภอเมือง	ต.แสนตอ อ.เมืองอุดรธานี จ.อุดรธานี	ห้างหุ้นส่วนจำกัด แปลงใหญ่ ไข่ไม่ไข่เศรษฐกิจ
2	วิสาหกิจชุมชนกลุ่มนาแปลงใหญ่ ตำบลไผ่ล้อม	ต.ไผ่ล้อม อ.เมืองอุดรธานี จ.อุดรธานี	ห้างหุ้นส่วนจำกัด แปลงใหญ่ ไผ่ล้อม
3	แปลงใหญ่ข้าว ม.1-4 ต.คิ่งตะเกียบ อ.เมือง	อ.เมืองอุดรธานี จ.อุดรธานี	ห้างหุ้นส่วนจำกัด แปลงใหญ่ข้าว คิ่งตะเกียบ
4	วิสาหกิจชุมชนแปลงใหญ่ข้าวชุมชน บ้านดำน	อ.เมืองอุดรธานี จ.อุดรธานี	ห้างหุ้นส่วนจำกัด วิสาหกิจชุมชน แปลงใหญ่ข้าวชุมชนบ้านดำน
5	วิสาหกิจชุมชนทำนา-ผู้ใหญ่บ้าน ตำบลวังกะพี้	ต.วังกะพี้ อ.เมืองอุดรธานี จ. อุดรธานี	ห้างหุ้นส่วนจำกัด วิสาหกิจทำนาวัง กะพี้
6	แปลงใหญ่ข้าว กลุ่มวิสาหกิจชุมชน บ้านวังดิน	ต.วังดิน อ.เมืองอุดรธานี จ.อุดรธานี	ห้างหุ้นส่วนจำกัด นาแปลงใหญ่ ร่วมพัฒนาวังดิน

ที่	ชื่อวิสาหกิจชุมชน	ที่ตั้ง	ชื่อทะเบียนนิติบุคคล
7	แปลงใหญ่ข้าว กลุ่มศูนย์ข้าวชุมชน ตำบลแสนตอ	ต.แสนตอ อ.เมืองอุดรธานี จ.อุดรธานี	ห้างหุ้นส่วนจำกัด แปลงใหญ่ข้าวชุมชนแสนตอ
8	วิสาหกิจชุมชนนาแปลงใหญ่ตำบลบ้านแก่ง	ม. 5 ต.บ้านแก่ง อ.ตรอน จ.อุดรธานี	ห้างหุ้นส่วนจำกัด นาแปลงใหญ่ข้าวบ้านแก่ง หมู่5
9	วิสาหกิจชุมชนแปลงใหญ่ข้าวเมืองตรอน	ม. 11 ต.วังแดง อ.ตรอน จ.อุดรธานี	ห้างหุ้นส่วนจำกัด แปลงใหญ่ข้าวเมืองตรอน
10	วิสาหกิจชุมชนแปลงใหญ่ข้าวบ้านวังหิน	ม. 4 ต.วังแดง อ.ตรอน จ.อุดรธานี	ห้างหุ้นส่วนจำกัด แปลงใหญ่ข้าวบ้านวังหิน
11	กลุ่มวิสาหกิจชุมชนตลาดกลางผลผลิตทางการเกษตรต.น้ำไคร้	ต.น้ำไคร้ อ.น้ำปาด จ.อุดรธานี	ห้างหุ้นส่วนจำกัด วิสาหกิจชุมชนแปลงใหญ่มันสำปะหลัง ต.น้ำไคร้
12	วิสาหกิจชุมชนกลุ่มแปรรูปผลิตภัณฑ์ทางการเกษตรตำบลห้วยมุ่น	ต.ห้วยมุ่น อ.น้ำปาด จ.อุดรธานี	ห้างหุ้นส่วนจำกัด วิสาหกิจชุมชนแปลงใหญ่สับปะรดห้วยมุ่น
13	วิสาหกิจชุมชนกลุ่มข้าวโพดแปลงใหญ่ ม.4 และม.5 บ้านเสี้ยว	ม.6 ต.บ้านเสี้ยว อ.ฟากท่า จ.อุดรธานี	ห้างหุ้นส่วนจำกัด ข้าวโพดแปลงใหญ่ ฟากท่า
14	แปลงใหญ่โคเนื้อ วิสาหกิจชุมชนกลุ่มโคและกระบือ หมู่ 1 ตำบลน้ำไผ่	ต.น้ำไผ่ อ.น้ำปาด จ.อุดรธานี	ห้างหุ้นส่วนจำกัด วิสาหกิจชุมชนแปลงใหญ่โคกระบือเกษตรพัฒนา
15	แปลงใหญ่โคเนื้อ วิสาหกิจชุมชนกลุ่มเกษตรผสมผสานการเลี้ยงโค-กระบือ ตำบลน้ำไผ่	ต.น้ำไผ่ อ.น้ำปาด จ.อุดรธานี	ห้างหุ้นส่วนจำกัด วิสาหกิจชุมชนโคกระบือ ต.น้ำไคร้
16	แปลงใหญ่โคเนื้อ วิสาหกิจชุมชนอนุรักษ์โคพื้นเมืองเพื่อจำหน่าย	อ.น้ำปาด จ.อุดรธานี	ห้างหุ้นส่วนจำกัด วิสาหกิจชุมชนแปลงใหญ่อนุรักษ์โคพื้นเมืองเพื่อจำหน่าย
17	แปลงใหญ่โคเนื้อ วิสาหกิจชุมชนงอมมดขี้ดี	อ.น้ำปาด จ.อุดรธานี	ห้างหุ้นส่วนจำกัด งอมมดขี้ดี
18	แปลงใหญ่โคเนื้อ วิสาหกิจชุมชนกลุ่มโคขุนพื้นเมืองเหนือเขื่อนสิริกิติ์และแปรรูปวัตถุดิบท้องถิ่น	อ.น้ำปาด จ.อุดรธานี	ห้างหุ้นส่วนจำกัด วิสาหกิจชุมชนแปลงใหญ่โคเหนือเขื่อน
19	วิสาหกิจชุมชนมะขามแปลงใหญ่	ม.1 ต.บ้านเสี้ยว อ.ฟากท่า จ.อุดรธานี	ห้างหุ้นส่วนจำกัด มะขามหวานสีชมพูทอง ฟากท่า
20	วิสาหกิจชุมชนกลุ่มเลี้ยงโคแปลงใหญ่อำเภอฟากท่า	อ.ฟากท่า จ.อุดรธานี	ห้างหุ้นส่วนจำกัด เกษตรโคทองฟากท่า
21	วิสาหกิจชุมชนกลุ่มมะขามตำบลนาขุม	ม.4 ต.นาขุม อ.บ้านโคก จ.อุดรธานี	ห้างหุ้นส่วนจำกัด วิสาหกิจชุมชนกลุ่มมะขามนาขุม
22	วิสาหกิจชุมชนกลุ่มผู้ผลิตข้าวแบบแปลงใหญ่ตำบลคอรุม	ม.2 ต.คอรุม อ.พิชัย จ.อุดรธานี	ห้างหุ้นส่วนจำกัด แปลงใหญ่ข้าวคอรุม

ที่	ชื่อวิสาหกิจชุมชน	ที่ตั้ง	ชื่อทะเบียนนิติบุคคล
23	วิสาหกิจชุมชนแปลงใหญ่ข้าวผู้ใช้น้ำคอรุม	ม.11 ต.คอรุม อ.พิชัย จ.อุดรดิตถ์	ห้างหุ้นส่วนจำกัด นาแปลงใหญ่ ข้าวผู้ใช้น้ำคอรุม
24	วิสาหกิจชุมชนกลุ่มเกษตรแปลงใหญ่ พิชัยภูเบนทร์	ม.4 ต.ไร่ฮ้อย อ.พิชัย จ.อุดรดิตถ์	ห้างหุ้นส่วนจำกัด วิสาหกิจชุมชน แปลงใหญ่พิชัยภูเบนทร์
25	วิสาหกิจชุมชนเกษตรแปลงใหญ่สหกรณ์ การเกษตรปฏิรูปที่ดินนาอิน จำกัด	ม.2 ต.นาอิน อ.พิชัย จ.อุดรดิตถ์	ห้างหุ้นส่วนจำกัด แปลงใหญ่ข้าว นาอินพัฒนา
26	วิสาหกิจชุมชนแปลงใหญ่ข้าวเต่าไหใต้	ม. 4 ต.ท่าสัก อ.พิชัย จ.อุดรดิตถ์	ห้างหุ้นส่วนจำกัด แปลงใหญ่ข้าว เต่าไหใต้
27	วิสาหกิจชุมชนโรงสีข้าวชุมชนตำบลคอรุม	ม.8 ต.คอรุม อ.พิชัย จ.อุดรดิตถ์	ห้างหุ้นส่วนจำกัด แปลงใหญ่ข้าว คลองกล้วย
28	วิสาหกิจชุมชนกลุ่มเกษตรอินทรีย์ พัฒนาชุมชน	อ.พิชัย จ.อุดรดิตถ์	ห้างหุ้นส่วนจำกัด แปลงใหญ่ข้าว เกษตรอินทรีย์พัฒนาชุมชน
29	วิสาหกิจชุมชนนาแปลงใหญ่กลุ่มเกษตรกร ข้าวหอมนาอิน	อ.พิชัย จ.อุดรดิตถ์	ห้างหุ้นส่วนจำกัด กลุ่มข้าวหอม นาอิน
30	วิสาหกิจชุมชนแปลงใหญ่ทุเรียนเมืองลับแล	อ.ลับแล จ.อุดรดิตถ์	บริษัท วิสาหกิจชุมชนแปลงใหญ่ ทุเรียนเมืองลับแล จำกัด
31	วิสาหกิจชุมชนกลุ่มเกษตรแปลงใหญ่ บ่อทองแสนขัน 2	ม.12 ต.บ่อทอง อ.ทองแสนขัน จ.อุดรดิตถ์	ห้างหุ้นส่วนจำกัด แปลงใหญ่ ข้าวบ้านแสนขัน ๒

ที่มา : สำนักงานเกษตรจังหวัดอุดรดิตถ์ ข้อมูล ณ วันที่ 16 กุมภาพันธ์ 2565

2) ข้อมูลสรุปประเภทกิจการของวิสาหกิจชุมชนและ/หรือข่ายที่ผลิตสินค้าและบริการ

ลำดับที่	เขต/จังหวัด/ อำเภอ	วิสาหกิจชุมชน		เครือข่ายวิสาหกิจชุมชน	
		จำนวน (แห่ง)	สมาชิก (ราย)	จำนวน (แห่ง)	สมาชิก (ราย)
1	เมืองอุดรดิตถ์	188	2,472	3	47
2	ตรอน	50	884	1	15
3	ท่าปลา	103	1,116	0	0
4	น้ำปาด	104	2,058	0	0
5	ฟากท่า	75	1,165	0	0
6	บ้านโคก	74	881	0	0
7	พิชัย	104	1,797	0	0
8	ลับแล	70	1,031	0	0
9	ทองแสนขัน	60	825	0	0
รวมทั้งหมด		828	12,229	4	62

ที่มา : สำนักงานเกษตรจังหวัดอุดรดิตถ์ ข้อมูล ณ วันที่ 16 กุมภาพันธ์ 2565

3) ข้อมูลสรุปจำนวนวิสาหกิจชุมชนและเครือข่ายวิสาหกิจชุมชนที่อนุมัติการจดทะเบียนแล้ว
จำแนกตามประเภทกิจการ

ลำดับที่	ประเภทกิจการ	จำนวนแห่ง	
		วิสาหกิจชุมชน	เครือข่ายวิสาหกิจชุมชน
การผลิตสินค้า			
1	การผลิตพืช	326	4
2	การผลิตปศุสัตว์	170	0
3	การผลิตประมง	40	0
4	การแปรรูปและผลิตภัณฑอาหาร	164	2
5	ผลิตภัณฑผ้าทอ/เสื้อผ้า	59	0
6	เครื่องจักสาน	28	0
7	ดอกไม้ประดิษฐ์	8	0
8	เครื่องจักรกล	1	0
9	ของชำร่วย / ของที่ระลึก	3	0
10	ผลิตภัณฑสมุนไพร	25	0
11	เครื่องดื่ม	66	0
12	เครื่องประดับ/อัญมณี	1	0
13	เครื่องไม้/เฟอร์นิเจอร์	10	0
14	เครื่องหนัง	0	0
15	การผลิตปัจจัยการผลิต	70	0
16	เครื่องปั้น	2	0
17	สิ่งประดิษฐ์จากโลหะ	1	0
18	การผลิตสินค้าอื่นๆ	57	1
การให้บริการ			
1	ร้านค้าชุมชน	11	0
2	ออมทรัพย์ชุมชน	11	0
3	ท่องเที่ยว	14	2
4	สุขภาพ	0	0
5	ซ่อมเครื่องจักรกล	0	0
6	บริการอื่นๆ	116	2

ที่มา : สำนักงานเกษตรจังหวัดอุดรดิตถ์ ข้อมูล ณ วันที่ 16 กุมภาพันธ์ 2565

4) ข้อมูลสรุปผลการประเมินศักยภาพจำแนกตามพื้นที่ ภาพรวมทั้งหมดของจังหวัดอุดรดิตถ์

ลำดับ ที่	เขต/จังหวัด/อำเภอ	วิสาหกิจชุมชน (แห่ง)						
		ดี	ร้อยละ	ปานกลาง	ร้อยละ	ต้องปรับปรุง	ร้อยละ	รวม
1	เมืองอุดรดิตถ์	<u>32</u>	17.2	<u>151</u>	81.18	<u>3</u>	1.61	186
2	ตรอน	<u>12</u>	24	<u>38</u>	76	<u>0</u>	0	50
3	ท่าปลา	<u>2</u>	2	<u>45</u>	45	<u>53</u>	53	100
4	น้ำปาด	<u>43</u>	43	<u>57</u>	57	<u>0</u>	0	100
5	ฟากท่า	<u>13</u>	19.12	<u>51</u>	75	<u>4</u>	5.88	68
6	บ้านโคก	<u>19</u>	26.76	<u>51</u>	71.83	<u>1</u>	1.41	71
7	พิชัย	<u>23</u>	23	<u>70</u>	70	<u>7</u>	7	100
8	ลับแล	<u>45</u>	70.31	<u>18</u>	28.13	<u>1</u>	1.56	64
9	ทองแสนขัน	<u>32</u>	55.17	<u>25</u>	43.1	<u>1</u>	1.72	58
รวมทั้งหมด		221	27.73	506	63.49	70	8.78	797

ที่มา : สำนักงานเกษตรจังหวัดอุดรดิตถ์ ข้อมูล ณ วันที่ 16 กุมภาพันธ์ 2565

14. ข้อมูลร้านจำหน่ายปัจจัยการผลิตด้านการเกษตรและด้านปศุสัตว์ในพื้นที่จังหวัดอุดรดิตถ์

14.1 ข้อมูลจำนวนร้านจำหน่ายปัจจัยการผลิตด้านการเกษตรในพื้นที่จังหวัดอุดรดิตถ์

อำเภอ	จำหน่ายปัจจัยผลิตทางการเกษตร							รวม
	วัตถุดิบ อันตราย	ปุ๋ย	เมล็ด พันธุ์	วัตถุดิบ อันตราย และ ปุ๋ย	วัตถุดิบอันตราย และเมล็ด พันธุ์	ปุ๋ย และ เมล็ดพันธุ์	จำหน่าย ทั้ง 3 ชนิด	
อำเภอเมืองอุดรดิตถ์	0	23	6	3	0	50	32	114
อำเภอตรอน	0	7	4	3	0	18	11	43
อำเภอท่าปลา	0	6	2	0	0	14	11	32
อำเภอน้ำปาด	0	8	0	3	0	18	12	41
อำเภอฟากท่า	1	2	0	1	0	8	5	17
อำเภอบ้านโคก	0	2	6	1	0	7	14	30
อำเภอพิชัย	3	21	15	7	2	40	44	132
อำเภอลับแล	1	16	2	5	1	25	15	65
อำเภอทองแสนขัน	1	5	2	2	1	13	17	41
รวม	6	90	37	25	4	193	160	515

ที่มา : ศูนย์วิจัยและพัฒนาการเกษตรอุดรดิตถ์ ข้อมูล ณ วันที่ 8 มิถุนายน 2564

14.2 ข้อมูลสรุปร้านอาหารสัตว์ควบคุมเฉพาะในพื้นที่จังหวัดอุดรดิตถ์

ที่	อำเภอ	จำนวนร้านค้า
1	เมืองอุดรดิตถ์	69
2	ตรอน	21
3	ท่าปลา	15
4	น้ำปาด	12
5	ฟากท่า	5
6	บ้านโคก	7
7	พิชัย	18
8	ลับแล	15
9	ทองแสนขัน	17
	รวม	179

ที่มา : สำนักงานปศุสัตว์จังหวัดอุดรดิตถ์ ข้อมูล ณ วันที่ 10 มิถุนายน 2564

15. ข้อมูลด้านเทคโนโลยีพลังงานทดแทนเพื่อการเกษตร

15.1 กลุ่มวิสาหกิจชุมชนโรงอบแห้งพลังงานแสงอาทิตย์

อำเภอ	ชื่อกลุ่ม	ที่อยู่	ชื่อประธานกลุ่ม
เมืองอุตรดิตถ์	1. กลุ่มวิสาหกิจชุมชนเมล็ดมะม่วงหิมพานต์	หมู่ 4 ต.วังดิน อ.เมือง จ.อุตรดิตถ์	นายประเสริฐ ฟูไผ่ตีบ
	2. กลุ่มวิสาหกิจชุมชนเกษตรสุขภาพ	หมู่ 6 ต.บ้านเกาะ อ.เมือง จ.อุตรดิตถ์	นางพัชนี สุรินทร์
	3. กลุ่มวิสาหกิจชุมชนคนรักพลังงานบ้านห้วยบง	หมู่ 7 9.ป่าเช่า อ.เมือง จ.อุตรดิตถ์	นายลือ เกิดสาย
	4. กลุ่มวิสาหกิจชุมชนกลุ่มธุรกิจจักสานงานคนแก่	ต.หาดจิว อ.เมือง จ.อุตรดิตถ์	นายบุญธรรม อินเบิด
ตรอน	1. กลุ่มวิสาหกิจชุมชนเกษตรอินทรีย์บ้านข่อยสูง	ต.ข่อยสูง อ.ตรอน จ.อุตรดิตถ์	นางชญาณิล มั่นอิม
ท่าปลา	1. กลุ่มวิสาหกิจชุมชนตำบลร่วมจิต	118/1 ม.3 บ้านร่วมจิต ต.ร่วมจิต อ.ท่าปลา จ.อุตรดิตถ์	นางเจริญ ง่าวยศ
น้ำปาด	1. กลุ่มวิสาหกิจชุมชนผู้ผลิตสับปะรดห้วยมุ่นครบวงจร	ต.ห้วยมุ่น อ.น้ำปาด จ.อุตรดิตถ์	นางสาวธิดารัตน์
	2. กลุ่มวิสาหกิจชุมชนนวดแผนไทยด้วยสมุนไพรเพื่อสุขภาพ	ต.เด่นเหล็ก อ.น้ำปาด จ.อุตรดิตถ์	นางนลินทิพย์
ปากท่า	1. กลุ่มวิสาหกิจชุมชนแปรรูปมะขามหวาน	หมู่ 1 ต.บ้านเสี้ยว อ.ปากท่า จ.อุตรดิตถ์	นางกมลรัตน์ ท้าวน้อย
	2. กลุ่มวิสาหกิจชุมชนมะม่วงหิมพานต์และผลผลิตทางการเกษตร	ต.บ้านเสี้ยว อ.ปากท่า (ระบบอบแห้ง ขนาด2x2 เมตร)	นางกัลยา ชัยวัง
บ้านโคก	1. กลุ่มวิสาหกิจชุมชนไข่เค็มกะทิสมุนไพรซูเปอร์จิว	หมู่ 4 ต.ม่วงเจ็ดต้น อ.บ้านโคก จ.อุตรดิตถ์	นางบุญจันทร์ เลิศสกุล
พิชัย	1. กลุ่มวิสาหกิจชุมชนข้าวคนละมุง	หมู่ 4 ต.ไร่ฮ้อย อ.พิชัย จ.อุตรดิตถ์	นางกานดา จงอยู่สุข
ลับแล	1. กลุ่มวิสาหกิจชุมชนแปรรูปผลิตภัณฑ์เห็ด	หมู่ 2 ต.ไผ่ล้อม อ.ลับแล จ.อุตรดิตถ์	นางมาลัย ทองอยู่
	1. กลุ่มวิสาหกิจชุมชนข้าวแคบ-ข้าวพัน	ต.ศรีพนมมาศ อ.ลับแล จ.อุตรดิตถ์	นางสาวกัญญาวิ วันสุข
	1. กลุ่มวิสาหกิจชุมชนโรงเรียนทำกิน-ทำใช้	บ้านดงสระแก้ว ต.ไผ่ล้อม อ.ลับแล จ.อุตรดิตถ์	นางสำเร็จ สว่างใจ
ทองแสนขัน	1. กลุ่มวิสาหกิจชุมชนแปรรูปผลผลิตการเกษตรน้ำหมักใหม่เจริญ	หมู่ 11 ต.ผักขวง อ.ทองแสนขัน จ.อุตรดิตถ์	นางราตรี แสงสุข

15.2 ผู้ได้รับสนับสนุนระบบสูบน้ำด้วยพลังงานแสงอาทิตย์

อำเภอ	สถานที่ได้รับสนับสนุน	ที่อยู่
เมืองอุตรดิตถ์	1. บ้านยางโตน (ระบบเกษตร)	หมู่ที่ 4 ต.วังดิน อ.เมืองอุตรดิตถ์ จ.อุตรดิตถ์
ลับแล	2. บ้านห้วยไร่ (ระบบประปา)	หมู่ที่ 5 ต.ทุ่งยั้ง อ.ลับแล จ.อุตรดิตถ์
	3. บ้านหัวดุม (ระบบประปา)	หมู่ที่ 10 ต.ทุ่งยั้ง อ.ลับแล จ.อุตรดิตถ์
	4. บ้านดงสระแก้ว 1 (ระบบเกษตร)	หมู่ที่ 5 ต.ไผ่ล้อม อ.ลับแล จ.อุตรดิตถ์
	5. บ้านดงสระแก้ว 2 (ระบบเกษตร)	หมู่ที่ 5 ต.ไผ่ล้อม อ.ลับแล จ.อุตรดิตถ์

ที่มา : สำนักงานพลังงานจังหวัดอุตรดิตถ์ ข้อมูล ณ วันที่ 10 มิถุนายน 2564

16. ข้อมูลโรงงานและแหล่งรับซื้อผลผลิตทางการเกษตร

16.1 ข้อมูลโรงงานอุตสาหกรรม จังหวัดอุตรดิตถ์

อำเภอ	ประเภทการเกษตร (แห่ง)	ประเภททั่วไป (แห่ง)	รวม (แห่ง)
เมืองอุตรดิตถ์	37	90	127
ตรอน	9	10	19
ท่าปลา	0	5	5
น้ำปาด	5	4	9
พากทำ	0	1	1
บ้านโคก	5	2	7
พิชัย	8	14	22
ลับแล	2	8	10
ทองแสนขัน	14	20	36
รวม	80	156	236

ที่มา : สำนักงานอุตสาหกรรมจังหวัดอุตรดิตถ์ ข้อมูล ณ วันที่ 10 มิถุนายน 2564

16.2 ข้อมูลโรงงานอุตสาหกรรม ด้านการเกษตร จังหวัดอุตรดิตถ์

ที่	ชื่อโรงงาน	ประกอบกิจการ	จำนวน คนงาน	อำเภอ	โทรศัพท์
1	ห้างหุ้นส่วนจำกัด เล่าซุ่นเส็ง (อุตรดิตถ์)	ทำลูกดาวเชื่อม หน่อไม้ บรรจุกะป๋อง และป๊อบ	22	เมืองอุตรดิตถ์	055-411294
2	ห้างหุ้นส่วนจำกัด อุตรดิตถ์จันทร์พานิช	ทำลูกดาวเชื่อม หน่อไม้บรรจุกะป๋อง	16	เมืองอุตรดิตถ์	
3	บุญญะศาสตร์	ทำเส้นก๋วยเตี๋ยว	25	เมืองอุตรดิตถ์	055-411179
4	โรงสีคะวีรัตน์	สีข้าว (กำลังสีสูงสุดของ ร้านสีข้าว 50 เกวียน/วัน)	25	เมืองอุตรดิตถ์	055-411677

ที่	ชื่อโรงงาน	ประกอบกิจการ	จำนวน คนงาน	อำเภอ	โทรศัพท์
5	สหกรณ์การเกษตรเมือง อุตรดิตถ์ จำกัด	อบเมล็ดพืช สีข้าว และเก็บรักษา ข้าวเปลือกในไซโล กำลังการผลิต 40 เกวียน/วัน	9	เมืองอุตรดิตถ์	
6	โรงสีสหกรณ์การเกษตร เมืองอุตรดิตถ์	เก็บรักษา เมล็ดพืช	16	เมืองอุตรดิตถ์	055-409778
7	ลูกชิ้น พ.ล.	ทำลูกชิ้น	9	เมืองอุตรดิตถ์	
8	โรงสีศุภรักษ์	สีข้าว อบเมล็ดข้าวเปลือก และเก็บรักษา	14	เมืองอุตรดิตถ์	055-409693
9	ชุมนุมสหกรณ์จังหวัด อุตรดิตถ์ จำกัด	สีข้าว กำลังสีสูงสุดของร้านสีข้าว 60 เกวียน/วัน	11	เมืองอุตรดิตถ์	055-411067
10	สหกรณ์การเกษตรเมือง อุตรดิตถ์	สีข้าว กำลังสีสูงสุดของร้านสีข้าว 200 เกวียน/วัน	10	เมืองอุตรดิตถ์	
11	โรงเส้นก๋วยเตี๋ยวศรีขาววัง	ทำเส้นก๋วยเตี๋ยว	7	เมืองอุตรดิตถ์	055-441450
12	สมคิดเกษตรฟาร์ม	ผลิตอาหารสัตว์	10	เมืองอุตรดิตถ์	
13	ห้างหุ้นส่วนจำกัด พีชสิน	กระเพาะและอบเมล็ดพืช	10	เมืองอุตรดิตถ์	055-448218-9
14	บริษัท น้ำตาลไทย เอกลักษณ์ จำกัด	ผลิตน้ำตาลทรายจากอ้อย	875	เมืองอุตรดิตถ์	055-467241
15	บริษัท ไทยเอกลักษณ์ เพาเวอร์ จำกัด	นำขานอ้อยที่เป็นวัสดุเหลือใช้จาก โรงงานน้ำตาลมาผลิตเป็นพลังงาน ทดแทน ขนาด 50 MW	39	เมืองอุตรดิตถ์	089-8566926
16	บริษัท โรงสีข้าว ต. ประเสริฐอุตรดิตถ์ จำกัด	อบเมล็ดข้าว	10	เมืองอุตรดิตถ์	
17	ห้างหุ้นส่วนจำกัด โรงสียมบุญมา	อบเมล็ดข้าวเปลือก	3	เมืองอุตรดิตถ์	
18	ห้างหุ้นส่วนจำกัด ศรีโย ยอดพันธุ์ข้าว	ผลิตเมล็ดพันธุ์ข้าว	4	เมืองอุตรดิตถ์	
19	บริษัท โรงสีข้าว ต. ประเสริฐ อุตรดิตถ์ จำกัด	สีข้าว สีขาวนึ่ง กำลังสีสูงสุดของ ร้านสีข้าว 600 เกวียน/วัน และอบข้าวเปลือก	40	เมืองอุตรดิตถ์	
20	บริษัท โรงสีข้าว ต. ประเสริฐ อุตรดิตถ์ จำกัด	สีข้าว กำลังสีสูงสุดของร้านสีข้าว 400 เกวียน/วัน อบเมล็ดพืช และเก็บรักษา	20	เมืองอุตรดิตถ์	

ที่	ชื่อโรงงาน	ประกอบกิจการ	จำนวน คนงาน	อำเภอ	โทรศัพท์
21	ไม่มีชื่อโรงงาน	สีข้าว ชนิดแยกแกลบแยกรำ กำลังสีสูงสุดของร้านสีข้าว 25 เกวียน	5	เมืองอุตรดิตถ์	081-8876721
22	โรงสีเพชรเจริญ	สีข้าว กำลังสีสูงสุด 60 เกวียน/วัน และอบเมล็ดข้าวเปลือก	7	เมืองอุตรดิตถ์	055-412435
23	บริษัท ปุยเมืองเจริญ จำกัด	ผลิตปุยอินทรีย์ ปุยอินทรีย์เคมี และวัตถุดิบสำหรับผลิตปุย	7	เมืองอุตรดิตถ์	087-2003283
24	นายยศวร ทัพหสิริเวทย์	เก็บรักษาหรือลำเลียงพืช เมล็ดพืช หรือผลิตผลจากพืชในโกดัง	4	เมืองอุตรดิตถ์	
25	โรงสีป้อมจักรศิลป์	สีข้าวชนิดแยกแกลบแยกรำ (กำลังสี สูงสุดของร้านสีข้าว 80เกวียน/วัน)	9	เมืองอุตรดิตถ์	
26	สหกรณ์การเกษตรเพื่อ การตลาดลูกค้า อ.ก.ส. อุตรดิตถ์ จำกัด	ทำมันเส้น	7	เมืองอุตรดิตถ์	
27	บริษัท ไก่ไข่ในสวน จำกัด	การผลิตอาหารสัตว์	6	เมืองอุตรดิตถ์	092-7956144
28	บริษัท บี.เอ็ม.ฟู๊ดส์แอนด์ พอร์ค โปรดัคส์ จำกัด	ฆ่าสุกร ตัดแต่งชิ้นส่วนพร้อมบรรจุ ฯลฯ	30	เมืองอุตรดิตถ์	
29	บริษัท บี.เอ็ม.ฟู๊ดส์แอนด์ พอร์ค โปรดัคส์ จำกัด	ทำผลิตภัณฑ์อาหารสำเร็จรูปจาก เนื้อสัตว์ เช่น ลูกชิ้น หมูยอ หมูแดง ไส้กรอก ฯลฯ	20	เมืองอุตรดิตถ์	055-448424
30	ส.เจริญผล	แปรรูป เมล็ดมะม่วงหิมพานต์	10	เมืองอุตรดิตถ์	081-3478854
31	บี.เอ็ม.ฟีด มิลล์	การผลิตอาหารสัตว์	14	เมืองอุตรดิตถ์	055-448424
32		สีข้าว (กำลังสีสูงสุดของร้านสีข้าว 20 เกวียน/วัน)	3	เมืองอุตรดิตถ์	055-449089
33	เกศนำชัย	สีข้าว กำลังสีสูงสุดของร้านสีข้าว 20 เกวียน/วัน	5	เมืองอุตรดิตถ์	
34	ตระกูลงาม	สีข้าว กำลังสีสูงสุดของร้านสีข้าว 4 เกวียน/วัน	1	เมืองอุตรดิตถ์	
35	ประสิทธิ์ฟาร์ม	ทำอาหารผสมสำหรับเลี้ยงสัตว์	10	เมืองอุตรดิตถ์	055-446356
36	สนั่นฟาร์ม	การผลิตอาหารสัตว์	5	เมืองอุตรดิตถ์	089-9593646
37	ห้างหุ้นส่วนจำกัด บัลลังก์ ฟาร์ม	ผลิตอาหารสัตว์	6	เมืองอุตรดิตถ์	081-3241597

ที่	ชื่อโรงงาน	ประกอบกิจการ	จำนวน คนงาน	อำเภอ	โทรศัพท์
38	โรงสีกิจไพศาล	สีข้าว กำลังสีสูงสุดของร้านสี ข้าว 10 เกวียน/วัน	2	ตรอน	
39	บริษัท สิริวัฒนาธัญกิจ จำกัด	สีข้าว กำลังสีสูงสุดของร้านสีข้าว 500 ก/วัน	15	ตรอน	
40	สหไพศาล	สีข้าว กำลังสีสูงสุดของร้านสีข้าว 20 เกวียน/วัน	7	ตรอน	055-491052-3
41	สหกรณ์การเกษตรเมืองต รอน จำกัด	ทำมันเส้น	4	ตรอน	
42	ห้างหุ้นส่วนจำกัด โรงสี โชคชนวัฒน์	อบเมล็ดข้าวเปลือก	13	ตรอน	
43	ห้างหุ้นส่วนจำกัด โรงสี โชคชนวัฒน์	สีข้าว กำลังสีสูงสุดของร้านสีข้าว 90 เกวียน/วัน	5	ตรอน	
44	บริษัท พีแอล ฟาร์ม กรุ๊ป จำกัด	ทำอาหารผสมหรืออาหารสำเร็จรูป เลี้ยงสัตว์	4	ตรอน	
45	ธนฟาร์ม	ผลิตอาหารสัตว์	5	ตรอน	081-9626215
46	บริษัท อุตสาหกรรมแป้ง มันกาญจนชัย จำกัด	ทำแป้งมันสำปะหลัง	22	ตรอน	055-411674
47	เทพกาพืชไร่	รับซื้อผลิตทางการเกษตร สีข้าวโพด	2	น้ำปาด	081-7860404
48	ร้านชัยอารีย์การเกษตร	สีข้าวโพด ทำมันเส้น	3	น้ำปาด	089-8595363
49	โรงฆ่าสัตว์อำเภอน้ำปาด	การฆ่าสัตว์และเก็บรักษาเนื้อสัตว์	6	น้ำปาด	
50	ธนินทร์พืชผล	สีเมล็ดข้าวโพดและทำมันเส้น	4	น้ำปาด	0848090469
51	กัปตันพืชผล	ทำมันเส้น สีข้าวโพด	10	น้ำปาด	
52	ฝนดาวพืชไร่	อบพืชหรือเมล็ดพืช กะเทาะเมล็ดหรือ เปลือกเมล็ดพืชและลำเลียงเก็บรักษา	0	บ้านโคก	089-8566578
53	คณะบุคคลคมกริชพืชไร่	สีเมล็ดข้าวโพด ลำเลียงและเก็บรักษา	6	บ้านโคก	
54	ศรีคำการค้า	สีเมล็ดข้าวโพด ลำเลียงและเก็บรักษา	5	บ้านโคก	084-4939139
55	ห้างหุ้นส่วนจำกัด บิ๊กบอส พืชไร่	สีเมล็ดข้าวโพด และทำมันเส้น	6	บ้านโคก	084-3808440
56	ส.เจริญฟาร์ม 2	สีข้าวโพดและเก็บรักษาลำเลียงหรือ ผลิตผลจากพืชในโกดัง	7	บ้านโคก	062-2701928

ที่	ชื่อโรงงาน	ประกอบกิจการ	จำนวน คนงาน	อำเภอ	โทรศัพท์
57	บริษัท ปุยอินทรีย์ อุดรดิตต์ จำกัด	ผลิตปุยอินทรีย์	17	พิชัย	055820581
58	บริษัท พิชัยธัญชาติ จำกัด	สีข้าวและสีข้าวหนึ่ง ขนาดกำลังการผลิต 1,000 ตัน/วัน	90	พิชัย	086-3065212
59	บริษัท ฟาร์มทองคำ (2561) จำกัด	อบเมล็ดพืชและเก็บรักษา	4	พิชัย	055-496086
60	บริษัท ดีไรซ์ กรุ๊ป จำกัด	การร่อน ล้าง คัด หรือแยกขนาดหรือ คุณภาพของผลิตผลเกษตรกรรม	9	พิชัย	089-4618234
61	โครงการปรับปรุง ประสิทธิภาพและคุณภาพ ผลิตผลการเกษตรของ สถาบันการเกษตรกร	ปรับปรุงเมล็ดพันธุ์พืช	4	พิชัย	081-6041753
62	นายอานันท์ เหล็กสิงห์	เก็บรักษาพืชผลทางการเกษตรในโกดัง	4	พิชัย	087-1943421
63	นายกวาง หารษา	สีข้าว กำลังสีสูงสุดของร้านสีข้าว 6 เกวียน/วัน	2	พิชัย	
64	นางรัตดา อินอิว	สีข้าว กำลังสีสูงสุดของร้านสีข้าว 4 เกวียน/วัน	1	พิชัย	
65	สหกรณ์การเกษตรเมือง ลับแล จำกัด	อบลดความชื้นข้าวเปลือก	2	ลับแล	055-431032
66	สหกรณ์การเกษตรเมือง ลับแล	สีข้าว กำลังสีสูงสุด 40 ก/ว และเก็บรักษาเมล็ดข้าวเปลือก	6	ลับแล	
67	บริษัท ดวงอุบลรัตน์ จำกัด	อบข้าวโพด	6	ทองแสนขัน	088-78924401
68	ส.เพิ่มผล	เก็บรักษาลำเลียงเมล็ดพืชทุกชนิด ในโกดัง เช่น เมล็ดข้าวโพด	2	ทองแสนขัน	089-2725230
69	บริษัท คนปั้นไฟ จำกัด	ผลิตกระถินปน	24	ทองแสนขัน	02-1732984
70	ลานมันวัชระ	ทำมันเส้น	4	ทองแสนขัน	
71	แสนขันพืชผล	อบและเก็บรักษาเมล็ดพืช	3	ทองแสนขัน	
72	นายธงชัย โรจนพานิช	ทำมันแท่ง	2	ทองแสนขัน	081-7853272
73	ห้างหุ้นส่วนจำกัด ปกรณ์ อุตสาหกรรม	ทำเคมีภัณฑ์ สารเคมี หรือวัสดุเคมี เช่น ผงแคลเซียมคาร์บอเนต ใช้ สำหรับผสมอาหารสัตว์	8	ทองแสนขัน	

ที่	ชื่อโรงงาน	ประกอบกิจการ	จำนวน คนงาน	อำเภอ	โทรศัพท์
74	ห้างหุ้นส่วนจำกัด ปกรณ์ อุตสาหกรรม	การเตรียมวัสดุอื่นเพื่อผสมทำปุ๋ย	8	ทองแสนขัน	089-6094828
75	สหกรณ์การเกษตรเมือง ตรอน จำกัด	อบเมล็ดพืชทุกชนิด	4	ทองแสนขัน	055-491107
76	เรณูพืชไร่	อบพืชผลทางการเกษตร ลำเลียง และเก็บรักษา	7	ทองแสนขัน	081-9716645
77	สหกรณ์การเกษตรปฏิรูป ที่ดินหนองกอก จำกัด	ทำมันเส้น	3	ทองแสนขัน	
78	สิทธิพรพืชผล	ทำมันเส้น	2	ทองแสนขัน	
79	บริษัท กว๋อติง จำกัด	ผลิตเม็ดสาकु	12	ทองแสนขัน	081-8866394
80	โรงฆ่าสัตว์บ้านหนองหิน	การฆ่าสัตว์ชำแหละและถนอมเนื้อสัตว์	18	ทองแสนขัน	089-9609114

ที่มา : สำนักงานอุตสาหกรรมจังหวัดอุดรดิตถ์ ข้อมูล ณ วันที่ 10 มิถุนายน 2564

16.3 ข้อมูลโรงสีข้าวของจังหวัดอุดรดิตถ์ (สำนักงานพาณิชย์จังหวัดอุดรดิตถ์)

ที่	ชื่อประกอบ พาณิชย์กิจ	กำลังการผลิต (ตัน/๒๔ ชม)	ความจุ (ตัน)	สถานที่ประกอบ พาณิชย์กิจ	โทรศัพท์
โรงสีขนาดใหญ่					
1	บริษัท โรงสีข้าว ต.ประเสริฐ อุดรดิตถ์จำกัด (หยุดการดำเนินงานธุรกิจโรงสี)	400	เก็บข้าว รวมกัน 1	335 หมู่ 8 ถ.วังโปร้ง-ปรายราง ต.วังกะพ้อ อ.เมือง	081-8882543
2	บริษัท โรงสีข้าว ต.ประเสริฐ อุดรดิตถ์จำกัด	600	และ 2 37,400	335/๒ หมู่ 8 ถ.วังโปร้ง-ปรายราง ต.วังกะพ้อ อ.เมือง	081-8882543
3	บริษัท พิชัยธัญชาติ จำกัด	1000	9350	55 หมู่ 5 ต.ไร่อ้อย อ.พิชัย	085-6613695
4	บริษัท ศุภรักษ์ อินเตอร์ไรซ์ จำกัด	750	50000	175 หมู่ 4 ถ.บรมอาสน์ ต.บ้านเกาะ อ.เมือง	055-409693

ที่	ชื่อประกอบ พาณิชย์กิจ	กำลังการผลิต (ตัน/๒๔ ชม)	ความจุ (ตัน)	สถานที่ประกอบ พาณิชย์กิจ	โทรศัพท์
โรงสีขนาดกลาง					
1	โรงสีสหกรณ์การเกษตรเมือง อุดรดิตถ์ จำกัด	200	20,000	184/1 หมู่ 6 ถ.อุดรดิตถ์-วังกะพี้ ต.บ้านเกาะ อ.เมือง อุดรดิตถ์ สำนักงาน ใหญ่) เลขที่ 86 หมู่ที่ 4 ต.จี้วังาม อ.เมืองอุดรดิตถ์ (จุดรับซื้อ)	055-442458
2	บริษัท โรงสีโชคชนวัฒน์ จำกัด	200	10,600	39/1 หมู่ 10 ต.บ้านแก่ง อ.ตรอน	055-825801
โรงสีขนาดเล็ก					
1	โรงสีชุมชนสหกรณ์การเกษตร อุดรดิตถ์ จำกัด	60	4,000	181 หมู่ 4 ถ.บรม อาสน์ อ.เมือง	055-407767
2	สหกรณ์การเกษตรเมืองลับแล จำกัด	40	2,500	61/2 หมู่ 7 ต.ทุ่งยั้ง อ.ลับแล	055-815067
3	โรงสีสหไพศาล	20	500	86 หมู่ 4 ถ.ตรอน- ท่าสัก ต.วังแดง อ.ตรอน	055-491052- 3,089-8397017
4	โรงสีกิจไพศาล	10	500	51 หมู่ 5 ต.วังแดง อ.ตรอน	055-4491019
5	โรงสีเกศนาชัย	20	300	39/1 หมู่ 3 ต.ผาจุก อ.เมือง	089-9602915

ที่มา : สำนักงานพาณิชย์จังหวัดอุดรดิตถ์ ข้อมูล ณ วันที่ 10 มิถุนายน 2564

16.4 ข้อมูลโรงสีข้าวของจังหวัดอุดรดิตถ์ (สำนักงานสหกรณ์จังหวัดอุดรดิตถ์) เพิ่มเติมสหกรณ์รวมข้าว

ที่	ผู้ประกอบการ/สหกรณ์	ที่อยู่	โทรศัพท์
1	โรงสีสหกรณ์การเกษตรปฏิรูปที่ดิน หนองกอก จำกัด	2/4 หมู่ 7 ต.ป่าคาย อ.ทองแสนขัน จ.อุดรดิตถ์,	084-777-2873

ที่มา : สำนักงานสหกรณ์จังหวัดอุดรดิตถ์ ข้อมูล ณ วันที่ 10 มิถุนายน 2564

16.5 ข้อมูลทำข้าวของจังหวัดอุดรดิตถ์ (สำนักงานพาณิชย์จังหวัดอุดรดิตถ์)

ที่	ชื่อประกอบ พาณิชย์กิจ	รายชื่อผู้ประกอบการ	ความจุ (ตัน)	สถานที่ประกอบพาณิชย์กิจ	โทรศัพท์
1.	ชุมนุมสหกรณ์เมืองพิชัย จำกัด	ชุมนุมสหกรณ์เมืองพิชัย จำกัด	500	99 หมู่ 9 ต.คอรุม อ.พิชัย (สำนักงาน ใหญ่) 256 หมู่ 7 ต.วังกะพ้อ อ.เมือง (สำนักงานสาขา)	055-040135
2.	บารมีกระทิงทองสอง	นางสุชาดา เมืองนก		113/2 หมู่ 3 ต.หาดกรวด อ.เมือง	089- 9604225
3	สหกรณ์การเกษตรเมือง ตรอน จำกัด	สหกรณ์การเกษตรเมือง ตรอน จำกัด	3,000	(สำนักงานใหญ่) 98/5 หมู่ 2 ต.วังแดง อ.ตรอน (สำนักงานสาขา) เลขที่ 123/1 หมู่ 7 ต.ป่าคาย อ.ทองแสนขัน	055-419107
4	กลุ่มเกษตรกรทำนาบ้านร้อง ประตู	กลุ่มเกษตรกรทำนาบ้าน ร้องประตู	500	32/3 หมู่ 1 ต.บ้านแก่ง อ.ตรอน	055-451365
5	สหกรณ์เกษตรบ้านวังตะคร้อ	สหกรณ์เกษตรบ้านวัง ตะคร้อ	500	34/7 หมู่ 10 ต.บ้านแก่ง อ.ตรอน	055-825743
6	สหกรณ์ผู้ใช้น้ำสถานีสูบน้ำมา ด้วยไฟฟ้าบ้านน้ำอ่าง จำกัด	สหกรณ์ผู้ใช้น้ำสถานีสูบน้ำ น้ำมาด้วยไฟฟ้าบ้าน น้ำอ่าง จำกัด	500	114 หมู่ 4 ต.น้ำอ่าง อ.ตรอน	083- 8717098,08 7-3079098
7	ห้างหุ้นส่วนจำกัดไทย ประเสริฐบ้านแก่ง	ห้างหุ้นส่วนจำกัดไทย ประเสริฐบ้านแก่ง	500	37/3 หมู่ 10 ต.บ้านแก่ง อ.ตรอน	055-825679
8	ทำข้าวปากอ	นายธันอนันต์ ธนะเดชสิริพงษ์		127/7 หมู่ 12 ต.วังแดง อ.ตรอน	081- 6040416
9	กลุ่มเกษตรกรทำนาบ้านแก่ง	กลุ่มเกษตรกรทำนา บ้านแก่ง		101 หมู่ที่ 5 ต.บ้านแก่ง อ.ตรอน	
10	สหกรณ์ผู้ใช้น้ำสถานีสูบน้ำ ด้วยไฟฟ้าบ้านไร่ จำกัด	สหกรณ์ผู้ใช้น้ำสถานี สูบน้ำด้วยไฟฟ้า บ้านไร่ จำกัด		262 หมู่ 5 ต.น้ำอ่าง อ.ตรอน	089- 9607576
11	พรอูษาพืชผล	นางพรอูษา ชัยอ่อน		146/3 หมู่ที่ 7 ต.หาดสองแคว อ.ตรอน	089- 9605489

ที่	ชื่อประกอบพาณิชย์กิจ	รายชื่อผู้ประกอบการ	ความจุ (ตัน)	สถานที่ประกอบพาณิชย์กิจ	โทรศัพท์
12	สหกรณ์การเกษตรวังแดง ๒ จำกัด	สหกรณ์การเกษตรวังแดง ๒ จำกัด	4,000	25/3 ต.วังแดง อ.ตรอน	055-451101
13	บจก.โรงสีข้าว ต.ประเสริฐอุดรดิตถ์ (สาขา)	บจก.โรงสีข้าว ต.ประเสริฐอุดรดิตถ์ (สาขา)		109 หมู่ 1 ต.ไร่อ้อย อ.พิชัย	089-7089964
14	สหกรณ์ผู้ใช้น้ำสถานีสูบน้ำมาด้วยไฟฟ้าบ้านโคกหม้อ จำกัด	สหกรณ์ผู้ใช้น้ำสถานีสูบน้ำมาด้วยไฟฟ้าบ้านโคกหม้อ จำกัด		52 หมู่ 5 อ.พิชัย-บ้านโคก ต.ท่ามะเพ็ญ อ.พิชัย	055-831511
15	สหกรณ์การเกษตรท่าพญา	สหกรณ์การเกษตรท่าพญา	500	999 หมู่ 1 ต.ท่าพญาแมน อ.พิชัย	055-484112
16	สหกรณ์ผู้ใช้น้ำสถานีสูบน้ำด้วยไฟฟ้าบ้านท้ายวัดพญาปันแดน จำกัด	สหกรณ์ผู้ใช้น้ำสถานีสูบน้ำด้วยไฟฟ้าบ้านท้ายวัดพญาปันแดน จำกัด	500	266/2 หมู่ 3 ต.ท่าพญาแมน อ.พิชัย	055-48166
17	สหกรณ์การเกษตรเต่าไหใต้	สหกรณ์การเกษตรเต่าไหใต้		1 หมู่ 4 ต.ท่าสัก อ.พิชัย	086-737565
18	สหกรณ์ผู้ใช้น้ำสถานีสูบน้ำมาด้วยไฟฟ้าบ้านวังพะเนียด จำกัด	สหกรณ์ผู้ใช้น้ำสถานีสูบน้ำมาด้วยไฟฟ้าบ้านวังพะเนียด จำกัด		1/3 หมู่ 9 ต.ในเมือง อ.พิชัย	055-542196
19	สหกรณ์ผู้ใช้น้ำสถานีสูบน้ำมาด้วยไฟฟ้าคอรุม จำกัด	สหกรณ์ผู้ใช้น้ำสถานีสูบน้ำมาด้วยไฟฟ้าคอรุม จำกัด	500	50/2 หมู่ 11 ต.คอรุม อ.พิชัย	055-831264
20	สหกรณ์ผู้ใช้น้ำสถานีสูบน้ำมาด้วยไฟฟ้าบ้านดอนโพ จำกัด	สหกรณ์ผู้ใช้น้ำสถานีสูบน้ำมาด้วยไฟฟ้าบ้านดอนโพ จำกัด		36/3 หมู่ 3 ต.บ้านหม้อ อ.พิชัย	055-421138
21	สหกรณ์นิคมพิชัยพัฒนา จำกัด	สหกรณ์นิคมพิชัยพัฒนา จำกัด		84 หมู่ 7 ต.ท่ามะเพ็ญ อ.พิชัย	055-402057
22	สหกรณ์การเกษตรบ้านหม้อ จำกัด	สหกรณ์การเกษตรบ้านหม้อ จำกัด		9/4 หมู่ 7 ต.บ้านหม้อ อ.พิชัย	055-421750
23	สหกรณ์การเกษตรพิชัย จำกัด	สหกรณ์การเกษตรพิชัย จำกัด	500	344/3 หมู่ 3 ต.ในเมือง อ.พิชัย (สำนักงานใหญ่) 525 หมู่ 1 อ.วังกะพืด-ตรอน-พิชัย ต.ท่าสัก อ.พิชัย (สำนักงานสาขา)	055-421318
24	ห้างหุ้นส่วนจำกัด จัวยเจริญกิจ	ห้างหุ้นส่วนจำกัด จัวยเจริญกิจ	3,000	92/5 หมู่ 2 ต.นาอิน อ.พิชัย (สำนักงานใหญ่)	055-823123
25	ห้างหุ้นส่วนจำกัด โชคทองชัย	ห้างหุ้นส่วนจำกัด โชคทองชัย		156 หมู่ที่ 1 ต.คอรุม อ.พิชัย (สำนักงานใหญ่) 112/4 หมู่ 10 ต.ศรีนคร อ.ศรีนคร จ.สุโขทัย (สำนักงานสาขา)	081-5330500

ที่	ชื่อประกอบ พาณิชย์กิจ	รายชื่อผู้ประกอบการ	ความจุ (ตัน)	สถานที่ประกอบพาณิชย์กิจ	โทรศัพท์
26	ท่าข้าวยุทธกิจไพศาล	นายยุทธ ต้อยน้อย		156 หมู่ที่ 8 ต.บ้านโคก อ.พิชัย	087- 2122472
27	ธนชัยรุ่งเรือง	นายไกรสร เดชคงคา		156 หมู่ที่ 2 ตำบลบ้านดารา อำเภอพิชัย	089- 9602524
28	ท่าข้าวศรีเมืองสิงห์	นางธัญญ์จิรา โกมลเกียรติทวี		182 หมู่ที่ 2 ตำบลพญาแมน อำเภอพิชัย	094- 6146887
29	สหกรณ์การเกษตรปฏิรูป ที่ดินนาอิน จำกัด	สหกรณ์การเกษตรปฏิรูป ที่ดินนาอิน จำกัด	500	7/7 หมู่ที่ 1 ต.นาอิน อ.พิชัย	055-479935
30	ท่าข้าวบ้านไร่อ้อย	นายศักดิ์ดา ศรีทรง		159 หมู่ที่ 5 ตำบลไร่อ้อย อำเภอพิชัย	081- 03699833
31	ปิ่นพนา แสทวิสุข	ปิ่นพนา แสทวิสุข	40	78/3 หมู่ 5 ต.ด่านแม่คำมัน อ.ลับแล	087-516788
32	สหกรณ์การเกษตรปฏิรูป ที่ดินหนองกอก จำกัด	สหกรณ์การเกษตรปฏิรูป ที่ดินหนองกอก จำกัด	1,000	5 หมู่ที่ 7 ต.ป่าคาย อ.ทองแสนขัน	055-415321
33	สหกรณ์การเกษตร ทองแสนขัน จำกัด	สหกรณ์การเกษตร ทองแสนขัน จำกัด	500	185 หมู่ 9 ต.บ่อทอง อ.ทองแสนขัน (สำนักงานใหญ่) 101 หมู่ 3 ต.บ่อทอง อ.ทองแสนขัน(สำนักงานสาขา) 105 หมู่ 3 ต.บ่อทอง อ.ทองแสนขัน (สำนักงานสาขา)	055-418031
34	กำไรพีช	นายทวย ชิงหอม	360	119 หมู่ 13 ต.ผักขวาง อ.ทองแสนขัน	081- 9482265
35	บริษัท เรณู แสงเดือนพีชไร้ จำกัด	บริษัท เรณู แสงเดือน พีชไร้ จำกัด	2,000	151/1 หมู่ 1 ต.ป่าคาย อ.ทองแสนขัน (สำนักงานใหญ่) 156 หมู่ที่ 2 ต.บ่อทอง อ.ทองแสนขัน (สำนักงานสาขา)	081- 9716645
36	กลุ่มเกษตรกรกรทำนาบ่อทอง	กลุ่มเกษตรกรกรทำนา บ่อทอง	300	102 ต.บ่อทอง อ.ทองแสนขัน	086- 2006062
37	กลุ่มเกษตรกรกรทำนา หาดสองแคว	กลุ่มเกษตรกรกรทำนา หาดสองแคว	500	5/3 หมู่ที่ 4 ต.หาดสองแคว อ.ทองแสนขัน	081- 7853974
38	โชคมาบุญลือ	นายสมควร มาบุญลือ		99 หมู่ที่ 4 ต.ป่าคาย อ.ทองแสนขัน	087- 5858861

ที่มา : สำนักงานพาณิชย์จังหวัดอุดรดิตถ์ ข้อมูล ณ 8 มิถุนายน 2564

17. ศูนย์เทคโนโลยีเกษตรและนวัตกรรม (Agritech and Innovation Center : AIC)

เพื่อเป็นแหล่งบริการเกษตรกรที่รวบรวมองค์ความรู้ทางด้านเทคโนโลยีและนวัตกรรมการเกษตร ศูนย์ AIC จังหวัดอุดรธานี มีความพร้อมในการถ่ายทอดองค์ความรู้จาก Innovation Catalog จำนวน 5 เรื่อง ได้แก่

1. การเพาะปลูกมะขามหวานระยะคาบหมูเชิงพาณิชย์

รายละเอียด : ปัญหาเรื่องมะขามมีการพักต้น มะขามต้นแก่ไม่ได้รับการตัดแต่งกิ่งทำสาว ทำให้ผลผลิตออกมาไม่สม่ำเสมอ มีปัญหาเรื่องแมลงศัตรูพืชรบกวน โดยเฉพาะหนอนคืบ และหนอนเจาะฝัก นอกจากนี้เมื่อมะขามถึงระยะเก็บเกี่ยวแล้ว ยังมีความเสี่ยงที่มะขามจะเกิดเชื้อราในฝัก ทำให้เกษตรกรมีความเสี่ยงที่จะสูญเสียรายได้ ปกติการแก้ปัญหาดังกล่าวต้องใช้วิธีการตัดแต่งหนัก แต่เกษตรกรไม่สนใจที่จะปฏิบัติเท่าที่ควร เนื่องจากจะทำให้ขาดรายได้ประมาณ 2-3 ปี ในระหว่างที่รอให้ต้นมะขามเจริญต้นกิ่งก้านอีกรอบ ดังนั้น จึงควรมีการส่งเสริมให้เกษตรกรเพาะปลูกมะขามหวานระยะคาบหมูเชิงพาณิชย์ เนื่องจาก ราคาผลผลิตสูงกว่ามะขามฝักสุกประมาณ 2-3 เท่า เพื่อทดแทนรายได้ที่หายไปและเป็นการสร้างห่วงโซ่คุณค่าใหม่ให้กับทรัพยากรพื้นถิ่นมะขามหวาน เทคโนโลยีด้านการจัดการดิน ธาตุอาหารพืช และต้นมะขาม ประกอบด้วย 4 เทคโนโลยี 1) เทคโนโลยีการวิเคราะห์ดิน เพื่อการจัดการดินอย่างถูกต้องและเหมาะสม 2) โปรแกรม ปุ๋ยรายแปลงอุดรธานี สำหรับให้คำแนะนำการจัดการดินตามผลวิเคราะห์ดิน ที่คิดค้นโดยห้องปฏิบัติการกลุ่มวิจัยดินและปุ๋ย คณะเกษตรศาสตร์ มหาวิทยาลัยราชภัฏอุดรธานี 3) การตัดแต่งกิ่ง เตรียมต้น 4) การใช้เอพิฟอนอย่างเหมาะสม

ประเภทผลงาน : องค์ความรู้

หมวดหมู่/Innovation Catalogue : บริหารจัดการ

ประเภท/รูปแบบของ Innovation Catalogue : เทคโนโลยีการเกษตร

นำไปใช้ประโยชน์ในการเกษตรด้าน : - พืช (มะขามหวาน)

สายการผลิตที่เกี่ยวข้อง :

- ต้นน้ำ-ก่อนการผลิต(Pre-Harvest) - ต้นน้ำ-การผลิต(Harvest)

ประโยชน์ที่ได้รับ :

- ลดต้นทุน - เพิ่มผลผลิตและคุณภาพ
- เพิ่มมูลค่า - ลดความเสี่ยง

เจ้าของผลงาน : นางสาวพนีย์ แสงมณี, นายเอกพล จันธุ์, นายวีระศักดิ์ จันทร์ชัย

2. การลดความเสียหายจากปัญหาช่อดอกแห้งในมะม่วงหิมพานต์

รายละเอียด : สาเหตุที่ผลผลิตของมะม่วงหิมพานต์ไม่ได้คุณภาพมาจาก สภาพดินที่ไม่ได้รับการบำรุงที่ถูกวิธี ความอุดมสมบูรณ์ของดินต่ำ ส่วนใหญ่เกษตรกรปลูกทิ้งไว้เพื่อรอเก็บผลผลิต การปลูกแบบไม่บำรุงรักษา และสภาพความแห้งแล้งในพื้นที่ ทำให้ตอนที่มะม่วงหิมพานต์ออกดอกมามากมี “อาการช่อดอกแห้ง ผสมเกสรไม่ติด ไม่สามารถพัฒนาเป็นผลมะม่วงหิมพานต์ได้” สำหรับส่วนที่พัฒนาเป็นผลได้ก็มีผลผลิตที่ไม่สมบูรณ์ มีขนาดเล็ก ไม่เป็นที่ต้องการของตลาด พบการระบาดของโรคและแมลงอันเกิดจากขาดการดูแลรักษาสวนมะม่วงหิมพานต์ และความแปรปรวนของสภาพอากาศ เทคโนโลยีด้านการจัดการดิน ธาตุอาหารพืช และต้นมะม่วงหิมพานต์ ประกอบด้วย 4 เทคโนโลยี 1) เทคโนโลยีการวิเคราะห์ดิน ด้วยชุดทดสอบดินอย่างง่าย เพื่อการจัดการดินอย่างถูกต้องและเหมาะสม 2) โปรแกรม ปุ๋ยรายแปลงอุดรธานี สำหรับให้คำแนะนำการจัดการดินตามผลวิเคราะห์ดิน ที่คิดค้นโดยห้องปฏิบัติการกลุ่มวิจัยดินและปุ๋ย คณะเกษตรศาสตร์ มหาวิทยาลัย

ราชภัฏอุดรธานี 3) การตัดแต่งกิ่ง เตรียมต้นมะม่วงหิมพานต์ การป้องกันกำจัดโรคและแมลง 4) การใช้ธาตุอาหารพืชที่คิดค้นโดยห้องปฏิบัติการกลุ่มวิจัยดินและปุ๋ย คณะเกษตรศาสตร์ มหาวิทยาลัยราชภัฏอุดรธานี

ประเภทผลงาน : องค์ความรู้

หมวดหมู่/Innovation Catalogue : บริหารจัดการ

ประเภท/รูปแบบของ Innovation Catalogue : เทคโนโลยีการเกษตร

นำไปใช้ประโยชน์ในการเกษตรด้าน : - พืช (การเพาะปลูกมะม่วงหิมพานต์คุณภาพ)

สายการผลิตที่เกี่ยวข้อง :

- ต้นน้ำ-ก่อนการผลิต(Pre-Harvest) - ต้นน้ำ-การผลิต(Harvest)
- กลางน้ำ

ประโยชน์ที่ได้รับ :

- ลดต้นทุน - เพิ่มผลผลิตและคุณภาพ
- ลดความเสี่ยง

เจ้าของผลงาน : นางสาวพจนีย์ แสงมณี, นายชนดล แสงวลาภ

3. ชุดกำจัดก๊าซไฮโดรเจนซัลไฟด์ในก๊าซชีวภาพ

รายละเอียด : เป็นนวัตกรรมที่ใช้กำจัดก๊าซไฮโดรเจนซัลไฟด์ หรือก๊าซไข่เน่าในก๊าซชีวภาพ เพื่อลดอันตรายต่อสุขภาพผู้ใช้งาน และลดความเสียหายของเครื่องยนต์

ประเภทผลงาน : นวัตกรรม/เทคโนโลยี

หมวดหมู่/Innovation Catalogue : พลังงานทดแทน

ประเภท/รูปแบบของ Innovation Catalogue : เทคโนโลยีการเกษตร

นำไปใช้ประโยชน์ในการเกษตรด้าน :

- ปศุสัตว์ (สุกร (หมู), โค (วัว) นม)

สายการผลิตที่เกี่ยวข้อง :

- ปลายน้ำ

ประโยชน์ที่ได้รับ :

- ลดความเสี่ยง

เจ้าของผลงาน : เจษฎา มิ่งฉาย

4. ชุดกำจัดก๊าซไฮโดรเจนซัลไฟด์ในก๊าซชีวภาพ

รายละเอียด : เป็นนวัตกรรมที่ใช้กำจัดก๊าซไฮโดรเจนซัลไฟด์ หรือก๊าซไข่เน่าในก๊าซชีวภาพ เพื่อลดอันตรายต่อสุขภาพผู้ใช้งาน และลดความเสียหายของเครื่องยนต์

ประเภทผลงาน : นวัตกรรม/เทคโนโลยี

หมวดหมู่/Innovation Catalogue : พลังงานทดแทน

ประเภท/รูปแบบของ Innovation Catalogue : เทคโนโลยีการเกษตร

นำไปใช้ประโยชน์ในการเกษตรด้าน :

- ปศุสัตว์ (สุกร (หมู), โค (วัว) นม)

สายการผลิตที่เกี่ยวข้อง :

- ปลายน้ำ

ประโยชน์ที่ได้รับ :

- ลดความเสี่ยง

เจ้าของผลงาน : เจษฎา มิ่งฉาย

5. โรงเรือนเพาะเห็ดระบบปิดแบบใช้เทคโนโลยี

รายละเอียด : โรงเรือนเพาะเห็ดระบบปิดแบบใช้เทคโนโลยี เป็นโรงเรือนแบบอาคารปิดลักษณะองค์อาคารคอนกรีตเสริมเหล็ก มีการออกแบบองค์อาคารแต่ละส่วนเพื่อช่วยควบคุมสภาพแวดล้อม และใช้เทคโนโลยีควบคุมสภาพแวดล้อมภายในโรงเรือนให้เหมาะสมต่อการเจริญเติบโตของเห็ด การเพาะเห็ดนางฟ้าในโรงเรือนแบบปิด สามารถควบคุมโรคพืชได้ดีกว่าการเพาะในโรงเรือนทั่วไป ทำให้ไม่ต้องใช้ยาฆ่าแมลงในการเพาะปลูก

ประเภทผลงาน : นวัตกรรม/เทคโนโลยี

หมวดหมู่/Innovation Catalogue : โรงเรือนอัจฉริยะ

ประเภท/รูปแบบของ Innovation Catalogue : IoT

นำไปใช้ประโยชน์ในการเกษตรด้าน :

- พืช (เห็ดนางฟ้าภูฐาน)

สายการผลิตที่เกี่ยวข้อง :

- ต้นน้ำ-ก่อนการผลิต(Pre-Harvest) - ต้นน้ำ-การผลิต(Harvest)

ประโยชน์ที่ได้รับ :

- ลดต้นทุน - เพิ่มผลผลิตและคุณภาพ
- เพิ่มมูลค่า - ลดความเสี่ยง

เจ้าของผลงาน : ผู้ช่วยศาสตราจารย์ศิวต์ม์ กมลคุณานนท์, ผู้ช่วยศาสตราจารย์ ดร.นพรัตน์ ธรรมวงษา

18. ข้อมูลคนพิการที่ประกอบอาชีพเกษตรกร

อำเภอเมืองอุตรดิตถ์		จำนวน 189 คน	อำเภอพิชัย		จำนวน 110 คน	อำเภอปากท่า		จำนวน 8 คน
1	ตำบลท่าอิฐ	7	31	ตำบลท่าสัก	14	60	ตำบลปากท่า	4
2	ตำบลวังกะพี้	18	32	ตำบลในเมือง	4	61	ตำบลสองคอน	2
3	ตำบลต่านนาขาม	22	33	ตำบลคอชุม	8	62	ตำบลบ้านเสี้ยว	2
4	ตำบลบ้านเกาะ	5	34	ตำบลท่ามะเฟือง	11	63	ตำบลสองห้อง	-
5	ตำบลผาจุก	10	35	ตำบลพญาแมน	5	อำเภอบ้านโคก		จำนวน 17 คน
6	ตำบลท่าเสา	7	36	ตำบลไร่ฮ้อย	13	64	ตำบลบ้านโคก	4
7	ตำบลหาดกรวด	14	37	ตำบลบ้านดารา	3	65	ตำบลม่วงเจ็ดต้น	2
8	ตำบลคู้งตะเภา	20	38	ตำบลบ้านหม้อ	2	66	ตำบลนาขุม	2
9	ตำบลน้ำริด	10	39	ตำบลบ้านโคก	5	67	ตำบลป่อเปีย	9
10	ตำบลป่าเช่า	7	40	ตำบลนาอิน	28	รวมทั้งสิ้น 660 คน		
11	ตำบลวังงาม	10	41	ตำบลนายาง	17			
12	ตำบลวังดิน	6	อำเภอทองแสนขัน		จำนวน 39 คน	ที่มา : สำนักงานพัฒนาสังคมและความมั่นคงของมนุษย์จังหวัดอุตรดิตถ์ ข้อมูล ณ วันที่ 11 มิ.ย. 2564 มีลูกหนี้ทั้งหมด 1,275 ราย มีลูกหนี้ที่ทำอาชีพเกษตรกร 660 ราย		
13	ตำบลบ้านด่าน	9	42	ตำบลฝักขวง	10			
14	ตำบลขุนฝาง	6	43	ตำบลป่าคายน	9			
15	ตำบลหาดจิว	23	44	ตำบลป่อทอง	11			
16	ตำบลแสนตอ	6	45	ตำบลน้ำพี้	9			
17	ตำบลถ้ำฉลอง	9	อำเภอท่าปลา		จำนวน 61 คน			
อำเภอลับแล		จำนวน 86 คน	46	ตำบลท่าปลา	16			
18	ตำบลศรีพนมมาศ	3	47	ตำบลร่วมจิต	4			
19	ตำบลทุ่งยั้ง	8	48	ตำบลจรมิ	13			
20	ตำบลไผ่ล้อม	10	49	ตำบลผาเลือด	16			
21	ตำบลฝายหลวง	16	50	ตำบลหาดล้า	5			
22	ตำบลแม่พูล	20	51	ตำบลน้ำหมัน	5			
23	ตำบลชัยจุมพล	16	52	ตำบลนางพญา	2			
24	ตำบลน่านกกก	2	อำเภอน้ำปาด		จำนวน 47 คน			
25	ตำบลต่านแม่คำมัน	11	53	ตำบลแสนตอ	5			
อำเภอตรอน		จำนวน 103 คน	54	ตำบลบ้านฝาย	5			
26	ตำบลบ้านแก่ง	36	55	ตำบลเด่นเหล็ก	7			
27	ตำบลวังแดง	24	56	ตำบลน้ำไคร้	19			
28	ตำบลน้ำอ่าง	19	57	ตำบลน้ำไผ่	1			
29	ตำบลหาดสองแคว	12	58	ตำบลห้วยมุ่น	6			
30	ตำบลช่อยสูง	12	59	ตำบลท่าแฝก	4			

19. TPMAP ระบบบริหารจัดการข้อมูลการพัฒนาคนแบบชี้เป้า (Thai People Map and Analytics Platform)

อำเภอ	ครัวเรือนที่มีปัญหา	คนที่มีสภาพปัญหา	ครัวเรือนย้ายที่อยู่	คร.ที่มีสมาชิกคนเดียว/เสียชีวิต	อาชีพ/ครัวเรือน			
					เกษตรกร	รับจ้าง	ค้าขาย	อื่นๆ
เมืองอุดรธานี	569	1,690	14	0	178	60	80	251
ตรอน	609	4,210	1	1	168	125	29	249
ท่าปลา	1,138	4,309	0	0	473	385	52	228
น้ำปาด	250	1,012	0	0	161	61	28	0
ฟากท่า	5	5	0	0	1	0	1	3
บ้านโคก	133	220	0	0	87	17	0	29
พิชัย	808	2,392	0	0	492	486	97	1,317
ลับแล	361	1,218	6	1	134	159	42	26
ทองแสนขัน	59	158	0	0	19	13	3	24
รวม	3,932	15,214	21	2	1,713	1,306	332	2,127

19.1 TPMAP ระบบบริหารจัดการข้อมูลการพัฒนาคนแบบชี้เป้า แบบสรุปครัวเรือน จำแนกรายมิติ

อำเภอ	จำแนกรายมิติ																	
	มิติสุขภาพ						มิติความเป็นอยู่						มิติการศึกษา					
	คร	คน	สงเคราะห์		พัฒนาได้		คร	คน	สงเคราะห์		พัฒนาได้		คร	คน	สงเคราะห์		พัฒนาได้	
			คร	คน	คร	คน			คร	คน	คร	คน			คร	คน		
เมืองอุดรธานี	93	194	2	2	91	192	48	132	16	30	32	102	76	298	3	12	74	290
ตรอน	91	253	5	8	86	245	86	246	18	49	68	197	97	360	3	9	94	351
ท่าปลา	101	284	1	5	101	284	189	585	5	12	184	573	193	729	0	0	193	729
น้ำปาด	71	170	10	31	62	140	12	42	10	37	2	5	57	244	6	22	51	222
ฟากท่า	1	1	0	0	1	1	0	0	0	0	0	0	0	0	0	0	0	0
บ้านโคก	33	41	0	0	33	41	30	70	7	10	23	60	43	49	0	0	43	49
พิชัย	72	200	3	5	69	195	95	265	13	22	82	243	96	345	7	22	89	323
ลับแล	164	444	5	10	159	434	64	193	8	19	58	174	25	85	1	2	24	83
ทองแสนขัน	3	4	2	3	1	1	1	3	1	3	0	0	5	16	5	16	0	0
รวม	629	1,591	28	64	603	1,533	525	1,536	78	182	449	1,354	592	2,126	25	83	568	2,047

19.2 TPMAP ระบบบริหารจัดการข้อมูลการพัฒนาคนแบบชี้เป้า แบบสรุปครัวเรือน จำแนกรายมิติ

อำเภอ	จำแนกรายมิติ																	
	มิติรายได้						มิติการเข้าถึงบริการภาครัฐ						มิติอื่น ๆ					
	คร	คน	สงเคราะห์		พัฒนาได้		คร	คน	สงเคราะห์		พัฒนาได้		คร	คน	สงเคราะห์		พัฒนาได้	
			คร	คน	คร	คน			คร	คน	คร	คน			คร	คน	คร	คน
เมืองอุดรธานี	339	1,013	244	728	96	291	1	4	0	0	1	4	12	47	0	0	0	0
ตรอน	386	1,216	42	103	344	1,113	0	0	0	0	0	0	10	30	1	2	9	28
ท่าปลา	820	2,655	18	47	804	2,611	2	5	0	0	2	5	15	51	0	0	15	51
น้ำปาด	149	454	38	96	111	358	24	90	1	3	23	87	4	12	1	2	3	10
ฟากท่า	4	4	3	3	1	1	0	0	0	0	0	0	3	3	3	3	0	0
บ้านโคก	36	66	11	20	25	46	0	0	0	0	0	0	0	0	0	0	0	0
พิชัย	542	1,575	45	104	497	1,471	3	8	1	3	2	5	0	0	0	0	0	0
ลับแล	157	496	22	69	135	427	0	0	0	0	0	0	18	52	0	0	18	52
ทองแสนขัน	50	135	39	103	11	32	0	0	0	0	0	0	0	0	0	0	0	0
รวม	2,483	7,614	462	1,273	2,024	6,350	30	107	2	6	28	101	62	195	5	7	45	141

ที่มา : สำนักงานพัฒนาชุมชนจังหวัดอุดรธานี ข้อมูล ณ วันที่ 12 พฤษภาคม 2565

20. สถานการณ์ภัยต่างๆ ประสานปก. ข้อมูลตารางอำเภอไหนเกิดอัคคภัยกี่ครั้ง วาตภัยกี่ครั้ง
เพิ่มตารางเปรียบเทียบค่าฮอตสปอตปี 2564 -2565

20.1 สถานการณ์ภัยแล้ง

สถานการณ์ภัยแล้งในรอบ 3 ปีที่ผ่านมา

ปี พ.ศ. 2561 ไม่มีพื้นที่ประสบภัย

ปี พ.ศ. 2562 มีพื้นที่ประสบภัยแล้ง จำนวน 5 อำเภอ 20 ตำบล 150 หมู่บ้าน ราษฎรได้รับผลกระทบ 26,534 ครัวเรือน 68,871 คน

ปี พ.ศ. 2563

พื้นที่ประสบภัยแล้ง จำนวน 5 อำเภอ 20 ตำบล 146 หมู่บ้าน ราษฎรได้รับผลกระทบ 22,651 ครัวเรือน 54,176 คน พื้นที่การเกษตรได้รับความเสียหาย

- พืชไร่ 290 ไร่
- พืชสวน 18,470.50 ไร่

พื้นที่ประสบภัยแล้ง (ฝนแล้ง) จำนวน 3 อำเภอ 10 ตำบล 78 หมู่บ้าน ราษฎรได้รับผลกระทบ 13,523 ครัวเรือน 31,678 คน พื้นที่การเกษตรได้รับความเสียหาย

- นาข้าว 66,255 ไร่
- พืชไร่ 5,780 ไร่
- พืชสวน 70 ไร่

ที่มา : สำนักงานป้องกันและบรรเทาสาธารณภัยจังหวัดอุดรธานี

20.2 สถานการณ์อุทกภัย

อุทกภัย หมายถึง เหตุการณ์ที่มีน้ำท่วมพื้นดินสูงกว่าระดับปกติ ซึ่งมีสาเหตุจากมีปริมาณน้ำฝนมาก จนทำให้มีปริมาณน้ำส่วนเกินมาเติมปริมาณน้ำผิวดินที่มีอยู่ตามสภาพปกติ จนเกินขีดความสามารถ การระบายน้ำของแม่น้ำ ลำคลอง และยังมีสาเหตุมาจากการกระทำของมนุษย์ โดยการปิดกั้นการไหลของน้ำตามธรรมชาติ ทั้งเจตนาและไม่เจตนา จนเป็นอันตรายต่อชีวิตทรัพย์สินของประชาชนและสิ่งแวดลอม ทำให้เกิดน้ำท่วมขัง/น้ำล้นตลิ่ง และน้ำท่วมฉับพลัน (Flash Flood)

1) สถิติการเกิดอุทกภัยย้อนหลัง ตารางสถิติอุทกภัยจังหวัดอุดรธานีย้อนหลัง 3 ปี

ปี พ.ศ.	จำนวนครั้งที่เกิดภัย (ครั้ง)	จำนวนครัวเรือนที่ประสบภัย (ครัวเรือน)	พื้นที่ประสบภัย (อำเภอ)	พื้นที่ประสบภัย (ตำบล)	พื้นที่ประสบภัย (หมู่บ้าน)	ความเสียหาย / ผลกระทบ
2561	15	1,339	6	24	77	บ้านพักอาศัย 160 หลัง, นาข้าว 3,883 ไร่, พืชไร่ 574 ไร่, พืชสวน 25.75 ไร่, ฝาย 20 แห่ง, ไหล่ทาง 946 แห่ง, คอสะพาน 3 แห่ง, ถนน 22 สาย, สะพาน 5 แห่ง, คลองส่งน้ำ 1 แห่ง, ลำเหมือง 3 แห่ง, หูช้างของท่อลอด เหลี่ยม 2 แห่ง, ตลิ่ง 2 แห่ง
2562	8	803	4	14	101	นาข้าว 758 ไร่, ฝาย 3 แห่ง, บ้านพักอาศัย 157 หลัง, พืชไร่ 1,126 ไร่, กระบือ 1 ตัว, ถนน 2 สาย, ระบบประปาภูเขา 4 แห่ง, พืชสวน 78 ไร่, ศูนย์พัฒนาเด็กเล็ก 1 แห่ง, โรงเรียน 1 แห่ง, วัด 2 แห่ง, ลำห้วย 1 แห่ง, บ่อปลา 16 บ่อ, ลำเหมือง 1 แห่ง, หนองไม้ฝรั่ง, 9 ไร่, พืชอื่นๆ 10 ไร่
2563	9	5,114	9	47	355	พืชไร่ 3,369 ไร่ พืชสวน 930 ไร่ นาข้าว 8,591 ไร่ เปิด 50 ตัว กระบือ 13 ตัว สุกร 10 ตัว บ่อปลา 171 บ่อ พืชผักอื่นๆ 58.50 ไร่ - ถนน 71 สาย สะพาน 8 แห่ง พนังกั้นน้ำ 3 แห่ง ฝาย 19 แห่ง บล็อกคอนกรีต 2 แห่ง ท่อลอดเหลี่ยม 2 แห่ง คลองน้ำธรรมชาติ 2 แห่ง คอสะพาน 6 แห่ง ท่อระบายน้ำ 4 แห่ง คลอง 4 แห่ง ทำนบดินกั้นน้ำ 1 แห่ง ลำเหมือง 2 แห่ง สปิลเวย์ อ่างเก็บน้ำ 1 แห่ง คสล. 1 แห่ง ตลิ่ง 4 แห่ง คันดิน 1 แห่ง

2) พื้นที่เสี่ยงอุทกภัยในลักษณะต่างๆ

2.1) พื้นที่เสี่ยงภัยดินถล่ม จำนวน 26 ตำบล ได้แก่ ต.บ้านดำนานาขาม ต.วังดิน ต.แสนตอ ต.ถ้ำฉลอง ต.น้ำริด ต.ขุนฝาง ต.น้ำหมัน ต.ผาเลือด ต.จirim ต.นางพญา ต.หาดลำา ต.ท่าปลา ต.แม่พูล ต.ฝายหลวง ต.น่านกกก ต.บ้านฝาย ต.เด่นเหล็ก ต.น้ำไผ่ ต.ห้วยมุ่น ต.ท่าแฝก ต.ฟากท่า ต.สองคอน ต.บ่อเปี้ย ต.ม่วงเจ็ดต้น และ ต.บ่อทอง

2.2) พื้นที่เสี่ยงภัยน้ำป่าไหลหลาก จำนวน 32 ตำบล ได้แก่ ต.แสนตอ ต.วังดิน ต.จัวงาม ต.บ้านดำนานาขาม ต.ถ้ำฉลอง ต.น้ำริด ต.ท่าเสา ต.ผาจุก ต.บ้านด่าน ต.ท่าปลา ต.หาดลำา ต.น้ำหมัน ต.ผาเลือด ต.จirim ต.ร่วมจิต ต.ชัยจุมพล ต.ทุ่งยั้ง ต.ฝายหลวง ต.แสนตอ ต.บ้านฝาย ต.ฟากท่า ต.สองคอน ต.บ้านเสี้ยว ต.สองห้อง ต.นาขุม ต.ม่วงเจ็ดต้น ต.บ่อเปี้ย ต.บ้านโคก ต.ป่าคาย ต.ผักขวง ต.น้ำพี และ ต.บ่อทอง

2.3) พื้นที่เสี่ยงภัยน้ำล้นตลิ่ง น้ำท่วมขัง จำนวน 30 ตำบล ได้แก่ ต.บ้านเกาะ ต.ป่าเช่า ต.คิ่งตะเภา ต.วังกะพี้ ต.หาดกรวด ต.ท่าเสา ต.จัวงาม ต.บ้านด่าน ต.หาดจิว ต.ผาเลือด ต.ชัยจุมพล ต.ไผ่ล้อม ต.ทุ่งยั้ง ต.ด่านแม่คำมัน ต.โนนเมือง ต.บ้านดารา ต.ไร่อ้อย ต.ท่าสัก ต.คอรุม ต.บ้านหม้อ ต.ท่ามะเพือง ต.บ้านโคก ต.พญาแมน ต.นาอิน ต.นายาง ต.วังแดง ต.บ้านแก่ง ต.หาดสองแคว ต.น้ำอ่าง และ ต.ข่อยสูง

ประกาศพื้นที่ประสบภัยแล้งและฝนแล้ง 3 ปี (ตั้งแต่ปี 2561 - 2563) จังหวัดอุดรธานี

อำเภอ	ปี 2561		ปี 2562		ปี 2563	
	ตำบล	หมู่ที่	ตำบล	หมู่ที่	ตำบล	หมู่ที่
เมืองอุดรธานี			ขุนฝาง จัวงาม บ้านดำนานาขาม หาดกรวด แสนตอ	1 - 7 2,5,6,11,16 1 - 13 7,9 8	ขุนฝาง จัวงาม บ้านดำนานาขาม หาดกรวด ท่าเสา วังดิน น้ำริด แสนตอ ถ้ำฉลอง หาดจิว	1 - 7 1,2,11,16 1 - 11, 13 7,8,9 1 - 10 1 - 10 1,3,10 8 1 - 4 2,3,5,9
ตรอน					น้ำอ่าง บ้านแก่ง	5,8 5
ท่าปลา			ผาเลือด ท่าปลา จirim น้ำหมัน ร่วมจิต หาดลำา นางพญา	1 - 13 1,6,8 1 - 13 1 - 12 1 - 11 1 - 9 1 - 6	ผาเลือด ท่าปลา จirim น้ำหมัน ร่วมจิต หาดลำา นางพญา	5,8 2 - 12 4,5,7,8,9 1 - 12 4,7,8,11 1,2,4,5,9 1 - 6
น้ำปาด			แสนตอ น้ำไคร้ น้ำไผ่	2,3,4,5,6,7,9 1 - 9 1 - 8	แสนตอ น้ำไคร้ น้ำไผ่	1 - 9 1 - 9 1 - 8

อำเภอ	ปี 2561		ปี 2562		ปี 2563	
	ตำบล	หมู่ที่	ตำบล	หมู่ที่	ตำบล	หมู่ที่
			ท่าแฝก	1 - 9	ท่าแฝก บ้านฝาย เด่นเหล็ก ห้วยมุ่น	1 - 9 1 - 9 1 - 6 1 - 8
ฟากท่า			บ้านเสี้ยว สองห้อง ฟากท่า สองคอน	1 - 6 1 - 4 1,2,3,4,7,9,10,11 1,3,4,5,6,7,8,9	บ้านเสี้ยว สองห้อง ฟากท่า สองคอน	1 - 6 1 - 5 1 - 11 1 - 9
พิชัย	นายาง นาอิน	1 - 7 1 - 7	นายาง นาอิน ท่าสัก	1 - 7 1 - 7 10	นายาง นาอิน ท่าสัก	1 - 7 1 - 7 10
ลับแล					ฝายหลวง นานกกก แม่พูล	1 - 11 1 - 5 1 - 11
บ้านโคก			บ่อเปี้ย บ้านโคก ม่วงเจ็ดต้น นาขุม	1,2,3,7,8,9,10 1 - 7 1 - 7 1 - 7	บ่อเปี้ย บ้านโคก ม่วงเจ็ดต้น นาขุม	1,2,3,7,8,9,10 2,3,4,5,6,7 1 - 7 1 - 7
ทองแสนขัน			ผักขวาง บ่อทอง ป่าคาย น้ำพี	1 - 16 1 - 15 1 - 9 1 - 9		

ที่มา : สำนักงานป้องกันและบรรเทาสาธารณภัยจังหวัดอุดรดิตถ์ ข้อมูล ณ วันที่ 14 มิถุนายน 2564

3) สรุปสถานการณ์การเกิดจุดค่าความร้อน (Hotspot) ในพื้นที่จังหวัดอุดรดิตถ์ ปี 2565

ตามที่กระทรวงเกษตรและสหกรณ์ ได้กำหนดแนวทางป้องกันและแก้ไขปัญหาและแก้ไขปัญหาไฟป่า หมอกควัน และฝุ่นละอองขนาดเล็ก (PM_{2.5}) ปี 2564/65 และมอบหมายเกษตรและสหกรณ์จังหวัด ในฐานะผู้อำนวยการศูนย์ติดตามและแก้ไขปัญหาภัยพิบัติด้านการเกษตรจังหวัด ดำเนินการบูรณาการร่วมกับส่วนราชการทั้งภายในและภายนอกสังกัดกระทรวงเกษตรและสหกรณ์ ในการเฝ้าระวัง ติดตามสถานการณ์ที่ส่งผลต่อการเกิดปัญหา โดยกำหนดหน่วยงานในสังกัดกระทรวงเกษตรและสหกรณ์ในพื้นที่เป็นหน่วยรับผิดชอบหลักในการประสานงานและบูรณาการร่วมกับหน่วยงานต่างๆ ตามหลักการ “แบ่งคนแบ่งพื้นที่ แบ่งทรัพยากร” ดังนี้

1. พื้นที่ในเขตชลประทาน ให้สำนักงานชลประทาน และโครงการชลประทานจังหวัดเป็น หน่วยงานรับผิดชอบหลัก
2. พื้นที่นอกเขตชลประทาน ให้สำนักงานเกษตรจังหวัด และสถานีพัฒนาที่ดินจังหวัดเป็นหน่วยงานรับผิดชอบหลัก

๓. พื้นที่ในเขตปฏิรูปที่ดิน ให้สำนักงานการปฏิรูปที่ดินจังหวัด เป็นหน่วยงานรับผิดชอบหลัก

๔. พื้นที่นิคมสหกรณ์ ให้สำนักงานสหกรณ์จังหวัด เป็นหน่วยงานรับผิดชอบหลัก

สรุปสถานการณ์การเกิดจุดค่าความร้อน (Hotspot) ตั้งแต่วันที่ 1 มกราคม – 31 พฤษภาคม 2565 ในพื้นที่จังหวัดอุดรดิตถ์เกิดจุดค่าความร้อน (Hotspot) ทั้งหมดจำนวน 1,009 จุด (จากระบบดาวเทียม VIIRS) ข้อมูล ณ วันที่ 1 มิถุนายน 2565 ดังนี้

1. พื้นที่ป่า จำนวน 684 จุด
2. พื้นที่ชุมชนและอื่นๆ จำนวน 95 จุด
3. พื้นที่ริมทางหลวง จำนวน 6 จุด
4. พื้นที่การเกษตร จำนวน 224 จุด แบ่งเป็น
 - 4.1 ส.ป.ก. จำนวน 66 จุด
 - 4.2 นอกเขตชลประทาน จำนวน 138 จุด
 - 4.3 ในเขตชลประทาน จำนวน 25 จุด
 - 4.4 ในเขตนิคมสหกรณ์ จำนวน - จุด

อำเภอ	จุดค่าความร้อน (Hotspot) ปี 2565										
	พื้นที่ป่า	ชุมชนและอื่นๆ	ริมทางหลวง	พื้นที่เกษตรกรรม						รวมทั้งหมด	ร้อยละ
				สปก.	นอกเขต(ขป.)	ในเขต(ขป.)	นิคมสหกรณ์	รวม	ร้อยละ		
พิชัย	32	14	1	17	37		-	54	24.1	101	10.01
น้ำปาด	252	20		7	27		-	34	15.2	306	30.33
ทองแสนขัน	64	4	1	18	13		-	31	13.8	100	9.91
เมืองอุดรดิตถ์	40	10	1	7	19	4	-	30	13.4	81	8.03
ลับแล	28	6		1	11	18	-	30	13.4	64	6.34
ตรอน	5	2	3	11	17		-	28	12.5	38	3.77
ท่าปลา	166	27			4	3	-	7	3.1	200	19.82
พากทำ	78	12			7		-	7	3.1	97	9.61
บ้านโคก	19				3		-	3	1.3	22	2.18
รวม	684	95	6	61	138	25	-	224	100.0	1,009	100.0

โดยอำเภอที่มีจำนวนจุดค่าความร้อน (Hotspot) ในพื้นที่เกษตรสูงสุด 3 อันดับแรก ได้แก่ อำเภอพิชัย 54 จุด (ร้อยละ 24.1) อำเภอน้ำปาด 34 จุด (ร้อยละ 15.2) และ อำเภอทองแสนขัน 31 (ร้อยละ 13.8) โดยเมื่อเทียบกับปี 2564 ลดลงจำนวน 245 จุด (ร้อยละ 52.24)

ที่มา : สำนักงานเกษตรและสหกรณ์จังหวัดอุดรดิตถ์ ข้อมูล ณ วันที่ 1 มิถุนายน 2565

21. การช่วยเหลือเกษตรกร

21.1 กองทุนหมุนเวียนเพื่อการกู้ยืมแก่เกษตรกรและผู้ยากจน

กองทุนหมุนเวียนเพื่อการกู้ยืมแก่เกษตรกรและผู้ยากจน มีวัตถุประสงค์เพื่อให้ความช่วยเหลือแบ่งออกเป็น 3 กรณี ได้แก่

- กรณีที่ 1 การขอกู้ยืมเงินเพื่อปลดปล่อยหนี้สินหรือซื้อที่ดินคืน
- กรณีที่ 2 การขอกู้ยืมเงินเพื่อซื้อที่นาเช่า
- กรณีที่ 3 การขอกู้ยืมเงินเพื่อการประกอบอาชีพ

จังหวัดอุดรธานี มีลูกหนี้กองทุนหมุนเวียนเพื่อการกู้ยืมแก่เกษตรกรและผู้ยากจน ตั้งแต่วันที่ 1 มกราคม 2534 จนถึง 30 เมษายน 2565 ที่ได้รับการอนุมัติกู้ยืมจากกองทุนทั้งหมด 87 ราย เป็นจำนวนเงิน 26,376,678 บาท จำนวนที่ดินที่ช่วยเหลือเนื้อที่ทั้งหมด 1,103 ไร่ 3 งาน 10.4 ตารางวา โดยปัจจุบันปิดบัญชีไปแล้ว 63 ราย คงเหลือ 20 ราย จำนวนเงิน 8,238,509.18 บาท โดยแยกรายอำเภอ ดังนี้

อำเภอ	ลูกหนี้ปกติ (ราย)	ลูกหนี้ค้าง ชำระ ๑-๓ ปี (ราย)	ลูกหนี้ค้าง ชำระเกินกว่า ๓-๕ ปี (ราย)	ลูกหนี้ค้าง ชำระเกินกว่า ๕ ปี (ราย)	ลูกหนี้ถูก ดำเนินคดี (ราย)	รวมลูกหนี้ ทั้งหมด (ราย)
เมืองอุดรธานี	๑	๖	-	-	-	๗
พิชัย	๔	๒	๒	๑	-	๙
ตรอน	-	-	-	-	๑	๑
ทองแสนขัน	-	-	-	๑	-	๑
ลับแล	๑	-	-	๑	-	๒
รวม	๖	๘	๒	๓	๑	๒๐

ที่มา : สำนักงานเกษตรและสหกรณ์จังหวัดอุดรธานี ข้อมูล ณ วันที่ 30 เมษายน 2565

21.2 สำนักงานกองทุนฟื้นฟูและพัฒนาเกษตรกร สาขาอุดรธานี

ประเภท	จำนวนเกษตรกร	ข้อมูลหนี้สินเกษตรกร
ประเภทที่ 1 หนี้สินที่เกิดจากโครงการส่งเสริมของภาครัฐ	-	-
ประเภทที่ 2 หนี้สินที่เกิดจากการกู้ยืมเงินจากสถาบันเกษตรกร	5,029 ราย	628,471,501.99 บาท
ประเภทที่ 3 หนี้สินที่เกิดจากการกู้ยืมเงินของสถาบันการเงินหรือนิติบุคคลอื่น	3,712 ราย	819,574,572.72 บาท
รวม	8,741 ราย	1,448,046,074.71 บาท

ที่มา : สำนักงานกองทุนฟื้นฟูและพัฒนาเกษตรกร สาขาอุดรธานี

22. บทวิเคราะห์ BGC Model ของจังหวัดอุดรธานี โดยสำนักงานเศรษฐกิจการเกษตร ที่ 2 พิษณุโลก

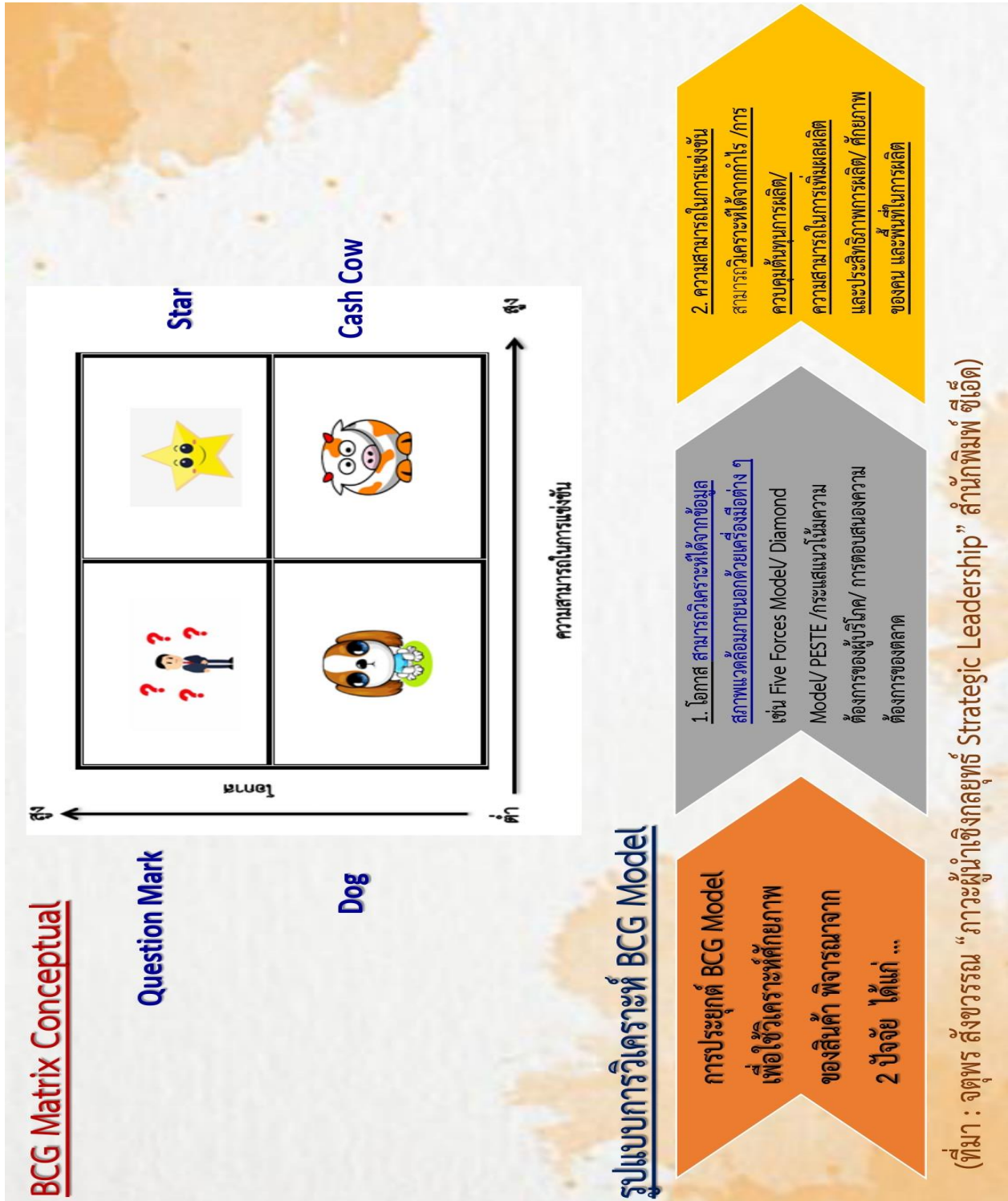

BCG Matrix แบ่งออกเป็น 4 มิติ



การวิเคราะห์ BCG Model หรือ BCG Matrix

1. ส่วนแบ่งตลาดเชิงเปรียบเทียบ (Market Share) ซึ่งเป็นกรเปรียบเทียบกับคู่แข่งว่า ส่วนแบ่งตลาดของสินค้านั้นๆ สูงกว่า/ต่ำกว่า/เท่ากัน (คู่แข่ง) หรือไม่มากนัก
2. ความน่าสนใจของตลาด (Growth) หรือ อัตราการเติบโตของตลาดสินค้า โดยวัดอัตราการขยายตัวของตลาดสินค้าทั้งตลาด/ กระแสแนวโน้มความต้องการของผู้บริโภค หรือตลาด

ในการประยุกต์ใช้ BCG Model เพื่อกำหนดกลยุทธ์ หรือจัดสรรทรัพยากรที่มีอยู่อย่างจำกัดให้แก่สินค้ามีอยู่ได้อย่างเหมาะสม อาจเลือกดำเนินการสนับสนุนงบประมาณ หรือสิ่งต่างๆให้กับสินค้าที่เห็นว่าสามารถสร้างผลตอบแทนสูง หรือเรียกว่า การใช้กฎ 80/20 ของพาเรโต (นั่นหมายถึง ลงทุน 20% แต่ได้ผลตอบแทน 80%)

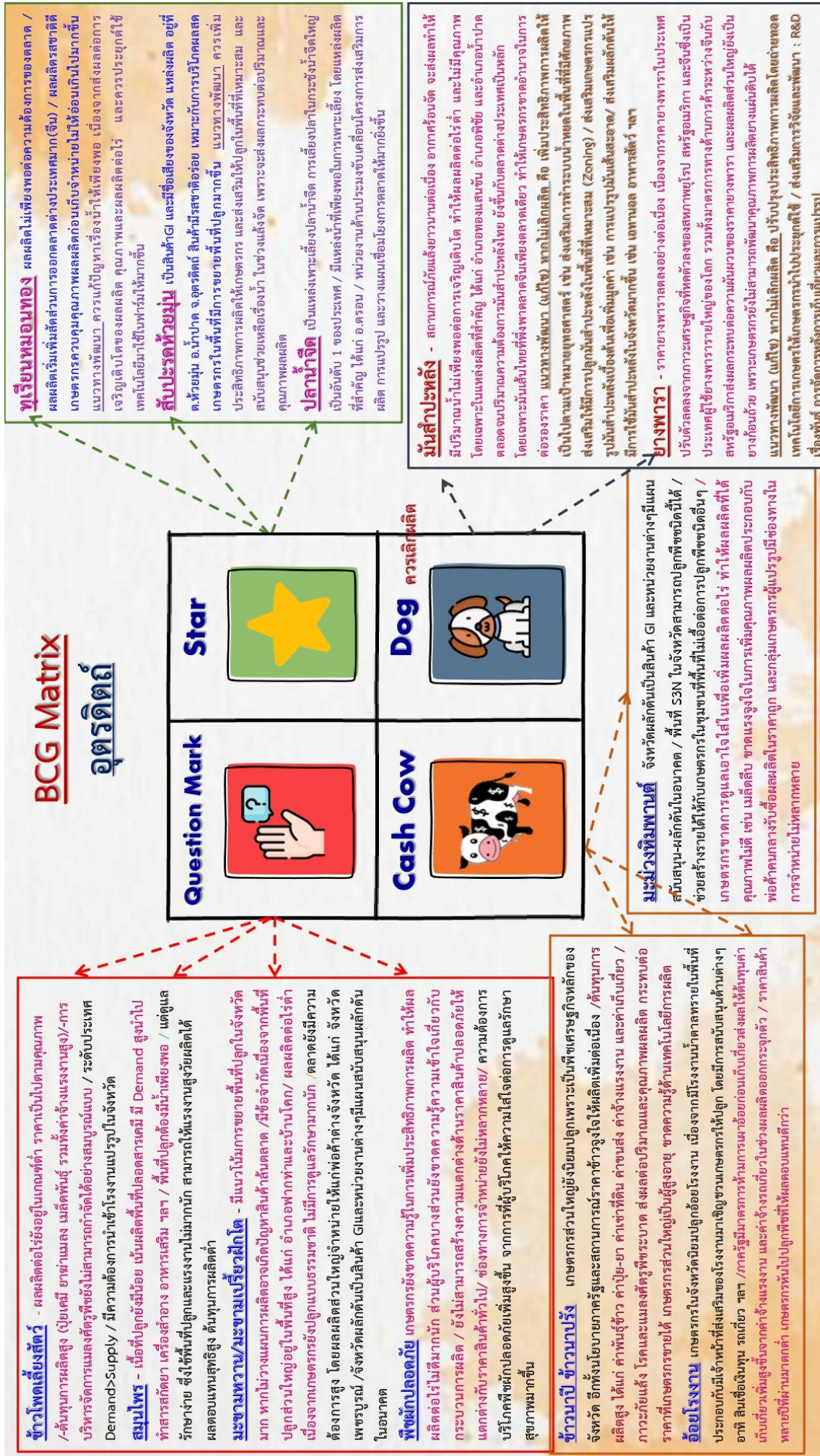

ภาคผนวก

1. เทคโนโลยีระบบสูบน้ำพลังงานแสงอาทิตย์ 3 kW

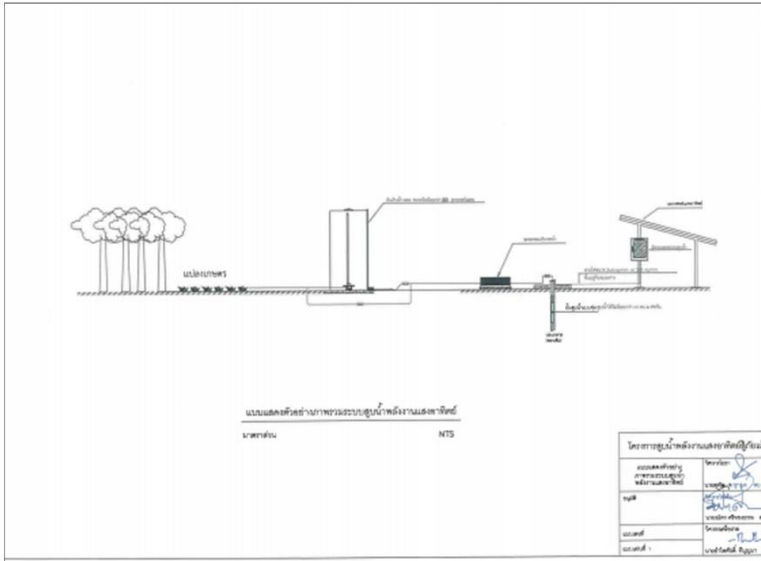

ส่วนประกอบหลัก

1. แผงโซลาร์เซลล์ ขนาด 250 W จำนวน 16 แผง
2. ระบบควบคุมพร้อมอุปกรณ์และสายไฟฟ้า
3. ปั๊มแบบจุ่ม
4. มาตรการวัดน้ำ
5. ถังเก็บน้ำคอนกรีต
6. ระบบท่อส่งน้ำ

งบประมาณ 520,000 บาท

2. เทคโนโลยีสถานีสูบน้ำด้วยไฟฟ้าจากพลังงานแสงอาทิตย์ 100 kW

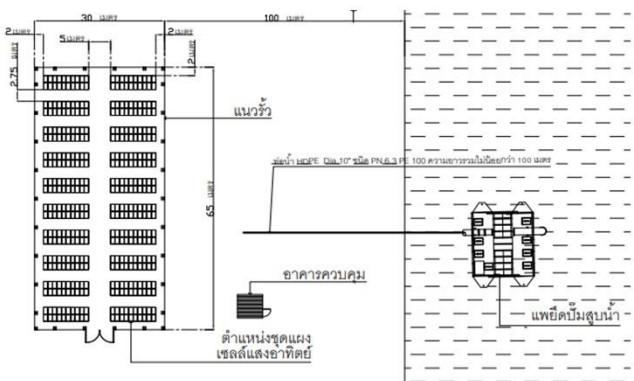

ส่วนประกอบหลัก

1. แผงโซลาร์เซลล์ ขนาด 250 W จำนวน 400 แผง
2. โครงสร้างรับแผง
3. ระบบควบคุมพร้อมอุปกรณ์และสายไฟฟ้า
3. ไร่พื้นที่ประมาณ 1 ไร่

งบประมาณ 5,500,000 บาท

3. เทคโนโลยีรถสูบน้ำพลังงานแสงอาทิตย์แบบเคลื่อนที่ขนาด 2.4 หรือ 3.6 kW

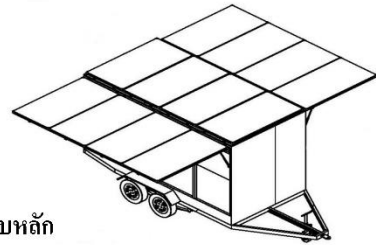
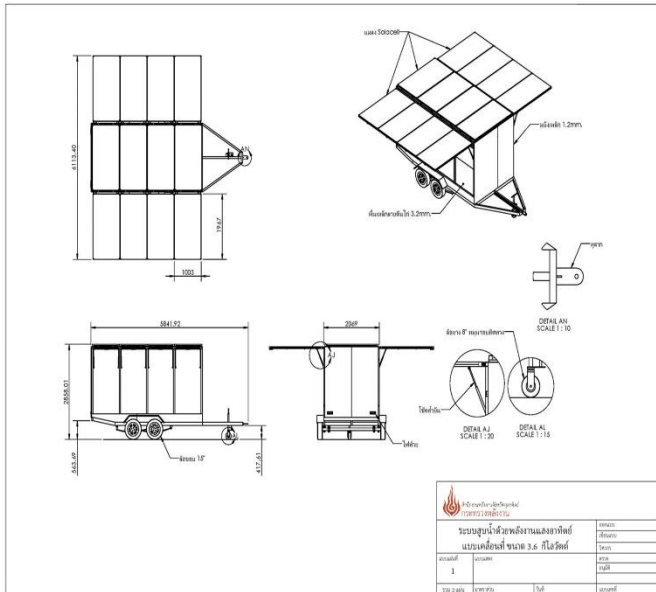

ส่วนประกอบหลัก

1. แผงโซลาร์เซลล์ ขนาด 300 W จำนวน 8 แผง
2. ระบบควบคุมพร้อมอุปกรณ์และสายไฟฟ้า
4. มอเตอร์
3. ท่อสูบน้ำขนาด หรือ ป้อนแบบจุ่ม หรือป้อนหยोजัง
4. โครงสร้างรถลากจูง

งบประมาณ 350,000 บาท

4. เทคโนโลยีรถสูบน้ำพลังงานแสงอาทิตย์ขนาด 1 แรงม้า

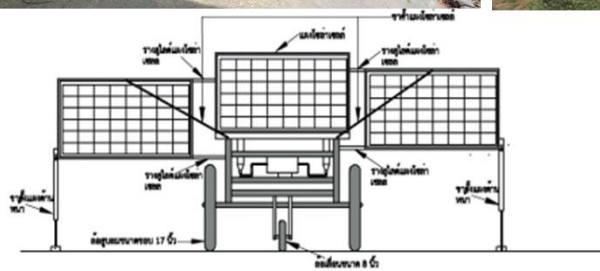

ส่วนประกอบหลัก

1. แผงโซลาร์เซลล์ ขนาด 320 W จำนวน 3 แผง
2. ระบบควบคุมพร้อมอุปกรณ์และสายไฟฟ้า
4. มอเตอร์
3. ป้อนหยोजัง ขนาด 1 นิ้ว
4. โครงสร้างรถลากจูง

งบประมาณ 45,000 บาท

6. เทคโนโลยีระบบผลิตไฟฟ้าพลังงานแสงอาทิตย์ 10.24 kW

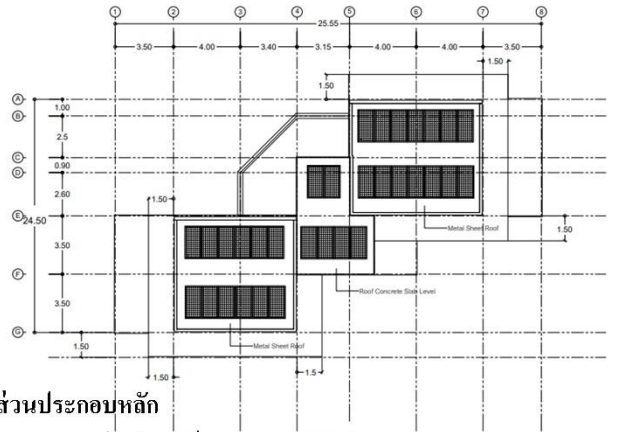

ส่วนประกอบหลัก

1. แผงโซลาร์เซลล์ ขนาด 320 W จำนวน 32 แผง
2. โครงสร้างรับแผง
3. ระบบควบคุมพร้อมอุปกรณ์และสายไฟฟ้า
3. ใช้พื้นที่ประมาณ 64 ตารางเมตร

งบประมาณ 500,000 บาท

7. ตัวอย่างเทคโนโลยี ระบบอบแห้งพลังงานแสงอาทิตย์ขนาด 3X4 เมตร

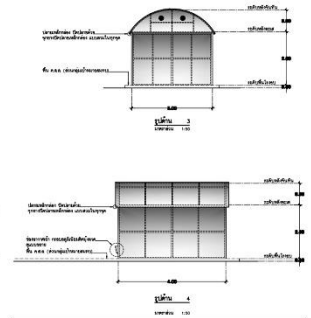
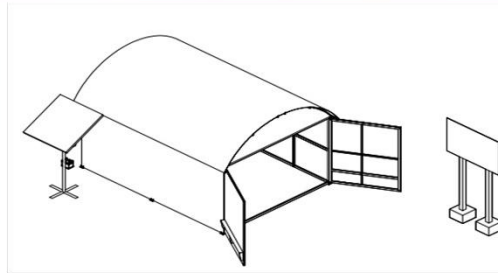

ส่วนประกอบหลัก

1. โครงสร้างโรงอบ
2. แผ่นโพลีคาร์บอเนตเคลือบสารกันยูวี หนา 6 มม.
3. ชั้นตาก
4. ช่องอากาศเข้า - ออก
5. พัดลมดูดอากาศ 8 นิ้ว
6. แผงโซลาร์เซลล์ ขนาด 100 W จำนวน 1 แผง
7. ระบบควบคุมพร้อมอุปกรณ์ สายไฟฟ้า และแบตเตอรี่

งบประมาณ 130,000 บาท

8. เทคโนโลยีระบบบอบแห้งพลังงานแสงอาทิตย์ขนาด 2x2 เมตร

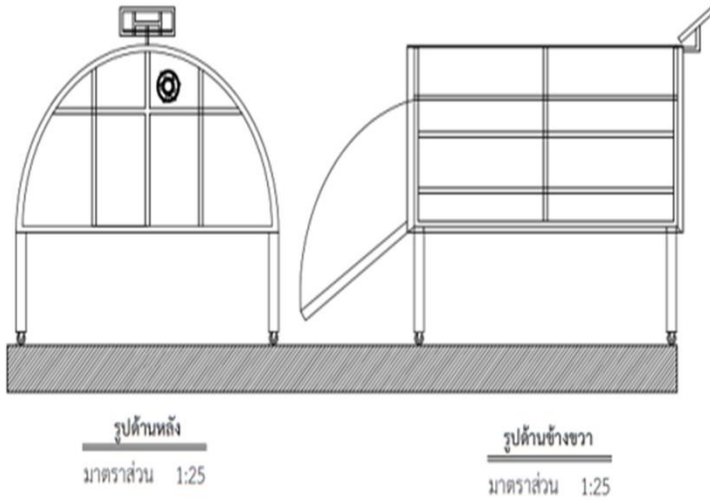

ส่วนประกอบหลัก

1. โครงสร้างโรงอบ
2. แผ่นโพลีคาร์บอเนตเคลือบสารกันยูวี หนา 6 มม.
3. ชั้นตาก
4. ช่องอากาศเข้า - ออก
5. พัดลมดูดอากาศ 8 นิ้ว
6. แผงโซลาร์เซลล์ ขนาด 100 W จำนวน 1 แผง
7. ระบบควบคุมพร้อมอุปกรณ์ สายไฟฟ้า และแบตเตอรี่ งบประมาณ 20,000 บาท

9. เทคโนโลยี เต้าเผาถ่านขนาด 200 ลิตร

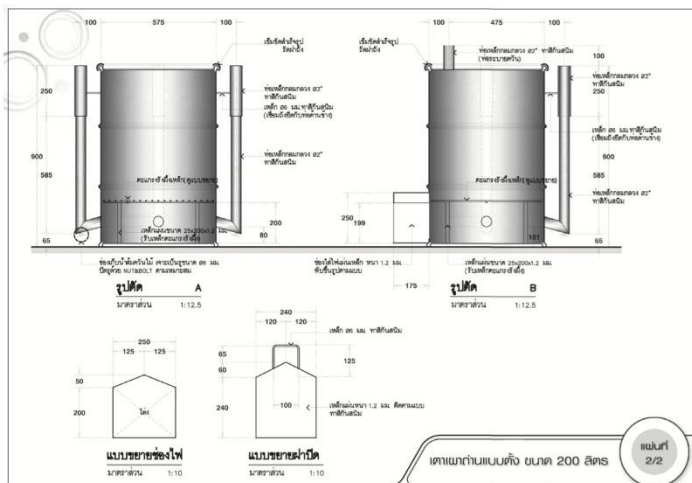

งบประมาณ 3,000 บาท

10. เทคโนโลยี เตาเผาขยะลดควัน

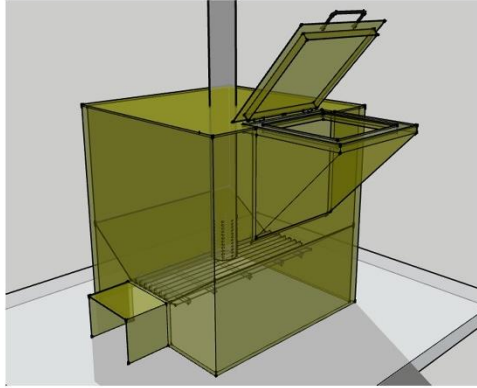

งบประมาณ 15,000 บาท



11. เทคโนโลยีเตาชีวมวล

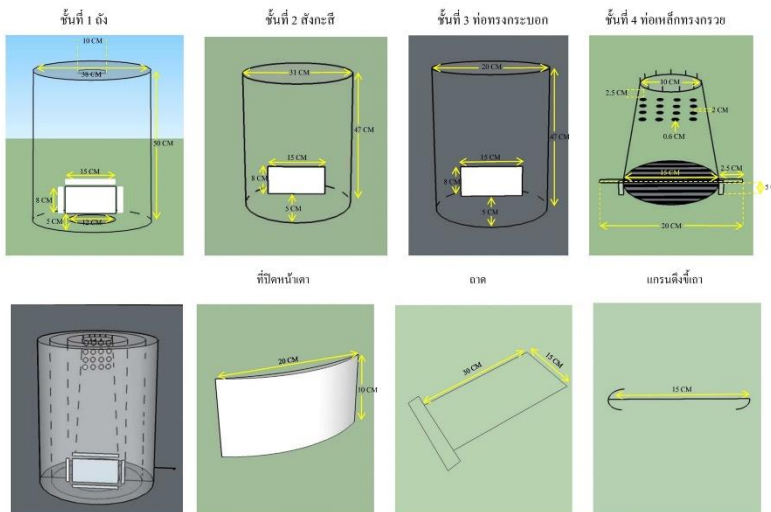

งบประมาณ 3,500 บาท

12. เทคโนโลยี เตาย่างไร้ควัน

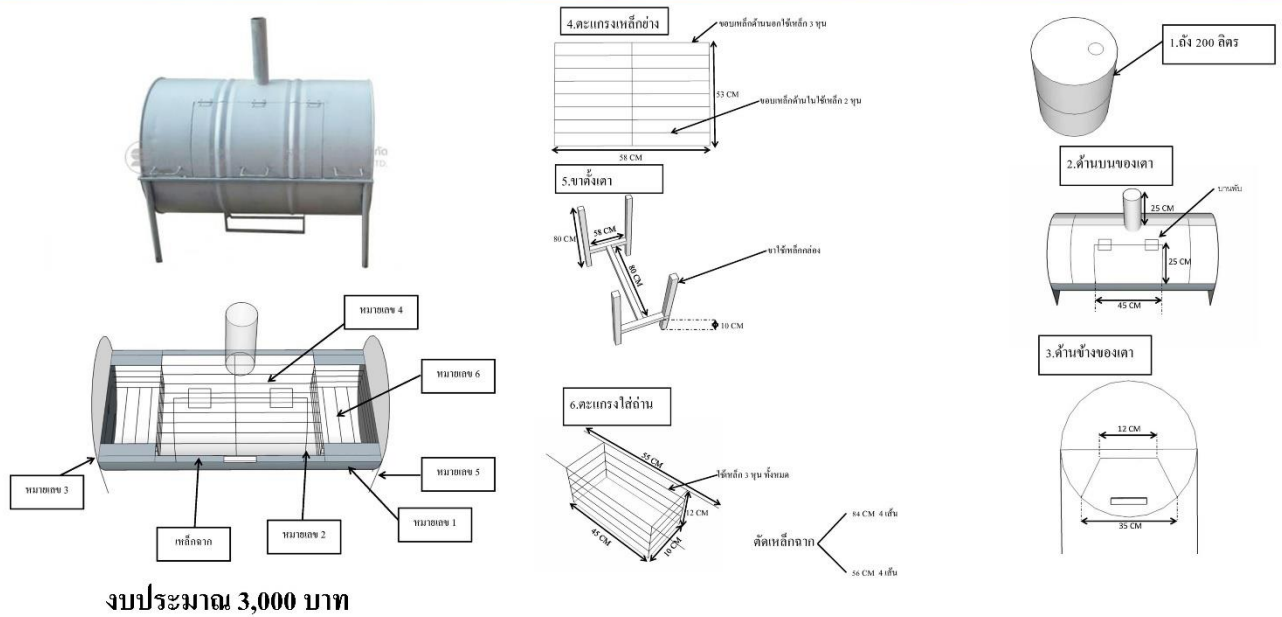

13 เทคโนโลยี บ่อหมักก๊าซชีวภาพ

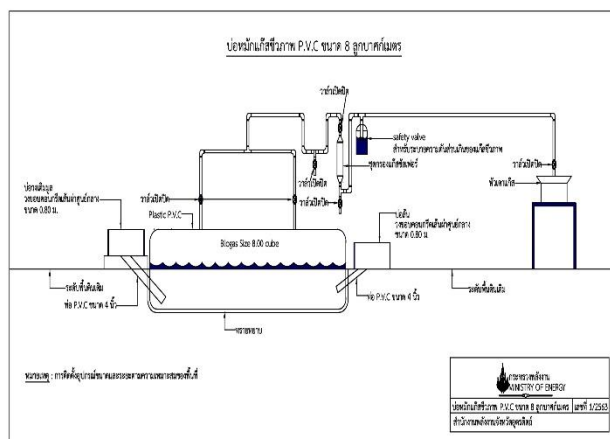

งบประมาณ 15,000 บาท

อุปกรณ์บ่อหมักก๊าซชีวภาพ ขนาด 6 คิว

1. วงบ่อคอนกรีต ขนาดความกว้าง 80 ซม. สูง 40 ซม. จำนวน 2 บ่อ
2. หล่ PVC ขนาด 6 ล.บ.ม หนา 0.5 มม
3. ท่อ PVC ขนาด 4 นิ้ว ยาว 1 ม. จำนวน 2 เส้น
4. ท่อ 6 หุน ลด 4 หุน จำนวน 1 อัน
5. ข้อต่อ 90 ขนาด 6 หุน 1 ตัว
6. ท่อ PVC ขนาด 6 หุน ยาว 1 M จำนวน 1 เส้น
7. ท่อ PVC ขนาด 4 หุน ตามระยะทางเข้าบ้าน
8. หัวเตาแก๊ส
9. ตัวกลองแก๊สไซ้หน้า
10. วาล์วเปิดปิด ขนาด 6 หุน
11. วาล์วเปิดปิด ขนาด 4 หุน
12. ปูนซีเมนต์ 1 ถุง
13. ทรายหยาบ