

ข้อมูลด้านการเกษตรที่สำคัญของจังหวัดอุดรดิษฐ์

ฉบับปรับปรุง ณ เดือนสิงหาคม 2566

1. ข้อมูลพื้นฐานด้านการเกษตร

1.1 การใช้ประโยชน์ที่ดินทางการเกษตร

- จังหวัดอุดรดิษฐ์มีพื้นที่ 7,838.59 ตารางกิโลเมตร หรือ 4,899,120 ไร่ เป็นอันดับที่ 11 ของ 17 จังหวัดภาคเหนือ และอันดับที่ 25 ของประเทศ พื้นที่การเกษตร 1,249,902 ไร่ คิดเป็นร้อยละ 25.51% ของพื้นที่ทั้งหมด โดยแบ่งเนื้อที่การใช้ประโยชน์ทางการเกษตรการใช้ที่ดินออกเป็น

- 1) พื้นที่นาข้าว 681,400 ไร่ คิดเป็นร้อยละ 54.52% ของพื้นที่ทางการเกษตร
- 2) พื้นที่พืชไร่ 315,808 ไร่ คิดเป็นร้อยละ 25.27% ของพื้นที่ทางการเกษตร
- 3) พื้นที่สวนไม้ผล/ไม้ยืนต้น 153,646 ไร่ คิดเป็นร้อยละ 12.29% ของพื้นที่ทางการเกษตร
- 4) พื้นที่สวนผัก/ไม้ดอก/ไม้ประดับ 12,689 ไร่ คิดเป็นร้อยละ 1.02% ของพื้นที่ทางการเกษตร
- 5) พื้นที่ใช้ประโยชน์ทางการเกษตรอื่น ๆ 86,359 ไร่ คิดเป็นร้อยละ 6.91% ของพื้นที่ทางการเกษตร

ที่มา : สำนักงานเศรษฐกิจการเกษตร ปี 2562

1.2 ประเภทพื้นที่การเพาะปลูก จำแนกตามลักษณะการถือครอง ปี 2565

รวม		ของตนเองหรือของครัวเรือน		เช่า		อื่นๆ	
ครัวเรือน	เนื้อที่ปลูก (ไร่)	ครัวเรือน	เนื้อที่ปลูก (ไร่)	ครัวเรือน	เนื้อที่ปลูก (ไร่)	ครัวเรือน	เนื้อที่ปลูก (ไร่)
56,306	1,115,500	38,457	533,416	17,038	278,366	22,060	303,718

*นับซ้ำของครัวเรือน

ที่มา : ฐานข้อมูลทะเบียนเกษตรกร ณ 30 เมษายน 2565

1.3 ความเหมาะสมของพื้นที่ในการเพาะปลูกพืชเศรษฐกิจสำคัญ

1.3.1 พื้นที่นาข้าว จังหวัดอุดรดิตถ์ รวมพื้นที่ 702,441.77 ไร่

ที่	อำเภอ	เหมาะสมมาก	เหมาะสมปานกลาง	เหมาะสมเล็กน้อย	รวมพื้นที่	ไม่เหมาะสม
1	อำเภอเมืองอุดรดิตถ์	15,508.20	78,707.20	8,021.64	102,237.04	11,916.30
2	อำเภอรอน	26.44	88,454.70	4,487.19	92,968.33	1,775.66
3	อำเภอท่าปลา	6,766.95	2,265.71	1,515.17	10,547.83	9,362.44
4	อำเภอน้ำปาด	0	12,363.60	9,365.51	21,729.11	5,443.57
5	อำเภอฟากท่า	1,515.10	10,251.30	5,344.07	17,110.47	1,401.88
6	อำเภอบ้านโคก	0	3,457.58	1,907.89	5,365.47	3,635.06
7	อำเภอพิชัย	46,479.58	212,010.00	16,453.70	274,943.28	1,457.77
8	อำเภอลับแล	29,406.30	45,005.90	498.95	74,911.15	6,991.70
9	อำเภอทองแสนขัน	15,821.20	20,566.40	13,284.20	49,671.80	10,972.90
รวมพื้นที่		115,523.69	473,082.39	60,878.28	649,484.48	52,957.28

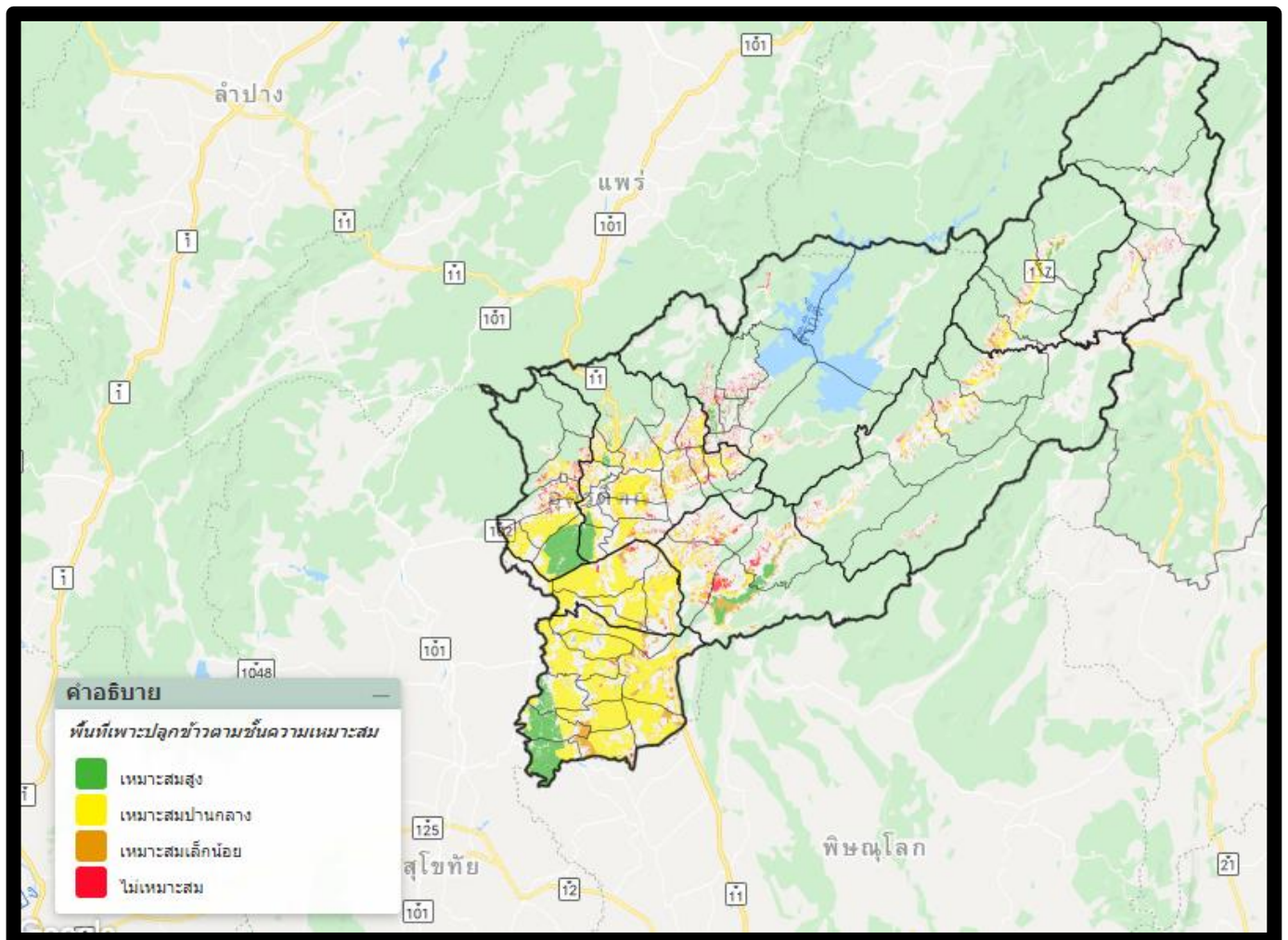

ที่มา : แผนที่เกษตรเพื่อการบริหารจัดการเชิงรุก Agri-Map กรมพัฒนาที่ดิน ณ 30 กันยายน 2563

1.3.2 พื้นที่ปลูกยางพารา จังหวัดอุดรดิตถ์ รวมพื้นที่ 13,922.30 ไร่

ที่	อำเภอ	เหมาะสมมาก	เหมาะสมปานกลาง	เหมาะสมเล็กน้อย	รวมพื้นที่	ไม่เหมาะสม
1	อำเภอเมืองอุดรดิตถ์	402.09	158.66	795.34	1,356.09	169.42
2	อำเภอตรอน	59.52	17.48	10.79	87.79	4.82
3	อำเภอท่าปลา	78.27	0	652.54	730.81	437.67
4	อำเภอน้ำปาด	1,504.85	1,609.05	1,082.80	4,196.70	375.86
5	อำเภอปากท่า	99.72	44.34	19.61	163.67	0
6	อำเภอบ้านโคก	330.73	192.22	407.26	930.21	74.84
7	อำเภอพิชัย	138.30	283.39	3.21	424.90	65.78
8	อำเภอลับแล	0	0	77.12	77.12	0.88
9	อำเภอทองแสนขัน	1,567.65	683.33	2,490.59	4,741.57	84.16
รวมพื้นที่		4,181.13	2,988.47	5,539.26	12,708.86	1,213.43

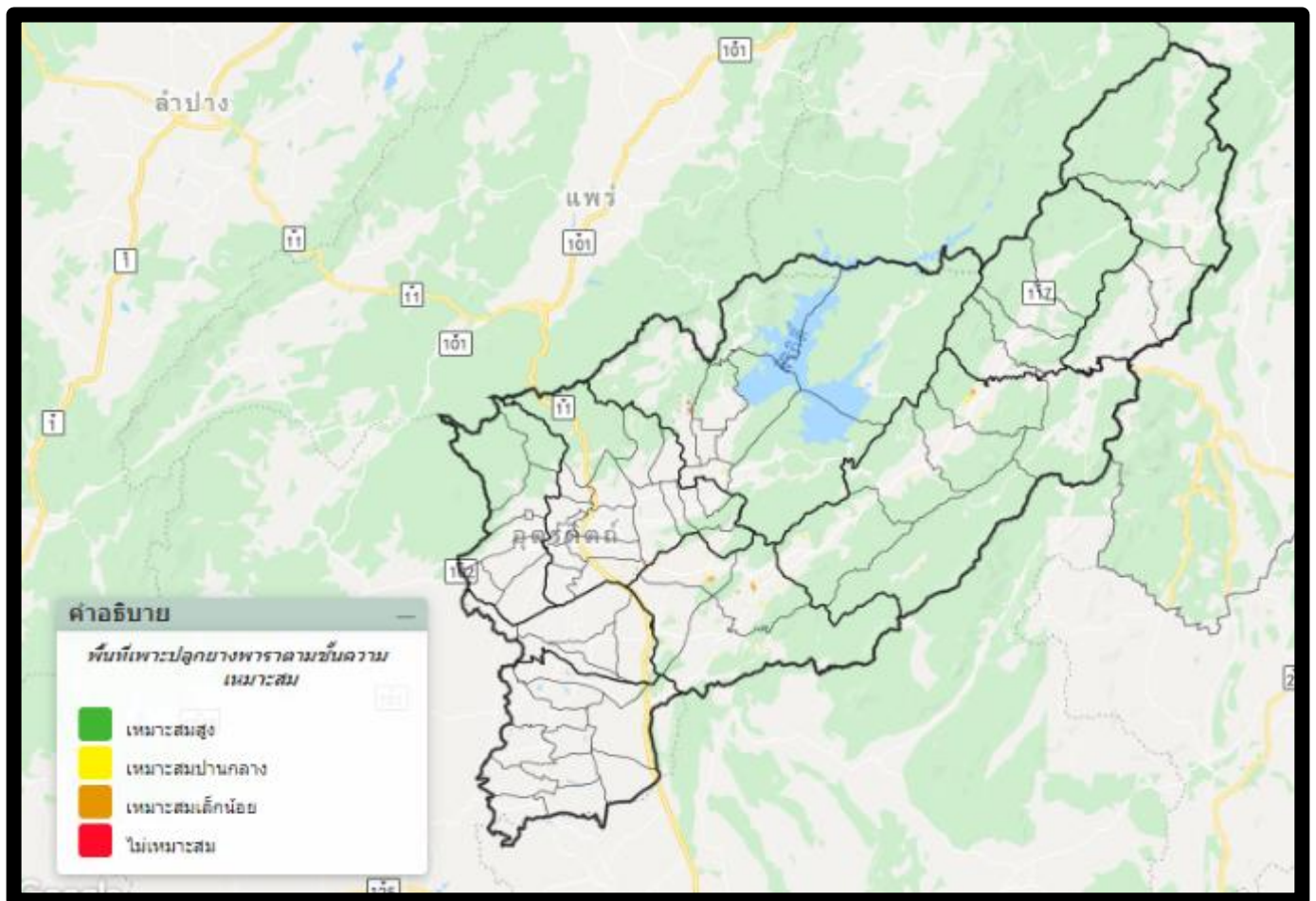

ที่มา : แผนที่เกษตรเพื่อการบริหารจัดการเชิงรุก Agri-Map กรมพัฒนาที่ดิน ณ 30 กันยายน 2563

1.3.3 พื้นที่ปลูกมันสำปะหลัง จังหวัดอุดรดิตถ์ รวมพื้นที่ 55,293.79 ไร่

ที่	อำเภอ	เหมาะสมมาก	เหมาะสมปานกลาง	เหมาะสมเล็กน้อย	รวมพื้นที่	ไม่เหมาะสม
1	อำเภอเมืองอุดรดิตถ์	63.16	3,421.00	2,719.15	6,203.31	341.91
2	อำเภอรอน	6,104.99	3,683.45	3,218.80	13,007.24	279.08
3	อำเภอท่าปลา	0	32.89	51.66	84.55	4.02
4	อำเภอน้ำป่าด	1,176.45	2,566.37	2,392.21	6,135.03	234.60
5	อำเภอฟากท่า	57.07	0	13.23	70.30	0
6	อำเภอบ้านโคก	22.24	57.11	31.76	111.11	0.06
7	อำเภอพิชัย	704.93	9,643.25	97.67	10,442.85	840.82
8	อำเภอลับแล	0	0	97.40	97.40	13.10
9	อำเภอทองแสนขัน	3,164.99	6,479.16	6,950.46	16,594.61	830.81
รวม		11,293.83	25,883.23	15,572.34	52,749.40	2,544.40

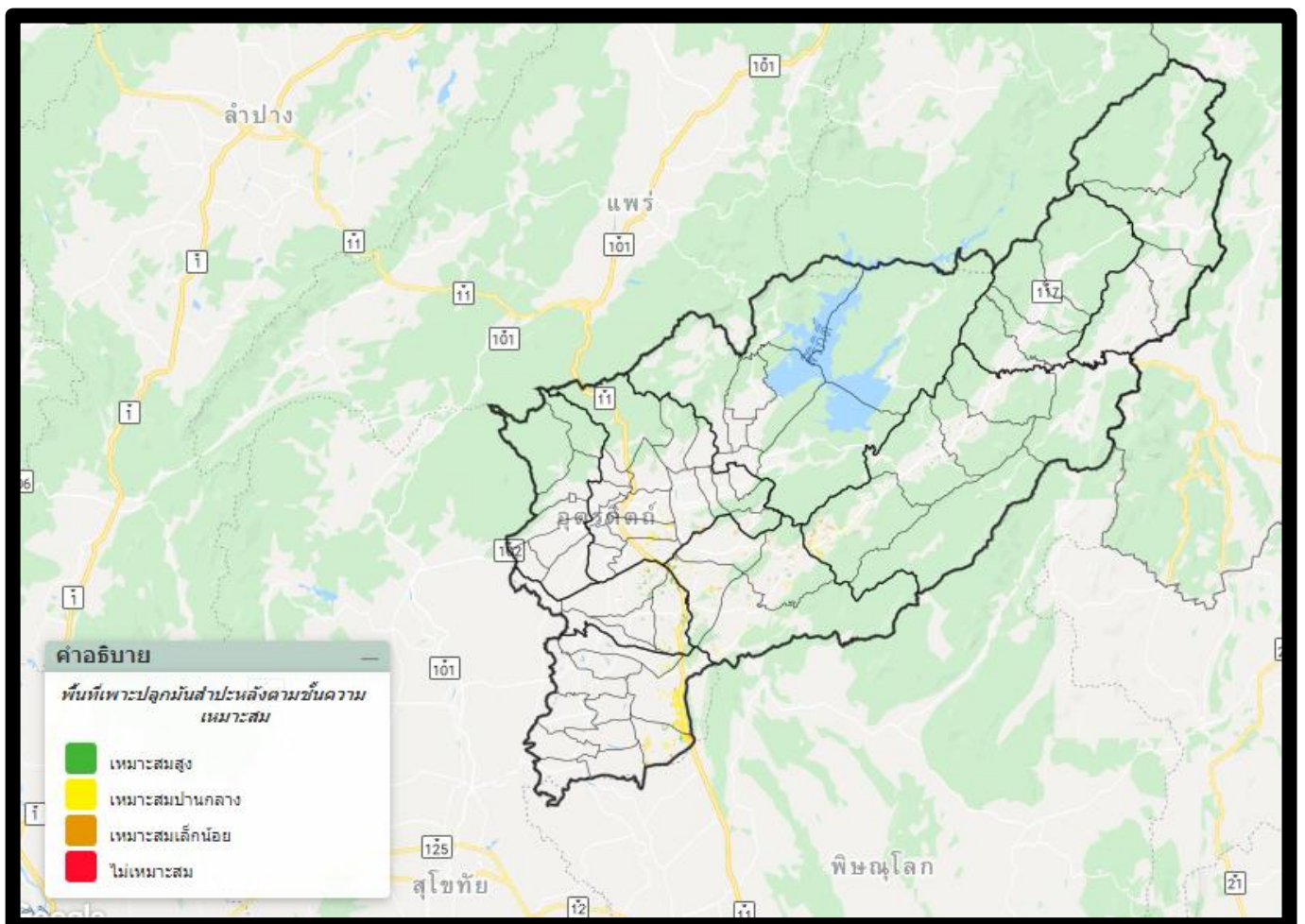

ที่มา : แผนที่เกษตรเพื่อการบริหารจัดการเชิงรุก Agri-Map กรมพัฒนาที่ดิน ณ 30 กันยายน 2563

1.3.4 พื้นที่ปลูกข้าวโพดเลี้ยงสัตว์ จังหวัดอุดรดิตถ์ รวมพื้นที่ 143,550.70 ไร่

ที่	อำเภอ	เหมาะสมมาก	เหมาะสมปานกลาง	เหมาะสมเล็กน้อย	รวมพื้นที่	ไม่เหมาะสม
1	อำเภอเมืองอุดรดิตถ์	733.95	2,986.99	10,874.50	14,595.44	1,924.33
2	อำเภอตรอน	210.85	7,345.68	2,396.53	9,953.06	1,342.39
3	อำเภอท่าปลา	26.89	1,757.81	8,090.86	9,875.56	2,652.92
4	อำเภอน้ำปาด	250.61	18,894.90	8,601.82	27,747.33	5,893.42
5	อำเภอฟากท่า	5,360.29	1,128.48	-	6,488.77	390.79
6	อำเภอบ้านโคก	-	9,087.86	6,414.04	15,501.90	6,240.33
7	อำเภอพิชัย	-	7,248.42	995.20	8,243.62	3,132.34
8	อำเภอลับแล	-	-	531.49	531.49	89.41
9	อำเภอทองแสนขัน	20.68	14,583.40	12,698.10	27,302.18	1,645.69
รวมพื้นที่		6,603.27	63,033.54	50,602.54	120,239.55	23,311.62

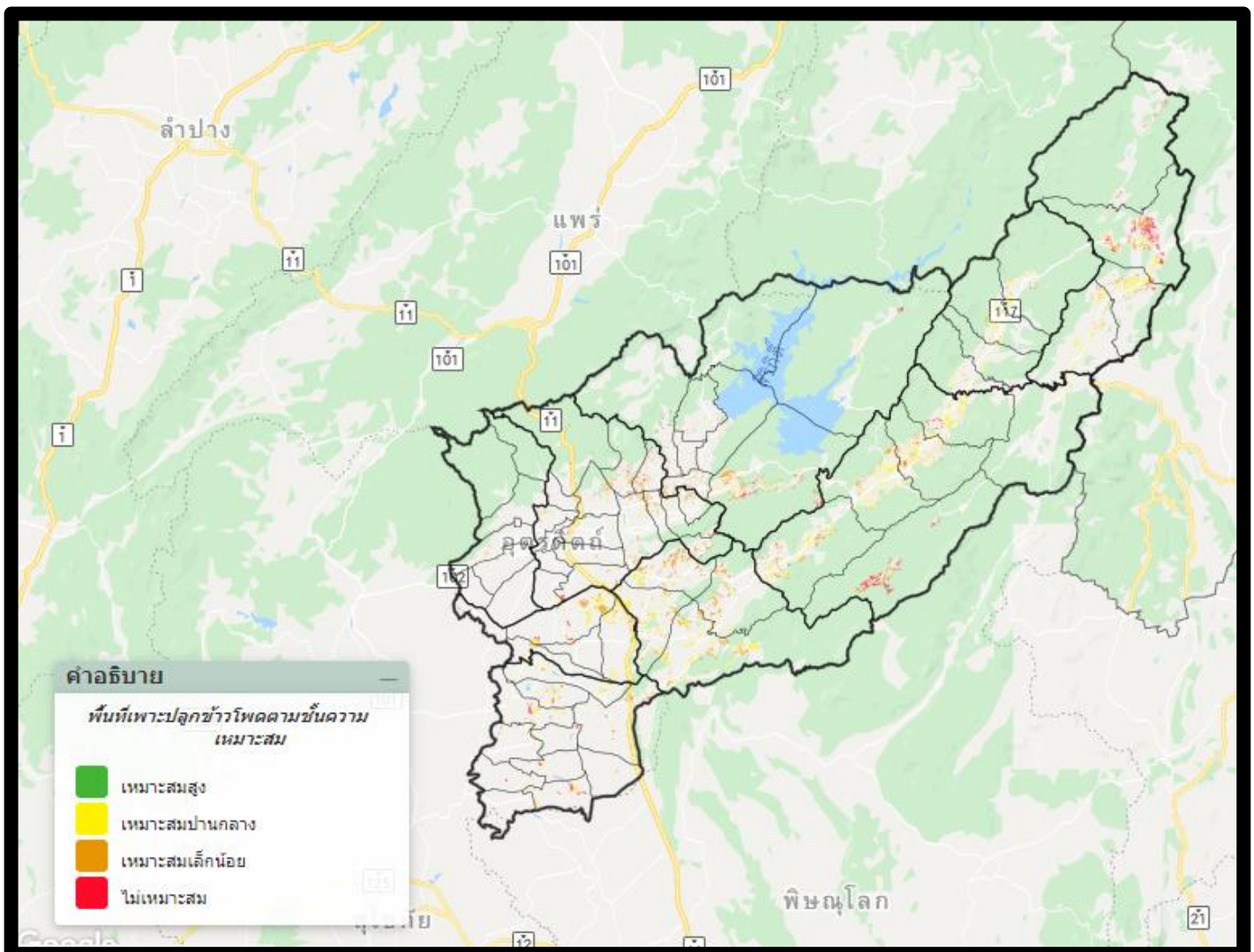

ที่มา : แผนที่เกษตรเพื่อการบริหารจัดการเชิงรุก Agri-Map กรมพัฒนาที่ดิน 2561- 2563

1.3.5 พื้นที่ปลูกอ้อย จังหวัดอุดรดิตถ์ รวมพื้นที่ 163,323.98 ไร่

ที่	อำเภอ	เหมาะสมมาก	เหมาะสมปานกลาง	เหมาะสมเล็กน้อย	รวมพื้นที่	ไม่เหมาะสม
1	อำเภอเมืองอุดรดิตถ์	108.04	12,124.10	18,118.90	30,351.04	336.78
2	อำเภอตรอน	-	32,019.30	5,317.40	37,336.70	5.20
3	อำเภอท่าปลา	535.05	1,848.75	2,578.01	4,961.81	171.74
4	อำเภอน้ำป่าด	-	3,637.45	815.21	4,452.66	37.54
5	อำเภอฟากท่า	-	32.83	-	32.83	-
6	อำเภอบ้านโคก	-	59.26	17.98	77.24	2.29
7	อำเภอพิชัย	2,262.86	26,551.30	9,775.79	38,589.95	153.63
8	อำเภอลับแล	-	629.26	5,422.08	6,051.34	2.78
9	อำเภอทองแสนขัน	1,507.52	17,260.80	21,797.90	40,566.22	194.22
รวมพื้นที่		4,413.47	94,163.05	63,843.27	162,419.79	904.18

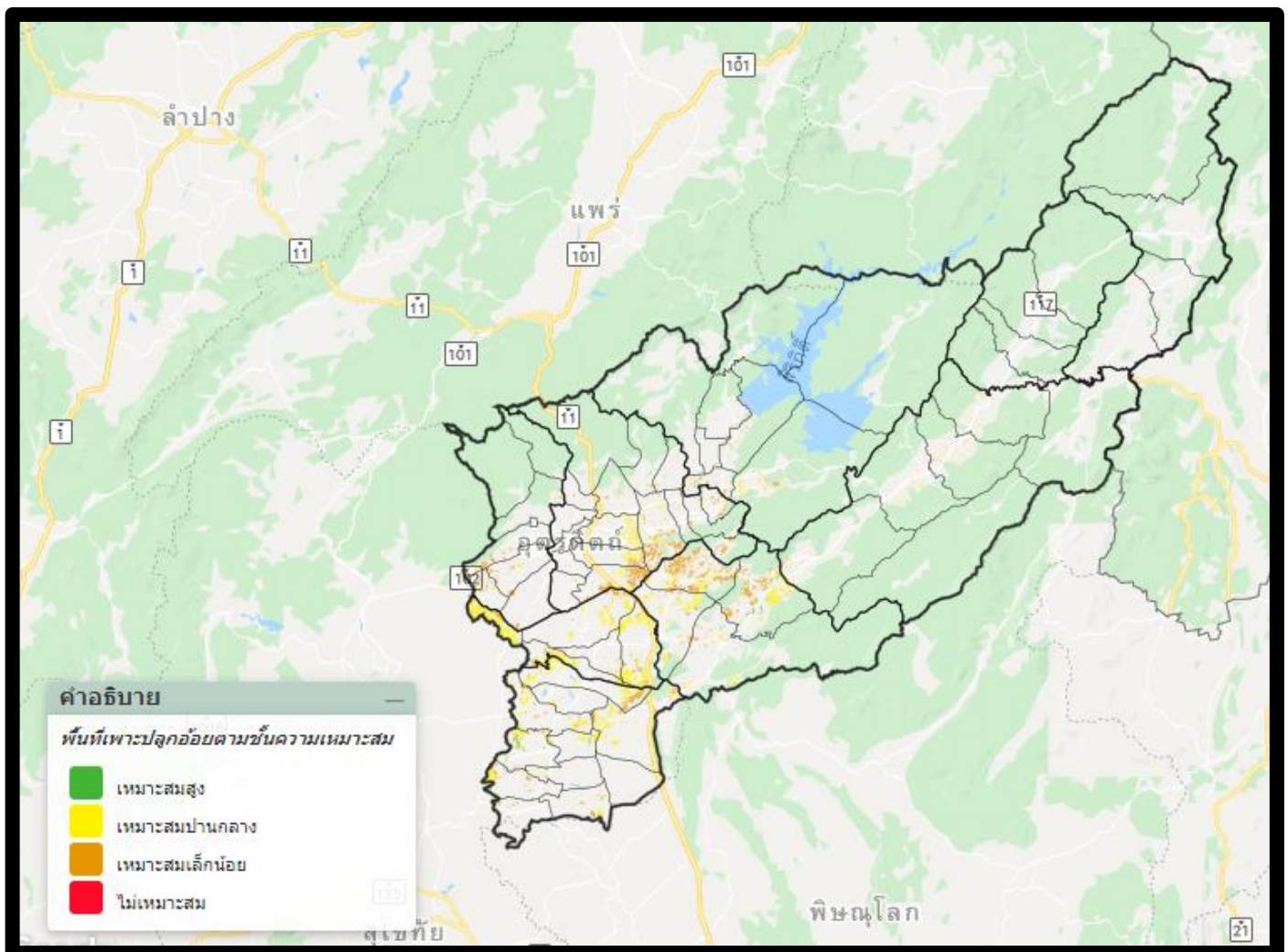

ที่มา : แผนที่เกษตรเพื่อการบริหารจัดการเชิงรุก Agri-Map กรมพัฒนาที่ดิน ณ 30 กันยายน 2563

2. ข้อมูลด้านการเกษตร (ด้านพืช ด้านปศุสัตว์ ด้านประมง)

2.1 ด้านการปลูกพืชเศรษฐกิจของจังหวัด ปีการผลิต 2565/2566

ชนิดพืช	ปี 2566						
	จำนวน เกษตรกร (ราย)	พื้นที่เพาะปลูก (ไร่)	พื้นที่เก็บเกี่ยว (ไร่)	ผลผลิต ต่อไร่ (กก.)	ผลผลิต (ตัน)	ราคาประมาณ การเฉลี่ย กก. (บาท)	มูลค่า (ล้านบาท)
ข้าวนาปี 65/66 (รอบที่ 1)	47,242	618,439.00	617,500.00	735.00	453,919.40	7.00	3,177.44
ข้าวนาปรัง 65/66 (รอบที่ 2)	15,331	271,210.00	271,210.00	678.00	184,079.51	8.70	1,601.49
ข้าวโพดเลี้ยงสัตว์ 65/66 (รุ่น 1)	11,012	167,363.00	166,375.00	970.00	161,251.69	5.60	903.01
ข้าวโพดเลี้ยงสัตว์ 65/66 (รุ่น 2)	2,890	26,799.00	26,663.00	977.00	26,069.75	9.50	247.66
มันสำปะหลังโรงงาน	3,974	45,305.00	44,974.00	3,250.00	146,182.69	2.80	409.31
อ้อยโรงงาน	2,267	69,295.00	69,295.00	11,300.00	783,033.50	1.07	837.85
หอมแดง	228	2,765.00	2,765.00	2,320.00	6,414.80	9.00	57.73
กระเทียม	99	211	211.00	835.00	176.19	35.00	6.17
หอมแบ่ง	565	3,082	3,082.00	2,750.00	8,475.50	12.00	101.71
มะยงชิด	660	2,326.00	2,206.00	1,120.00	2,587.24	70.00	181.11
ลำไย	735	2,479.00	2,419.00	295.00	750.70	20.00	15.01
ทุเรียนหมอนทอง	7,145	48,314.00	37,881.00	1,145.00	43,377.17	95.00	4,120.83
ทุเรียนหลงลับแล	4,565	33,303.00	26,361.00	1,320.00	34,817.23	95.00	3,307.64
ทุเรียนหลินลับแล	890	2,900.00	2,200.00	685.00	1,507.42	350.00	527.60
ทุเรียนพื้นเมือง	410	652.00	359.00	555.00	199.35	450.00	89.71
มะม่วง	1,280	10,780.00	8,300.00	1,055.00	8,756.56	55.00	481.61
มะม่วงน้ำดอกไม้	2,054	8,498.00	8,372.00	950.00	7,955.29	10.00	79.55
มะม่วงโชคอนันต์	213	1,089.00	1,010.00	592.00	597.92	15.00	8.97
มะม่วงเขียวเสวย	1,400	6,089.00	6,089.00	980.00	5,967.22	3.00	17.90
มังคุด	206	623.00	576.00	860.00	495.55	8.00	3.96
ลองกอง	235	697.00	697.00	600.00	418.21	12.00	5.02
กลางสาด	475	736.00	550.00	552.00	303.79	25.00	7.59
เงาะ	6,518	31,317.00	26,921.00	1,130.00	30,437.05	35.00	1,065.30
มะขาม	5,456	8,222.00	8,067.00	570.00	4,599.32	20.00	91.99
มะม่วงหิมพานต์	344	1,421.00	1,296.00	587.00	760.95	25.00	19.02
สับปะรด	2,310	21,240.00	17,948.25	570.00	10,472.52	60.00	628.35
ยางพารา	3,875	36,912.00	31,802.00	285.00	9,073.64	40.00	362.95
ปาล์มน้ำมัน	846	19,366.00	17,984.00	3,657.00	65,777.79	7.00	460.44
รวม	125,193	1,471,937	1,425,208	42,298	2,004,161		18,936

ที่มา : สำนักงานเกษตรจังหวัดอุดรธานี ข้อมูล ณ วันที่ 9 พฤษภาคม 2566

2.2 สัดส่วนผลผลิตออกสู่ตลาดของสินค้าเกษตร จังหวัดอุดรธานี (รายเดือน) ปี 65/66

ชนิดพืช	ปี 2565							ปี 2566												
	มิ.ย.	ก.ค.	ส.ค.	ก.ย.	ต.ค.	พ.ย.	ธ.ค.	ม.ค.	ก.พ.	มี.ค.	เม.ย.	พ.ค.	มิ.ย.	ก.ค.	ส.ค.	ก.ย.	ต.ค.	พ.ย.	ธ.ค.	
ข้าวนาปี 65/66			3	8	20	58	9	2												
ข้าวนาปรัง 65/66									1	20	45	33	1							
ข้าวโพดเลี้ยงสัตว์รุ่น 1			5	20	55	19	1													
ข้าวโพดเลี้ยงสัตว์รุ่น 2									3	5	50	42								
มันสำปะหลังโรงงาน							3	15	35	35	7	5								
อ้อยโรงงาน							15	35	30	15	5									
สับปะรด								2	2	2	2	15	30	25	3	3	2	7	6	
หอมแดง						5	10	20	5	45	15									
หอมแบ่ง									20	55	25									
กระเทียม										60	30	10								
ทุเรียน											3	5	45	37	8	2				
ลองกอง														2	5	40	50	3		
ลำสาด															10	55	30	5		
มะยงชิด								1		75	24									
มะปราง									15	65	20									
มะขามหวาน							10	20	50	20										
เงาะ													20	40	30	10				
ลำไย													20	60	13	7				
มังคุด												5	35	55	5					
มะม่วง										5	23	65	7							
มะม่วงหิมพานต์										10	55	25	10							

■ : สัดส่วนการออกสู่ตลาดปกติ ■ : สัดส่วนการออกสู่ตลาดสูงสุด

ที่มา : สำนักงานเกษตรจังหวัดอุดรธานี ข้อมูล ณ วันที่ 9 พฤษภาคม 2566

2.3 ด้านการปศุสัตว์ของจังหวัด ปี 2566

ชนิดสัตว์	จำนวนเกษตรกร (ราย)	จำนวนสัตว์ ตัว	ข้อมูลการผลิต		ราคาเฉลี่ย บาท/หน่วย	มูลค่า ผลผลิต	หมายเหตุ
			จำนวน	หน่วยนับ			
ไก่ไข่	42	2,000,000	504,000,000	ฟอง/ปี	3.80 บาท/ฟอง	1,915,200,000	3.80 บาท/ฟอง
ไก่เนื้อ	37	573,000	573,000	ตัว/ปี	76 บาท/ตัว	43,548,000	35 บาท/กิโลกรัม
สุกร	1415	61,660	61,660	ตัว/ปี	8,900 บาท/ตัว	548,774,000	89 บาท/กิโลกรัม
โค	3726	48,115	48,115	ตัว/ปี	28,000บาท/ตัว	1,347,220,000	70 บาท/กิโลกรัม
กระบือ	2,062	26,616	26,616	ตัว/ปี	40,500 บาท/ตัว	1,077,948,000	90 บาท/กิโลกรัม
ไก่พื้นเมือง	27,872	3,669,053	3,669,053	ตัว/ปี	160 บาท/ตัว	587,048,480	80 บาท/กิโลกรัม
เป็ดไล่ทุ่ง	21	81,959	23,604,192	ฟอง/ปี	3.2 บาท/ฟอง	75,533,414	3.2 บาท/ฟอง
แพะ	89	3,081	3,081	ตัว/ปี	3,600 บาท/ตัว	11,091,600	120 บาท/กิโลกรัม
แกะ	11	218	218	ตัว/ปี	3,900 บาท/ตัว	850,200	130 บาท/กิโลกรัม

ที่มา : สำนักงานปศุสัตว์จังหวัดอุดรดิตถ์ ข้อมูล ณ 12 พฤษภาคม 2566

2.4 รายงานจำนวนเกษตรกรผู้ปลูกพืชอาหารสัตว์ และ พืชอาหารสัตว์ ปี 2564

จังหวัด	รวมเกษตรกร ผู้เลี้ยงสัตว์ (ราย)	รวม เกษตรกรที่ ปลูกพืช อาหารสัตว์ (ราย)	หญ้าธูซี่		หญ้างูมิ (สีม่วง)		หญ้าอะคราตัม		หญ้านเนเปียร์		หญ้าฟิลแคททูลัม	
			จำนวน (ไร่)	เกษตรกร (ราย)	จำนวน (ไร่)	เกษตรกร (ราย)	จำนวน (ไร่)	เกษตรกร (ราย)	จำนวน (ไร่)	เกษตรกร (ราย)	จำนวน (ไร่)	เกษตรกร (ราย)
อุดรดิตถ์	29,584	777	1,448	275	13	8	0	1	896	343	5	1
เมืองอุดรดิตถ์	8,305	12	36	5	0	0	0	0	5	5	0	0
ตรอน	1,833	2	0	0	0	0	0	0	11	0	0	0
ท่าปลา	3,021	453	775	183	10	5	0	1	405	223	0	0
น้ำปาด	3,663	93	243	42	1	2	0	0	227	57	0	0
พากท่า	1,871	3	20	2	0	0	0	0	4	1	0	0
บ้านโคก	2,073	24	222	17	0	0	0	0	74	14	5	1
พิชัย	3,991	130	96	15	0	0	0	0	56	24	0	0
ลับแล	2,653	6	0	0	0	1	0	0	2	1	0	0
ทองแสนขัน	2,174	54	57	11	2	0	0	0	112	18	0	0

จังหวัด	หญ้าฮามาต้า		หญ้าแพงโกล่า		หญ้างูมิ		หญ้ายาชน		หญ้าอื่นๆ		ข้าวโพดสำหรับหมัก		ข้าวโพดพร้อมฝัก	
	จำนวน (ไร่)	เกษตรกร (ราย)	จำนวน (ไร่)	เกษตรกร (ราย)	จำนวน (ไร่)	เกษตรกร (ราย)	จำนวน (ไร่)	เกษตรกร (ราย)	จำนวน (ไร่)	เกษตรกร (ราย)	จำนวน (ไร่)	เกษตรกร (ราย)	จำนวน (ไร่)	เกษตรกร (ราย)
อุดรดิตถ์	0	0	726	154	6	8	6	4	11	6	7	1	106	9
เมืองอุดรดิตถ์	0	0	2	1	0	0	0	0	1	0	0	0	0	0
ตรอน	0	0	0	0	0	0	0	0	0	0	0	0	0	0
ท่าปลา	0	0	102	47	4	6	1	1	8	4	0	0	9	4
น้ำปาด	0	0	16	3	1	1	0	0	3	2	7	1	97	5
พากท่า	0	0	0	0	0	0	0	0	0	0	0	0	0	0
บ้านโคก	0	0	0	0	1	1	0	0	0	0	0	0	0	0
พิชัย	0	0	536	95	0	0	0	0	0	0	0	0	0	0
ลับแล	0	0	50	2	0	0	4	2	0	0	0	0	0	0
ทองแสนขัน	0	0	20	6	0	0	1	1	0	0	0	0	0	0

ที่มา : สำนักงานปศุสัตว์จังหวัดอุดรดิตถ์ ข้อมูล ณ 12 พฤษภาคม 2566

2.5 ด้านการเพาะเลี้ยงประมงของจังหวัด ข้อมูลผลผลิตสัตว์น้ำ แยกรายชนิดสัตว์น้ำ ปี พ.ศ. 2566

ชนิดสัตว์น้ำ	จำนวนเกษตรกร (ราย)	จำนวนฟาร์ม	เนื้อที่เลี้ยง (ไร่)	จำนวนหน่วยเลี้ยง	กำลังผลิตเฉลี่ยต่อปี (ตัน)
ปลากด	266	266	7	1,296	1,420
ปลาจระเข้ค้ำน้ำจืด	43	43	11.11	59	1.85
ปลาจีน	50	50	17.57	77	12.66
ปลาช่อน	112	116	27.28	145	19.92
ปลาดุก	1,554	1,560	650	2,299	479
ปลาตะเพียน	3,170	3,185	1,301.82	4,058	328.22
ปลาหับทิม/นิลแดง	362	361	318.20	3,230	1,467.78
ปลาเทโพ	7	7	6.38	10	1.90
ปลานวลจันทร์เทศ	151	151	28.89	197	9.58
ปลานิล	6,557	6,707	3,485.60	9,692	3,789.50
ปลาไน	601	601	129.97	866	45.86
ปลาบึก	45	45	24.53	51	6.37
ปลาอีสก	395	394	121	579	18
ปลาแรด	72	72	26.14	119	3.85
ปลาสลิด	30	30	11.89	54	2.59
ปลาสาวย	427	426	69.09	721	71.48
ปลาหมอ	107	109	98	166	47
กบ	5	5	3.00	50	25.30
ปลาน้ำจืดอื่นๆ	17	17	12.70	40	3.56
ผลรวม			6,350.52		7,754.92

ที่มา : สำนักงานประมงจังหวัดอุดรดิตถ์ ข้อมูล ณ พฤษภาคม 2566

2.6 ตารางสรุปปริมาณผลผลิตสัตว์น้ำ ของผู้เพาะเลี้ยงสัตว์น้ำ (ตัน) จังหวัดอุดรดิตถ์ ปี พ.ศ. 2566

อำเภอ	เกษตรกร	รวม (ตัน)	ผลผลิต (ตัน) แยกชนิดสัตว์น้ำ						
			ปลากด	ปลาดุก	ปลาตะเพียน	ปลาหับทิม	ปลานิล	ปลาสาวย	ปลาอื่น ๆ
เมืองอุดรดิตถ์	1,527	2,363.10	378.8	206.5	65	702.8	1,005.00	4.5	0.5
ตรอน	504	1,181.26	235.27	85.39	9.53	308.8	533.08	8.69	0.5
ท่าปลา	1,212	297.10	2	28.5	22.5	11.8	221.7	0	10.6
น้ำปาด	534	142.50	0	27	9.3	0	102	0	4.2
ฟากท่า	808	211.50	0	8.5	18	0	177	0	8
บ้านโคก	471	75.90	0	5.9	5.1	0	60.4	0	4.5
พิชัย	1,300	3,154.85	275.75	119	28	1,186.60	1,503.00	42	0.5
ลับแล	515	131.66	0	2.6	18.4	2.2	90.2	6.8	11.46
ทองแสนขัน	746	58.67	0	8.13	8.88	0	41.32	0.24	0.1
ผลรวมทั้งหมด	7,617	7,617	892	492	185	2,212	3,734	62	40

ที่มา : สำนักงานประมงจังหวัดอุดรดิตถ์ ข้อมูล ณ พฤษภาคม 2566

3. ข้อมูลแหล่งน้ำเพื่อการเกษตร

3.1 ข้อมูลระบบน้ำในเขตชลประทาน และนอกเขตชลประทาน

จังหวัดอุดรดิตถ์ มีพื้นที่ชลประทานและระบบชลประทาน ทั้งหมด 103,534 ไร่ ครอบคลุม ทั้ง 5 อำเภอ 10 ตำบลได้แก่ อำเภอเมืองอุดรดิตถ์ ตำบลบ้านด่าน ตำบลน้ำริด ตำบลบ้านด่านนาขาม และตำบลบ้านเกาะ พื้นที่ส่งน้ำ จำนวน 38,419 ไร่ อำเภอฟากท่า ตำบลนาไพร พื้นที่ส่งน้ำ จำนวน 1,500 ไร่ อำเภอน้ำปาด ตำบลน้ำไคร้ พื้นที่ส่งน้ำ จำนวน 18,028 ไร่ อำเภอท่าปลา ตำบลท่าปลา พื้นที่ส่งน้ำจำนวน 3,000 ไร่ และอำเภอพิชัย ตำบลคอชุม ตำบลท่ามะเฟือง และตำบลพญาแมน พื้นที่ส่งน้ำจำนวน 48,700 ไร่ ทั้งนี้ ยังมีเขื่อนสิริกิติ์ ซึ่งเป็นโครงการชลประทานขนาดใหญ่สร้างปิดกั้นแม่น้ำน่านที่บริเวณตำบลผาเลือด อำเภอท่าปลา โดยเป็นเขื่อนดินที่ใหญ่ที่สุดในประเทศไทย และเป็นเขื่อนเอนกประสงค์เพื่อใช้ประโยชน์ ในการผลิตกระแสไฟฟ้าและการชลประทาน เขื่อนสิริกิติ์มีเนื้อที่ประมาณ 284.8 ตารางกิโลเมตรหรือประมาณ 178,000 ไร่ เก็บน้ำได้สูงสุด 9,510 ล้านลูกบาศก์เมตร สร้างเสร็จเมื่อ ปี 2515 และมีอ่างเก็บน้ำ จำนวน 2 แห่ง ได้แก่ อ่างเก็บน้ำคลองตรอน อำเภอน้ำปาด เก็บกักน้ำได้สูงสุด 59 ล้านลูกบาศก์เมตร และอ่างเก็บน้ำห้วยแม่เฉย อำเภอเมืองอุดรดิตถ์ เก็บกักน้ำได้สูงสุด 4 ล้านลูกบาศก์เมตร

ที่มา : โครงการชลประทานอุดรดิตถ์ 3 มีนาคม 2565

ข้อมูลแหล่งน้ำของจังหวัดอุดรดิตถ์

อำเภอ	แหล่งน้ำในเขตชลประทาน				แหล่งน้ำนอกเขตชลประทาน			
	ขนาดใหญ่ (แห่ง)/(ความจุ ล้าน ลบ.ม.)	ขนาดกลาง (แห่ง)/(ความจุ ล้าน ลบ.ม.)	ขนาดเล็ก (แห่ง) / (ความจุ ล้าน ลบ.ม.)	สถานีสูบน้ำ ด้วยไฟฟ้า/ พื้นที่ส่งน้ำ (ไร่)	แหล่งน้ำ สหกรณ์ สนับสนุน (แห่ง)/ (ความจุ ลบ. ม.)	แหล่งน้ำ ส.ป.ก. (แห่ง)/ (ความจุ ลบ.ม.)	แหล่งน้ำ พต.	
							บ่อน้ำ พต. (แห่ง) / (ความจุ ลบ.ม.)	บ่อจืด (แห่ง)/ (ความจุ ลบ.ม.)
เมือง	-	1 แห่ง	5 แห่ง	32 แห่ง	64 แห่ง	-	3 แห่ง	1,085 แห่ง
	-	4 ล้าน ลบ.ม.	1.41 ล้าน ลบ.ม.	48,333 ไร่	140,635 ลบ.ม.	-	141,100 ลบ.ม.	1.36 ล้าน ลบ.ม.
ลับแล	-	-	1 แห่ง	-	9 แห่ง	-	7 แห่ง	174 แห่ง
	-	-	0.20 ล้าน ลบ.ม.	-	379,988 ลบ.ม.	-	253,350 ลบ.ม.	0.21 ล้าน ลบ.ม.
ทองแสนขัน	-	-	1 แห่ง	8 แห่ง	14 แห่ง	3 แห่ง	4 แห่ง	743 แห่ง
	-	-	0.45 ล้าน ลบ.ม.	10,120 ไร่	46,915 ลบ.ม.	78,600 ลบ.ม.	295,860 ลบ.ม.	0.93 ล้าน ลบ.ม.
ตรอน	-	-	1 แห่ง	21 แห่ง	13 แห่ง	-	2 แห่ง	99 แห่ง
	-	-	0.87 ล้าน ลบ.ม.	65,776 ไร่	71,690 ลบ.ม.	-	44,540 ลบ.ม.	0.12 ล้าน ลบ.ม.
พิชัย	-	-	1 แห่ง	45 แห่ง	149 แห่ง	2 แห่ง	5 แห่ง	551 แห่ง
	-	-	1.93 ล้าน ลบ.ม.	111,020 ไร่	357,298 ลบ.ม.	92,100 ลบ.ม.	203,700 ลบ.ม.	0.69 ล้าน ลบ.ม.
ท่าปลา	1 แห่ง	1 แห่ง	5 แห่ง	4 แห่ง	-	-	7 แห่ง	686 แห่ง
	9,510 ล้าน ลบ.ม.	73.70 ล้าน ลบ.ม.	0.81 ล้าน ลบ.ม.	1,170 ไร่	-	-	627,000 ลบ.ม.	0.86 ล้าน ลบ.ม.
ฟากท่า	-	-	3 แห่ง	8 แห่ง	-	-	5 แห่ง	725 แห่ง
	-	-	0.49 ล้าน ลบ.ม.	4,121 ไร่	-	-	214,800 ลบ.ม.	0.91 ล้าน ลบ.ม.
น้ำปาด	-	1 แห่ง	7 แห่ง	4 แห่ง	-	-	6 แห่ง	1,300 แห่ง
	-	59 ล้าน ลบ.ม.	1.71 ล้าน ลบ.ม.	1,570 ไร่	-	-	425,000 ลบ.ม.	1.63 ล้าน ลบ.ม.
บ้านโคก	-	-	10 แห่ง	-	-	-	8 แห่ง	677 แห่ง
	-	-	2.285 ล้าน ลบ.ม.	-	-	-	840,000 ลบ.ม.	0.85 ล้าน ลบ.ม.
รวม	1 แห่ง	3 แห่ง	34 แห่ง	122 แห่ง	249 แห่ง	5 แห่ง	47 แห่ง	5,970 แห่ง
	9,510 ล้าน ลบ.ม.	136.70 ล้าน ลบ.ม.	10.155 ล้าน ลบ.ม.	242,110 ไร่	654,526 ลบ.ม.	170,700 ลบ.ม.	3.04 ล้าน ลบ.ม.	7.52 ล้าน ลบ.ม.

ที่มา : โครงการชลประทานอุดรดิตถ์, สถานีพัฒนาที่ดินอุดรดิตถ์, สำนักงานปฎิรูปที่ดินอุดรดิตถ์ ข้อมูล ณ พฤษภาคม 2566

โครงการอ่างเก็บน้ำห้วยน้ำร้อนเนื่องมาจากพระราชดำริ ตำบลจirim อำเภอท่าปลา จังหวัดอุดรธานี

1. ที่มาโครงการ

พระบาทสมเด็จพระบรมชนกาธิเบศร มหาภูมิพลอดุลยเดชมหาราช บรมนาถบพิตร (รัชกาลที่ 9) ทรงพระกรุณาโปรดเกล้าฯ รับโครงการก่อสร้าง อ่างเก็บน้ำห้วยน้ำร้อน พร้อมระบบผันน้ำ ระบบส่งน้ำและอาคารประกอบไว้เป็นโครงการอันเนื่องมาจากพระราชดำริ ตามหนังสือของสำนักพระราชเลขานุการ ที่ รล 005.4/14453 ลงวันที่ 29 กันยายน 2548 คณะรัฐมนตรีอนุมัติโครงการเมื่อวันที่ 20 เมษายน พ.ศ. 2554 ระยะเวลาก่อสร้าง 8 ปี (พ.ศ. 2554 – 2561) วงเงินโครงการ 4,800 ล้านบาท และอนุมัติผ่อนผันมติคณะรัฐมนตรีวันที่ 12 ธันวาคม 2532 ในการขอใช้พื้นที่ลุ่มน้ำ ชั้นที่ 1 เอกชนรัฐมนตรีอนุมัติขยายระยะเวลาก่อสร้างเป็น 11 ปี (2554 - 2564) เมื่อวันที่ 14 พฤศจิกายน พ.ศ. 2560

2. รายละเอียดโครงการ

เป็นโครงการประเภทอ่างเก็บกักน้ำขนาดความจุ 73.70 ล้านลูกบาศก์เมตร พื้นที่อ่างเก็บน้ำ 2,656 ไร่ ความยาวสันเขื่อน 440 เมตร ส่วนสูงที่สุด 55 เมตร อาคารระบายน้ำล้น ควบคุมน้ำด้วยฝายสันมน (Ogee Channel Spillway) ความยาวสันฝาย 100 เมตร ระบายน้ำสูงสุด 616.83 ลบ.ม./วินาที อุโมงค์ผันน้ำขนาด \varnothing 2.50 ม. ความยาว 1,831.59 เมตร อาคารท่อระบายน้ำลงลำน้ำเดิมขนาด \varnothing 1.50 เมตร ระบายน้ำสูงสุด 20.90 ลบ.ม./วินาที และระบบท่อส่งน้ำ ความยาวรวม 250 กิโลเมตร

3. วัตถุประสงค์โครงการ

เพื่อบรรเทาปัญหาการขาดแคลนน้ำเพื่อการเกษตรและอุปโภค-บริโภค ของราษฎรในพื้นที่อพยพออกมาจากบริเวณพื้นที่น้ำท่วมของอ่างเก็บน้ำเขื่อนสิริกิติ์

4. ผลประโยชน์ของโครงการ

พื้นที่ชลประทานฤดูฝน 53,500 ไร่ ฤดูแล้ง 39,920 ไร่ ครอบคลุมพื้นที่ 9 ตำบล (ตำบลจirim, ตำบลหาดลำ, ตำบลท่าปลา, ตำบลร่วมจิต และตำบลน้ำหมัน อำเภอท่าปลา, ตำบลวังดิน, ตำบลหาดจิว, ตำบลบ้านด่าน และตำบลแสนตอ อำเภอเมือง) 60 หมู่บ้าน 6,856 ครัวเรือน ประชากร 24,501 คน

5. การดำเนินการด้านงานก่อสร้าง

- ปัจจุบัน ได้ดำเนินการก่อสร้างเขื่อนหัวงานและอาคารประกอบแล้วเสร็จ และระบบส่งน้ำก่อสร้างแล้วเสร็จ 99.11 กิโลเมตร สามารถส่งน้ำในพื้นที่ชลประทาน 14,600 ไร่

- ผลการดำเนินงานก่อสร้างทั้งโครงการ 72.459%

5.1 งานที่ก่อสร้างแล้วเสร็จ

- (1) อาคาร บ้านพัก ถนนบริเวณหัวงาน วงเงิน 16.74 ล้านบาท ปีงบประมาณ 2559
- (2) งานปรับปรุงภูมิทัศน์บริเวณหัวงาน ระยะที่ 1 วงเงิน 41.90 ล้านบาท ปีงบประมาณ 2561
- (3) งานระบบท่อส่งน้ำและอาคารประกอบสายบ้านสี่เสียด-จันทม (งานดำเนินการเอง) วงเงิน 16.00 ล้านบาท ปีงบประมาณ 2561
- (4) งานปรับปรุงภูมิทัศน์บริเวณหัวงาน ระยะที่ 2 วงเงิน 41.20 ล้านบาท ปีงบประมาณ 2562
- (5) งานป้องกันการกัดเซาะท้ายอาคารระบายน้ำล้น วงเงิน 32.00 ล้านบาท ปีงบประมาณ 2562
- (6) ระบบท่อส่งน้ำสายซอยและอาคารประกอบ (งานดำเนินการเอง) วงเงิน 51.80 ล้านบาท

ปีงบประมาณ 2562

(7) เชื้อนหัวงานและอาคารประกอบพร้อมโมเมนต์ส่งน้ำ วงเงิน 1,226.725 ล้านบาท ปีงบประมาณ 2563

(8) ระบบท่อส่งน้ำและอาคารประกอบ สัญญาที่ 1 วงเงิน 1,028.38 ล้านบาท ปีงบประมาณ 2563

(9) ระบบท่อส่งน้ำและอาคารประกอบ สัญญาที่ 2 วงเงิน 558.80 ล้านบาท ปีงบประมาณ 2563

5.2 งานที่อยู่ระหว่างการก่อสร้างงบประมาณปี 2564

(1) ระบบท่อส่งน้ำและอาคารประกอบ สัญญาที่ 3 พื้นที่ชลประทาน 10,000 ไร่ วงเงิน 598.900 ล้านบาท ได้รับจัดสรร 120.00 ล้านบาท

(2) ระบบท่อส่งน้ำสายซอยพร้อมอาคารประกอบ พื้นที่ชลประทาน 3,000 ไร่ (งานดำเนินการเอง) ได้รับจัดสรร 70,00 ล้านบาท

5.3 งานที่อยู่ในแผนการดำเนินงาน

(1) งานก่อสร้างระบบท่อส่งน้ำและอาคารประกอบ สัญญาที่ 4 วงเงินค่าก่อสร้าง 376.47 ล้านบาท แผนงานก่อสร้างปีงบประมาณ พ.ศ.2565 - 2567

(2) งานระบบท่อส่งน้ำสายซอยและอาคารประกอบ วงเงินค่าก่อสร้าง 140.00 ล้านบาท แผนงานก่อสร้างปีงบประมาณ พ.ศ.2565

ที่มา : สำนักงานก่อสร้างชลประทานขนาดใหญ่ที่ 12 ข้อมูล ณ วันที่ 11 มิถุนายน 2564

โครงการเขื่อนทดน้ำจาก จังหวัดอุดรดิตถ์

1. ที่มาโครงการ

ตั้งอยู่บ้านคลองนาพง หมู่ 7 ตำบลผาจาก อำเภอเมือง จังหวัดอุดรดิตถ์ ลักษณะโครงการเป็นรูปตัดลำน้ำบริเวณที่ตั้งหัวงาน มีความกว้างระหว่างตลิ่งประมาณ 100 เมตร ระดับของตลิ่งฝั่งซ้ายต่ำกว่าตลิ่งฝั่งขวา มีลาดด้านข้างชันถึงประมาณ 1:1 โดยมีความกว้างของผิวน้ำในเดือนมิถุนายน 2547 ประมาณ 60 – 70 เมตร ระดับน้ำอยู่ต่ำกว่าตลิ่งประมาณ 10 เมตร ความลึกจากตลิ่งถึงท้องน้ำ ประมาณ 15 เมตร

2. วัตถุประสงค์โครงการ

1. เพื่อให้การบริหารจัดการน้ำในลุ่มน้ำน่านตอนล่างเกิดประสิทธิภาพสูงสุด ครอบคลุม พื้นที่อำเภอเมืองอุดรดิตถ์ อำเภอลับแล อำเภอดรอน อำเภอพิชัย จังหวัดอุดรดิตถ์ และอำเภอพรหมพิราม จังหวัดพิษณุโลก

2. เพื่อพัฒนาระบบชลประทาน ประมาณ 481,400 ไร่ (พัฒนาพื้นที่เขตรน้ำฝนที่มีศักยภาพให้เป็นพื้นที่ชลประทาน ประมาณ 304,000 ไร่ และส่งน้ำสนับสนุนและปรับเปลี่ยนระบบส่งน้ำ จากเดิมโดยการสูบน้ำด้วยไฟฟ้าเป็นระบบส่งน้ำด้วยแรงโน้มถ่วง ประมาณ 134,800 ไร่ และพื้นที่โครงการชลประทานน้ำริด จังหวัดอุดรดิตถ์ ประมาณ 42,600 ไร่)

3. ผลประโยชน์โครงการ

1. การบริหารจัดการน้ำในลุ่มน้ำน่านตอนล่างบริเวณอำเภอเมืองอุดรดิตถ์ อำเภอลับแล อำเภอดรอน อำเภอพิชัย จังหวัดอุดรดิตถ์ อำเภอพรหมพิราม และอำเภอวัดโบสถ์ จังหวัดพิษณุโลก เกิดประสิทธิภาพสูงสุด

2. สามารถส่งน้ำให้พื้นที่ชลประทานในเขตโครงการ ประมาณ 481,400 ไร่

3. ส่งน้ำเพื่อการอุปโภค-บริโภค อุตสาหกรรม และรักษาระบบนิเวศในแม่น้ำน่าน

ที่มา : โครงการส่งน้ำและบำรุงรักษาผาจาก ข้อมูล ณ วันที่ 11 มิถุนายน 2564

3.2 ข้อมูลน้ำบาดาล

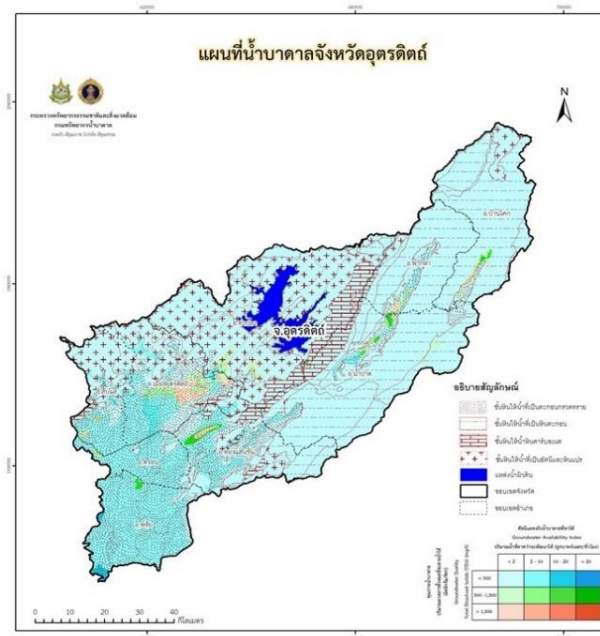

แผนการดำเนินงานโครงการแหล่งน้ำในไร่นานอกเขตชลประทาน ปีงบประมาณ 2566

อำเภอ	เป้าหมาย (บ่อ)	ตำบล	เป้าหมาย (บ่อ)
เมืองอุดรธานี	20	ขุนฝาง	10
		ผาจุก	10
พิชัย	24	นายาง	12
		นาอิน	12
ทองแสนขัน	46	ป่าคายน	19
		น้ำพี	12
		ผักขวง	15
ท่าปลา	20	น้ำหมัน	10
		หาดลำ	10
น้ำปาด	40	บ้านฝาย	10
		แสนตอ	10
		น้ำไคร้	20
ฟากท่า	50	สองห้อง	5
		บ้านเสี้ยว	15
		สองคอน	15
		ฟากท่า	15
บ้านโคก	50	บ้านโคก	10
		นาชุม	19
		ม่วงเจ็ดต้น	21
7 อำเภอ	250	19 ตำบล	250

บ่อน้ำบาดาลจังหวัดอุดรธานี ที่ได้รับใบอนุญาต

อำเภอ	จำนวน (บ่อ)
เมืองอุดรธานี	716
ตรอน	319
ทองแสนขัน	113
ท่าปลา	86
น้ำปาด	42
บ้านโคก	63
พิชัย	1213
ฟากท่า	11
ลับแล	2,021
รวมทั้งหมด	4,574

ที่มา : สำนักงานทรัพยากรธรรมชาติและสิ่งแวดล้อมจังหวัดอุดรธานี ข้อมูล ณ พฤษภาคม 2566

4. ข้อมูลเกษตรปลอดภัย/เกษตรอินทรีย์

จังหวัดอุดรธานีมีพื้นที่การใช้ประโยชน์ที่ดินทั้งหมด จำนวน 4,899,120 ไร่ เป็นพื้นที่การเกษตร จำนวน 1,249,902 ไร่ คิดเป็นร้อยละ 25.51 ของพื้นที่ทั้งหมด โดยเป็นพื้นที่การทำเกษตรอินทรีย์ จำนวน 1,123.18 ไร่ และพื้นที่การทำเกษตรปลอดภัย จำนวน 24,587.02 ไร่ พื้นที่ทำการเกษตร PGS จำนวน 77 ไร่ รวมทั้งหมด 25,781.20 ไร่ รายละเอียดดังนี้

4.1. การทำเกษตรอินทรีย์ พื้นที่รวม 1,123.18 ไร่ เกษตรกร 93 ราย ประกอบด้วย

4.1.1 ข้าวอินทรีย์ พื้นที่ 243 ไร่ เกษตรกร 25 ราย แบ่งเป็น

(1) ข้าวอินทรีย์แบบรายเดี่ยว พื้นที่ 74 ไร่ เกษตรกร 9 ราย วันที่ให้การรับรอง 31 มกราคม 2566 วันหมดอายุ 30 มกราคม 2567

พื้นที่ที่ได้รับการรับรอง	ราย	แปลง	พื้นที่ (ไร่)	ปริมาณผลผลิต (ตัน)	แหล่งจำหน่าย
อำเภอเมืองอุดรธานี	9	11	74	37.00	บ.เดอะสุขเฮ้าส์/ จำหน่ายเอง
รวม	9	11	74	37.00	

ที่มา : ศูนย์เมล็ดพันธุ์ข้าวแพร่ ข้อมูล ณ วันที่ 12 พฤษภาคม 2566

(2) ข้าวอินทรีย์แบบกลุ่ม พื้นที่ 169 ไร่ เกษตรกร 16 ราย

ได้รับการรับรองตามมาตรฐานการผลิตข้าวอินทรีย์ในระยะปรับเปลี่ยน วันที่ให้การรับรอง 5 เมษายน 2566 วันหมดอายุ 4 มกราคม 2567 จำนวน 2 กลุ่ม พื้นที่ 169 ไร่ เกษตรกร 16 ราย

พื้นที่ดำเนินงาน	กลุ่มข้าวอินทรีย์	ราย	แปลง	พื้นที่ (ไร่)	ปริมาณผลผลิต	แหล่งจำหน่าย
อำเภอลับแล	ศูนย์จัดการดินปุ๋ยชุมชนบ้านไผ่เขียว	7	12	110	55.000	แปรรูป/จำหน่ายเอง
	วิสาหกิจชุมชนอนุรักษ์ปัญหาท้องถิ่นและเกษตรกรรมปลอดภัยตามแนวพระราชดำริ	9	11	59	29.500	แปรรูป/จำหน่ายเอง
รวม		16	23	169	84.50	

ที่มา : ศูนย์เมล็ดพันธุ์ข้าวแพร่ ข้อมูล ณ วันที่ 12 พฤษภาคม 2566

4.1.2 พืชอินทรีย์ พื้นที่รวม 94.5627 ไร่ เกษตรกร 9 ราย

1) แยกเป็นรายอำเภอ ผ่านการรับรองแล้ว พื้นที่รวม 93.6877 ไร่ เกษตรกร 8 ราย

พื้นที่ที่ได้รับการรับรอง	ราย	แปลง	พื้นที่ (ไร่)
อำเภอเมืองอุดรธานี	3	3	23.000
เงาะ			5.000
ไพล			13.000
ฝรั่งกิมจู			3.000
มะม่วงโชคอนันต์			1.000
มะเฟืองหวาน			0.250
ยอ			0.250
แค			0.250
ชมพู			0.250
อำเภอพิชัย	2	2	8.938
กล้วยน้ำว้ามะลิอ่อน			5.000
ไผ่กิมซุง			2.000
ข้าวโพดหวาน			0.063
ว่านหางจระเข้			0.125
อ้อยสุพรรณบุรี 50			0.125
มะม่วงหิมพานต์			0.25
ผักกูด			0.125
ผักเชียงดา			0.094
ฝรั่งกิมจู			0.125
มะพร้าวน้ำหอม			0.125
มะนาวแป้นพิจิตร1			0.125
กระชายขาว			0.031

พื้นที่ที่ได้รับการรับรอง	ราย	แปลง	พื้นที่ (ไร่)
กุยช่ายเขียว			0.031
เก๊กฮวย			0.031
บัตเตอร์เฮด			0.062
กรีนคอส			0.062
เรดโอ๊ค			0.062
กรีนโอ๊ค			0.062
เรดคอรัล			0.062
คะน้า			0.062
ผักกาดหอม			0.062
เคล			0.062
กวางตุ้ง			0.062
ผักชี			0.062
มะเขือเปราะ			0.062
อำเภอทองแสนขัน	1	3	58.000
มะขามเปรี้ยวยักษ์			28.000
มะม่วงโชคอนันต์			15.000
แก้วมังกร			15.000
อำเภอลับแล	1	1	0.750
ไผ่			0.250
ผักหวานป่า			0.500
อำเภอท่าปลา	1	1	3.000
มะม่วงหิมพานต์			3.000

2) แยกเป็นรายอำเภอ ระยะปรับเปลี่ยน พื้นที่รวม 0.875 ไร่ จำนวนเกษตรกร 1 ราย

พื้นที่ที่ได้รับการรับรอง	ราย	แปลง	พื้นที่ (ไร่)
อำเภอท่าปลา	1	1	0.875
อินทผลัม			0.500
มะนาว			0.125
กล้วยน้ำว้ามะลิอ่อน			0.250

ที่มา : ศูนย์วิจัยและพัฒนาการเกษตรจังหวัดอุดรธานี ข้อมูล ณ เดือนสิงหาคม 2566

4.2 การทำเกษตรปลอดภัยประกอบด้วย พื้นที่รวม 24,587.02 ไร่ เกษตรกร 2,825 ราย

4.2.1 ข้าว GAP พื้นที่รวม 14,794 ไร่ เกษตรกร 1,001 ราย แบ่งเป็น

1) ข้าว GAP แบบรายเดี่ยว พื้นที่ 10,792.75 ไร่ เกษตรกร 764 ราย

พื้นที่ดำเนินงาน	ราย	แปลง	พื้นที่ (ไร่)	ผลผลิต (ตัน)	แหล่งจำหน่าย
อำเภอเมืองอุดรธานี	181	181	2,056.00	1,542.00	สหกรณ์
อำเภอลับแล	100	121	1,751.25	1,313.43	สหกรณ์
อำเภอตรอน	157	158	2,202.50	1,651.87	สหกรณ์
อำเภอพิชัย	229	253	3,729.00	2,796.75	สหกรณ์
อำเภอทองแสนขัน	97	139	1,054.00	790.50	สหกรณ์
รวม	764	852	10,792.75	8,094.55	สหกรณ์

ที่มา : ศูนย์เมล็ดพันธุ์ข้าวแพร่ ข้อมูล ณ วันที่ 29 มกราคม 2564 (เกษตรกรที่ได้รับการรับรองฯ ในปี 2560-2563)

2) ข้าว GAP แบบรายเดี่ยว พื้นที่ 35 ไร่ เกษตรกร 5 ราย

พื้นที่ดำเนินงาน	ราย	แปลง	พื้นที่ (ไร่)	ผลผลิต (ตัน)	แหล่งจำหน่าย
อำเภอลับแล	5	5	35	17.500	สหกรณ์
รวม	5	5	35	17.500	สหกรณ์

ที่มา : ศูนย์เมล็ดพันธุ์ข้าวแพร่ ข้อมูล ณ วันที่ 2 กุมภาพันธ์ 2565 (เกษตรกรที่ได้รับการรับรองฯ ในปี 2564-2566)

3) ข้าว GAP แบบกลุ่ม ภายใต้โครงการระบบส่งเสริมเกษตรแบบแปลงใหญ่ จำนวน 7 แปลงใหญ่ พื้นที่ 3,966.25 ไร่ เกษตรกร 227 ราย อยู่ระหว่างการดำเนินการจัดเวทีเรียนรู้ตามกระบวนการโรงเรียนเกษตรกรด้านการผลิตเมล็ดพันธุ์ข้าวตามมาตรฐาน GAP ด้าน ICS ภายใต้โครงการระบบส่งเสริมเกษตรแบบแปลงใหญ่ ปี 2566 เพื่อขอการรับรอง GAP แบบกลุ่มต่อไป

กลุ่มที่	ชื่อกลุ่มแปลงใหญ่	ราย	พื้นที่ (ไร่)
1	วิสาหกิจชุมชนกลุ่มศูนย์จัดการดินปุ๋ยชุมชนบ้านไผ่เขียว	32	603.75
2	วิสาหกิจชุมชนศูนย์ข้าวบ้านไร่เจริญ	33	828.00
3	กลุ่มเกษตรกรผู้ปลูกข้าว ม.1 ต.ขุนฝาง	30	609.00
4	ศูนย์ข้าวชุมชนนาแปลงใหญ่ราชพฤกษ์	30	391.00
5	ผู้ปลูกข้าว แปรรูปจำหน่ายผลผลิต บ้านห้วยไข่เขียว	42	393.00
6	บ้านคลองละวานตำบลในเมือง อำเภอพิชัย	30	451.50
7	เกษตรกรทำนาบ้านดารา ม.1,ม.3,ม.7	30	690.00
		232.00	3,966.25

ที่มา : ศูนย์เมล็ดพันธุ์ข้าวแพร่ ข้อมูล ณ วันที่ 12 พฤษภาคม 2566

4.2.2 พืช GAP ได้รับการรับรองจากกรมวิชาการเกษตร เกษตรกรจำนวน 1,824 ราย พื้นที่รวม 9,493.90 ไร่

อำเภอเมืองอุดรธานี		
ชนิดพืช	ราย	พื้นที่ปลูก (ไร่)
กระท่อม	28	48.000
กรีนคอส	1	0.025
กรีนโครอล	1	0.025
กรีนโบลว์	1	0.025
กรีนโอ๊ค	1	0.025
กล้วยไข่	1	1.250
กล้วยน้ำว้า	3	10.250
ข้าวโพดหวาน	1	0.500
ขึ้นฉ่าย	1	0.750
ชะอม	1	0.250
ถั่วฝักยาว	1	0.175
ทุเรียน	3	5.250
ทุเรียนหมอนทอง	121	1,062.500
บวบ	1	0.750
บัตเตอร์เฮด	1	0.025
บิทรูท	1	0.025
ผักกาดหอม	1	0.025
ผักกูด	1	0.500
ผักเคล	1	0.025
ผักบุ้งน้ำ	2	2.000
ผักหวานป่า	1	1.000
ไผ่บงหวาน	1	2.500
ฝรั่งกิมจู	4	1.250
ฝรั่งกิมจู,ฝรั่งชมพู	1	0.250
ฟิลเลย์ไอซ์เบิร์ก	1	0.025
มะขามเปรี้ยว	2	6.000
มะขามหวานสีทอง	1	2.000
มะขามหวานสีทอง,มะขามหวานศรีชมพู	1	4.000
มะนาว	1	10.000
มะปราง	1	0.250
มะม่วงโชคอนันต์	1	0.500
มะม่วงน้ำดอกไม้เบอร์ 4	1	3.000

มะม่วงน้ำดอกไม้สีทอง	2	22.750
มะยงชิด	19	68.380
มะระจีน	1	1.000
มินิคอร์น	1	0.025
เรดคอส	1	0.025
เรดโครอล	1	0.025
เรดโอ๊ค	1	0.025
แรดิช	1	0.025
ลองกอง	7	18.000
ลองกองต้นหยงมัส	9	95.000
หน่อไม้	1	2.000
หน่อไม้, ฝักกิมชุง	1	6.000
หอมแบ่ง	1	0.250
เห็ดโคนน้อย	1	0.125
อินทผลัม	3	9.000
ไฮโดรโปนิกส์ (กรีนคอส)	3	0.144
ไฮโดรโปนิกส์ (กรีนโอ๊ค)	3	0.144
ไฮโดรโปนิกส์ (ขึ้นฉ่าย)	1	0.010
ไฮโดรโปนิกส์ (บัตเตอร์เฮด)	2	0.019
ไฮโดรโปนิกส์ (ฟิลเลย์ไอซ์เบิร์ก)	2	0.019
ไฮโดรโปนิกส์ (มินิคอส)	1	0.009
ไฮโดรโปนิกส์ (เรดคอรัล)	1	0.011
ไฮโดรโปนิกส์ (เรดคอส)	2	0.019
ไฮโดรโปนิกส์ (เรดโอ๊ค)	3	0.144
ผลรวมทั้งหมด	256	1,386.300
อำเภอลับแล		
ชนิดพืช	ราย	พื้นที่ปลูก (ไร่)
กระท่อม	9	14.500
กล้วยไข่	1	2.000
กล้วยน้ำว้า	1	0.500
กล้วยหอมทอง	2	4.500
ทุเรียนหมอนทอง	611	3,768.998
ทุเรียนหมอนทอง, ทุเรียนหลงลับแล	16	88.250
ทุเรียนหมอนทอง, ทุเรียนหลงลับแล, หลินลับแล	15	76.500
ทุเรียนหมอนทอง, ทุเรียนหลงลับแล, หลินลับแล, มูซังคิง	1	15.000

ทุเรียนหมอนทอง,หลงลับแล	7	19.000
ทุเรียนหมอนทอง,หลงลับแล,หลินลับแล	5	18.000
ทุเรียนหมอนทอง,หลินลับแล	1	7.000
ฝรั่งกิมจู	1	0.500
พุทรา	1	2.000
มะปราง	3	6.250
มะม่วงน้ำดอกไม้เบอร์ 4	1	0.500
มะยงชิด	45	142.750
มังคุด	2	1.000
เมล่อน	1	0.375
ลองกอง	53	141.250
ลองกองต้นหยงมัส	60	303.750
กลางสาด	8	20.000
เสาวรส	1	0.125
หน่อไม้	1	0.750
เห็ดนางฟ้าภูฐาน	1	0.250
เห็ดหูหนู	2	0.149
อินทผลัม	1	6.000
ผลรวมทั้งหมด	850	4,639.897
อำเภอตรอน		
ชนิดพืช	ราย	พื้นที่ปลูก (ไร่)
กระท่อม	12	40.500
กระเทียมหัว	17	13.000
กล้วยน้ำว้า	1	2.000
กวาดตุง	1	0.250
ผักชี	1	0.750
มะม่วงโชคอนันต์	7	14.000
มะม่วงน้ำดอกไม้,มะม่วงโชคอนันต์,มะม่วงอาทูลี่ทุ	1	3.000
ผลรวมทั้งหมด	40	73.500
อำเภอพิชัย		
ชนิดพืช	ราย	พื้นที่ปลูก (ไร่)
กระท่อม	8	9.500
กล้วยไข่	1	10.000
กล้วยน้ำว้า	4	15.250
กล้วยหอมทอง	1	1.000

ขนุน	1	1.000
ขมิ้นชัน	1	1.000
ข้าวโพดข้าวเหนียว	1	0.250
ทุเรียนหมอนทอง	1	2.000
ฝรั่ง	1	10.000
ฝรั่งกิมจู,ฝรั่งแป้นสีทอง,ฝรั่งชมพู	1	3.000
มะเขือเทศเชอร์รี่,มะเขือเทศโทมัส	1	0.500
มะนาว	1	1.000
มะพร้าวน้ำหอม	2	13.500
มะม่วงเขียวเสวย,มะม่วงแก้วขมิ้น,มะม่วงน้ำดอกไม้สีทอง	1	2.000
มะม่วงเขียวเสวย,มะม่วงน้ำดอกไม้เบอร์ 4,มะม่วงน้ำดอกไม้สีทอง	1	2.500
มะม่วงโชคอนันต์	14	46.750
มะม่วงโชคอนันต์,มะม่วงน้ำดอกไม้เบอร์ 4	1	18.000
มะม่วงโชคอนันต์,มะม่วงน้ำดอกไม้สีทอง	2	6.000
มะม่วงทองคำ,มะม่วงโชคอนันต์	1	6.000
มะม่วงทองคำ,มะม่วงโชคอนันต์,มะม่วงน้ำดอกไม้สีทอง	1	7.000
มะม่วงน้ำดอกไม้สีทอง	2	12.250
มะม่วงมหาชนก,มะม่วงอกร่อง,มะม่วงน้ำดอกไม้เบอร์ 4,มะม่วงน้ำดอกไม้สีทอง	1	40.000
มะยงชิด	1	3.250
หน่อไม้	1	0.250
ผลรวมทั้งหมด	50	212.000
อำเภอทองแสนขัน		
ชนิดพืช	ราย	พื้นที่ปลูก (ไร่)
กระท่อม	16	33.250
น้อยหน่า	1	0.450
ฝรั่งกิมจู	2	3.500
มะขามเปรี้ยว	1	3.000
มะนาว	1	4.000
มะพร้าวน้ำหอม	1	6.000
มะม่วงโชคอนันต์	1	5.000
มะม่วงน้ำดอกไม้สีทอง	1	2.000
อินทผลัม	1	3.750
ผลรวมทั้งหมด	25	60.950

อำเภอท่าปลา		
ชนิดพืช	ราย	พื้นที่ปลูก (ไร่)
กระท่อม	92	98.220
ข้าว	33	38.000
ทุเรียนหมอนทอง	269	2,125.300
มะม่วงหิมพานต์	41	178.000
มะละกอ (แขกดำ)	1	6.000
ไฮโดรโปนิกส์ (กรีนคอส)	1	0.071
ไฮโดรโปนิกส์ (กรีนโอ๊ค)	1	0.071
ไฮโดรโปนิกส์ (บัตเตอร์เฮด)	1	0.071
ไฮโดรโปนิกส์ (ผักกาดหอม)	1	0.071
ไฮโดรโปนิกส์ (ฟิลเลย์ไอซ์เบิร์ก)	1	0.071
ไฮโดรโปนิกส์ (เรดคอรี่)	1	0.071
ไฮโดรโปนิกส์ (เรดโอ๊ค)	1	0.071
ผลรวมทั้งหมด	443	2,446.020
อำเภอน้ำปาด		
ชนิดพืช	ราย	พื้นที่ปลูก (ไร่)
กระท่อม	7	7.750
กระเทียม	5	5.000
กระเทียมหัว	1	2.250
เงาะโรงเรียน	20	96.000
ทุเรียนหมอนทอง	2	2.000
ฝรั่ง	1	1.750
มะขามหวานสีทอง,มะขามหวานศรีชมพู	4	22.000
มะนาว	1	0.500
มะม่วงโชคอนันต์	5	16.000
เมล่อน	1	0.250
ลำไยอีตอ	1	1.000
สับปะรด	3	17.000
เสาวรส	1	0.500
อะโวคาโด	4	5.500
ผลรวมทั้งหมด	56	177.500

อำเภอฟากท่า		
ชนิดพืช	ราย	พื้นที่ปลูก (ไร่)
กระท่อม	7	8.500
ข้าวโพดฝักอ่อน	1	2.000
ทุเรียนหมอนทอง	3	16.000
ผักหวานป่า	1	1.000
ฝรั่ง	1	2.000
มะขามเปรี้ยว	1	2.250
มะขามหวานสีทอง	3	6.250
มะขามหวานสีทอง,มะขามหวานศรีชมพู	39	231.000
ส้มเขียวหวาน	1	9.000
หน่อไม้ฝรั่ง	1	2.000
หอมแดง	10	38.250
ผลรวมทั้งหมด	68	318.250
อำเภอบ้านโคก		
ชนิดพืช	ราย	พื้นที่ปลูก (ไร่)
กล้วยหอมทอง	2	6.750
แก้วมังกร	3	6.250
เงาะโรงเรียน	2	6.500
มะขามหวาน	1	6.000
มะขามหวานสีทอง	7	37.500
มะขามหวานสีทอง,มะขามหวานศรีชมพู	16	85.500
มะขามหวานสีทอง,มะขามหวานศรีชมพู,มะขามหวานประกายเพชร	1	17.000
ส้มเขียวหวาน	1	4.000
อินทผลัม	3	10.000
ผลรวมทั้งหมด	36	179.500

4.2.3 ปศุสัตว์ GAP จำนวน 4 ชนิด 209 ฟาร์ม แบ่งเป็น

ชนิด	จำนวน (ฟาร์ม)	ปริมาณผลผลิต	แหล่งจำหน่าย
1. สุกร	53	67,533 ตัว	บริษัท / ในและต่างจังหวัด
2. ไก่ไข่	42	504,000,000	บริษัท / ในและต่างจังหวัด
3. ไก่เนื้อ	37	573,000 ตัว	บริษัท
4. ฝูง	77	601,900 ลิตร	เชียงใหม่
รวม	209		

ที่มา : สำนักงานปศุสัตว์จังหวัดอุดรดิตถ์ ข้อมูล ณ วันที่ 12 พฤษภาคม 2566

4.2.4 ข้อมูลเกษตรกรผู้เพาะเลี้ยงสัตว์น้ำ และฟัก/อนุบาล ที่ได้รับมาตรฐาน GAP

ประเภทการเลี้ยง	ชนิดสัตว์น้ำ	จำนวน (ราย)	จำนวนหน่วยเลี้ยง (บ่อ/กระชัง)	เนื้อที่ (ไร่)
ฟาร์มเลี้ยง	ปลานิล	154	3,134	25.37
	ปลาเบญจพรรณ	48	379	27.25
รวม		202	3,513	52.62
เพาะฟัก/อนุบาล	ปลานิล	5	56	276.5
รวม		5	56	276.5

ที่มา : สำนักงานประมงจังหวัดอุดรดิตถ์ ข้อมูล ณ เดือนสิงหาคม 2566

4.3 การรับรอง PGS พื้นที่รวม 77 ไร่ 4 งาน 20 แปลง เกษตรกร 20 ราย

รายชื่อกลุ่ม เกษตรอินทรีย์แบบมีส่วนร่วม (PGS) ปี2566 สังกัดกลุ่มวิถีอินทรีย์อุดรดิตถ์

ที่	ชื่อ -นามสกุล	ที่อยู่แปลงPGS					รหัสรับรอง	พื้นที่		
		เลขที่	หมู่	ตำบล	อำเภอ	จังหวัด		ไร่	งาน	ตรว.
1	นายอัทพงศ์ โมลี	49/1	6	จัวงาม	เมืองอุดรดิตถ์	อุดรดิตถ์	53-001-013	17	3	0
2	นางบุญปวีร์ มีชานะ	236	16	ผักขวง	ทองแสนขัน	อุดรดิตถ์	53-001-007	6	0	0
3	นายรังสรรค์ โนนคำ	359	4	ทาเสา	เมืองอุดรดิตถ์	อุดรดิตถ์	53-001-008	1	2	0
4	นางรำไพ ภูพานทอง	71/3	3	ทาเสา	เมืองอุดรดิตถ์	อุดรดิตถ์	53-001-020	0	0	50
5	นางสาวโชติรส ลำเจริญ	90	6	ขุนฝาง	เมืองอุดรดิตถ์	อุดรดิตถ์	53-001-004	3	2	0
6	นางสาวกาญจนา ขำสกุล	19	6	บ้านเกาะ	เมืองอุดรดิตถ์	อุดรดิตถ์	53-001-016	1	0	0
7	วาทิร.ต.สุรวุฒิ เพ็งปาแก้ว	21/2	8	บ้านดำนนาขาม	เมืองอุดรดิตถ์	อุดรดิตถ์	53-001-012	11	3	0
8	นางมนสิชา อุไรวรรณ	202	2	ไผ่ลอม	ลับแล	อุดรดิตถ์	53-001-019	0	0	350
9	นางสุนันทา นนทเกษ	91	6	ขุนฝาง	เมืองอุดรดิตถ์	อุดรดิตถ์	53-001-011	5	0	0
10	นางสาวกัญนิกา สมหวัง	127/16	3	คุงตะเภา	เมืองอุดรดิตถ์	อุดรดิตถ์	53-001-001	1	2	0
11	นางฉวี นวลจร	73	3	คุงตะเภา	เมืองอุดรดิตถ์	อุดรดิตถ์	53-001-017	2	2	0
12	นายชัยยศ แดมใจ	1/1	5	คุงตะเภา	เมืองอุดรดิตถ์	อุดรดิตถ์	53-001-003	4	0	0
13	นางสิริพร สาปะไถยานนท	75	9	ฝายหลวง	เมืองอุดรดิตถ์	อุดรดิตถ์	53-001-010	8	0	0
14	นายกนกศักดิ์ เขมรัตน์ตระกูล	109/1	2	วังกะพี้	เมืองอุดรดิตถ์	อุดรดิตถ์	53-001-014	0	3	0
15	นางสมบัติ บุญกอกแก้ว	106	4	คุงตะเภา	เมืองอุดรดิตถ์	อุดรดิตถ์	53-001-009	10	0	0
16	นางกัญยารัตน แมนศิริกุล	107/1	8	บ้านเกาะ	เมืองอุดรดิตถ์	อุดรดิตถ์	53-001-015	0	3	0
17	นายณกรณ เณรแก้ว	41/2	11	บ้านदान	เมืองอุดรดิตถ์	อุดรดิตถ์	53-001-005	0	3	0
18	นายศราวุฒิ จินดาเลิศ	20	5	ทาเสา	เมืองอุดรดิตถ์	อุดรดิตถ์	*ระยะปรับเปลี่ยน	1	0	0
19	นายนิมิตร พูลชาติ	254/6	3	คุงตะเภา	เมืองอุดรดิตถ์	อุดรดิตถ์	*ระยะปรับเปลี่ยน	0	1	0
20	นายพรชัย กอแก้วเกษรา	53	2	ทาสัก	เมืองอุดรดิตถ์	อุดรดิตถ์	*ระยะปรับเปลี่ยน	1	0	0

ที่มา : สถานีพัฒนาที่ดินอุดรดิตถ์ ข้อมูล ณ เดือนกันยายน 2566

5. ข้อมูลสินค้าเกษตรที่ได้รับรองสิ่งบ่งชี้ทางภูมิศาสตร์ (GI)

จังหวัดอุดรดิตถ์ ได้รับการขึ้นทะเบียนรับรองสิ่งบ่งชี้ทางภูมิศาสตร์ (GI) จำนวน 3 สินค้า ได้แก่

5.1 สับปะรดห้วยมุ่น

- ผู้ผลิต ผู้ประกอบการ ที่ขอใช้ตราสัญลักษณ์ GI จำนวน 71 ราย ขออนุญาตวันที่ 1 ตุลาคม 2564 – 30 กันยายน 2566

5.2 ทูเรียนหลงลับแลอุดรดิตถ์

- ผู้ผลิต ผู้ประกอบการ ที่ขอใช้ตราสัญลักษณ์ GI จำนวน 127 ราย ขออนุญาตวันที่ 1 ตุลาคม 2564 – 30 กันยายน 2566

5.3 ทูเรียนหลินลับแลอุดรดิตถ์

- ผู้ผลิต ผู้ประกอบการ ที่ขอใช้ตราสัญลักษณ์ GI จำนวน 30 ราย ขออนุญาตวันที่ 1 ตุลาคม 2564 – 30 กันยายน 2566

หมายเหตุ การขอใช้ตราสัญลักษณ์ GI มีอายุ 2 ปี

ที่มา : กรมทรัพย์สินทางปัญญา กระทรวงพาณิชย์วันที่ 6 ตุลาคม 2564

รายชื่อผู้ได้รับอนุญาตให้ใช้ตราสัญลักษณ์สิ่งบ่งชี้ทางภูมิศาสตร์ไทย สช 56100056 สับปะรดห้วยมุ่น รวม 71 ราย

ลำดับ	ชื่อ - สกุล	ที่อยู่
1	นางเลิด อินดวง	17/1 ม.2 ต.ห้วยมุ่น อ.น้ำปาด จ.อุดรดิตถ์
2	นางเกษมศรี พองใหญ่	61/4 ม.2 ต.ห้วยมุ่น อ.น้ำปาด
3	นางสาวทัศนจิภา บุญมี	12/1 ม.2 ต.ห้วยมุ่น อ.น้ำปาด จ.อุดรดิตถ์
4	นายอุดม บุญพันธ์	2/1 ม.6 ต.น้ำไผ่ อ.น้ำปาด จ.อุดรดิตถ์
5	นางสาวเขมิกา พิบูลย์สวัสดิ์	1/8 ม.2 ต.ห้วยมุ่น อ.น้ำปาด จ.อุดรดิตถ์
6	นางสาวนันทิตา พิมพ์อุป	11/1 ม.2 ต.ห้วยมุ่น อ.น้ำปาด จ.อุดรดิตถ์
7	นางหยาดฟ้า พามา	20/11 ม.2 ต.ห้วยมุ่น อ.น้ำปาด จ.อุดรดิตถ์
8	นายถนอม สอนปัน	ม.6 ต.น้ำไผ่ อ.น้ำปาด จ.อุดรดิตถ์
9	นางพิมพ์แข ชันปล้อง	27 ม.2 ต.ห้วยมุ่น อ.น้ำปาด จ.อุดรดิตถ์
10	นางสาวจิตาภา บุญมี	111/42 ม.2 ต.ห้วยมุ่น อ.น้ำปาด จ.อุดรดิตถ์
11	นางสาวสุภาพ พามา	77/4 ม.2 ต.ห้วยมุ่น อ.น้ำปาด จ.อุดรดิตถ์
12	นางนันทิญา สร้อยจันทา	15/10 ม.2 ต.ห้วยมุ่น อ.น้ำปาด จ.อุดรดิตถ์
13	นางสาวสายน้ำผึ้ง สร้อยจันทร์ตา	15/10 ม.2 ต.ห้วยมุ่น อ.น้ำปาด จ.อุดรดิตถ์
14	นางกุล พองใหญ่	38 ม.2 ต.ห้วยมุ่น อ.น้ำปาด จ.อุดรดิตถ์
15	นายธนภัทร โฆสิต	26/4 ม.2 ต.ห้วยมุ่น อ.น้ำปาด จ.อุดรดิตถ์
16	นางกลมลักษณ์ บัวเชื้อ	15/4 ม.2 ต.ห้วยมุ่น อ.น้ำปาด จ.อุดรดิตถ์
17	นางสาวมัลลิกา อินดวง	22/4 ม.2 ต.ห้วยมุ่น อ.น้ำปาด จ.อุดรดิตถ์
18	นางสาวปพิชญา เนตรแสงศรี	75 ม.2 ต.ห้วยมุ่น อ.น้ำปาด จ.อุดรดิตถ์
19	นายบุญรอด เรืองทองศรี	57/6 ม.2 ต.ห้วยมุ่น อ.น้ำปาด จ.อุดรดิตถ์
20	นางสาวทองแดง เศษนาเวช	ม.6 ต.น้ำไผ่ อ.น้ำปาด จ.อุดรดิตถ์
21	นางสาวออนศรี พากันหา	ม.6 ต.น้ำไผ่ อ.น้ำปาด จ.อุดรดิตถ์
22	นางสาววัชรพร ทองมา	3/13 ม.2 ต.ห้วยมุ่น อ.น้ำปาด จ.อุดรดิตถ์
23	นางสมโรย ม่อนครุฑ	41/7 ม.2 ต.ห้วยมุ่น อ.น้ำปาด จ.อุดรดิตถ์

ลำดับ	ชื่อ - สกุล	ที่อยู่
24	นายดำรง พอแหว่	72/1 ม.2 ต.ห้วยมุ่น อ.น้ำปาด จ.อุดรดิตถ์
25	นางทองแดง อินดวง	12/2 ม.2 ต.ห้วยมุ่น อ.น้ำปาด จ.อุดรดิตถ์
26	นายใส พันเพี้ย	13/2 ม.1 ต.ห้วยมุ่น อ.น้ำปาด จ.อุดรดิตถ์
27	นางสาวสมฤทธิ์ พิมพ์อุป	55 ม.1 ต.ห้วยมุ่น อ.น้ำปาด จ.อุดรดิตถ์
28	นายพรณรงค์ ทองมา	61/7 ม.2 ต.ห้วยมุ่น อ.น้ำปาด จ.อุดรดิตถ์
29	นางภาวิณี ต้นผัด	ม.2 ต.ห้วยมุ่น อ.น้ำปาด จ.อุดรดิตถ์
30	นางฮวง กำพัน	18/9 ม.2 ต.ห้วยมุ่น อ.น้ำปาด จ.อุดรดิตถ์
31	นายทวีศักดิ์ คำขันตี	57/3 ม.2 ต.ห้วยมุ่น อ.น้ำปาด จ.อุดรดิตถ์
32	นางสาวเดือนเพ็ญ พิมพ์อุป	17/10 ม.2 ต.ห้วยมุ่น อ.น้ำปาด จ.อุดรดิตถ์
33	นางสาวสุมาลี สมงาม	1/5 ม.2 ต.ห้วยมุ่น อ.น้ำปาด จ.อุดรดิตถ์
34	นางสาววิไลพร บุญพันธ์	30 ม.2 ต.ห้วยมุ่น อ.น้ำปาด จ.อุดรดิตถ์
35	นางพิมพินิภา บุญพันธ์	12/23 ม.2 ต.ห้วยมุ่น อ.น้ำปาด จ.อุดรดิตถ์
36	นางสาวรำพัน ไพรวงษ์	10 ม.2 ต.ห้วยมุ่น อ.น้ำปาด จ.อุดรดิตถ์
37	นายสมนึก คำผาเต่า	40/7 ม.2 ต.ห้วยมุ่น อ.น้ำปาด จ.อุดรดิตถ์
38	นางกิ่งทอง ทิมา	110/8 ม.6 ต.ห้วยมุ่น อ.น้ำปาด จ.อุดรดิตถ์
39	นายถิรเจตน์ แก้วใหญ่ชัยพาณิชย์	17/30 ม.2 ต.ห้วยมุ่น อ.น้ำปาด จ.อุดรดิตถ์
40	นางสาวพิสมัย พิมพ์อุป	12/4 ม.1 ต.ห้วยมุ่น อ.น้ำปาด จ.อุดรดิตถ์
41	นางธมนวรรณ ทาต่อย	4 ม.1 ต.ห้วยมุ่น อ.น้ำปาด จ.อุดรดิตถ์
42	นางสาวมงคล พิมพ์อุป	11/3 ม.2 ต.ห้วยมุ่น อ.น้ำปาด จ.อุดรดิตถ์
43	นางสาวจิรिका พิมพ์อุป	8 ม.2 ต.ห้วยมุ่น อ.น้ำปาด จ.อุดรดิตถ์
44	นางสมัคร โพธิ์วันดี	17/19 ม.2 ต.ห้วยมุ่น อ.น้ำปาด จ.อุดรดิตถ์
45	นางชม ชันปล้อง	20/5 ม.2 ต.ห้วยมุ่น อ.น้ำปาด จ.อุดรดิตถ์
46	นางมณิรัตน์ วงษ์ลา	111/44 ม.2 ต.ห้วยมุ่น อ.น้ำปาด จ.อุดรดิตถ์
47	นางละติ แพงอ่อน	38/6 ม.2 ต.ห้วยมุ่น อ.น้ำปาด จ.อุดรดิตถ์
48	นางกรพิชชา จงญาติ	79/2 ม.2 ต.ห้วยมุ่น อ.น้ำปาด จ.อุดรดิตถ์
49	นางสาวธัญญารัตน์ ดามัง	4/1 ม.2 ต.ห้วยมุ่น อ.น้ำปาด จ.อุดรดิตถ์
50	นางสาวธิดารัตน์ ปิจดี	41/12 ม.2 ต.ห้วยมุ่น อ.น้ำปาด จ.อุดรดิตถ์
51	นางสาวรุ่งทิวา สายเมืองใจ	ม.1 ต.ห้วยมุ่น อ.น้ำปาด จ.อุดรดิตถ์
52	นางกองแก้ว พอแหว่	72/1 ม.2 ต.ห้วยมุ่น อ.น้ำปาด จ.อุดรดิตถ์
53	นางรุ่งนภา จำปาทอง	41/15 ม.2 ต.ห้วยมุ่น อ.น้ำปาด จ.อุดรดิตถ์
54	นางฉันทนา คำสนิท	6 ม.2 ต.ห้วยมุ่น อ.น้ำปาด จ.อุดรดิตถ์
55	นางผ่าน จุมจันทร์	45/4 ม.2 ต.ห้วยมุ่น อ.น้ำปาด จ.อุดรดิตถ์
56	นางสาวลับ พุฒแพง	8 ม.2 ต.ห้วยมุ่น อ.น้ำปาด จ.อุดรดิตถ์
57	นางสาววราพร ผากิม	15 ม.2 ต.ห้วยมุ่น อ.น้ำปาด จ.อุดรดิตถ์

ลำดับ	ชื่อ - สกุล	ที่อยู่
58	นางสาวอริษา วงษ์ลา	77/1 ม.2 ต.ห้วยมุ่น อ.น้ำปาด จ.อุดรดิตถ์
59	นางจิตาภากาญจน์ โพธิ์วันดี	11/4 ม.2 ต.ห้วยมุ่น อ.น้ำปาด จ.อุดรดิตถ์
60	นางสาวพรทิพย์ คำผาเต่า	40/9 ม.2 ต.ห้วยมุ่น อ.น้ำปาด จ.อุดรดิตถ์
61	นางราตรี มีสอน	9 ม.2 ต.ห้วยมุ่น อ.น้ำปาด จ.อุดรดิตถ์
62	นางสาวกันยานิ ขยาย	10/11 ม.2 ต.ห้วยมุ่น อ.น้ำปาด จ.อุดรดิตถ์
63	นางสาวธิดารัตน์ สร้อยจันทา	111/40 ม.2 ต.ห้วยมุ่น อ.น้ำปาด จ.อุดรดิตถ์
64	นางพิกุล จุมจันทร์	45 ม.2 ต.ห้วยมุ่น อ.น้ำปาด จ.อุดรดิตถ์
65	นางเด็จ ชิงหอม	12/3 ม.2 ต.ห้วยมุ่น อ.น้ำปาด จ.อุดรดิตถ์
66	นางเจียม วันดี	93/5 ม.3 ต.ห้วยมุ่น อ.น้ำปาด จ.อุดรดิตถ์
67	นางบัวผัน มูลเงิน	100/46 ม.6 ต.ห้วยมุ่น อ.น้ำปาด จ.อุดรดิตถ์
68	นายจิระ คำสิทธิ์	110/22 ม.6 ต.ห้วยมุ่น อ.น้ำปาด จ.อุดรดิตถ์
69	นางวรารภรณ์ ติดมา	41/18 ม.2 ต.ห้วยมุ่น อ.น้ำปาด จ.อุดรดิตถ์
70	นางพรพิมล อินดวง	41/19 ม.2 ต.ห้วยมุ่น อ.น้ำปาด จ.อุดรดิตถ์
71	นางสาวธิดารัตน์ สร้อยจันทา	111/40 ม.2 ต.ห้วยมุ่น อ.น้ำปาด จ.อุดรดิตถ์

รายชื่อผู้ได้รับอนุญาตให้ใช้ตราสัญลักษณ์สิ่งบ่งชี้ทางภูมิศาสตร์ไทย สข 61100105 ทูเรียนหลินลับแลอุดรดิตถ์

รวม 30 ราย

ลำดับ	ชื่อ - สกุล	ที่อยู่
1	นายสมพงษ์ ทีกว้าง	227/1 ม.9 ต.แม่พูล อ.ลับแล จ.อุดรดิตถ์ 53130
2	นายชัยยนต์ ดาระอินทร์	257 ม.3 ต.บ้านเกาะ อ.เมืองอุดรดิตถ์ จ.อุดรดิตถ์ 53000
3	นายไพรัตน์ จันทไทย	259 ม.11 ต.แม่พูล อ.ลับแล จ.อุดรดิตถ์ 53130
4	นายพงษ์กร ทีกว้าง	20/2 ม.9 ต.แม่พูล อ.ลับแล จ.อุดรดิตถ์ 53130
5	นายพงษ์เดช พุฒเนียม	21 ม.2 ต.แม่พูล อ.ลับแล จ.อุดรดิตถ์ 53130
6	นายจำเริญ จันทน้ำท่วม	18 ม.1 ต.แม่พูล อ.ลับแล จ.อุดรดิตถ์ 53130
7	นางธนิดา แสนศรี	53 ม.6 ต.แม่พูล อ.ลับแล จ.อุดรดิตถ์ 53130
8	นายประจวบ จักรเงิน	72/2 ม.8 ต.แม่พูล อ.ลับแล จ.อุดรดิตถ์ 53130
9	นายวิญญู ศรีเพชร	256/2 ม.10 ต.แม่พูล อ.ลับแล จ.อุดรดิตถ์ 53130
10	นายอุดมศักดิ์ ศรีเพชร	204 ม.10 ต.แม่พูล อ.ลับแล จ.อุดรดิตถ์ 53130
11	นายชัยลักษณ์ สุขเกษม	ต.ท่าอิฐ อ.เมืองอุดรดิตถ์ จ.อุดรดิตถ์ 53000
12	นางเฉลีย หลวงกว้าง	120 ม.7 ต.แม่พูล อ.ลับแล จ.อุดรดิตถ์ 53130
13	นางสมบูรณ์ แดงแม่พูล	297/1 ม.10 ต.แม่พูล อ.ลับแล จ.อุดรดิตถ์ 53130
14	นายภวัต หล่อวัฒนา	ต.ฝายหลวง อ.ลับแล จ.อุดรดิตถ์ 53130
15	นางสาวอชิรญา ศรีเพชร	312 ม.10 ต.แม่พูล อ.ลับแล จ.อุดรดิตถ์ 53130
16	นางอำนวยรัตน์ ปันลาด	102 ม.7 ต.แม่พูล อ.ลับแล จ.อุดรดิตถ์ 53130

ลำดับ	ชื่อ - สกุล	ที่อยู่
17	นางจันทรวงศ์ แสงเจริญ	69/2 ม.3 ต.ฝ่ายกลาง อ.ลับแล จ.อุดรดิตถ์ 53130
18	นายรัศมี แก้วสอน	99/1 ม.2 ต.แม่พูล อ.ลับแล จ.อุดรดิตถ์ 53130
19	นายประสิทธิ์ บุญสนอง	99/2 ม.6 ต.แม่พูล อ.ลับแล จ.อุดรดิตถ์ 53130
20	นางจิตติมา ศิวาดำรงค์	89/4 ม.7 ต.แม่พูล อ.ลับแล จ.อุดรดิตถ์ 53130
21	นางประนอม ใจใหญ่	18/1 ม.5 ต.แม่พูล อ.ลับแล จ.อุดรดิตถ์ 53130
22	นางจารุวรรณ พุฒโต	66 ม.3 ต.แม่พูล อ.ลับแล จ.อุดรดิตถ์ 53130
23	นายไพรินทร์ เรียงแพง	96 ม.7 ต.แม่พูล อ.ลับแล จ.อุดรดิตถ์ 53130
24	นายสมจิตร รุ่งเขต	252 ม.7 ต.แม่พูล อ.ลับแล จ.อุดรดิตถ์ 53130
25	นางสาวสุกัญญา มะหม่อม	124 ม. ต.ฝ่ายหลวง อ.ลับแล จ.อุดรดิตถ์ 53130
26	นายชยพล รัชสกุลนิธิกุล	111 ม.10 ต.ฝ่ายหลวง อ.ลับแล จ.อุดรดิตถ์ 53130
27	นายดุสิต ใจป้อ	41 ม.1 ต.แม่พูล อ.ลับแล จ.อุดรดิตถ์ 53130
28	นางสุภัทสร ปัญญารงค์	1/2 ม.1 ต.แม่พูล อ.ลับแล จ.อุดรดิตถ์ 53130
29	นางเมย์ เครือพันธ์	218/1 ม.7 ต.แม่พูล อ.ลับแล จ.อุดรดิตถ์ 53130
30	นายคณิต แสนกันดี	100 ม.8 ต.แม่พูล อ.ลับแล จ.อุดรดิตถ์ 53130

ที่มา : กรม ทักษะสหกิจศึกษา กระทรวงพาณิชย์วันที่ 6 ตุลาคม 2564

รายชื่อผู้ได้รับอนุญาตให้ใช้ตราสัญลักษณ์สิ่งบ่งชี้ทางภูมิศาสตร์ไทย สข 61100104 ทูเรียนหลงลับแลอุดรดิตถ์

รวม 127 ราย

ลำดับ	ชื่อ - สกุล	ที่อยู่
1	นายสมพงษ์ ทีกว้าง	227/1 ม.9 ต.แม่พูล อ.ลับแล จ.อุดรดิตถ์ 53130
2	นายชัยยนต์ ดาระอินทร์	257 ม.3 ต.บ้านเกาะ อ.เมืองอุดรดิตถ์ จ.อุดรดิตถ์ 53000
3	นายไพรัตน์ จันทไทย	259 ม.11 ต.แม่พูล อ.ลับแล จ.อุดรดิตถ์ 53130
4	นายประกอบ นันใจ	61 ม.6 ต.นางพญา อ.ท่าปลา จ.อุดรดิตถ์ 53150
5	นายสมหมาย พุทธิชัย	52 ม.2 ต.นางพญา อ.ท่าปลา จ.อุดรดิตถ์ 53150
6	นายวิญญู ศรีเพชร	ม.10 ต.แม่พูล อ.ลับแล จ.อุดรดิตถ์ 53130
7	นายอุดมศักดิ์ ศรีเพชร	204 ม.10 ต.แม่พูล อ.ลับแล จ.อุดรดิตถ์ 53130
8	นายธราเทพ แก้วกสิกรรม	82 ม.11 ต.แม่พูล อ.ลับแล จ.อุดรดิตถ์ 53130
9	นายบรรจง คุ่มสุวรรณ	103/1 ม.4 ต.แม่พูล อ.ลับแล จ.อุดรดิตถ์ 53130
10	นายจำเจริญ จินตามืด	61/1 ม.5 ต.นางพญา อ.ท่าปลา จ.อุดรดิตถ์ 53150
11	นายประจักษ์ บุตรจัน	165/1 ม.4 ต.แม่พูล อ.ลับแล จ.อุดรดิตถ์ 53130
12	นางสมคิด คำลำ	111/4 ม.4 ต.แม่พูล อ.ลับแล จ.อุดรดิตถ์ 53130
13	นายจำเจริญ จันน้ำท่วม	18 ม.1 ต.แม่พูล อ.ลับแล จ.อุดรดิตถ์ 53130
14	นายหมวก อินปาจร	5 ม.5 ต.นางพญา อ.ท่าปลา จ.อุดรดิตถ์ 53150
15	นายวุฒิชัย ทองเล่ม	69 ม.1 ต.แม่พูล อ.ลับแล จ.อุดรดิตถ์ 53130
16	นายประสิทธิ์ บุญสนอง	99/2 ม.6 ต.แม่พูล อ.ลับแล จ.อุดรดิตถ์ 53130

ลำดับ	ชื่อ - สกุล	ที่อยู่
17	นายประสิทธิ์ ทองศรี	137 ม.1 ต.แม่พูล อ.ลับแล จ.อุดรดิตถ์ 53130
18	นางสว่าง วันทิ	30 ม.5 ต.นางพญา อ.ท่าปลา จ.อุดรดิตถ์ 53150
19	นางแสงดาว แก้ววงษา	19 ม.6 จ.อุดรดิตถ์
20	นางจำนงค์ พุทธิชัย	96 ม.6 ต.นางพญา อ.ท่าปลา จ.อุดรดิตถ์ 53150
21	นายเฉลียว หลวงกว้าง	120 ม.7 ต.แม่พูล อ.ลับแล จ.อุดรดิตถ์ 53130
22	นายเคน จรลังกา	ต.แม่พูล อ.ลับแล จ.อุดรดิตถ์ 53130
23	นายศิริชัย ตันทิพย์	38/1 ม.1 ต.นางพญา อ.ท่าปลา จ.อุดรดิตถ์ 53150
24	นายเกตุ แปลงใหม่	6 ม.11 ต.แม่พูล อ.ลับแล จ.อุดรดิตถ์ 53130
25	นายเดช หลงทอง	109/1 ม.6 ต.นางพญา อ.ท่าปลา จ.อุดรดิตถ์ 53150
26	นายประทีป เตชชัย	47 ม.8 ต.แม่พูล อ.ลับแล จ.อุดรดิตถ์ 53130
27	นางจิตติมา ศิวาดำรงค์	89/4 ม.7 ต.แม่พูล อ.ลับแล จ.อุดรดิตถ์ 53130
28	นางสาวสุจิตรา มะตอง	34 ม.10 ต.แม่พูล อ.ลับแล จ.อุดรดิตถ์ 53130
29	นางวาสนา ปาลาศ	78 ม.3 ต.น้ำริด อ.เมืองอุดรดิตถ์ จ.อุดรดิตถ์ 53000
30	นายประสิทธิ์ ประทุมศรี	1/4 ม.1 ต.น่านกกก อ.เมืองอุดรดิตถ์ จ.อุดรดิตถ์ 53130
31	นายจำลอง เมืองก่อ	192/2 ม.4 ต.แม่พูล อ.ลับแล จ.อุดรดิตถ์ 53130
32	นางสาวจิรภา คำเต๋ย	126/2 ม.2 ต.น้ำริด อ.ลับแล จ.อุดรดิตถ์ 53000
33	นายพงศกร สารี	105/1 ม.3 ต.น้ำริด อ.เมืองอุดรดิตถ์ จ.อุดรดิตถ์ 53000
34	นายส่อง ทาวิเศษ	7 ม.1 ต.น่านกกก อ.ลับแล จ.อุดรดิตถ์ 53130
35	นางกนกพร ใจน้อย	33 ม.3 ต.น่านกกก อ.ลับแล จ.อุดรดิตถ์ 53130
36	นางปรารภนา สีดี	54/3 ม.1 ต.น่านกกก อ.ลับแล จ.อุดรดิตถ์ 53130
37	นางลำเพียร ทองปิ่น	195/1 ม.4 ต.แม่พูล อ.ลับแล จ.อุดรดิตถ์ 53130
38	นางรุ่งทิวา ปาณรูป	874/2 ต.ท่าอิฐ อ.เมืองอุดรดิตถ์ จ.อุดรดิตถ์ 53000
39	นายจรัญ ฉิมเลี้ยง	120/1 ม.6 ต.แม่พูล อ.ลับแล จ.อุดรดิตถ์ 53130
40	นางสมพิช ทองศรี	126/1 ม.6 ต.แม่พูล อ.ลับแล จ.อุดรดิตถ์ 53130
41	นายวินัย วงษ์เดช	24/1 ม.10 ต.แม่พูล อ.ลับแล จ.อุดรดิตถ์ 53130
42	นายจงดล สุขเจริญ	183 ม.10 ต.แม่พูล อ.ลับแล จ.อุดรดิตถ์ 53130
43	นางจำรัส อินยา	14/1 ม.8 ต.แม่พูล อ.ลับแล จ.อุดรดิตถ์ 53130
44	นางลัดดา ศรีเพชร	198 ม.10 ต.แม่พูล อ.ลับแล จ.อุดรดิตถ์ 53130
45	นางสาวสุภารัตน์ ใจนันทน์	36/4 ม.3 ต.นางพญา อ.ท่าปลา จ.อุดรดิตถ์ 53150
46	นางลัดดา จันทร์สา	55/1 ม.1 ต.น่านกกก อ.ลับแล จ.อุดรดิตถ์ 53130
47	นายสง่า จินดามืด	77 ม.5 ต.นางพญา อ.ท่าปลา จ.อุดรดิตถ์ 53150
48	นายรัศมี แก้วสอน	99/1 ม.2 ต.แม่พูล อ.ลับแล จ.อุดรดิตถ์ 53130
49	นางสาวจิติพันธ์ สีชมพู่	152 ม.7 ต.แม่พูล อ.ลับแล จ.อุดรดิตถ์ 53130
50	นางคำปิ่น จินะปิ่น	99 ม.6 ต.แม่พูล อ.ลับแล จ.อุดรดิตถ์ 53130

ลำดับ	ชื่อ - สกุล	ที่อยู่
51	นางบังอร ปัญญะ	249 ม.11 ต.แม่พูล อ.ลับแล จ.อุดรดิตถ์ 53130
52	นายจรัสชัย ทองเจริญ	134 ม.3 ต.แม่พูล อ.ลับแล จ.อุดรดิตถ์ 53130
53	นางมีดวง เมฆขุน	34 ม.3 ต.น่านกกก อ.ลับแล จ.อุดรดิตถ์ 53130
54	นางสาววิชุดา อินปาจร	59/2 ม.5 ต.นางพญา อ.ท่าปลา จ.อุดรดิตถ์ 53150
55	นายยอดชาย มูลดิษฐ์	27 ม.5 ต.นางพญา อ.ท่าปลา จ.อุดรดิตถ์ 53150
56	นายแก้ว สีมา	99 ม.1 ต.ท่าปลา อ.ท่าปลา จ.อุดรดิตถ์ 53150
57	นางสมบุรณ์ แดงแม่พูล	297/1 ม.10 ต.แม่พูล อ.ลับแล จ.อุดรดิตถ์ 53130
58	นางนารี ปินตาพะวะ	ม.5 ต.แม่พูล อ.ลับแล จ.อุดรดิตถ์ 53130
59	นายเซาะ กาพิน	10/2 ม.8 ต.แม่พูล อ.ลับแล จ.อุดรดิตถ์ 53130
60	นางวิภาพร อุ่นทอง	11 ม.8 ต.แม่พูล อ.ลับแล จ.อุดรดิตถ์ 53130
61	นายสมาน ตันดี	68 ม. 2 ต.น้ำริด อ.เมืองอุดรดิตถ์ จ.อุดรดิตถ์ 53000
62	นายสาย สีมา	7 ม.6 ต.นางพญา อ.ท่าปลา จ.อุดรดิตถ์ 53150
63	นางบุญชริกา สีมา	7 ม.6 ต.นางพญา อ.ท่าปลา จ.อุดรดิตถ์ 53150
64	นางกาญจนา โล่พานิช	134/1 ม.1 ต.แม่พูล อ.ลับแล จ.อุดรดิตถ์ 53130
65	นายรณชัย ปาปัญญา	89/3 ม.3 ต.แม่พูล อ.ลับแล จ.อุดรดิตถ์ 53130
66	นายจรรยา แสงจันทร์	153 ม.9 ต.แม่พูล อ.ลับแล จ.อุดรดิตถ์ 53130
67	นายสนั่น ทิคุ้ม	10 ม.5 ต.นางพญา อ.ท่าปลา จ.อุดรดิตถ์ 53150
68	นางอำนวยการัน ปันลาด	102 ม.7 ต.แม่พูล อ.ลับแล จ.อุดรดิตถ์ 53130
69	นางวิไลพร เงินเมือง	44 ม.7 ต.แม่พูล อ.ลับแล จ.อุดรดิตถ์ 53130
70	นางรวม หลงทอง	60 ม.5 ต.นางพญา อ.ท่าปลา จ.อุดรดิตถ์ 53150
71	นางพงษ์กร ทีกว้าง	20/2 ม.9 ต.แม่พูล อ.ลับแล จ.อุดรดิตถ์ 53130
72	นายสมควร สืบจ้อน	14/1 ม.9 ต.แม่พูล อ.ลับแล จ.อุดรดิตถ์ 53130
73	นายวรรณชาติ อางตัน	4 ม.5 ต.นางพญา อ.ท่าปลา จ.อุดรดิตถ์ 53150
74	นางสาวพัชรินทร์ แก้วอินทร์	154/2 ม.3 ต.ฝายหลวง อ.ลับแล จ.อุดรดิตถ์ 53130
75	นายพงษ์เดช พุฒเนียม	21 ม.2 ต.แม่พูล อ.ลับแล จ.อุดรดิตถ์ 53130
76	นายประจวบ จักรเงิน	72/2 ม.8 ต.แม่พูล อ.ลับแล จ.อุดรดิตถ์ 53130
77	นายชัยลักษณ์ สุขเกษม	ต.ท่าอิฐ อ.เมืองอุดรดิตถ์ จ.อุดรดิตถ์ 53000
78	นางปรีธนา ้วยคุณา	ม.4 ต.แม่พูล อ.ลับแล จ.อุดรดิตถ์ 53130
79	นางณัฐธยาน์ พินกัง	70/7 ม.7 ต.แม่พูล อ.ลับแล จ.อุดรดิตถ์ 53130
80	นางอรทัย เข้มเพชรโต	9/1 ม.8 ต.แม่พูล อ.ลับแล จ.อุดรดิตถ์ 53130
81	นางนิภาพร คงสุด	52/2 ม.7 ต.บ้านดำนานาขาม อ.เมืองอุดรดิตถ์ จ.อุดรดิตถ์ 53000
82	นางวิรัชพัชร อินดี	4/3 ม.10 ต.แม่พูล อ.ลับแล จ.อุดรดิตถ์ 53130
83	นางพัชรินทร์ นาคหมู	95/1 ม.3 ต.ฝายหลวง อ.ลับแล จ.อุดรดิตถ์ 53130
84	นางประนอม ใจใหญ่	18/1 ม.5 ต.แม่พูล อ.ลับแล จ.อุดรดิตถ์ 53130

ลำดับ	ชื่อ - สกุล	ที่อยู่
85	นางจาวรวรรณ พุฒโต	66 ม.3 ต.แม่พูล อ.ลับแล จ.อุดรดิตถ์ 53130
86	นางกฤษณี สุดสวัสดิ์	13/4 ม.9 ต.แม่พูล อ.ลับแล จ.อุดรดิตถ์ 53130
87	นางธนิดา แสนศรี	ตลาดเทศบาลหัวดง ต.แม่พูล อ.ลับแล จ.อุดรดิตถ์ 53130
88	นายไพรินทร์ เรียนแพง	96 ม.7 ต.แม่พูล อ.ลับแล จ.อุดรดิตถ์ 53130
89	นายสมจิตร รุ่งเขตต์	252 ม.7 ต.แม่พูล อ.ลับแล จ.อุดรดิตถ์ 53130
90	นายชยพล รังสฤษฏ์นิธิกุล	111 ม.10 ต.ฝายหลวง อ.ลับแล จ.อุดรดิตถ์ 53130
91	นางศิริพรรณ ศรีท่า	15/1 ม.1 ต.แม่พูล อ.ลับแล จ.อุดรดิตถ์ 53130
92	นายวิรัตน์ พูลสวัสดิ์	151/1 ม.2 ต.แม่พูล อ.ลับแล จ.อุดรดิตถ์ 53130
93	นางขันทอง ไชยนุรักษ์	192 ม.4 ต.แม่พูล อ.ลับแล จ.อุดรดิตถ์ 53130
94	นางพรพรรณ ขุนจ้อน	246/7 ม.10 ต.ฝายหลวง อ.ลับแล จ.อุดรดิตถ์ 53130
95	นางสุภัสสร ปัญญาองค์	1/2 ม.1 ต.แม่พูล อ.ลับแล จ.อุดรดิตถ์ 53130
96	นายดุสิต ใจป้อ	41 ม.1 ต.แม่พูล อ.ลับแล จ.อุดรดิตถ์ 53130
97	นายอมรศักดิ์ เชียงพันธ์	184/1 ม.7 ต.แม่พูล อ.ลับแล จ.อุดรดิตถ์ 53130
98	นางเม้ย เครือพันธ์	218/1 ม.7 ต.แม่พูล อ.ลับแล จ.อุดรดิตถ์ 53130
99	นายชม มาตสาร	31 ม.3 ต.นางพญา อ.ท่าปลา จ.อุดรดิตถ์ 53150
100	นางคนอง คำราช	177/1 ม.10 ต.แม่พูล อ.ลับแล จ.อุดรดิตถ์ 53130
101	นางสาวอชิรญา ศรีเพชร	312 ม.10 ต.แม่พูล อ.ลับแล จ.อุดรดิตถ์ 53130
102	นางสาวสุกัญญา มะหม่อม	124 ม.6 ต.ฝายหลวง อ.ลับแล จ.อุดรดิตถ์ 53130
103	นางจันทร์กานต์ แยมเจริญ	69/2 ม.3 ต.ฝายหลวง อ.ลับแล จ.อุดรดิตถ์ 53130
104	นายสุวรรณา วงศ์ชู	93 ม.3 ต.บ้านดำนานาขาม อ.เมืองอุดรดิตถ์ จ.อุดรดิตถ์ 53000
105	นางสาวสมศรี ทองอินทร์	19/45 ต.ท่าอิฐ อ.เมืองอุดรดิตถ์ จ.อุดรดิตถ์ 53000
106	นายประเสริฐ นະธา	99/2 ม.6 ต.นางพญา อ.ท่าปลา จ.อุดรดิตถ์ 53150
107	นายเอกฤกษ์ เดชวีรฤทธิ	32/1 ม.8 ต.แม่พูล อ.ลับแล จ.อุดรดิตถ์ 53130
108	นางสาวขวัญใจ ปันลาด	102 ม.7 ต.แม่พูล อ.ลับแล จ.อุดรดิตถ์ 53130
109	นางสาวเจริญ อุปละ	126 ม.1 ต.แม่พูล อ.ลับแล จ.อุดรดิตถ์ 53130
110	นายธีระพล เหมือนหม้อ	1/1 ม.2 ต.ฝายหลวง อ.ลับแล จ.อุดรดิตถ์ 53130
111	นายไกรสร สังข์มูล	81 ม.5 ต.แม่พูล อ.ลับแล จ.อุดรดิตถ์ 53130
112	นายลี ทีกว้าง	59 ม.10 ต.แม่พูล อ.ลับแล จ.อุดรดิตถ์ 53130
113	นายสมคิด สอนถา	5/1 ม.8 ต.ฝายหลวง อ.ลับแล จ.อุดรดิตถ์ 53130
114	นายอดุลย์ ศรีสีบวงษ์	241/2 ม.4 ต.แม่พูล อ.ลับแล จ.อุดรดิตถ์ 53130
115	นางสาวบุญพริกา จันทร์ศรี	3 ม.10 ต.ฝายหลวง อ.ลับแล จ.อุดรดิตถ์ 53130
116	นางจุฑารัตน์ จันน้ำท่วม	19 ม.8 ต.ฝายหลวง อ.ลับแล จ.อุดรดิตถ์ 53130
117	นางสาวจิตาภา อุปละ	149 ม.7 ต.แม่พูล อ.ลับแล จ.อุดรดิตถ์ 53130
118	นางบุญมี กู่พงษ์พันธ์	112/3 ม.4 ต.แม่พูล อ.ลับแล จ.อุดรดิตถ์ 53130

ลำดับ	ชื่อ - สกุล	ที่อยู่
119	นายอำนาจ แก้วดี	217 ม.7 ต.แม่พูล อ.ลับแล จ.อุดรดิตถ์ 53130
120	นางศรีไพร สังข์ไทย	190/1 ต.แม่พูล อ.ลับแล จ.อุดรดิตถ์ 53130
121	นายคณิต แสนกันดี	100 ม.8 ต.แม่พูล อ.ลับแล จ.อุดรดิตถ์ 53130
122	นางพัชรินทร์ สุธารักษ์	192/1 ม.4 ต.แม่พูล อ.ลับแล จ.อุดรดิตถ์ 53130
123	นางเกษร ประเรียน	163/1 ม.2 ต.แม่พูล อ.ลับแล จ.อุดรดิตถ์ 53130
124	นายบุญช่วย พักแก้ว	121/2 ม.1 ต.แม่พูล อ.ลับแล จ.อุดรดิตถ์ 53130
125	นายอนุชิต คำเงิน	16 ม.10 ต.แม่พูล อ.ลับแล จ.อุดรดิตถ์ 53130
126	นายรุ่ง สีมา	2 ม.1 ต.นางพญา อ.ลับแล จ.อุดรดิตถ์ 53130
127	นายภวัต หล่อวัฒนา	ต.ฝายหลวง อ.ลับแล จ.อุดรดิตถ์ 53130

ที่มา : กรม ทรัพย์สินทางปัญญา กระทรวงพาณิชย์วันที่ 6 ตุลาคม 2564

6. ข้อมูลอาสาสมัครเกษตร

จำนวนอาสาสมัครเกษตรของจังหวัด ปี 2566 (แยกรายสาขา)

อำเภอ	ครู บัญชี	หมอ ดิน อาสา	ประม งอาสา	เศรษฐ กิจการ เกษตร อาสา	ครู ยาง	อาสาสมัคร ปฏิรูปที่ดิน เพื่อ เกษตรกรรม	อาสา ปศุ สัตว์	อาสา ฝน หลวง	อาสา สมัคร สหกรณ์	อาสา สมัครชล ประ ทาน	ชาวนา อาสา	เกษตร หมู่ บ้าน	สารวัตร เกษตร อาสา	ไหม อาสา	รวม สาขา (นับซ้ำ)	รวม บุคคล (ไม่นับ ซ้ำ)
เมืองอุดรดิตถ์	7	176	47	2	0	16	144	10	7	5	0	292	8	1	715	598
ตรอน	5	57	41	1	0	6	47	3	7	0	1	49	5	0	222	190
ท่าปลา	5	84	31	1	0	0	32	14	7	0	0	126	4	0	304	268
น้ำปาด	7	66	28	1	0	4	60	4	6	0	0	58	4	0	238	199
ฟากท่า	11	36	24	1	0	6	35	4	7	0	0	69	34	0	227	181
บ้านโคก	3	33	24	1	0	4	30	1	7	0	0	40	4	0	147	128
พิชัย	29	114	59	1	0	18	112	6	9	1	1	114	32	0	496	434
ลับแล	11	76	22	1	1	8	54	20	7	8	1	78	36	0	323	283
ทองแสนขัน	4	57	29	1	0	28	49	1	7	6	1	70	5	0	258	226
รวมทั้งสิ้น	82	699	305	10	1	90	563	63	64	20	4	896	132	1	2,930	2,507

ที่มา : ระบบฐานข้อมูลอาสาสมัครเกษตร (อกม) กรมส่งเสริมการเกษตร ณ วันที่ 11 พฤษภาคม พ.ศ. 2566

7. ข้อมูลปราชญ์ชาวบ้าน โดยยึดปรัชญาเศรษฐกิจพอเพียง

7.1. ปราชญ์ชาวบ้าน : นางมารศรี สิงห์เสวก

สถานที่ตั้ง : ศูนย์เครือข่ายปราชญ์ชาวบ้าน ตำบลวังดิน
อำเภอเมืองอุตรดิตถ์

รูปแบบการทำเกษตร : เกษตรผสมผสานบนพื้นที่ 55 ไร่
ความโดดเด่นของศูนย์

- การผลิตข้าวอินทรีย์แบบครบวงจร
- การทำธนาคารน้ำ ใต้ดินระบบเปิด - ปิด



7.2 ปราชญ์ชาวบ้าน : นายจรศักดิ์ เดชะผล

สถานที่ตั้ง : ศูนย์เครือข่ายปราชญ์ชาวบ้าน ตำบลปากาย
อำเภอทองแสนขัน

รูปแบบการทำเกษตร : เกษตรผสมผสานบนพื้นที่ 28 ไร่
ความโดดเด่นของศูนย์

- น้อมนำศาสตร์พระราชามาปรับใช้ในวิถีประจำวัน
- การแปรรูปไผ่ขางหม่น
- การทำ โคนง หนอง นา



ที่มา : สำนักงานเกษตรและสหกรณ์จังหวัดอุตรดิตถ์

8. ข้อมูลการเกษตรแบบแปลงใหญ่

8.1 รายชื่อแปลงใหญ่ในพื้นที่จังหวัดอุตรดิตถ์ เรียงตามประเภทแปลงใหญ่ ปี 2559 - 2566

ลำดับ	รหัสแปลง	ชื่อแปลง	ที่ตั้ง	ชนิดสินค้า	เกษตรกร (ราย)	พื้นที่ (ไร่)
		แปลงใหญ่ ปี 2559 จำนวน 8 แปลง			1,350	32,090.00
1	135	แปลงใหญ่ต้นแบบข้าว นิคมสหกรณ์พิชัย ตำบลท่ามะเฟือง อำเภอพิชัย จังหวัดอุตรดิตถ์	ม. 7 ต.ท่ามะเฟือง ต.คอรัม ต.พญาแมน	ข้าว	723	18,751.00
2	184	แปลงใหญ่ข้าว ม.1-4 ต.คิ่งตะเกา อ.เมือง	ม.1-4 ต.คิ่งตะเกา อ.เมือง จ.อุตรดิตถ์	ข้าว	104	945.75
3	431	แปลงใหญ่ข้าว หมู่ 5 ตำบลบ้านแก่ง อำเภอตรอน จังหวัดอุตรดิตถ์	ม.5 ต.บ้านแก่ง อ.ตรอน จ.อุตรดิตถ์	ข้าว	40	866.25
4	436	แปลงใหญ่ข้าว สหกรณ์การเกษตรเมืองอุตรดิตถ์ จำกัด หมู่ 1 ตำบลท่าเสา อำเภอเมือง จังหวัดอุตรดิตถ์	ม. 1 ต.ท่าเสา อ.เมือง จ.อุตรดิตถ์	ข้าว	106	2,827.00
5	438	แปลงใหญ่ข้าว สหกรณ์การเกษตรเมืองลับแล จำกัด หมู่ 13 ตำบลฝายหลวง อำเภอลับแล จังหวัดอุตรดิตถ์	ม .13 ต.ฝายหลวง อ.ลับแล จ.อุตรดิตถ์	ข้าว	143	3,680.00
6	439	แปลงใหญ่ข้าว สหกรณ์การเกษตรทองแสนขัน จำกัด หมู่ 9 ตำบลบ่อทอง อำเภอทองแสนขัน จังหวัดอุตรดิตถ์	ม. 9 ต.บ่อทอง อ.ทองแสนขัน จ.อุตรดิตถ์	ข้าว	93	2,329.00

ลำดับ	รหัส แปลง	ชื่อแปลง	ที่ตั้ง	ชนิดสินค้า	เกษตรกร (ราย)	พื้นที่ (ไร่)
7	440	แปลงใหญ่ข้าว สหกรณ์การเกษตรเมืองตรอน จำกัด หมู่ 11 ตำบลวังแดง อำเภอตรอน จังหวัดอุตรดิตถ์	98/5 ม. 2 ต.วังแดง อ.ตรอน จ.อุตรดิตถ์	ข้าว	110	1,935.00
8	441	แปลงใหญ่ข้าว วิสาหกิจชุมชนกลุ่มผู้ผลิตข้าว แบบแปลงใหญ่ตำบลคอรุม หมู่ 2 ตำบลคอรุม อำเภอพิชัย จังหวัดอุตรดิตถ์	ม. 2 ต.คอรุม อ.พิชัย จ.อุตรดิตถ์	ข้าว	31	756.00
		แปลงใหญ่ ปี 2560 จำนวน 30 แปลง			2,211	39,817.50
1	782	สหกรณ์ผู้เลี้ยงผึ้งอุตรดิตถ์ จำกัด	ม. 4 ต.ด่าน นานาขาม อ.เมือง จ.อุตรดิตถ์	ผึ้ง	77	350.00
2	1204	แปลงใหญ่มะขาม วิสาหกิจชุมชนกลุ่มมะขาม ตำบลนาขุม หมู่ 4 ตำบลนาขุม อำเภอบ้านโคก จังหวัดอุตรดิตถ์	ม. 4 ต.นาขุม อ.บ้านโคก จ.อุตรดิตถ์	มะขามหวาน	51	546.25
3	1207	แปลงใหญ่มะขาม วิสาหกิจชุมชนกลุ่มมะขาม แปลงใหญ่ หมู่ 1 ตำบลบ้านเสี้ยว อำเภอปากท่า จังหวัดอุตรดิตถ์	66/1 ม. 1 ต.บ้านเสี้ยว อ.ปากท่า จ.อุตรดิตถ์	มะขามหวาน	56	348.00
4	1785	แปลงใหญ่มะม่วงหิมพานต์ สหกรณ์การเกษตร นิคมฯ ลำน้ำน่าน จำกัด หมู่ 1 ตำบลร่วมจิต อำเภอท่าปลา จังหวัดอุตรดิตถ์	173 ม. 1 ต.ร่วมจิต อ.ท่าปลา จ.อุตรดิตถ์	มะม่วง หิมพานต์	88	639.00
5	1786	แปลงใหญ่ข้าว สหกรณ์การเกษตรเมือง อุตรดิตถ์ จำกัด หมู่ 9 ตำบลวังกะพี้ อำเภอเมือง จังหวัดอุตรดิตถ์	ม. 9 ต.วังกะพี้ อ.เมือง จ.อุตรดิตถ์	ข้าว	348	6,545.00
6	1787	แปลงใหญ่ข้าว สหกรณ์การเกษตรเมืองลับแล จำกัด หมู่ 7 ตำบลทุ่งยั้ง อำเภอลับแล จังหวัดอุตรดิตถ์	ม. 4 ต.ทุ่งยั้ง อ.ลับแล จ.อุตรดิตถ์	ข้าว	67	2,318.00
7	2218	แปลงใหญ่ข้าว สหกรณ์การเกษตรทองแสนขัน จำกัด หมู่ 9 ตำบลบ่อทอง อำเภอทองแสนขัน จังหวัดอุตรดิตถ์	185/3 ม. 9 ต.บ่อทอง อ.ทองแสนขัน จ.อุตรดิตถ์	ข้าว	55	1,047.00
8	2220	แปลงใหญ่ข้าว สหกรณ์การเกษตรปฏิรูปที่ดิน หนองกอก จำกัด หมู่ 7 ตำบลปากคาย อำเภอทองแสนขัน จังหวัดอุตรดิตถ์	5 ม. 7 ต.ปากคาย อ.ทองแสนขัน จ.อุตรดิตถ์	ข้าว	80	954.25
9	2221	แปลงใหญ่ข้าว สหกรณ์ผู้ใช้น้ำด้วยไฟฟ้าบ้าน แสนขัน จำกัด หมู่ 2 ตำบลบ่อทอง อำเภอ ทองแสนขัน จังหวัดอุตรดิตถ์	27/4 ม. 2 ต.บ่อทอง อ.ทองแสนขัน จ.อุตรดิตถ์	ข้าว	32	521.00
10	2223	แปลงใหญ่ข้าว กลุ่มเกษตรกรทำนาบ่อทอง หมู่ 12 ตำบลบ่อทอง อำเภอทองแสนขัน จังหวัดอุตรดิตถ์	69/2 ม.12 ต.บ่อทอง อ.ทองแสนขัน จ.อุตรดิตถ์	ข้าว	50	739.00
11	2225	แปลงใหญ่ข้าว กลุ่มเกษตรกรทำนาแสนขัน 3 หมู่ 12 ตำบลบ่อทอง อำเภอทองแสนขัน	164/1 ม. 12 ต.บ่อทอง อ.ทองแสนขัน	ข้าว	30	484.00

ลำดับ	รหัสแปลง	ชื่อแปลง	ที่ตั้ง	ชนิดสินค้า	เกษตรกร (ราย)	พื้นที่ (ไร่)
		จังหวัดอุตรดิตถ์	จ.อุตรดิตถ์			
12	2226	แปลงใหญ่ข้าว สหกรณ์ผู้ใช้น้ำสถานีสูบน้ำด้วยไฟฟ้าบ้านโคกหม้อ จำกัด หมู่ 5 ตำบลท่ามะเพ็ญ อำเภอฟิชัย จังหวัดอุตรดิตถ์	52 ม.5 ต.ท่ามะเพ็ญ อ.พิชัย จ.อุตรดิตถ์	ข้าว	60	1,288.00
13	2257	แปลงใหญ่ข้าว สหกรณ์ผู้ใช้น้ำสถานีสูบน้ำด้วยไฟฟ้าคอรุม จำกัด หมู่ 11 ตำบลคอรุม อำเภอฟิชัย จังหวัดอุตรดิตถ์	50/2 ม. 11 ต.คอรุม อ.พิชัย จ.อุตรดิตถ์	ข้าว	95	1,930.00
14	2258	แปลงใหญ่ข้าว สหกรณ์ผู้ใช้น้ำสถานีสูบน้ำด้วยไฟฟ้าบ้านท้ายวัดพญาปิ่นแดน จำกัด หมู่ 3 ตำบลพญาแมน อำเภอฟิชัย จังหวัดอุตรดิตถ์	266/2 ม. 3 ต.พญาแมน อ.พิชัย จ.อุตรดิตถ์	ข้าว	41	905.00
15	2259	แปลงใหญ่ข้าว สหกรณ์การเกษตรท่าพญา จำกัด 999 หมู่ 1 ตำบลพญาแมน อำเภอฟิชัย จังหวัดอุตรดิตถ์	999 ม. 1 ต.พญาแมน อ.พิชัย จ.อุตรดิตถ์	ข้าว	110	1,937.50
16	2261	แปลงใหญ่ข้าว สหกรณ์ผู้ใช้น้ำสถานีสูบน้ำด้วยไฟฟ้าบ้านโรงหม้อ จำกัด หมู่ 4 ตำบลบ้านหม้อ อำเภอฟิชัย จังหวัดอุตรดิตถ์	29/4 ม. 4 ต.บ้านหม้อ อ.พิชัย จ.อุตรดิตถ์	ข้าว	30	498.00
17	2263	แปลงใหญ่ข้าว สหกรณ์นิคมพิชัยภูเบนทร์ จำกัด หมู่ 4 ตำบลไร่อ้อย อำเภอฟิชัย จังหวัดอุตรดิตถ์	ม. 4 ต.ไร่อ้อย อ.พิชัย จ.อุตรดิตถ์	ข้าว	32	318.50
18	2264	แปลงใหญ่ข้าว สหกรณ์การเกษตรบ้านหม้อ จำกัด หมู่ 7 ตำบลบ้านหม้อ อำเภอฟิชัย จังหวัดอุตรดิตถ์	9/4 ม. 7 ต.บ้านหม้อ อ.พิชัย จ.อุตรดิตถ์	ข้าว	132	1,304.00
19	2265	แปลงใหญ่ข้าว สหกรณ์ผู้ใช้น้ำสถานีสูบน้ำด้วยไฟฟ้าบ้านดอนโพ จำกัด หมู่ 3 ตำบลบ้านหม้อ อำเภอฟิชัย จังหวัดอุตรดิตถ์	36/3 ม. 3 ต.บ้านหม้อ อ.พิชัย จ.อุตรดิตถ์	ข้าว	97	2,912.75
20	2266	แปลงใหญ่ข้าว สหกรณ์การเกษตรปฏิรูปที่ดินนาอิน จำกัด หมู่ 2 ตำบลนาอิน อำเภอฟิชัย จังหวัดอุตรดิตถ์	76/4 ม. 2 ต.นาอิน อ.พิชัย จ.อุตรดิตถ์	ข้าว	68	1,538.00
21	2267	แปลงใหญ่ข้าว สหกรณ์การเกษตรเตาไหใต้ จำกัด หมู่ 4 ตำบลท่าสัก อำเภอฟิชัย จังหวัดอุตรดิตถ์	1 ม. 4 ต.ท่าสัก อ.พิชัย จ.อุตรดิตถ์	ข้าว	149	4,213.00
22	2268	แปลงใหญ่ข้าว สหกรณ์ผู้ใช้น้ำสถานีสูบน้ำด้วยไฟฟ้าบ้านวังพะเนียด จำกัด หมู่ 5 ตำบลในเมือง อำเภอฟิชัย จังหวัดอุตรดิตถ์	63 ม. 5 ต.ในเมือง อ.พิชัย จ.อุตรดิตถ์	ข้าว	30	655.00
23	2269	แปลงใหญ่ข้าว สหกรณ์การเกษตรเมืองตรอน จำกัด หมู่ 1,8,9 ตำบลน้ำอ่าง อำเภوترอน จังหวัดอุตรดิตถ์	ม.1 8 9 ต.น้ำอ่าง อ.ตรอน จ.อุตรดิตถ์	ข้าว	55	1,141.00

ลำดับ	รหัส แปลง	ชื่อแปลง	ที่ตั้ง	ชนิดสินค้า	เกษตรกร (ราย)	พื้นที่ (ไร่)
24	2270	แปลงใหญ่ข้าว สหกรณ์การเกษตรท่าปลา จำกัด หมู่ 1 ตำบลร่วมจิต อำเภอท่าปลา จังหวัดอุตรดิตถ์	100 ม. 1 ต.ร่วมจิต อ.ท่าปลา จ.อุตรดิตถ์	ข้าว	31	303.00
25	2271	แปลงใหญ่ข้าว สหกรณ์ผู้ใช้น้ำสถานีสูบน้ำด้วย ไฟฟ้าบ้านไร่ จำกัด หมู่ 5 ตำบลน้ำอ่าง อำเภอตรอน จังหวัดอุตรดิตถ์	262 ม.5 ต.น้ำอ่าง อ.ตรอน จ.อุตรดิตถ์	ข้าว	30	431.00
26	2272	แปลงใหญ่ข้าวโพด สหกรณ์การเกษตรเมือง อุตรดิตถ์ จำกัด หมู่ 1 ตำบลท่าเสา อำเภอเมือง จังหวัดอุตรดิตถ์	80 ม. 1 ต.ท่าเสา อ.เมือง จ.อุตรดิตถ์	ข้าวโพด เลี้ยงสัตว์	85	2,523.00
27	2274	แปลงใหญ่ข้าวโพด สหกรณ์การเกษตรน้ำพี จำกัด หมู่ 7 ตำบลน้ำพี อำเภอทองแสนขัน จังหวัดอุตรดิตถ์	9/1 ม. 7 ต.น้ำพี อ.ทองแสนขัน จ.อุตรดิตถ์	ข้าวโพด เลี้ยงสัตว์	65	1,833.00
28	2276	แปลงใหญ่ข้าวโพด สหกรณ์การเกษตรท่าปลา จำกัด หมู่ 1 ตำบลร่วมจิต อำเภอท่าปลา จังหวัดอุตรดิตถ์	100 ม. 1 ต.ร่วมจิต อ.ท่าปลา จ.อุตรดิตถ์	ข้าวโพดเลี้ยง สัตว์	37	650.25
29	2277	แปลงใหญ่มะขาม สหกรณ์การเกษตรปากท่า จำกัด หมู่ 9 ตำบลปากท่า อำเภอปากท่า จังหวัดอุตรดิตถ์	427 ม. 9 ต.ปากท่า อ.ปากท่า จ.อุตรดิตถ์	มะขามหวาน	85	574.00
30	2278	แปลงใหญ่มะขาม สหกรณ์การเกษตรบ้านโคก จำกัด หมู่ 1 ตำบลบ้านโคก อำเภอบ้านโคก จังหวัดอุตรดิตถ์	238 ม. 1 ต.บ้านโคก อ.บ้านโคก จ.อุตรดิตถ์	มะขามหวาน	45	371.00
		แปลงใหญ่ ปี 2561 จำนวน 8 แปลง			380	4,265.41
1	2842	แปลงใหญ่ข้าว สหกรณ์ผู้ใช้น้ำด้วยไฟฟ้าบ้าน วังหิน จำกัด หมู่ 4 ตำบลวังแดง อำเภอตรอน จังหวัดอุตรดิตถ์	54/3 ม.4 ต.วังแดง อ.ตรอน จ.อุตรดิตถ์	ข้าว	90	1,813.00
2	2844	แปลงใหญ่ข้าว วิสาหกิจชุมชนโรงสีข้าวตำบล คอรุม หมู่ 8 ตำบลคอรุม อำเภอพิชัย จังหวัด อุตรดิตถ์	66/1 ม. 8 ต.คอรุม อ.พิชัย จ.อุตรดิตถ์	ข้าว	34	892.50
3	2875	แปลงใหญ่หม่อนไหม เกษตรกรผู้ปลูกหม่อน เลี้ยงไหมอุตสาหกรรม จังหวัดอุตรดิตถ์	ต.น้ำพี อ.ทองแสนขัน จ.อุตรดิตถ์	หม่อนไหม	44	398.00
4	2876	แปลงใหญ่ข้าวโพด สหกรณ์นิคมปากท่า จำกัด หมู่ 6 ตำบลบ้านเสี้ยว อำเภอปากท่า จังหวัด อุตรดิตถ์	ม.1 ต.บ้านเสี้ยว อ.ปากท่า จ.อุตรดิตถ์	ข้าวโพดเลี้ยง สัตว์	54	344.00
5	2877	แปลงใหญ่โคเนื้อ กลุ่มโคเนื้อยั่งยืนห้วยบง หมู่ 7 ตำบลป่าเช่า อำเภอเมือง จังหวัดอุตรดิตถ์	ม. 7 บ้านห้วยบง ต.ป่าเช่า อ.เมือง จ.อุตรดิตถ์	โคเนื้อ	39	142.00
6	5251	แปลงใหญ่ข้าว วิสาหกิจชุมชนเกษตรอินทรีย์ พัฒนาชุมชน	43/1 ม.5 ต.บ้านโคน อ.พิชัย จ.อุตรดิตถ์	ข้าว	30	670.00

ลำดับ	รหัส แปลง	ชื่อแปลง	ที่ตั้ง	ชนิดสินค้า	เกษตรกร (ราย)	พื้นที่ (ไร่)
7	5371	แปลงใหญ่ปลา สหกรณ์ผู้เพาะเลี้ยงสัตว์น้ำ อุดรดิตถ์ จำกัด	ม.1 ต.โนนเมือง อ.พิชัย จ.อุดรดิตถ์	ปลานิล	51	2.55
8	5855	แปลงใหญ่ปลา วิสาหกิจชุมชนกลุ่มเลี้ยงปลา ในกระชังวังแดง ม.2	101/6 ม.2 ต.วังแดง อ.ตรอน จ.อุดรดิตถ์	ปลานิล	38	3.36
		แปลงใหญ่ ปี 2562 จำนวน 17 แปลง			916	15,632.75
1	5252	แปลงใหญ่โคเนื้อ วิสาหกิจชุมชนกลุ่มโคขุน พื้นเมืองเหนือเขื่อนสิริกิติ์และแปรรูปวัตถุดิบ ท้องถิ่น	17/3 ม.2 ต.ท่าแฝก อ.น้ำปาด จ.อุดรดิตถ์	โคเนื้อ	30	912.00
2	5254	แปลงใหญ่โคเนื้อ วิสาหกิจชุมชนงอมมดขี้ ตี	21/2 ม.2 ต.ท่าแฝก อ.น้ำปาด จ.อุดรดิตถ์	โคเนื้อ	30	955.00
3	5890	แปลงใหญ่โคเนื้อ วิสาหกิจชุมชนกลุ่มโคและ กระบือ หมู่ 1 ตำบลน้ำไผ่	10/6 ม.1 บ้านนา ผักฮวด ต.น้ำไผ่ อ.น้ำปาด จ.อุดรดิตถ์	โคเนื้อ	45	488.00
4	5891	แปลงใหญ่มะม่วง วิสาหกิจชุมชนกลุ่ม เกษตรกรผู้ผลิตมะม่วง/ไผ่และไม้ผลเศรษฐกิจ ครบวงจร	134/2 ม.1 ต.วังแดง อ.ตรอน จ.อุดรดิตถ์	มะม่วง	50	441.50
5	5892	แปลงใหญ่สับปะรด วิสาหกิจชุมชนกลุ่มแปรร รูปผลิตภัณฑ์ทางการเกษตรตำบลห้วยมุ่น	85 ม.3 ต.ห้วยมุ่น อ.น้ำปาด จ.อุดรดิตถ์	สับปะรด	36	512.00
6	5893	แปลงใหญ่โคเนื้อ วิสาหกิจชุมชนกลุ่มโคแปลง ใหญ่อำเภอปากทำ	153/2 ม.1 ต.บ้านเสี้ยว อ.ปากทำ จ.อุดรดิตถ์	โคเนื้อ	30	156.00
7	5894	แปลงใหญ่โคเนื้อ วิสาหกิจชุมชนกลุ่มเกษตร ผสมผสานการเลี้ยงโค-กระบือ ตำบลน้ำไผ่	7/2 ม.5 ต.น้ำไผ่ อ.น้ำปาด จ.อุดรดิตถ์	โคเนื้อ	54	1,320.50
8	6373	แปลงใหญ่โคเนื้อ วิสาหกิจชุมชนอนุรักษ์โค พื้นเมืองเพื่อจำหน่าย	1/1 ม.2 ต. ท่าแฝก อ. น้ำปาด จ.อุดรดิตถ์	โคเนื้อ	30	1,161.00
9	6374	แปลงใหญ่ข้าว กลุ่มวิสาหกิจชุมชนบ้านดำน	93 ม.1 ต.บ้านดำน อ.เมือง จ.อุดรดิตถ์	ข้าว	72	778.00
10	6375	แปลงใหญ่ข้าว กลุ่มวิสาหกิจทำนากำนัน- ผู้ใหญ่บ้านตำบลวังกะพี้	114 ม.7 ต.วังกะพี้ อ.เมือง จ.อุดรดิตถ์	ข้าว	31	700.75
11	6376	แปลงใหญ่ข้าว กลุ่มเกษตรกรข้าวหอมนาอิน	ม.3 ต.นาอิน อ.พิชัย จ.อุดรดิตถ์	ข้าว	41	735.50
12	6377	แปลงใหญ่ข้าว กลุ่มเกษตรกรทำนาคุ้มตะเภา ตำบลคุ้มตะเภา อำเภอเมือง จังหวัดอุดรดิตถ์	ม.4 ต.คุ้มตะเภา อ.เมือง จ.อุดรดิตถ์	ข้าว	196	2,520.25
13	6378	แปลงใหญ่ข้าว กลุ่มวิสาหกิจชุมชนอนุรักษ์ภูมิ ปัญญาท้องถิ่นและเกษตรกรรมปลอดภัย ตามแนวพระราชดำริ	4 ม.1 ต.ไผ่ล้อม อ.ลับแล จ.อุดรดิตถ์	ข้าว	38	668.00

ลำดับ	รหัส แปลง	ชื่อแปลง	ที่ตั้ง	ชนิดสินค้า	เกษตรกร (ราย)	พื้นที่ (ไร่)
14	6379	แปลงใหญ่ข้าว กลุ่มสหกรณ์การเกษตรเมือง ลับแล จำกัด ปี 2562	61/2 ม.7 ต.ทุ่งยั้ง อ.ลับแล จ.อุตรดิตถ์	ข้าว	78	2,265.50
15	6380	แปลงใหญ่ข้าว กลุ่มวิสาหกิจชุมชนบ้านวังดิน	209 ม.3 ต.วังดิน อ. เมือง จ. อุตรดิตถ์	ข้าว	80	926.75
16	7418	แปลงใหญ่ข้าว กลุ่มศูนย์ข้าวชุมชนตำบลแสน ตอ	ม.7 ต.แสนตอ อ.เมือง จ.อุตรดิตถ์	ข้าว	32	343.25
17	8148	แปลงใหญ่ยางพารา กลุ่มเกษตรกรชาวสวน ยาง ตำบลน้ำหมั้น อำเภอน้ำปาด จังหวัด อุตรดิตถ์	8 ม. 11 ต. น้ำหมั้น อ. ท่าปลา จ. อุตรดิตถ์	ยางพารา	43	748.75
		แปลงใหญ่ ปี 2563 จำนวน 8 แปลง			531	8,612.75
1	8267	แปลงใหญ่ข้าว กลุ่มเกษตรกรนาแปลงใหญ่ ตำบลไผ่ล้อม	5 ม.3 ต.ไผ่ล้อม อ.ลับ แล จ.อุตรดิตถ์	ข้าว	37	1,116.00
2	8270	แปลงใหญ่ข้าว สหกรณ์การเกษตรเมือง อุตรดิตถ์ จำกัด ปี 2563	80 ม.1 ต.ท่าเสา อ.เมือง จ.อุตรดิตถ์	ข้าว	111	2,070.50
3	8338	แปลงใหญ่ข้าว สหกรณ์การเกษตรเต่าไหใต้ จำกัด ปี 2563	1 ม.4 ต.ท่าสัก อ.พิชัย จ.อุตรดิตถ์	ข้าว	50	1,543.00
4	8755	แปลงใหญ่ทุเรียนเมืองลับแล จังหวัดอุตรดิตถ์	125 ม. 10 ต.ฝายหลวง อ.ลับแล จ.อุตรดิตถ์	ทุเรียน	121	657.25
5	8757	แปลงใหญ่มันสำปะหลัง วิสาหกิจชุมชนตลาด กลางผลผลิตทางการเกษตร ตำบลน้ำไคร้ อำเภอน้ำปาด จังหวัดอุตรดิตถ์	ต.น้ำไคร้ อ.น้ำปาด จ.อุตรดิตถ์	มันสำปะหลัง	74	1,052.00
6	8759	แปลงใหญ่มันสำปะหลัง สหกรณ์การเกษตร ปฏิรูปที่ดินหนองกอก จำกัด	5 ม. 7 ต.ป่าคาย อ.ทองแสนขัน จ.อุตรดิตถ์	มันสำปะหลัง	59	1,067.00
7	8984	แปลงใหญ่ไม้ กลุ่มเกษตรกรผู้ปลูกไม้ ตำบล แสนตอ อำเภอมือง จังหวัดอุตรดิตถ์	ม. 8 ต.แสนตอ อ.เมือง จ.อุตรดิตถ์	ไม้	30	338.00
8	9210	แปลงใหญ่ยางพารา กลุ่มแปลงใหญ่ยางพารา ตำบลม่วงเจ็ดต้น อำเภอบ้านโคก จังหวัด อุตรดิตถ์	145 ม. 2 ต.ม่วงเจ็ดต้น อ.บ้านโคก จ.อุตรดิตถ์	ยางพารา	49	769.00
		แปลงใหญ่ ปี 2564 จำนวน 17 แปลง			750	7,993.50
1	9167	แปลงใหญ่ข้าว วิสาหกิจชุมชนกลุ่มศูนย์จัดการ ดินปุ๋ยชุมชนบ้านไผ่เขียว ตำบลไผ่ล้อม อำเภอลับ แล	21/2 ม.2 ต.ไผ่ล้อม อ.ลับแล จ.อุตรดิตถ์	ข้าว	33	622.50
2	9168	แปลงใหญ่ข้าว วิสาหกิจชุมชนศูนย์ข้าวบ้านไร่ เจริญ ตำบลบ้านโคก อำเภอน้ำพิชัย จังหวัด อุตรดิตถ์	171 ม.7 ต.บ้านโคก อ.พิชัย จ.อุตรดิตถ์	ข้าว	33	828.00

ลำดับ	รหัส แปลง	ชื่อแปลง	ที่ตั้ง	ชนิดสินค้า	เกษตรกร (ราย)	พื้นที่ (ไร่)
3	10059	แปลงใหญ่หอมแบ่ง ตำบลชัยจุมพล อำเภอลับแล จังหวัดอุตรดิตถ์	ม.2 ต.ชัยจุมพล อ.ลับแล จ.อุตรดิตถ์	หอมแบ่ง	49	316.00
4	10060	แปลงใหญ่หน่อไม้ฝรั่ง กลุ่มเกษตรกร หน่อไม้ฝรั่งบ้านนาไพร หมู่ 4 ตำบลปากท่า อำเภอปากท่า จังหวัดอุตรดิตถ์	ม.4 ต.ปากท่า อ.ปากท่า จ.อุตรดิตถ์	หน่อไม้ฝรั่ง	52	173.00
5	10061	แปลงใหญ่หอมแดงบ้านสองห้อง หมู่ 1 ตำบล สองห้อง อำเภอปากท่า จังหวัดอุตรดิตถ์	ม.1 ต.สองห้อง อ.ปากท่า จ.อุตรดิตถ์	หอมแดง	59	362.00
6	10063	แปลงใหญ่สับปะรด กลุ่มเกษตรกรผู้ปลูก สับปะรดคุณภาพอำเภอบ้านโคก ตำบลบ้านโคก อำเภอบ้านโคก จังหวัดอุตรดิตถ์	ม.3 ต.บ้านโคก อ.บ้านโคก จ.อุตรดิตถ์	สับปะรด	50	555.50
7	10064	แปลงใหญ่ถั่วเขียว ศูนย์ผลผลิตเมล็ดพันธุ์ถั่ว เขียวชุมชนตำบลม่วงเจ็ดต้น อำเภอบ้านโคก จังหวัดอุตรดิตถ์	ม.7 ต.ม่วงเจ็ดต้น อ.บ้านโคก จ.อุตรดิตถ์	ถั่วเขียว	50	496.00
8	10065	แปลงใหญ่มันสำปะหลัง วิสาหกิจชุมชนผู้ปลูก มันสำปะหลังบ้านน้ำหมี ตำบลฝักขวง อำเภอ ทองแสนขัน จังหวัดอุตรดิตถ์	ม.11 ต.ฝักขวง อ.ทอง แสนขัน จ.อุตรดิตถ์	มันสำปะหลัง	43	584.00
9	10066	แปลงใหญ่มันสำปะหลังตำบลวังแดง อำเภอด รอน จังหวัดอุตรดิตถ์	ม.7 ต.วังแดง อ.ดรอน จ.อุตรดิตถ์	มันสำปะหลัง	36	462.75
10	10067	แปลงใหญ่มะม่วง/มะยงชิด กลุ่มวิสาหกิจ ชุมชนมะม่วงคุณภาพพิชัย ตำบลไร่อ้อย อำเภอพิชัย จังหวัดอุตรดิตถ์	ม.9 ต.ไร่อ้อย อ.พิชัย จ.อุตรดิตถ์	มะม่วง/ มะยงชิด	30	387.00
11	10068	แปลงใหญ่โค-กระบือ กลุ่มวิสาหกิจชุมชน ผู้เลี้ยงสัตว์นาอินพัฒนา ตำบลนาอิน อำเภอพิชัย จังหวัดอุตรดิตถ์	ม.2 ต.นาอิน อ.พิชัย จ.อุตรดิตถ์	โค-กระบือ	34	340.00
12	10071	แปลงใหญ่มันสำปะหลัง ผู้ปลูกมันสำปะหลัง ตำบลหาดกรวด อำเภอเมือง จังหวัดอุตรดิตถ์	ม. 7 ต.หาดกรวด อ.เมือง จ.อุตรดิตถ์	มันสำปะหลัง	32	462.75
13	10072	แปลงใหญ่ถั่วลิสงตำบลน้ำริด อำเภอเมือง จังหวัดอุตรดิตถ์	ม. 4 ต.น้ำริด อ.เมือง จ.อุตรดิตถ์	ถั่วลิสง	45	300.00
14	10073	แปลงใหญ่ทุเรียน ชมรมคนรักทุเรียนบ้านด่าน นาขาม ตำบลบ้านด่านนาขาม อำเภอเมือง จังหวัดอุตรดิตถ์	ม. 8 ต.บ้านด่านนาขาม อ.เมือง จ.อุตรดิตถ์	ทุเรียน	77	720.00
15	10074	แปลงใหญ่กาแฟ ชมรมกาแฟบ้านด่านนาขาม ตำบลบ้านด่านนาขาม อำเภอเมือง จังหวัด อุตรดิตถ์	ม. 8 ต.บ้านด่านนาขาม อ.เมือง จ.อุตรดิตถ์	กาแฟ	30	364.00
16	10075	แปลงใหญ่ยางพารา อำเภอน้ำปาด ตำบลน้ำ ไผ่ อำเภอน้ำปาด จังหวัดอุตรดิตถ์	ม. 5 ต.น้ำไผ่ อ.น้ำปาด จ.อุตรดิตถ์	ยางพารา	57	625.00

ลำดับ	รหัส แปลง	ชื่อแปลง	ที่ตั้ง	ชนิดสินค้า	เกษตรกร (ราย)	พื้นที่ (ไร่)
17	10162	แปลงใหญ่ถั่วเขียวบ้านห้วยแมง ตำบลน้ำไคร้ อำเภอป่าต จ.อุตรดิตถ์	45/4 ม. 3 ต.น้ำไคร้ อ.ป่าต จ.อุตรดิตถ์	ถั่วเขียว	40	395.00
		แปลงใหญ่ ปี 2565 จำนวน 9 แปลง			335	6,742.50
1	11192	แปลงใหญ่อ้อยโรงงาน ตำบลคิ่งตะเกา ตำบล ผาจุก อำเภอเมือง จังหวัดอุตรดิตถ์	68 ม.8 ต.คิ่งตะเกา อ.เมือง จ.อุตรดิตถ์	อ้อยโรงงาน	36	1,382.00
2	11193	แปลงใหญ่อ้อยโรงงาน บ้านไร่ ตำบลน้ำอ่าง อำเภอตรอน จังหวัดอุตรดิตถ์	ม.5 ต.น้ำอ่าง อ.ตรอน จ.อุตรดิตถ์	อ้อยโรงงาน	38	350.00
3	11194	แปลงใหญ่อ้อยโรงงาน ชุมชนน้ำอ่าง ตำบลน้ำ อ่าง อำเภอตรอน จังหวัดอุตรดิตถ์	ม.9 ต.น้ำอ่าง อ.ตรอน จ.อุตรดิตถ์	อ้อยโรงงาน	33	1,515.00
4	11195	แปลงใหญ่อ้อยโรงงาน ตำบลบ่อทอง อำเภอ ทองแสนขัน จังหวัดอุตรดิตถ์	ม.1 ต.บ่อทอง อ.ทอง แสนขัน จ.อุตรดิตถ์	อ้อยโรงงาน	32	400.00
5	11196	แปลงใหญ่อ้อยโรงงาน ชุมชนน้ำพี ตำบลน้ำพี อำเภอทองแสนขัน จังหวัดอุตรดิตถ์	ม.4 ต.น้ำพี อ.ทองแสน ขัน จ.อุตรดิตถ์	อ้อยโรงงาน	31	1,165.00
6	11249	แปลงใหญ่มันสำปะหลัง บ้านวังโป่ง ต.ผักขวง อ.ทองแสนขัน จ.อุตรดิตถ์	82/1 ม.4 ต.ผักขวง อ. ทองแสนขัน จ.อุตรดิตถ์	มันสำปะหลัง	40	396.50
7	11244	แปลงใหญ่ยางพารา เกษตรกรชาวสวน ยางพารา ตำบลบ้านโคก อำเภอบ้านโคก จังหวัดอุตรดิตถ์	46 ม.6 ต.บ้านโคก อ.บ้านโคก จ.อุตรดิตถ์	ยางพารา	55	870.00
8	9211	แปลงใหญ่ข้าว กลุ่มเกษตรกรผู้ปลูกข้าว หมู่ที่ 1 ตำบลขุนฝาง อำเภอเมืองอุตรดิตถ์ จังหวัด อุตรดิตถ์	127 ม.1 ต.ขุนฝาง อ.เมือง จ.อุตรดิตถ์	ข้าว	30	609.00
9	11857	แปลงใหญ่ผัก/สมุนไพร กลุ่มวิสาหกิจชุมชน แปรรูปสมุนไพรและพืชผลทางการเกษตร อำเภอท่าปลา จังหวัดอุตรดิตถ์	34 ม.10 ต.ร่วมจิต อ.ท่า ปลา จ.อุตรดิตถ์	ผัก/สมุนไพร	40	55.00
		แปลงใหญ่ ปี 2566 จำนวน 10 แปลง			371	4,233.50
1	10058	แปลงใหญ่ข้าว กลุ่มศูนย์ข้าวชุมชนนาแปลง ใหญ่ราชพฤกษ์ หมู่ที่ 8 ตำบลไร่อ้อย อำเภอ พิชัย จังหวัดอุตรดิตถ์	ม.8 ต.ไร่อ้อย อ.พิชัย จ.อุตรดิตถ์	ข้าว	30	484.75
2	10062	แปลงใหญ่ข้าว ผู้ปลูกข้าวแปรรูปและจำหน่าย ผลผลิตบ้านห้วยไข่เหียด หมู่7 ตำบลสองคอน อำเภอปากท่า จังหวัดอุตรดิตถ์	ม.7 ต.สองคอน อ.ปาก ท่า จ.อุตรดิตถ์	ข้าว	42	366.00
3	10069	แปลงใหญ่ข้าว เกษตรกรทำนบ้านดารา ม.1, ม.3,ม.7 ตำบลบ้านดารา อำเภอพิชัย จังหวัด อุตรดิตถ์	ม.1 ต.บ้านดารา อ.พิชัย จ.อุตรดิตถ์	ข้าว	30	464.75
4	10070	แปลงใหญ่ข้าว บ้านคลองละวานตำบลในเมือง อำเภอพิชัย จังหวัดอุตรดิตถ์	ม.6 ต.ในเมือง อ.พิชัย จ.อุตรดิตถ์	ข้าว	35	559.00

ลำดับ	รหัส แปลง	ชื่อแปลง	ที่ตั้ง	ชนิดสินค้า	เกษตรกร (ราย)	พื้นที่ (ไร่)
5		แปลงใหญ่ลองกองตำบลนกกก อำเภอลับแล จังหวัดอุตรดิตถ์	ต.นกกก อ.ลับแล จ.อุตรดิตถ์	ลองกอง	51	500.00
6		แปลงใหญ่ข้าวโพดเลี้ยงสัตว์ ตำบลผา เลือด อำเภอท่าปลา จังหวัดอุตรดิตถ์	ต.ผาเลือด อ.ท่าปลา จ.อุตรดิตถ์	ข้าวโพด เลี้ยงสัตว์	30	300.00
7		แปลงใหญ่อ้อยโรงงาน ตำบลช่อสูง อำเภอตรอน จังหวัด อุตรดิตถ์	ต.ช่อสูง อ.ตรอน จ.อุตรดิตถ์	อ้อย โรงงาน	30	350.00
8		แปลงใหญ่ยางพารากลุ่มเกษตรกร ชาวสวนยางพารา ต.บ่อเบี้ย อ.บ้านโคก จ.อุตรดิตถ์	ต.บ่อเบี้ย อ.บ้านโคก จ.อุตรดิตถ์	ยางพารา	40	400.00
9		แปลงใหญ่อ้อยโรงงาน ตำบลผาเลือด อำเภอท่าปลา จังหวัด อุตรดิตถ์	ต.ผาเลือด อ.ท่าปลา จ.อุตรดิตถ์	อ้อย โรงงาน	31	814.00
10		แปลงใหญ่พืชผัก ตำบลคิ่งตะเภา อำเภอเมือง จังหวัดอุตรดิตถ์	ต.คิ่งตะเภา อ.เมือง จ.อุตรดิตถ์	พืชผัก	๕๒	๙๕.๐๐

ที่มา : สำนักงานเกษตรจังหวัดอุตรดิตถ์ ข้อมูล ณ วันที่ พฤษภาคม 2566

8.2 รายชื่อสินค้าแปลงใหญ่ในพื้นที่จังหวัดอุดรดิตถ์ ปี 2566

ชนิดสินค้า	แปลงใหญ่ทั้งหมด			แปลงใหญ่ปี	จำนวนแปลง	จำนวนราย	พื้นที่(ไร่)
	จำนวน(แปลง)	สมาชิก(ราย)	พื้นที่ (ไร่)				
1.ข้าว	50	4,155	85,050.00	2559	8	1,350	32,090.00
2.ข้าวโพดเลี้ยงสัตว์	5	273	5,650.25	2560	30	2,211	39,817.50
3.มะขามหวาน	4	246	1,839.24	2561	8	380	4,265.41
4.มะม่วงทิพพานต์	1	89	639.00	2562	17	916	15,632.75
5.มะม่วง	2	80	828.40	2563	8	531	8,612.75
6.ผึ้ง	1	70	340.00	2564	17	750	7,993.50
7.หม่อนไหม	1	44	398.00	2565	9	295	6,687.50
8.สับปะรด	2	86	1,067.40	2566	10	371	4,233.40
9.ปลานิล	2	89	5.91				
10.โคเนื้อ	8	292	5,474.50				
11.ยางพารา	5	244	3,412.74				
12.ทุเรียน	2	198	1,377.24				
13.ไผ่	1	30	338.00				
14.มันสำปะหลัง	6	284	4,025.00				
15.หอมแบ่ง	1	49	316.00				
16.หน่อไม้ฝรั่ง	1	52	173.00				
17.หอมแดง	1	59	362.00				
18.ถั่วเขียว	2	90	891.00				
19.ถั่วลิสง	1	45	300.00				
20.กาแฟ	1	30	364.00				
21.อ้อยโรงงาน	7	231	4,976.00				
22.ผัก/สมุนไพร	1	40	55.00				
23.ลองกอง	1	41	400.00				
24.พืชผัก	1	52	95.00				
รวม	107	6,879	119,387.91	รวม	107	6,879	119,387.91

ที่มา : สำนักงานเกษตรจังหวัดอุดรดิตถ์ ข้อมูล ณ วันที่ พฤษภาคม 2566

8.3 สรุปข้อมูลแปลงใหญ่จังหวัดอุดรดิตถ์แยกอำเภอ

ชนิดสินค้า	อำเภอ	แปลงใหญ่ทั้งหมด		
		จำนวน (แปลง)	สมาชิก (ราย)	พื้นที่ (ไร่)
1.ข้าว	พิชัย	21	1,828	43,184.25
	เมือง	10	1,211	17,712.24
	ตรอน	5	322	6,186.25
	ลับแล	6	389	10,670.00
	ทองแสนขัน	6	342	6,074.25
	ท่าปลา	1	31	303.00
	ฟากท่า	1	42	366.00
	รวม	50	4,164	84,496.00

ชนิดสินค้า	อำเภอ	แปลงใหญ่ทั้งหมด		
		จำนวน (แปลง)	สมาชิก (ราย)	พื้นที่ (ไร่)
2.ข้าวโพดเลี้ยงสัตว์	เมือง	1	86	2,423.00
	ทองแสนขัน	1	65	1,833.00
	ท่าปลา	2	6	950.25
	ฟากท่า	1	55	344.00
	รวม	4	273	4,640.24
3.มะขามหวาน	ฟากท่า	2	140	922.00
	บ้านโคก	2	96	917.24
	รวม	4	246	1,839.24
4.มะม่วงหิมพานต์	ท่าปลา	1	88	639.00
	รวม	1	88	639.00
5.มะม่วง	ตรอน	1	50	441.50
	พิชัย	1	30	387
	รวม	2	80	828.50
6.ผึ้ง	เมือง	1	77	340.00
	รวม	1	77	340.00
7.หม่อน	ทองแสนขัน	1	44	398.00
	รวม	1	44	398.00
8.สับปะรด	น้ำปาด	1	36	512.00
	บ้านโคก	1	50	555.50
	รวม	2	86	1,067.50
9.ปลานิล	พิชัย	1	51	2.55
	เมือง	0	0	0.00
	ตรอน	1	38	3.36
	รวม	2	89	5.91
10.โคเนื้อ	เมือง	1	39	142.00
	พิชัย	1	34	340.00
	น้ำปาด	5	189	4,836.50
	ฟากท่า	1	30	156.00
	รวม	8	292	5,474.50
11.ยางพารา	ท่าปลา	1	43	748.75
	บ้านโคก	3	144	2,039.00
	น้ำปาด	1	57	625.00
	รวม	5	244	3,412.75
12.ทุเรียน	ลับแล	1	121	657.25
	เมือง	1	77	720
	รวม	2	198	1,377.25
13.ไผ่	เมือง	1	30	338.00
	รวม	1	30	338.00

ชนิดสินค้า	อำเภอ	แปลงใหญ่ทั้งหมด		
		จำนวน (แปลง)	สมาชิก (ราย)	พื้นที่ (ไร่)
14.มันสำปะหลัง	ทองแสนขัน	3	142	2,047.50
	น้ำปาด	1	74	1,052.00
	เมือง	1	32	462.75
	ตรอน	1	36	462.75
	รวม	6	284	4,025.00
15.หอมแบ่ง	ลับแล	1	49	316.00
	รวม	1	49	316.00
16.หน่อไม้ฝรั่ง	ฟากท่า	1	52	173.00
	รวม	1	52	173.00
17.หอมแดง	ฟากท่า	1	59	362.00
	รวม	1	59	362.00
18.ถั่วเขียว	น้ำปาด	1	40	395.00
	บ้านโคก	1	50	496.00
	รวม	2	90	891.00
19.ถั่วลิสง	เมือง	1	45	300.00
	รวม	1	45	300.00
20.กาแฟ	เมือง	1	30	364.00
	รวม	1	30	364.00
21.อ้อยโรงงาน	เมือง	1	36	1,382.00
	ตรอน	2	71	1,865.00
	ทองแสนขัน	2	63	1,565.00
	ท่าปลา	1	31	814.00
	รวม	7	247	4,689.00
22.ผัก/สมุนไพร	ท่าปลา	1	40	55.00
	รวม	1	40	55.00
23.ลองกอง	ลับแล	1	51	400.00
	รวม	1	51	400.00
24.พืชผัก	เมืองอุดรธานี	1	52	95.00
	รวม	1	52	95.00
รวมทั้งหมด		107	6,802	117,051.91

ที่มา : สำนักงานเกษตรจังหวัดอุดรธานี ข้อมูล ณ พฤษภาคม 2566

8.4 สรุปงบประมาณโครงการยกระดับแปลงใหญ่ด้วยเกษตรสมัยใหม่และเชื่อมโยงตลาด(กรมส่งเสริมการเกษตร โดยสำนักงานเกษตรจังหวัดอุดรดิตถ์ 7 แปลง)

ที่	ชื่อแปลงใหญ่	อำเภอ	งบประมาณ(บาท)	ชื่อทะเบียนนิติบุคคล
1	แปลงใหญ่มันสำปะหลัง วิสาหกิจชุมชนตลาดกลางผลผลิตทางการเกษตร ตำบลน้ำไคร้ อำเภอน้ำป่าด จังหวัดอุดรดิตถ์	น้ำป่าด	2,989,222.00	ห้างหุ้นส่วนจำกัด วิสาหกิจชุมชนแปลงใหญ่มันสำปะหลัง ต.น้ำไคร้
2	แปลงใหญ่สับปะรด วิสาหกิจชุมชนกลุ่มแปรรูปผลิตภัณฑ์ทางการเกษตรตำบลห้วยมุ่น	น้ำป่าด	2,812,098.00	ห้างหุ้นส่วนจำกัด วิสาหกิจชุมชนแปลงใหญ่สับปะรดห้วยมุ่น
3	แปลงใหญ่ข้าวโพด สหกรณ์นิคมฟากท่า จำกัด หมู่ 6 ตำบลบ้านเสี้ยว อำเภอฟากท่า จังหวัดอุดรดิตถ์	ฟากท่า	2,949,900.00	ห้างหุ้นส่วนจำกัด ข้าวโพดแปลงใหญ่ฟากท่า
4	แปลงใหญ่มะขาม วิสาหกิจชุมชนกลุ่มมะขามแปลงใหญ่ หมู่ 1 ตำบลบ้านเสี้ยว อำเภอฟากท่า จังหวัดอุดรดิตถ์	ฟากท่า	2,996,000.00	ห้างหุ้นส่วนจำกัด มะขามหวานสีชมพูทอง ฟากท่า
5	แปลงใหญ่มะขาม วิสาหกิจชุมชนกลุ่มมะขาม ตำบลนาขุม หมู่ 4 ตำบลนาขุม อำเภอบ้านโคก จังหวัดอุดรดิตถ์	บ้านโคก	1,184,500.00	ห้างหุ้นส่วนจำกัด วิสาหกิจชุมชนกลุ่มมะขามนาขุม
6	แปลงใหญ่ทุเรียนเมืองลับแล จังหวัดอุดรดิตถ์	ลับแล	2,979,883.00	บริษัท วิสาหกิจชุมชนแปลงใหญ่ทุเรียนเมืองลับแล จำกัด
7	แปลงใหญ่ไม้ กลุ่มเกษตรกรผู้ปลูกไม้ ตำบลแสนตอ อำเภอมือ จังหวัดอุดรดิตถ์	เมือง	2,996,290.00	ห้างหุ้นส่วนจำกัด แปลงใหญ่ไม้ไม้เศรษฐกิจ

ที่มา : สำนักงานเกษตรจังหวัดอุดรดิตถ์ ข้อมูล ณ วันที่ 1 สิงหาคม 2565

9. ข้อมูลศูนย์เรียนรู้การเพิ่มประสิทธิภาพการผลิตสินค้าเกษตร (ศพก.)

9.1 ข้อมูลศูนย์เรียนรู้การเพิ่มประสิทธิภาพการผลิตสินค้าเกษตร (ศพก.) ศูนย์หลัก จังหวัดอุดรดิตถ์

ที่	เกษตรกรต้นแบบ	ตำบลที่ตั้งศูนย์	อำเภอ	สินค้าหลัก	จุดเด่นของศูนย์
1	นางศศิธร อ่อนคง	ม.3 ตำบลคิ่งตะเกา	เมือง	ข้าว	การลดต้นทุนการผลิตและการเพิ่มประสิทธิภาพการผลิตข้าว
2	นายอัษฎางค์ สีหาราช	ม.2 ตำบลคอรูม	พิชัย	ข้าว	การลดต้นทุนการผลิตและการเพิ่มประสิทธิภาพการผลิตข้าว
3	นายบุญส่ง เรืองเดช	ม.11 ตำบลวังแดง	ตรอน	ข้าว	การลดต้นทุนการผลิตข้าวและการเพิ่มประสิทธิภาพการผลิตข้าว
4	นายชยพล รังสฤษฏ์นิธิกุล	ม.10 ตำบลฝายหลวง	ลับแล	ทุเรียน	การลดต้นทุนการผลิตและการเพิ่มประสิทธิภาพการผลิตทุเรียน
5	นายสมศักดิ์ ยาป่าคาย	ม.6 ตำบลฝักขวง	ทองแสนขัน	ข้าว	การลดต้นทุนการผลิตและการเพิ่มประสิทธิภาพการผลิตข้าว
6	นายศักดิ์ พันธุ์เจริญ	ม.1 ตำบลท่าปลา	ท่าปลา	ไร่นาสวนผสม	การเพิ่มประสิทธิภาพการผลิตมะม่วงหิมพานต์
7	นายสงัด มีมา	ม.4 ตำบลบ้านเสี้ยว	ฟากท่า	ไร่นาสวนผสม	การทำเกษตรแบบผสมผสาน
8	นายคำหล้า ค่ายคำ	ม.2 ตำบลน้ำไคร้	น้ำป่าด	ไร่นาสวนผสม	การทำเกษตรแบบผสมผสาน
9	ด.ต.ชนะ ผาทอง	ม.1 ตำบลนาขุม	บ้านโคก	มะขามหวาน	การลดต้นทุนการผลิตและการเพิ่มประสิทธิภาพการผลิตมะขามหวาน

9.2 ข้อมูลศูนย์เรียนรู้การเพิ่มประสิทธิภาพการผลิตสินค้าเกษตร (ศพก.) ศูนย์เครือข่าย จังหวัดอุตรดิตถ์

ที่	ชื่อศูนย์เครือข่าย	ชื่อเกษตรกร	ประเภทศูนย์	ที่อยู่
1	ศูนย์เรียนรู้ด้านประมง	นายสมเดช มั่นสกุล	ศูนย์เรียนรู้ด้านประมง	หมู่ที่ 5 ตำบลช่อยสูง อำเภอตรอน จังหวัดอุตรดิตถ์
2	ศูนย์เรียนรู้วิสาหกิจชุมชน กลุ่มเกษตรกรอินทรีย์	นางชฎานิน มั่นอิม	ศูนย์เรียนรู้ด้านข้าว / ศูนย์ข้าวชุมชน	หมู่ที่ 7 ตำบลช่อยสูง อำเภอตรอน จังหวัดอุตรดิตถ์
3	ศูนย์เรียนรู้วิสาหกิจชุมชนเรือน พฤษาปลายางบน	นางบุผา จงธนะวณิช	ศูนย์เรียนรู้เศรษฐกิจพอเพียง/ เกษตรทฤษฎีใหม่/เกษตรผสมผสาน	หมู่ที่ 8 ตำบลช่อยสูง อำเภอตรอน จังหวัดอุตรดิตถ์
4	ศูนย์เรียนรู้ด้านประมง	นายฉนะ อุตตะ	ศูนย์เรียนรู้ด้านประมง	หมู่ที่ 1 ตำบลน้ำอ่าง อำเภอตรอน จังหวัดอุตรดิตถ์
5	เกษตรผสมผสาน	นางสาวปาริชาติ สังข์วงศ์	ศูนย์เรียนรู้เศรษฐกิจพอเพียง/ เกษตรทฤษฎีใหม่/เกษตรผสมผสาน	หมู่ที่ 6 ตำบลน้ำอ่าง อำเภอตรอน จังหวัดอุตรดิตถ์
6	ศูนย์จัดการศัตรูพืชชุมชน	นายศิริชัย เรืองพัฒน์	ศูนย์จัดการศัตรูพืชชุมชน (ศจช.)	หมู่ที่ 6 ตำบลน้ำอ่าง อำเภอตรอน จังหวัดอุตรดิตถ์
7	ศูนย์เรียนรู้ด้านประมง	นายสุจิน คุ้มภู	ศูนย์เรียนรู้ด้านประมง	หมู่ที่ 2 ตำบลบ้านแก่ง อำเภอ ตรอน จังหวัดอุตรดิตถ์
8	ศูนย์จัดการดินปุ๋ยชุมชน	นายเชน ทองดี	ศูนย์จัดการดินปุ๋ยชุมชน (ศดปช.)	หมู่ที่ 5 ตำบลบ้านแก่ง อำเภอ ตรอน จังหวัดอุตรดิตถ์
9	ศูนย์จัดการศัตรูพืชชุมชน	นายเชน ทองดี	ศูนย์จัดการศัตรูพืชชุมชน (ศจช.)	หมู่ที่ 5 ตำบลบ้านแก่ง อำเภอ ตรอน จังหวัดอุตรดิตถ์
10	ศูนย์เรียนรู้การขยายพันธุ์ไม้ผล/ไม้	นายประดับ ปิ่นนาค	ศูนย์เรียนรู้ด้านไม้ผล	หมู่ที่ 1 ตำบลวังแดง อำเภอตรอน จังหวัดอุตรดิตถ์
11	ศูนย์เรียนรู้ด้านประมง	นายบุญส่ง เรืองเดช	ศูนย์เรียนรู้ด้านประมง	หมู่ที่ 11 ตำบลวังแดง อำเภอ ตรอน จังหวัดอุตรดิตถ์
12	ศูนย์เรียนรู้สหกรณ์การเกษตร เมืองตรอน	นายมานพ อินทร์เทศ	ศูนย์เรียนรู้ด้านสหกรณ์	หมู่ที่ 2 ตำบลวังแดง อำเภอตรอน จังหวัดอุตรดิตถ์
13	ศูนย์เรียนรู้เศรษฐกิจพอเพียง	นายจิรพัฒน์ วสุราษฎร์	ศูนย์เรียนรู้เศรษฐกิจพอเพียง/ เกษตรทฤษฎีใหม่/เกษตรผสมผสาน	หมู่ที่ 3 ตำบลวังแดง อำเภอตรอน จังหวัดอุตรดิตถ์
14	เกษตรผสมผสาน	นายสุทธิพนธ์ ศรีสา	ศูนย์เรียนรู้เศรษฐกิจพอเพียง/ เกษตรทฤษฎีใหม่/เกษตรผสมผสาน	หมู่ที่ 3 ตำบลวังแดง อำเภอ ตรอน จังหวัดอุตรดิตถ์
15	ศูนย์เรียนรู้ด้านประมง	นายเดชาไชย ปัญญา	ศูนย์เรียนรู้ด้านประมง	หมู่ที่ 4 ตำบลวังแดง อำเภอตรอน จังหวัดอุตรดิตถ์
16	ศูนย์เรียนรู้ด้านประมง	นายชัยกุล สุขก้อน	ศูนย์เรียนรู้ด้านประมง	หมู่ที่ 5 ตำบลวังแดง อำเภอตรอน จังหวัดอุตรดิตถ์
17	ศูนย์เรียนรู้ด้านประมง	นางประมวล พุกดิ่ง	ศูนย์เรียนรู้ด้านประมง	หมู่ที่ 8 ตำบลวังแดง อำเภอตรอน จังหวัดอุตรดิตถ์
18	ศูนย์เรียนรู้ด้านประมง	นายอริยะ นพเทศน์	ศูนย์เรียนรู้ด้านประมง	หมู่ที่ 1 ตำบลหาดสองแคว อำเภอตรอน จังหวัดอุตรดิตถ์
19	กลุ่มแม่บ้านเกษตรกรหมู่2 บ้านหาดสองแคว	นางสาววิภาพร ชันยาสูบ	ศูนย์เรียนรู้ด้านการแปรรูปผลิตผล ด้านการเกษตร	หมู่ที่ 2 ตำบลหาดสองแคว อำเภอตรอน จังหวัดอุตรดิตถ์

ที่	ชื่อศูนย์เครือข่าย	ชื่อเกษตรกร	ประเภทศูนย์	ที่อยู่
20	โรงเรียนเกษตรกรบ้านเด่นสำโรง	นายมานะ มุลมา	ศูนย์เรียนรู้ด้านข้าว / ศูนย์ข้าวชุมชน	หมู่ที่ 4 ตำบลหาดสองแคว อำเภอรัตน จังหวัดอุดรดิตถ์
21	ศูนย์เรียนรู้เศรษฐกิจพอเพียง	นายเฉลียว มีแก้วแกม	ศูนย์เรียนรู้เศรษฐกิจพอเพียง/ เกษตรทฤษฎีใหม่/เกษตรผสมผสาน	หมู่ที่ 3 ตำบลน้ำพี้ อำเภอ ทองแสนขัน จังหวัดอุดรดิตถ์
22	ศูนย์เรียนรู้เศรษฐกิจพอเพียง บ้านห้วยปลาตุก	นางดอกพุดน้อย มั่นไสย	ศูนย์เรียนรู้เศรษฐกิจพอเพียง/ เกษตรทฤษฎีใหม่/เกษตรผสมผสาน	หมู่ที่ 5 ตำบลน้ำพี้ อำเภอ ทองแสนขัน จังหวัดอุดรดิตถ์
23	ศูนย์เรียนรู้เครือข่ายบ้านหนองหิน	นายภิศิษฐ์ วงศ์ทอง	ศูนย์เรียนรู้เศรษฐกิจพอเพียง/ เกษตรทฤษฎีใหม่/เกษตรผสมผสาน	หมู่ที่ 6 ตำบลน้ำพี้ อำเภอ ทองแสนขัน จังหวัดอุดรดิตถ์
24	ศูนย์เรียนรู้เศรษฐกิจพอเพียงชุมชน ตำบลน้ำพี้	นายชวลิต เกษมสำราญ	ศูนย์เรียนรู้ด้านปศุสัตว์	หมู่ที่ 6 ตำบลน้ำพี้ อำเภอ ทองแสนขัน จังหวัดอุดรดิตถ์
25	ศูนย์เรียนรู้เศรษฐกิจพอเพียงบ้านป่า ไม้เนินสะอาด	นายล่อง ปานทอง	ศูนย์เรียนรู้เศรษฐกิจพอเพียง/ เกษตรทฤษฎีใหม่/เกษตรผสมผสาน	หมู่ที่ 7 ตำบลน้ำพี้ อำเภอ ทองแสนขัน จังหวัดอุดรดิตถ์
26	ศูนย์เรียนรู้ด้านประมง	นายประพจน์ เรืองรัมย์	ศูนย์เรียนรู้ด้านประมง	หมู่ที่ 9 ตำบลน้ำพี้ อำเภอ ทองแสนขัน จังหวัดอุดรดิตถ์
27	วนเกษตรและเกษตรผสมผสาน	จำสิบเอกธานินทร์ ชินวงศ์ พรหม	ศูนย์เรียนรู้เศรษฐกิจพอเพียง/ เกษตรทฤษฎีใหม่/เกษตรผสมผสาน	หมู่ที่ 7 ตำบลน้ำพี้ อำเภอ ทองแสนขัน จังหวัดอุดรดิตถ์
28	ศูนย์เรียนรู้เศรษฐกิจพอเพียงม.15 ต. บ่อทอง	นางบุญเลิศ บุญปลีก	ศูนย์เรียนรู้เศรษฐกิจพอเพียง/ เกษตรทฤษฎีใหม่/เกษตรผสมผสาน	หมู่ที่ 15 ตำบลบ่อทอง อำเภอ ทองแสนขัน จังหวัดอุดรดิตถ์
29	ศูนย์เรียนรู้เศรษฐกิจพอเพียงม.2 ต.บ่อทอง	นางจิตาภา อยู่เจริญ	ศูนย์เรียนรู้เศรษฐกิจพอเพียง/ เกษตรทฤษฎีใหม่/เกษตรผสมผสาน	หมู่ที่ 2 ตำบลบ่อทอง อำเภอ ทองแสนขัน จังหวัดอุดรดิตถ์
30	ศูนย์เรียนรู้ด้านประมง	นายอภัย เขียวเพชร	ศูนย์เรียนรู้ด้านประมง	หมู่ที่ 2 ตำบลบ่อทอง อำเภอ ทองแสนขัน จังหวัดอุดรดิตถ์
31	ศูนย์เรียนรู้เศรษฐกิจพอเพียงม.7 ต.บ่อทอง	นางอนงค์ ขอบธรรม	ศูนย์เรียนรู้เศรษฐกิจพอเพียง/ เกษตรทฤษฎีใหม่/เกษตรผสมผสาน	หมู่ที่ 7 ตำบลบ่อทอง อำเภอ ทองแสนขัน จังหวัดอุดรดิตถ์
32	ศูนย์เรียนรู้เศรษฐกิจพอเพียงบ้านแพะ	นายนิรุจ ดั่งดี	ศูนย์เรียนรู้เศรษฐกิจพอเพียง/ เกษตรทฤษฎีใหม่/เกษตรผสมผสาน	หมู่ที่ 7 ตำบลบ่อทอง อำเภอ ทองแสนขัน จังหวัดอุดรดิตถ์
33	ศูนย์เรียนรู้สหกรณ์การเกษตร ทองแสนขัน จำกัด	นายชัยโย อุดอิน	ศูนย์เรียนรู้ด้านสหกรณ์	หมู่ที่ 9 ตำบลบ่อทอง อำเภอ ทองแสนขัน จังหวัดอุดรดิตถ์
34	ศตปช.ม.2 ต.บ่อทอง อ.ทองแสนขัน จ.อุดรดิตถ์	นายพิต คำมิ่ง	ศูนย์จัดการดินปุ๋ยชุมชน (ศตปช.)	หมู่ที่ 2 ตำบลบ่อทอง อำเภอ ทองแสนขัน จังหวัดอุดรดิตถ์
35	ศูนย์เรียนรู้เทคโนโลยีการผลิตอ้อย	นางเพชรรัตน์ วันแก้ว	ศูนย์เรียนรู้ด้านพืชไร่	หมู่ที่ 3 ตำบลป่าคาย อำเภอ ทองแสนขัน จังหวัดอุดรดิตถ์
36	ศูนย์เรียนรู้กิจกรรม ต.ป่าคาย อ.ทอง แสนขัน	นายขจรศักดิ์ เดชะผล	ศูนย์เรียนรู้เศรษฐกิจพอเพียง/ เกษตรทฤษฎีใหม่/เกษตรผสมผสาน	หมู่ที่ 7 ตำบลป่าคาย อำเภอ ทองแสนขัน จังหวัดอุดรดิตถ์
37	ศูนย์เรียนรู้ด้านประมง	นายขจรศักดิ์ เดชะผล	ศูนย์เรียนรู้ด้านประมง	หมู่ที่ 7 ตำบลป่าคาย อำเภอ ทองแสนขัน จังหวัดอุดรดิตถ์
38	ศูนย์เรียนรู้เศรษฐกิจพอเพียง	นายสามารถ มโนรส	ศูนย์เรียนรู้เศรษฐกิจพอเพียง/ เกษตรทฤษฎีใหม่/เกษตรผสมผสาน	หมู่ที่ 11 ตำบลฝักขวง อำเภอ ทองแสนขัน จังหวัดอุดรดิตถ์
39	ศูนย์จัดการศัตรูพืชชุมชน ม.6	นายนาเราะ พิมพ์สวน	ศูนย์จัดการศัตรูพืชชุมชน (ศจช.)	หมู่ที่ 6 ตำบลฝักขวง อำเภอ

ที่	ชื่อศูนย์เครือข่าย	ชื่อเกษตรกร	ประเภทศูนย์	ที่อยู่
	ต.ผักขวง			ทองแสนขัน จังหวัดอุดรดิตถ์
40	ศูนย์จัดการศัตรูพืชชุมชน ม.9 ต.ผักขวง	นายวีระชัย วงศ์บุตร	ศูนย์จัดการศัตรูพืชชุมชน (ศจช.)	หมู่ที่ 9 ตำบลผักขวง อำเภอ ทองแสนขัน จังหวัดอุดรดิตถ์
41	ศูนย์จัดการดินปุ๋ยชุมชน ม.9 ต.ผักขวง	นายจิรพงษ์ กุลให้	ศูนย์จัดการดินปุ๋ยชุมชน (ศดปช.)	หมู่ที่ 9 ตำบลผักขวง อำเภอ ทองแสนขัน จังหวัดอุดรดิตถ์
42	บ้านนาภูผาฟาร์ม ม.6 ต.ผักขวง	นางอนงค์ เทียงทัต	ศูนย์เรียนรู้เศรษฐกิจพอเพียง/ เกษตรทฤษฎีใหม่/เกษตรผสมผสาน	หมู่ที่ 6 ตำบลผักขวง อำเภอ ทองแสนขัน จังหวัดอุดรดิตถ์
43	ศูนย์จัดการดินและปุ๋ยชุมชน	นายเจริญ ทิพย์สุ่ย	ศูนย์จัดการดินปุ๋ยชุมชน (ศดปช.)	หมู่ที่ 3 ตำบลจริม อำเภอท่า ปลา จังหวัดอุดรดิตถ์
44	ศูนย์จัดการศัตรูพืชชุมชน	นายพิชัย ชันแก้ว	ศูนย์จัดการศัตรูพืชชุมชน (ศจช.)	หมู่ที่ 3 ตำบลจริม อำเภอท่า ปลา จังหวัดอุดรดิตถ์
45	ศูนย์เรียนรู้ตำบลจริม	นายพิชัย ชันแก้ว	ศูนย์เรียนรู้เศรษฐกิจพอเพียง/ เกษตรทฤษฎีใหม่/เกษตรผสมผสาน	หมู่ที่ 3 ตำบลจริม อำเภอท่า ปลา จังหวัดอุดรดิตถ์
46	กลุ่มยุวเกษตรกรโรงเรียนท่าปลา อนุสรณ์ 1	นายณัย อุทรัพย์	ศูนย์เรียนรู้เศรษฐกิจพอเพียง/ เกษตรทฤษฎีใหม่/เกษตรผสมผสาน	หมู่ที่ 1 ตำบลท่าปลา อำเภอท่า ปลา จังหวัดอุดรดิตถ์
47	ศูนย์เรียนรู้ตำบลท่าปลา	นายประทุม ลัคนา	ศูนย์เรียนรู้เศรษฐกิจพอเพียง/ เกษตรทฤษฎีใหม่/เกษตรผสมผสาน	หมู่ที่ 12 ตำบลท่าปลา อำเภอ ท่าปลา จังหวัดอุดรดิตถ์
48	ศูนย์เครือข่ายด้านประมงตำบลท่า ปลา	นายธนวัฒน์ โพธิ์ทอง	ศูนย์เรียนรู้ด้านประมง	หมู่ที่ 4 ตำบลท่าปลา อำเภอท่า ปลา จังหวัดอุดรดิตถ์
49	ศูนย์เครือข่ายด้านประมงตำบล ท่าปลา	นายมัน บัญทา	ศูนย์เรียนรู้ด้านประมง	หมู่ที่ 6 ตำบลท่าปลา อำเภอท่า ปลา จังหวัดอุดรดิตถ์
50	วิสาหกิจชุมชนกลุ่มกาแพนางพญา หมู่ที่ 2 บ้านนาป่าคา	นางทองยืม สายสุด	ศูนย์เรียนรู้ด้านไม้ยืนต้น	หมู่ที่ 2 ตำบลนางพญา อำเภอ ท่าปลา จังหวัดอุดรดิตถ์
51	วิสาหกิจชุมชนแม่บ้านวังหวัดอย	นายณัฐรินทร์ ด่วงปัง	ศูนย์เรียนรู้ด้านการแปรรูปผลิตผล ด้านการเกษตร	หมู่ที่ 2 ตำบลน้ำหมัน อำเภอท่า ปลา จังหวัดอุดรดิตถ์
52	ศูนย์ด้านประมง	นายสายหยุด พูลบุญ	ศูนย์เรียนรู้ด้านประมง	หมู่ที่ 5 ตำบลน้ำหมัน อำเภอท่า ปลา จังหวัดอุดรดิตถ์
53	ศูนย์เรียนรู้ตำบลน้ำหมัน	นายแปลง เพ็ชรเสา	ศูนย์เรียนรู้เศรษฐกิจพอเพียง/ เกษตรทฤษฎีใหม่/เกษตรผสมผสาน	หมู่ที่ 5 ตำบลน้ำหมัน อำเภอท่า ปลา จังหวัดอุดรดิตถ์
54	ศูนย์จัดการศัตรูพืชชุมชน	นางบัวทอง กิกลิ้ง	ศูนย์จัดการศัตรูพืชชุมชน (ศจช.)	หมู่ที่ 7 ตำบลผาเลือด อำเภอท่า ปลา จังหวัดอุดรดิตถ์
55	ศูนย์ด้านประมง	นายสมเกียรติ หมั่นศิริ	ศูนย์เรียนรู้ด้านประมง	หมู่ที่ 7 ตำบลผาเลือด อำเภอท่า ปลา จังหวัดอุดรดิตถ์
56	ศูนย์เรียนรู้ด้านประมงและเศรษฐกิจ พอเพียง ตำบลผาเลือด	นายพิมพ์ แก้วปาน	ศูนย์เรียนรู้ด้านประมง	หมู่ที่ 7 ตำบลผาเลือด อำเภอท่า ปลา จังหวัดอุดรดิตถ์
57	ศูนย์เรียนรู้ตำบลผาเลือด	นางบัวทอง กิกลิ้ง	ศูนย์เรียนรู้เศรษฐกิจพอเพียง/ เกษตรทฤษฎีใหม่/เกษตรผสมผสาน	หมู่ที่ 7 ตำบลผาเลือด อำเภอท่า ปลา จังหวัดอุดรดิตถ์
58	วิสาหกิจชุมชนกลุ่มน้ำพริก 100 ปากทับ	นางลัดดา แปงพิ้วะ	ศูนย์เรียนรู้ด้านการแปรรูปผลิตผล ด้านการเกษตร	หมู่ที่ 7 ตำบลผาเลือด อำเภอท่า ปลา จังหวัดอุดรดิตถ์

ที่	ชื่อศูนย์เครือข่าย	ชื่อเกษตรกร	ประเภทศูนย์	ที่อยู่
59	ศูนย์เลี้ยงแพะ	นายสมชาย ใจแก้ว	ศูนย์เรียนรู้ด้านปศุสัตว์	หมู่ที่ 10 ตำบลร่วมจิต อำเภอท่าปลา จังหวัดอุตรดิตถ์
60	ศูนย์เรียนรู้ตำบลร่วมจิต	นางสาวสังเวียน โนมาศ	ศูนย์เรียนรู้เศรษฐกิจพอเพียง/ เกษตรทฤษฎีใหม่/เกษตรผสมผสาน	หมู่ที่ 7 ตำบลร่วมจิต อำเภอท่าปลา จังหวัดอุตรดิตถ์
61	วิสาหกิจชุมชนกลุ่มส่งเสริมอาชีพบ้านหาดไเก้ต้อย	นางวันทรา ผ่านคำ	ศูนย์เรียนรู้ด้านการแปรรูปผลผลิตด้านการเกษตร	หมู่ที่ 3 ตำบลหาดล้า อำเภอท่าปลา จังหวัดอุตรดิตถ์
62	ศูนย์เรียนรู้ตำบลหาดล้า	นางสมพร ธิจร	ศูนย์เรียนรู้เศรษฐกิจพอเพียง/ เกษตรทฤษฎีใหม่/เกษตรผสมผสาน	หมู่ที่ 8 ตำบลหาดล้า อำเภอท่าปลา จังหวัดอุตรดิตถ์
63	กลุ่มทำไม้กวาดจากดอกหญ้าบ้านเด่นเหล็ก	นางรุ่งฤดี สังขะโต	ศูนย์เรียนรู้ด้านการแปรรูปผลผลิตด้านการเกษตร	หมู่ที่ 3 ตำบลเด่นเหล็ก อำเภอน้ำปาด จังหวัดอุตรดิตถ์
64	ศูนย์เรียนรู้ด้านประมง	นายจิระวัฒน์ ชมภูน้อย	ศูนย์เรียนรู้ด้านประมง	หมู่ที่ 4 ตำบลท่าแฝก อำเภอน้ำปาด จังหวัดอุตรดิตถ์
65	ศูนย์เมล็ดพันธุ์พืชชุมชน (ถั่วเขียวผิวมัน)	นางลำพูน ปิ่นน้อย	ศูนย์เรียนรู้ด้านการแปรรูปผลผลิตด้านการเกษตร	หมู่ที่ 5 ตำบลท่าแฝก อำเภอน้ำปาด จังหวัดอุตรดิตถ์
66	ศูนย์เกษตรทฤษฎีใหม่ น้ำไคร้	นายคำหล้า ค่ายคำ	ศูนย์เรียนรู้เศรษฐกิจพอเพียง/ เกษตรทฤษฎีใหม่/เกษตรผสมผสาน	หมู่ที่ 2 ตำบลน้ำไคร้ อำเภอน้ำปาด จังหวัดอุตรดิตถ์
67	ศูนย์เรียนรู้ด้านประมง	นายคำหล้า ค่ายคำ	ศูนย์เรียนรู้ด้านประมง	หมู่ที่ 2 ตำบลน้ำไคร้ อำเภอน้ำปาด จังหวัดอุตรดิตถ์
68	ศูนย์เมล็ดพันธุ์พืชชุมชน (ถั่วเขียวผิวมัน)	นางฉัตรนวรรณ์ สอนปัน	ศูนย์เรียนรู้ด้านมาตรฐานการผลิตทางการเกษตร	หมู่ที่ 3 ตำบลน้ำไคร้ อำเภอน้ำปาด จังหวัดอุตรดิตถ์
69	ศูนย์จัดการดินและปุ๋ยชุมชน บ้านปางเกลือ	นายเกษม มาท่ามา	ศูนย์จัดการดินปุ๋ยชุมชน (ศดปช.)	หมู่ที่ 4 ตำบลน้ำไคร้ อำเภอน้ำปาด จังหวัดอุตรดิตถ์
70	ศูนย์จัดการศัตรูพืชชุมชน บ้านวังผาชัน	นางสุดใจ วิเศษเลิศ	ศูนย์จัดการศัตรูพืชชุมชน (ศจช.)	หมู่ที่ 6 ตำบลน้ำไคร้ อำเภอน้ำปาด จังหวัดอุตรดิตถ์
71	ศูนย์เรียนรู้ด้านประมง	นายเกรียงไกร มีมา	ศูนย์เรียนรู้ด้านประมง	หมู่ที่ 7 ตำบลน้ำไคร้ อำเภอน้ำปาด จังหวัดอุตรดิตถ์
72	ศูนย์เรียนรู้เกษตรผสมผสาน	นายปรีชา โคทอง	ศูนย์เรียนรู้เศรษฐกิจพอเพียง/ เกษตรทฤษฎีใหม่/เกษตรผสมผสาน	หมู่ที่ 5 ตำบลน้ำไผ่ อำเภอน้ำปาด จังหวัดอุตรดิตถ์
73	ศูนย์จัดการดินปุ๋ยชุมชน บ้านใหม่ ต.บ้านฝาย	นางมาลัย อินน้อยคำ	ศูนย์จัดการดินปุ๋ยชุมชน (ศดปช.)	หมู่ที่ 2 ตำบลบ้านฝาย อำเภอน้ำปาด จังหวัดอุตรดิตถ์
74	ศูนย์เกษตรทฤษฎีใหม่ บ้านใหม่	นางรมล โทปุรินทร์	ศูนย์เรียนรู้เศรษฐกิจพอเพียง/ เกษตรทฤษฎีใหม่/เกษตรผสมผสาน	หมู่ที่ 2 ตำบลบ้านฝาย อำเภอน้ำปาด จังหวัดอุตรดิตถ์
75	ศูนย์เรียนรู้ด้านประมง	นางมาลัย อินคำน้อย	ศูนย์เรียนรู้ด้านประมง	หมู่ที่ 2 ตำบลบ้านฝาย อำเภอน้ำปาด จังหวัดอุตรดิตถ์
76	ศูนย์เรียนรู้เฉพาะทางไก่พื้นเมืองบ้านฝาย	นายสุข ใหมบัวเขียว	ศูนย์เรียนรู้ด้านปศุสัตว์	หมู่ที่ 6 ตำบลบ้านฝาย อำเภอน้ำปาด จังหวัดอุตรดิตถ์
77	ศูนย์เรียนรู้ด้านประมง	นายสุข ใหมบัวเขียว	ศูนย์เรียนรู้ด้านประมง	หมู่ที่ 6 ตำบลบ้านฝาย อำเภอน้ำปาด จังหวัดอุตรดิตถ์
78	ศูนย์เรียนรู้ด้านประมง	นายสมัย กองมา	ศูนย์เรียนรู้ด้านประมง	หมู่ที่ 9 ตำบลบ้านฝาย อำเภอ

ที่	ชื่อศูนย์เครือข่าย	ชื่อเกษตรกร	ประเภทศูนย์	ที่อยู่
				น้ำปาด จังหวัดอุดรดิตถ์
79	ศูนย์จัดการศัตรูพืชชุมชน บ้านห้วยหูด	นายอำนาจ พิษณุวิวัฒน์	ศูนย์จัดการศัตรูพืชชุมชน (ศจช.)	หมู่ที่ 2 ตำบลแสนตอ อำเภอ น้ำปาด จังหวัดอุดรดิตถ์
80	ศูนย์เกษตรทฤษฎีใหม่บ้านห้วยหูด	นางอรัญญา จันทร์ขำ	ศูนย์เรียนรู้เศรษฐกิจพอเพียง/ เกษตรทฤษฎีใหม่/เกษตรผสมผสาน	หมู่ที่ 3 ตำบลแสนตอ อำเภอ น้ำปาด จังหวัดอุดรดิตถ์
81	กลุ่มผลิตเมล็ดอ่อนตำบลแสนตอ	นางชนิษฐา จำปาดี	ศูนย์เรียนรู้ด้านไม้ผล	หมู่ที่ 3 ตำบลแสนตอ อำเภอ น้ำปาด จังหวัดอุดรดิตถ์
82	ศูนย์เกษตรทฤษฎีใหม่ บ้านห้วยผึ้ง	นายจิรวัฒน์ ชมพูน้อย	ศูนย์เรียนรู้เศรษฐกิจพอเพียง/ เกษตรทฤษฎีใหม่/เกษตรผสมผสาน	หมู่ที่ 4 ตำบลแสนตอ อำเภอ น้ำปาด จังหวัดอุดรดิตถ์
83	ศูนย์เรียนรู้ด้านประมง	นายอดิศักดิ์ เข้าปาน	ศูนย์เรียนรู้ด้านประมง	หมู่ที่ 5 ตำบลแสนตอ อำเภอ น้ำปาด จังหวัดอุดรดิตถ์
84	ศูนย์ทฤษฎีใหม่บ้านสวน	นายอดิศักดิ์ เข้าปาน	ศูนย์เรียนรู้เศรษฐกิจพอเพียง/ เกษตรทฤษฎีใหม่/เกษตรผสมผสาน	หมู่ที่ 5 ตำบลแสนตอ อำเภอ น้ำปาด จังหวัดอุดรดิตถ์
85	กลุ่มวิสาหกิจสับปะรดห้วยมุ่น	นายบุญรอด เรื่องทองศรี	ศูนย์เรียนรู้ด้านการแปรรูปผลิตผล ด้านการเกษตร	หมู่ที่ 2 ตำบลห้วยมุ่น อำเภอ น้ำปาด จังหวัดอุดรดิตถ์
86	ศูนย์จัดการศัตรูพืชชุมชนหมู่ที่ 1 ตำบลนาขุม	นายบุญเฮือง อินอ่อน	ศูนย์จัดการศัตรูพืชชุมชน (ศจช.)	หมู่ที่ 1 ตำบลนาขุม อำเภอ บ้านโคก จังหวัดอุดรดิตถ์
87	ศูนย์จัดการดินปุ๋ยชุมชน	นายบุญเฮือง อินอ่อน	ศูนย์จัดการดินปุ๋ยชุมชน (ศดปช.)	หมู่ที่ 1 ตำบลนาขุม อำเภอ บ้านโคก จังหวัดอุดรดิตถ์
88	ศูนย์เศรษฐกิจพอเพียง ม.2 บ้านห้วยเหล่า	นายพรมมา คำบ้านฝาย	ศูนย์เรียนรู้เศรษฐกิจพอเพียง/ เกษตรทฤษฎีใหม่/เกษตรผสมผสาน	หมู่ที่ 2 ตำบลนาขุม อำเภอ บ้านโคก จังหวัดอุดรดิตถ์
89	ศูนย์เรียนรู้การเลี้ยงปลาในบ่อดิน	นางสมอง สีหอม	ศูนย์เรียนรู้ด้านประมง	หมู่ที่ 6 ตำบลนาขุม อำเภอ บ้านโคก จังหวัดอุดรดิตถ์
90	สวนเกษตรตาดี	นางสาวด ตาดี	ศูนย์เรียนรู้เศรษฐกิจพอเพียง/ เกษตรทฤษฎีใหม่/เกษตรผสมผสาน	หมู่ที่ 1 ตำบลบ่อเบี้ย อำเภอ บ้านโคก จังหวัดอุดรดิตถ์
91	ศูนย์เรียนรู้ด้านประมง	นางชลพินท์ พิมพน้อย	ศูนย์เรียนรู้ด้านประมง	หมู่ที่ 2 ตำบลบ่อเบี้ย อำเภอ บ้านโคก จังหวัดอุดรดิตถ์
92	สวนเกษตรมีสุข	นางสานิต มีสุข	ศูนย์เรียนรู้เศรษฐกิจพอเพียง/ เกษตรทฤษฎีใหม่/เกษตรผสมผสาน	หมู่ที่ 2 ตำบลบ่อเบี้ย อำเภอ บ้านโคก จังหวัดอุดรดิตถ์
93	เลี้ยงปลาในบ่อดิน	นางชลพินท์ พิมพน้อย	ศูนย์เรียนรู้ด้านประมง	หมู่ที่ 2 ตำบลบ่อเบี้ย อำเภอ บ้านโคก จังหวัดอุดรดิตถ์
94	ศจช.หมู่ที่ 2 บ้านห้วยไผ่	นางสานิต มีสุข	ศูนย์จัดการศัตรูพืชชุมชน (ศจช.)	หมู่ที่ 2 ตำบลบ่อเบี้ย อำเภอ บ้านโคก จังหวัดอุดรดิตถ์
95	เลี้ยงปลาในบ่อดิน	นายชัยมงคล มีปล้อง	ศูนย์เรียนรู้ด้านประมง	หมู่ที่ 3 ตำบลบ่อเบี้ย อำเภอ บ้านโคก จังหวัดอุดรดิตถ์
96	เลี้ยงปลาในกระชัง(บ่อดิน)	นางสาวภิญญาดา ดาแวน	ศูนย์เรียนรู้ด้านประมง	หมู่ที่ 5 ตำบลบ้านโคก อำเภอ บ้านโคก จังหวัดอุดรดิตถ์
97	ศูนย์เกษตรทฤษฎีใหม่	นางสาวภิญญาดา ดาแวน	ศูนย์เรียนรู้เศรษฐกิจพอเพียง/ เกษตรทฤษฎีใหม่/เกษตรผสมผสาน	หมู่ที่ 6 ตำบลบ้านโคก อำเภอ บ้านโคก จังหวัดอุดรดิตถ์

ที่	ชื่อศูนย์เครือข่าย	ชื่อเกษตรกร	ประเภทศูนย์	ที่อยู่
98	ศูนย์เกษตรทฤษฎีใหม่	นายสุวรรณ มากกรม	ศูนย์เรียนรู้เศรษฐกิจพอเพียง/ เกษตรทฤษฎีใหม่/เกษตรผสมผสาน	หมู่ที่ 6 ตำบลบ้านโคก อำเภอ บ้านโคก จังหวัดอุตรดิตถ์
99	เลี้ยงปลาในกระชัง(บ่อดิน)	นายเทียน ป้องขัน	ศูนย์เรียนรู้ด้านประมง	หมู่ที่ 6 ตำบลบ้านโคก อำเภอ บ้านโคก จังหวัดอุตรดิตถ์
100	ศูนย์ไม้ผล(มะขาม)	นายโสมหาร ล้อสินคำ	ศูนย์เรียนรู้ด้านไม้ผล	หมู่ที่ 7 ตำบลบ้านโคก อำเภอ บ้านโคก จังหวัดอุตรดิตถ์
101	ศูนย์เรียนรู้ด้านประมง	นายโสมหาร ล้อสินคำ	ศูนย์เรียนรู้ด้านประมง	หมู่ที่ 7 ตำบลบ้านโคก อำเภอ บ้านโคก จังหวัดอุตรดิตถ์
102	ศูนย์เกษตรพอเพียง	นางสาวภิรณันท์ ระดี	ศูนย์เรียนรู้เศรษฐกิจพอเพียง/ เกษตรทฤษฎีใหม่/เกษตรผสมผสาน	หมู่ที่ 1 ตำบลม่วงเจ็ดต้น อำเภอ บ้านโคก จังหวัดอุตรดิตถ์
103	ศูนย์เกษตรทฤษฎีใหม่	นายสิทธิธา จำปาทอง	ศูนย์เรียนรู้เศรษฐกิจพอเพียง/ เกษตรทฤษฎีใหม่/เกษตรผสมผสาน	หมู่ที่ 2 ตำบลม่วงเจ็ดต้น อำเภอ บ้านโคก จังหวัดอุตรดิตถ์
104	ศูนย์เกษตรทฤษฎีใหม่	นายธีรภาพ ดาให้	ศูนย์เรียนรู้เศรษฐกิจพอเพียง/ เกษตรทฤษฎีใหม่/เกษตรผสมผสาน	หมู่ที่ 7 ตำบลม่วงเจ็ดต้น อำเภอ บ้านโคก จังหวัดอุตรดิตถ์
105	ศูนย์ข้าวชุมชนบ้านคลองกล้วย	นายมานัส รัตนสากล	ศูนย์เรียนรู้ด้านข้าว / ศูนย์ข้าว ชุมชน	หมู่ที่ 8 ตำบลคอรูม อำเภอพิชัย จังหวัดอุตรดิตถ์
106	ศจช.บ้านคลองน้ำไหล	นายนิคม เร่งเจริญ	ศูนย์จัดการศัตรูพืชชุมชน (ศจช.)	หมู่ที่ 9 ตำบลคอรูม อำเภอพิชัย จังหวัดอุตรดิตถ์
107	ศูนย์จัดการดินปุ๋ยชุมชนคลองน้ำไหล	นายสมมาตร เอี่ยมต่อ	ศูนย์จัดการดินปุ๋ยชุมชน (ศดปช.)	หมู่ที่ 9 ตำบลคอรูม อำเภอพิชัย จังหวัดอุตรดิตถ์
108	การเลี้ยงปลาในบ่อดิน(ปลานิล)	นายสมมาตร เอี่ยมต่อ	ศูนย์เรียนรู้ด้านประมง	หมู่ที่ 9 ตำบลคอรูม อำเภอพิชัย จังหวัดอุตรดิตถ์
109	การเลี้ยงปลาในกระชัง(ปลาทับทิม)	นางสาวยุภาพร ประณม	ศูนย์เรียนรู้ด้านประมง	หมู่ที่ 1 ตำบลท่ามะเฟือง อำเภอ พิชัย จังหวัดอุตรดิตถ์
110	วิสาหกิจชุมชนกลุ่มแม่บ้านเกษตรกร เต่าไหเหนือ	นางมะรุม มีท้วม	ศูนย์เรียนรู้พืชผัก	หมู่ที่ 2 ตำบลท่าสัก อำเภอพิชัย จังหวัดอุตรดิตถ์
111	กลุ่มเกษตรกรอินทรีย์บ้านชำสอง	นางชมพูเนกต์ แวงดา	ศูนย์เรียนรู้เศรษฐกิจพอเพียง/ เกษตรทฤษฎีใหม่/เกษตรผสมผสาน	หมู่ที่ 6 ตำบลท่าสัก อำเภอพิชัย จังหวัดอุตรดิตถ์
112	กลุ่มวิสาหกิจชุมชนผู้เลี้ยงโค-กระบือ นาอิน	นายอุดม เหล็กสิงห์	ศูนย์เรียนรู้ด้านปศุสัตว์	หมู่ที่ 2 ตำบลนาอิน อำเภอพิชัย จังหวัดอุตรดิตถ์
113	วิสาหกิจชุมชนเกษตรพอเพียงแบบ ผสมผสานบ้านนาอิน	นายพลกฤต จันท์คำ	ศูนย์เรียนรู้เศรษฐกิจพอเพียง/ เกษตรทฤษฎีใหม่/เกษตรผสมผสาน	หมู่ที่ 2 ตำบลนาอิน อำเภอพิชัย จังหวัดอุตรดิตถ์
114	แปลงใหญ่ปลา สหกรณ์ผู้เพาะเลี้ยง สัตว์น้ำอุตรดิตถ์ จำกัด	นายสันติภาพ เสือจงภู	ศูนย์เรียนรู้ด้านประมง	หมู่ที่ 1 ตำบลในเมือง อำเภอ พิชัย จังหวัดอุตรดิตถ์
115	กลุ่มเกษตรกรอินทรีย์พัฒนาชุมชนบ้าน หาดกำแพง	นายสายัน บุญแดง	ศูนย์เรียนรู้ด้านการแปรรูปผลิตผล ด้านการเกษตร	หมู่ที่ 5 ตำบลบ้านโคก อำเภอ พิชัย จังหวัดอุตรดิตถ์
116	กลุ่มแม่บ้านเกษตรกรบ้านเกาะร่วมใจ	นางปราณี ปาเทศน์	ศูนย์เรียนรู้ด้านการแปรรูปผลิตผล ด้านการเกษตร	หมู่ที่ 3 ตำบลบ้านดารา อำเภอ พิชัย จังหวัดอุตรดิตถ์
117	การเลี้ยงปลาในบ่อดิน(ปลานิล)	นายเลิศ คงแก้ว	ศูนย์เรียนรู้ด้านประมง	หมู่ที่ 8 ตำบลบ้านหม้อ อำเภอ

ที่	ชื่อศูนย์เครือข่าย	ชื่อเกษตรกร	ประเภทศูนย์	ที่อยู่
				พิชัย จังหวัดอุดรดิตถ์
118	ศูนย์เรียนรู้ด้านประมง	นางสาวคณิง เผือกพูล	ศูนย์เรียนรู้ด้านประมง	หมู่ที่ 8 ตำบลบ้านหม้อ อำเภอพิชัย จังหวัดอุดรดิตถ์
119	กลุ่มเกษตรกรอินทรีย์พัฒนาบ้านท่ามะพร้าว	นายอภิสิทธิ์ บุญเสือ	ศูนย์เรียนรู้ด้านการแปรรูปผลิตภัณฑ์ด้านการเกษตร	หมู่ที่ 1 ตำบลพญาแมน อำเภอพิชัย จังหวัดอุดรดิตถ์
120	ศูนย์เรียนรู้ด้านประมง	นายอิทธิกร กิ่งกัน	ศูนย์เรียนรู้ด้านประมง	หมู่ที่ 1 ตำบลพญาแมน อำเภอพิชัย จังหวัดอุดรดิตถ์
121	ศูนย์เรียนรู้เศรษฐกิจพอเพียงพึ่งตนเองคนละมุ้ง	นางกานดา จงอยู่สุข	ศูนย์เรียนรู้ด้านปศุสัตว์	หมู่ที่ 4 ตำบลไร่อ้อย อำเภอพิชัย จังหวัดอุดรดิตถ์
122	การเลี้ยงปลากระชังในบ่อดิน (ปลานิล, ปลาชุก)	นายบุญลือ อู่คำ	ศูนย์เรียนรู้ด้านประมง	หมู่ที่ 4 ตำบลไร่อ้อย อำเภอพิชัย จังหวัดอุดรดิตถ์
123	ศูนย์จัดการศัตรูพืชชุมชนบ้านไร่อ้อย	นายบัวลา ดาหนองโคก	ศูนย์จัดการศัตรูพืชชุมชน (ศจช.)	หมู่ที่ 6 ตำบลไร่อ้อย อำเภอพิชัย จังหวัดอุดรดิตถ์
124	ศูนย์จัดการดินปุ๋ยชุมชนบ้านไร่อ้อย	นายสมรึก ม่วงรักษ์	ศูนย์จัดการดินปุ๋ยชุมชน (ศดปช.)	หมู่ที่ 6 ตำบลไร่อ้อย อำเภอพิชัย จังหวัดอุดรดิตถ์
125	การเลี้ยงปลาในบ่อดิน(ปลานิล)	นายบัวลา ดาหนองโคก	ศูนย์เรียนรู้ด้านประมง	หมู่ที่ 6 ตำบลไร่อ้อย อำเภอพิชัย จังหวัดอุดรดิตถ์
126	วิสาหกิจชุมชนกลุ่มโรงสีข้าวชุมชนราชพฤกษ์	นายอุเทน อินเพ็ญ	ศูนย์เรียนรู้ด้านข้าว / ศูนย์ข้าวชุมชน	หมู่ที่ 8 ตำบลไร่อ้อย อำเภอพิชัย จังหวัดอุดรดิตถ์
127	วิสาหกิจชุมชนกลุ่มมะม่วงคุณภาพพิชัย	นางสาวมณิรัตน์ ภาโนมัย	ศูนย์เรียนรู้ด้านไม้ผล	หมู่ที่ 9 ตำบลไร่อ้อย อำเภอพิชัย จังหวัดอุดรดิตถ์
128	กลุ่มวิสาหกิจชุมชนผลไม้แปรรูปบ้านเสี้ยว	นางกมลรัตน์ ท้าวน้อย	ศูนย์เรียนรู้ด้านการแปรรูปผลิตภัณฑ์ด้านการเกษตร	หมู่ที่ 1 ตำบลบ้านเสี้ยว อำเภอปากท่า จังหวัดอุดรดิตถ์
129	แปลงใหญ่(มะขามหวาน)	นายอมร ศรีคำ	ศูนย์เรียนรู้ด้านไม้ผล	หมู่ที่ 1 ตำบลบ้านเสี้ยว อำเภอปากท่า จังหวัดอุดรดิตถ์
130	ศูนย์เรียนรู้ด้านประมง	นายชัยภัทร เมืองศรีสุข	ศูนย์เรียนรู้ด้านประมง	หมู่ที่ 1 ตำบลบ้านเสี้ยว อำเภอปากท่า จังหวัดอุดรดิตถ์
131	ศูนย์จัดการศัตรูพืชชุมชน บ้านหัวทุ่ง	นางประนอม สีเนียม	ศูนย์จัดการศัตรูพืชชุมชน (ศจช.)	หมู่ที่ 3 ตำบลบ้านเสี้ยว อำเภอปากท่า จังหวัดอุดรดิตถ์
132	ศูนย์โคกหนองนาโมเดล	นายภัทรพงศ์ ปัญญาสงค์	ศูนย์เรียนรู้เศรษฐกิจพอเพียง/เกษตรทฤษฎีใหม่/เกษตรผสมผสาน	หมู่ที่ 4 ตำบลบ้านเสี้ยว อำเภอปากท่า จังหวัดอุดรดิตถ์
133	ศูนย์เกษตรทฤษฎีใหม่	นายประเสริฐ ระวังภัย	ศูนย์เรียนรู้เศรษฐกิจพอเพียง/เกษตรทฤษฎีใหม่/เกษตรผสมผสาน	หมู่ที่ 5 ตำบลบ้านเสี้ยว อำเภอปากท่า จังหวัดอุดรดิตถ์
134	ประยูรท์ ฟาร์ม	นายประยูรท์	ศูนย์เรียนรู้เศรษฐกิจพอเพียง/เกษตรทฤษฎีใหม่/เกษตรผสมผสาน	หมู่ที่ 5 ตำบลบ้านเสี้ยว อำเภอปากท่า จังหวัดอุดรดิตถ์
135	ศูนย์ด้านประมง	นางทิพย์สมัน แก้วมูล	ศูนย์เรียนรู้ด้านประมง	หมู่ที่ 1 ตำบลปากท่า อำเภอปากท่า จังหวัดอุดรดิตถ์
136	ศูนย์เรียนรู้ด้านประมง	นางนุช ลักษณะยศ	ศูนย์เรียนรู้ด้านประมง	หมู่ที่ 2 ตำบลปากท่า อำเภอปากท่า จังหวัดอุดรดิตถ์

ที่	ชื่อศูนย์เครือข่าย	ชื่อเกษตรกร	ประเภทศูนย์	ที่อยู่
137	ศูนย์เรียนรู้ด้านประมง	นางสาวเพ็ญพิตรา มีมา	ศูนย์เรียนรู้ด้านประมง	หมู่ที่ 2 ตำบลปากท่า อำเภอปากท่า จังหวัดอุดรดิตถ์
138	ศูนย์จัดการศัตรูพืชชุมชนปากท่า	นางเสวียง พิมพันธ์น้อย	ศูนย์จัดการศัตรูพืชชุมชน (ศจช.)	หมู่ที่ 4 ตำบลปากท่า อำเภอปากท่า จังหวัดอุดรดิตถ์
139	ศูนย์ด้านประมง	นายกสิณ พรหมพันธุ์	ศูนย์เรียนรู้ด้านประมง	หมู่ที่ 6 ตำบลปากท่า อำเภอปากท่า จังหวัดอุดรดิตถ์
140	ศูนย์ด้านประมง	นายฉลอง มาปัด	ศูนย์เรียนรู้ด้านประมง	หมู่ที่ 7 ตำบลปากท่า อำเภอปากท่า จังหวัดอุดรดิตถ์
141	ศูนย์เรียนรู้เฉพาะทางโคนอีสองคอน	นายเกียรติศักดิ์ สีกา	ศูนย์เรียนรู้ด้านปศุสัตว์	หมู่ที่ 7 ตำบลสองคอน อำเภอปากท่า จังหวัดอุดรดิตถ์
142	ศูนย์หม่อนไหม ต.สองห้อง	นายสมศักดิ์ มีมา	ศูนย์เรียนรู้ด้านหม่อนไหม	หมู่ที่ 2 ตำบลสองห้อง อำเภอปากท่า จังหวัดอุดรดิตถ์
143	ศูนย์จัดการดินปุ๋ยชุมชน	นายชัยสิทธิ์ ไชโย	ศูนย์จัดการดินปุ๋ยชุมชน (ศดปช.)	หมู่ที่ 4 ตำบลสองห้อง อำเภอปากท่า จังหวัดอุดรดิตถ์
144	กลุ่มเกษตรกรผู้ปลูกข้าว ตำบลขุนผาเจ้า อำเภอเมือง จังหวัดอุดรดิตถ์	นายประเทือง น้อยจันทร์	ศูนย์เรียนรู้ด้านข้าว / ศูนย์ข้าวชุมชน	หมู่ที่ 1 ตำบลขุนผาเจ้า อำเภอเมืองอุดรดิตถ์ จังหวัดอุดรดิตถ์
145	ศูนย์เรียนรู้เศรษฐกิจพอเพียงชุมชนคุ้มตะเภา	นางสุดใจ พรหมพิก	ศูนย์เรียนรู้ด้านปศุสัตว์	หมู่ที่ 3 ตำบลคุ้มตะเภา อำเภอเมืองอุดรดิตถ์ จังหวัดอุดรดิตถ์
146	วิสาหกิจชุมชนผลิตข้าวปลอดภัย	นายนิพนธ์ ไชยมงคล	ศูนย์เรียนรู้ด้านข้าว / ศูนย์ข้าวชุมชน	หมู่ที่ 1 ตำบลคุ้มตะเภา อำเภอเมืองอุดรดิตถ์ จังหวัดอุดรดิตถ์
147	วิสาหกิจชุมชนผลิตข้าวปลอดภัย	นายอาทิตย์ สำราญจักร	ศูนย์เรียนรู้ด้านข้าว / ศูนย์ข้าวชุมชน	หมู่ที่ 2 ตำบลคุ้มตะเภา อำเภอเมืองอุดรดิตถ์ จังหวัดอุดรดิตถ์
148	เลี้ยงปลาในบ่อดิน(ปลานิล)	นางสาวกันนิกา สมหวัง	ศูนย์เรียนรู้ด้านประมง	หมู่ที่ 3 ตำบลคุ้มตะเภา อำเภอเมืองอุดรดิตถ์ จังหวัดอุดรดิตถ์
149	ศูนย์เรียนรู้ด้านเกษตรแบบผสมผสาน บ้านน้ำไผ่ ตำบลจี่งวาม	นายปรีชา พรหมโสภา	ศูนย์เรียนรู้เศรษฐกิจพอเพียง/เกษตรทฤษฎีใหม่/เกษตรผสมผสาน	หมู่ที่ 11 ตำบลจี่งวาม อำเภอเมืองอุดรดิตถ์ จังหวัดอุดรดิตถ์
150	ศูนย์จัดการดินปุ๋ยชุมชน	นางปณิดา โมลารักษ์	ศูนย์จัดการดินปุ๋ยชุมชน (ศดปช.)	หมู่ที่ 15 ตำบลจี่งวาม อำเภอเมืองอุดรดิตถ์ จังหวัดอุดรดิตถ์
151	ศูนย์จัดการศัตรูพืชชุมชน	นางบุญมี หลวงเรือง	ศูนย์จัดการศัตรูพืชชุมชน (ศจช.)	หมู่ที่ 15 ตำบลจี่งวาม อำเภอเมืองอุดรดิตถ์ จังหวัดอุดรดิตถ์
152	ศูนย์เรียนรู้ด้านประมง	นายอัครพงษ์ โมลี	ศูนย์เรียนรู้ด้านประมง	หมู่ที่ 16 ตำบลจี่งวาม อำเภอเมืองอุดรดิตถ์ จังหวัดอุดรดิตถ์
153	ศูนย์เรียนรู้สหกรณ์การเกษตรเมืองอุดรดิตถ์	นายสวิต อุ่นทอง	ศูนย์เรียนรู้ด้านสหกรณ์	หมู่ที่ 1 ตำบลท่าเสา อำเภอเมืองอุดรดิตถ์ จังหวัดอุดรดิตถ์
154	ศูนย์เรียนรู้ด้านท่องเที่ยวเชิงเกษตร	นายรังสรรค์ โนนคำ	ศูนย์เรียนรู้ด้านประมง	หมู่ที่ 4 ตำบลท่าเสา อำเภอเมืองอุดรดิตถ์ จังหวัดอุดรดิตถ์
155	สวนพรรณสนรมแลนด์	นางปวีณสมร สุดทอง	ศูนย์ท่องเที่ยวเชิงเกษตร	หมู่ที่ 1 ตำบลน้ำริด อำเภอเมืองอุดรดิตถ์ จังหวัดอุดรดิตถ์
156	การแปรรูปน้ำผึ้งและพัฒนาผลิตภัณฑ์	นายสันติ คงสิน	ศูนย์เรียนรู้ด้านแมลงเศรษฐกิจ	หมู่ที่ 4 ตำบลน้ำริด อำเภอเมือง

ที่	ชื่อศูนย์เครือข่าย	ชื่อเกษตรกร	ประเภทศูนย์	ที่อยู่
				อุตรดิตถ์ จังหวัดอุตรดิตถ์
157	ศูนย์เรียนรู้เศรษฐกิจพอเพียง	นายโนรี เกตุเนียม	ศูนย์เรียนรู้เศรษฐกิจพอเพียง/ เกษตรทฤษฎีใหม่/เกษตรผสมผสาน	หมู่ที่ 6 ตำบลบ้านเกาะ อำเภอ เมืองอุตรดิตถ์ จังหวัดอุตรดิตถ์
158	สหกรณ์ผู้เลี้ยงผึ้ง	นายชะอ้อน นิมพริก	ศูนย์เรียนรู้ด้านแมลงเศรษฐกิจ	หมู่ที่ 1 ตำบลบ้านด่านนาขาม อำเภอเมืองอุตรดิตถ์ จังหวัด อุตรดิตถ์
159	ศูนย์เรียนรู้ด้านประมง	ร้อยตรีสุรวุฒิ เพ็งป่าแก้ว	ศูนย์เรียนรู้ด้านประมง	หมู่ที่ 8 ตำบลบ้านด่านนาขาม อำเภอเมืองอุตรดิตถ์ จังหวัด อุตรดิตถ์
160	ศูนย์จัดการศัตรูพืชชุมชน	นายไสว ทองทา	ศูนย์จัดการศัตรูพืชชุมชน (ศจช.)	หมู่ที่ 1 ตำบลบ้านด่าน อำเภอ เมืองอุตรดิตถ์ จังหวัดอุตรดิตถ์
161	ศูนย์เรียนรู้การเพาะเห็ดตระกูลร้อน	นายพีรเดช แจ่มสุวรรณ	ศูนย์เรียนรู้พืชผัก	หมู่ที่ 6 ตำบลป่าเช่า อำเภอ เมืองอุตรดิตถ์ จังหวัดอุตรดิตถ์
162	ศูนย์เรียนรู้เฉพาะทางโคนอป่าเช่า	นายลือ เกิดสาย	ศูนย์เรียนรู้ด้านปศุสัตว์	หมู่ที่ 7 ตำบลป่าเช่า อำเภอ เมืองอุตรดิตถ์ จังหวัดอุตรดิตถ์
163	ศูนย์เรียนรู้ท่องเที่ยวเชิงเกษตร (NANA FIELD)	นางสาวธัญญารัตน์ สุนท รารัตน์	ศูนย์ท่องเที่ยวเชิงเกษตร	หมู่ที่ 3 ตำบลผาจุ อำเภอเมือง อุตรดิตถ์ จังหวัดอุตรดิตถ์
164	ศูนย์จัดการศัตรูพืชชุมชน	นายสมชาย ศรีวงศ์ทอง	ศูนย์จัดการศัตรูพืชชุมชน (ศจช.)	หมู่ที่ 6 ตำบลวังกะพ้อ อำเภอ เมืองอุตรดิตถ์ จังหวัดอุตรดิตถ์
165	เลี้ยงปลาในกระชัง(ปลาทับทิม)	นางละไม ศรีม่วงสุข	ศูนย์เรียนรู้ด้านประมง	หมู่ที่ 7 ตำบลวังกะพ้อ อำเภอ เมืองอุตรดิตถ์ จังหวัดอุตรดิตถ์
166	ศูนย์เรียนรู้การปลูกมะม่วงน้ำดอกไม้ ครบวงจร	นางบุษรินทร์ ชังแก้ว	ศูนย์เรียนรู้ด้านไม้ผล	หมู่ที่ 8 ตำบลวังกะพ้อ อำเภอ เมืองอุตรดิตถ์ จังหวัดอุตรดิตถ์
167	ศูนย์เรียนรู้เศรษฐกิจพอเพียง	นางมารศรี สิงห์เสวก	ศูนย์เรียนรู้เศรษฐกิจพอเพียง/ เกษตรทฤษฎีใหม่/เกษตรผสมผสาน	หมู่ที่ 3 ตำบลวังดิน อำเภอเมือง อุตรดิตถ์ จังหวัดอุตรดิตถ์
168	เลี้ยงปลากระชังในบ่อดิน(ปลานิล, ปลาดุก)	นายประเสริฐ ฟูไต้บิ	ศูนย์เรียนรู้ด้านประมง	หมู่ที่ 4 ตำบลวังดิน อำเภอเมือง อุตรดิตถ์ จังหวัดอุตรดิตถ์
169	ศูนย์จักรสานผักตบชวาบ้านท่า	นายไพรวอลล์ คุ่มอักษร	ศูนย์เรียนรู้ด้านการแปรรูปผลิตผล ด้านการเกษตร	หมู่ที่ 5 ตำบลหาดกรวด อำเภอ เมืองอุตรดิตถ์ จังหวัดอุตรดิตถ์
170	สวนเคียงเดือน	นายบุญเลิศ จันกัต	ศูนย์เรียนรู้เศรษฐกิจพอเพียง/ เกษตรทฤษฎีใหม่/เกษตรผสมผสาน	หมู่ที่ 6 ตำบลหาดกรวด อำเภอ เมืองอุตรดิตถ์ จังหวัดอุตรดิตถ์
171	ศูนย์ผลิตเมล็ดพันธุ์ถั่วเขียว	นายบุญลือ วันเอก	ศูนย์เรียนรู้พืชผัก	หมู่ที่ 8 ตำบลหาดจิว อำเภอ เมืองอุตรดิตถ์ จังหวัดอุตรดิตถ์
172	ศูนย์จัดการศัตรูพืชชุมชน	นายไพฑูรย์ นามกร	ศูนย์จัดการศัตรูพืชชุมชน (ศจช.)	หมู่ที่ 5 ตำบลชัยจุมพล อำเภอ ลับแล จังหวัดอุตรดิตถ์
173	การผลิตมะยงชิดเชิงพาณิชย์ ตาม แนวทางการปฏิบัติทางการเกษตร ที่ดีและเหมาะสม (GAP)	นางประนอม ใจใหญ่	ศูนย์เรียนรู้ด้านไม้ผล	หมู่ที่ 5 ตำบลชัยจุมพล อำเภอ ลับแล จังหวัดอุตรดิตถ์
174	การผลิตและขยายสารชีวภัณฑ์เพื่อใช้	นางรัตนา ปาวัน	ศูนย์จัดการศัตรูพืชชุมชน (ศจช.)	หมู่ที่ 5 ตำบลชัยจุมพล อำเภอ

ที่	ชื่อศูนย์เครือข่าย	ชื่อเกษตรกร	ประเภทศูนย์	ที่อยู่
	ป้องกันกำจัดโรคและแมลงศัตรูพืช			ลับแล จังหวัดอุดรดิตถ์
175	วิสาหกิจชุมชนผู้ปลูกไผ่บ้านชำป่าห้วย	นายฉลอง ทาขุน	ศูนย์เรียนรู้เศรษฐกิจพอเพียง/ เกษตรทฤษฎีใหม่/เกษตรผสมผสาน	หมู่ที่ 6 ตำบลชัยจุมพล อำเภอ ลับแล จังหวัดอุดรดิตถ์
176	ศูนย์ผลิตเมล็ดพันธุ์ถั่วลิสงชุมชนห้วยบ่อทอง1	นางอภัยวัน นวลเปี้ย	ศูนย์เรียนรู้ด้านพืชไร่	หมู่ที่ 6 ตำบลด่านแม่คำมัน อำเภอลับแล จังหวัดอุดรดิตถ์
177	ศูนย์ผลิตเมล็ดพันธุ์ถั่วลิสงชุมชนห้วยบ่อทอง2	นางประเมิญ หลักแหลม	ศูนย์เรียนรู้ด้านพืชไร่	หมู่ที่ 6 ตำบลด่านแม่คำมัน อำเภอลับแล จังหวัดอุดรดิตถ์
178	ศูนย์เรียนรู้ด้านประมง	นายพิชิต โพทัพ	ศูนย์เรียนรู้ด้านประมง	หมู่ที่ 1 ตำบลทุ่งยั้ง อำเภอลับ แล จังหวัดอุดรดิตถ์
179	ศูนย์เรียนรู้ด้านประมง	นายอุดร นามสวัสดิ์	ศูนย์เรียนรู้ด้านประมง	หมู่ที่ 6 ตำบลทุ่งยั้ง อำเภอลับ แล จังหวัดอุดรดิตถ์
180	ศูนย์เรียนรู้มาตรฐานการผลิตทางการเกษตร	นายอุดร นามสวัสดิ์	ศูนย์เรียนรู้ด้านมาตรฐานการผลิต ทางการเกษตร	หมู่ที่ 6 ตำบลทุ่งยั้ง อำเภอลับ แล จังหวัดอุดรดิตถ์
181	กลุ่มวิสาหกิจชุมชนอนุรักษ์ภูมิปัญญาท้องถิ่น และเกษตรกรรมปลอดภัยสารพิษตามแนวพระราชดำริ	นางสมบัติ อ่องอ้น	ศูนย์เรียนรู้เศรษฐกิจพอเพียง/ เกษตรทฤษฎีใหม่/เกษตรผสมผสาน	หมู่ที่ 9 ตำบลทุ่งยั้ง อำเภอลับ แล จังหวัดอุดรดิตถ์
182	ศูนย์ขยายพันธุ์ไม้ผล	นายธวัช ดีมูล	ศูนย์เรียนรู้ด้านไม้ผล	หมู่ที่ 4 ตำบลนานกกก อำเภอ ลับแล จังหวัดอุดรดิตถ์
183	ศูนย์เรียนรู้เฉพาะทางโคเนื้อไผ่ล้อม	นายสมชาย หวังสุภาวงศ์กุล	ศูนย์เรียนรู้ด้านปศุสัตว์	หมู่ที่ 1 ตำบลไผ่ล้อม อำเภอ ลับแล จังหวัดอุดรดิตถ์
184	กลุ่มวิสาหกิจชุมชนกลุ่มปุ๋ยอินทรีย์ชีวภาพชุมชนบ้านเกาะตาเพชร	นายคำนิง เล็งเมือง	ศูนย์เรียนรู้ด้านการจัดการดิน	หมู่ที่ 3 ตำบลไผ่ล้อม อำเภอลับ แล จังหวัดอุดรดิตถ์
185	โรงเรียนทำกินทำใช้	นางสำเร็จ สว่างใจ	ศูนย์เรียนรู้เศรษฐกิจพอเพียง/ เกษตรทฤษฎีใหม่/เกษตรผสมผสาน	หมู่ที่ 4 ตำบลไผ่ล้อม อำเภอ ลับแล จังหวัดอุดรดิตถ์
186	ศูนย์เรียนรู้เศรษฐกิจพอเพียง	นายสมศักดิ์ ผ่องใส	ศูนย์เรียนรู้เศรษฐกิจพอเพียง/ เกษตรทฤษฎีใหม่/เกษตรผสมผสาน	หมู่ที่ 7 ตำบลไผ่ล้อม อำเภอ ลับแล จังหวัดอุดรดิตถ์
187	ศูนย์เรียนรู้และถ่ายทอดด้านชีวภาพ	นายชยพล รังสฤษฏ์นิธิกุล	ศูนย์เรียนรู้ด้านไม้ผล	หมู่ที่ 10 ตำบลฝายหลวง อำเภอลับแล จังหวัดอุดรดิตถ์
188	ศูนย์เรียนรู้สหกรณ์การเกษตรเมืองลับแล	นายฉลาด แสนศรี	ศูนย์เรียนรู้ด้านสหกรณ์	หมู่ที่ 13 ตำบลฝายหลวง อำเภอลับแล จังหวัดอุดรดิตถ์
189	ศูนย์จัดการศัตรูพืชชุมชน	นายสิงห์ จามูล	ศูนย์จัดการศัตรูพืชชุมชน (ศจช.)	หมู่ที่ 6 ตำบลฝายหลวง อำเภอ ลับแล จังหวัดอุดรดิตถ์
190	ศูนย์เรียนรู้ด้านประมง	นายสิงห์ จามูล	ศูนย์เรียนรู้ด้านประมง	หมู่ที่ 6 ตำบลฝายหลวง อำเภอ ลับแล จังหวัดอุดรดิตถ์
191	ศูนย์เรียนรู้ด้านประมง	นางสาวชไมพร นากงาม	ศูนย์เรียนรู้ด้านประมง	หมู่ที่ 8 ตำบลฝายหลวง อำเภอ ลับแล จังหวัดอุดรดิตถ์
192	ศูนย์จัดการดินปุ๋ยชุมชน	นายบรรจง คุ่มสุวรรณ	ศูนย์จัดการดินปุ๋ยชุมชน (ศดปช.)	หมู่ที่ 4 ตำบลแม่พูล อำเภอ ลับแล จังหวัดอุดรดิตถ์
193	ศูนย์เรียนรู้ด้านประมง	นายอดุลย์ ศรีสีบวงค์	ศูนย์เรียนรู้ด้านประมง	หมู่ที่ 4 ตำบลแม่พูล อำเภอ

ที่	ชื่อศูนย์เครือข่าย	ชื่อเกษตรกร	ประเภทศูนย์	ที่อยู่
				ลับแล จังหวัดอุดรดิตถ์
194	วิสาหกิจชุมชนทำข้าวแคบบ้านยางกะไดได้	นางสาวกัณณาวีร์ วันสุข	ศูนย์เรียนรู้ด้านการแปรรูปผลิตภัณฑ์ด้านการเกษตร	ตำบลศรีพนมมาศ อำเภอลับแล จังหวัดอุดรดิตถ์

ที่มา : สำนักงานเกษตรจังหวัดอุดรดิตถ์ ข้อมูล พฤษภาคม 2566

10. ข้อมูล 1 ตำบล 1 กลุ่มเกษตรกรทฤษฎีใหม่

สรุปจำนวนเกษตรกรที่เข้าร่วมโครงการ 1 ตำบล 1 กลุ่มเกษตรกรทฤษฎีใหม่ จังหวัดอุดรดิตถ์ ระยะที่ 1-6

อำเภอ	ตำบล	จำนวนเกษตรกร ระยะที่ 1 - 3	จำนวนเกษตรกร ระยะที่ 4 - 5	จำนวนเกษตรกร ระยะที่ 6	รวม (ราย)
เมืองอุดรดิตถ์	ท่าเสา	2	0	0	2
	บ้านด่าน	3	0	0	3
	ถ้ำกลอง	5	0	3	8
	วังกะพี้	2	2	0	4
	น้ำริด	0	3	0	3
ตรอน	ช้อยสูง	7	1	1	9
	หาดสองแคว	4	0	0	4
	วังแดง	2	0	2	4
	น้ำอ่าง	2	4	4	10
พิชัย	ท่ามะเฟือง	3	9	0	12
	นาอิน	0	2	1	3
บ้านโคก	บ้านโคก	8	1	0	9
รวม		38	22	11	71

11. ข้อมูลการเกษตรทฤษฎีใหม่ (5 ประสาน สืบสานเกษตรทฤษฎีใหม่ถวายเป็นหลวง)

จุดเรียนรู้ตามโครงการเกษตรทฤษฎีใหม่ ภายใต้รูปแบบเกษตรกรรมยั่งยืน ปีงบประมาณ พ.ศ. 2564

ที่	ชื่อเกษตรกร	ที่อยู่				เข้าร่วม โครงการฯ ปี	หน่วยงานรับผิดชอบ
		บ้านเลขที่	หมู่ที่	ตำบล	อำเภอ		
1	นายศักดิ์ดา พันธุ์เจริญ	156/1	5	ท่าปลา	ท่าปลา	2560	สำนักงานประมงจังหวัด
2	นายแปลง เพ็ชรเสา	111	5	น้ำหมัน	ท่าปลา	2561	สำนักงานประมงจังหวัด
3	นายสมพร อิจร	35	8	หาดลำ	ท่าปลา	2560	สำนักงานประมงจังหวัด
4	นางสังเวียน โนมาศ	4	7	ร่วมจิต	ท่าปลา	2562	สำนักงานประมงจังหวัด
5	นายกนกภณ จันแจ	50/1	10	ฝายหลวง	ลับแล	2562	สำนักงานประมงจังหวัด
6	นายสมศักดิ์ ผ่องใส	53	4	ไผ่ล้อม	ลับแล	2560	ศูนย์วิจัยและพัฒนาการเกษตร
7	นายพิพัฒน์ กุลไช	155/2	2	ไผ่ล้อม	ลับแล	2561	ศูนย์วิจัยและพัฒนาการเกษตร
8	นางสำเร็จ สว่างใจ	63	4	ไผ่ล้อม	ลับแล	2561	ศูนย์วิจัยและพัฒนาการเกษตร
9	นายสิงห์ จามูล	25/1	11	ฝายหลวง	ลับแล	2561	ศูนย์วิจัยและพัฒนาการเกษตร
10	นายละออง ปานทอง	59	7	น้ำพี	ทองแสนขัน	2561	สำนักงานปฎิรูปที่ดินเพื่อเกษตรกรรม
11	นายสงัด มีมา	11	4	บ้านเสี้ยว	ปากท่า	2560	สำนักงานปฎิรูปที่ดินเพื่อเกษตรกรรม

ที่	ชื่อเกษตรกร	ที่อยู่				เข้าร่วมโครงการฯ ปี	หน่วยงานรับผิดชอบ
		บ้านเลขที่	หมู่ที่	ตำบล	อำเภอ		
12	นายบุญส่ง เรืองเดช	159	11	วังแดง	ตรอน	2560	สำนักงานปศุสัตว์จังหวัด
13	นายฉนะ อุปะทะ	28/1	1	น้ำอ่าง	ตรอน	2560	สำนักงานปศุสัตว์จังหวัด
14	นายจิรวัดน์ ชมภูน้อย	153	4	ท่าแฝก	น้ำปาด	2560	สำนักงานตรวจบัญชีสหกรณ์
15	นายชนะ ผาทอง	51	1	นาขุม	บ้านโคก	2560	สถานีพัฒนาที่ดิน
16	นางศศิธร อ่อนคง	53/2	3	คิ่งตะเกา	เมือง	2560	สำนักงานสหกรณ์จังหวัด
17	นางมารศรี สิงห์เสวก		4	วังดิน	เมือง	2560	สำนักงานสหกรณ์จังหวัด
18	นางจำลอง สิริจุ	52/1	10	ท่าเสา	เมือง	2562	สำนักงานเกษตรจังหวัด
19	นางเขมจิรา สร้อยสุวรรณ	250	7	วังกะพี้	เมือง	2562	สำนักงานเกษตรจังหวัด
20	นางเหมื่อน แจ่มั่น	59/2	1	บ้านด่าน	เมือง	2562	สำนักงานเกษตรจังหวัด
21	นางปริณดา ผุยน้อย	131	1	ผักขวง	ทองแสนขัน	2562	สำนักงานเกษตรจังหวัด
22	นายคำหล้า คำยคำ	88/2	2	น้ำไคร้	น้ำปาด	2562	สำนักงานเกษตรจังหวัด
23	นายอดิศักดิ์ เข้าปาน	75/2	5	แสนตอ	น้ำปาด	2562	สำนักงานเกษตรจังหวัด
24	นายสมศักดิ์ ช้อนสมบัติ	1/1	2	ท่าแฝก	น้ำปาด	2562	สำนักงานเกษตรจังหวัด
25	นายภัทรพงษ์ ปัญญาสงค์	๖	6	บ้านเสี้ยว	ฟากท่า	2562	สำนักงานเกษตรจังหวัด
26	นายณรงค์วัฒน์ ไชยเชา	232/6	6	บ้านเสี้ยว	ฟากท่า	2562	สำนักงานเกษตรจังหวัด
27	นางสาวมณีนรัตน์ ภาโนมัย	28	9	ไร่อ้อย	พิชัย	2562	สำนักงานเกษตรจังหวัด
28	นายปรีชา ห่องบัว	154	3	บ้านหม้อ	พิชัย	2560	สำนักงานเกษตรจังหวัด
29	นายนิคม เร่งเจริญ	30	9	คอรุม	พิชัย	2561	สำนักงานเกษตรจังหวัด
30	นายพงษ์ศิริวัฒน์ พิณทอง	123	1	นายาง	พิชัย	2560	สำนักงานเกษตรจังหวัด
31	นางชมพูนกต์ แวงดา	39/2	6	ท่าสัก	พิชัย	2562	สำนักงานเกษตรจังหวัด
32	นายดาวรุ่ง ช้างต่อ	26	9	ท่ามะเฟือง	พิชัย	2561	สำนักงานเกษตรจังหวัด
33	นางกัลยา ทองศรีจันทร์	65/2	2	บ้านดารา	พิชัย	2560	สำนักงานเกษตรจังหวัด
34	นางสมบัติ อ่องอ่อง	4	1	ไผ่ล้อม	ลับแล	2561	ศูนย์เมล็ดพันธุ์ข้าวแพร่
35	นายสุรียา อินจ่าย	204	4	หาดกรวด	เมือง	2562	ศูนย์เมล็ดพันธุ์ข้าวแพร่
36	นายนิติธร ปามิตร	349	3	บ้านโคก	บ้านโคก	2561	สถานีพัฒนาที่ดิน
37	นายวิทยา มีหอม	15	6	บ้านเสี้ยว	ฟากท่า	2562	สำนักงานปฏิรูปที่ดินเพื่อเกษตรกรรม
38	นายสนั่น อำเภอเมือง	6/2	4	ไผ่ล้อม	ลับแล	2560	ศูนย์วิจัยและพัฒนาการเกษตร
39	นายบรรณศักดิ์ เครือคำ	54/1	3	ด่านแม่คำมัน	ลับแล	2560	ศูนย์วิจัยและพัฒนาการเกษตร
40	นายสมหมาย เณรแยม	77	4	ทุ่งยั้ง	ลับแล	2560	ศูนย์วิจัยและพัฒนาการเกษตร
41	ด.ต.อัครงค์ บุญมาละ	53/2	5	ฝายหลวง	ลับแล	2561	ศูนย์วิจัยและพัฒนาการเกษตร
42	นายประเสริฐ ฟูไผ่ตีบ	65	1	วังดิน	เมือง	2560	สำนักงานสหกรณ์จังหวัด

12. ข้อมูล Smart Farmer และ Young Smart Farmer

อำเภอ	จำนวน Smart Farmer (ราย)	จำนวน Young Smart Farmer (ราย)	รวม
เมืองอุดรธานี	580	69	649
ตรอน	275	33	308
ท่าปลา	112	35	147
น้ำปาด	92	11	103
ฟากท่า	88	34	122

อำเภอ	จำนวน Smart Farmer (ราย)	จำนวน Young Smart Farmer (ราย)	รวม
บ้านโคก	223	19	242
พิชัย	498	48	546
ลับแล	209	41	250
ทองแสนขัน	152	34	186
รวม	2,229	324	2,553

ที่มา : หน่วยงานสังกัดกระทรวงเกษตรและสหกรณ์จังหวัดอุดรธานี ข้อมูลสะสมตั้งแต่ปี 2558 - 2563

13. ข้อมูลสถาบันเกษตรกรและองค์กรเกษตรกร

13.1 ประเภทสหกรณ์และจำนวนสมาชิกในจังหวัดอุดรธานี

ประเภทสหกรณ์	จำนวนสหกรณ์ (แห่ง)	จำนวนสมาชิก		
		รวมสมาชิกทั้งหมด(คน)	สมาชิกสามัญ (คน)	สมาชิกสมทบ (คน)
1. สหกรณ์การเกษตร	74	106,265	102,543	3,722
2. สหกรณ์ประมง	1	200	189	11
3. สหกรณ์นิคม	3	4,427	4,368	59
4. สหกรณ์ออมทรัพย์	9	15,778	13,979	1,799
5. สหกรณ์บริการ	3	165	165	0
รวม	90	126,835	121,244	5,591

ที่มา : สำนักงานสหกรณ์จังหวัดอุดรธานี ข้อมูล ณ วันที่ 1 มกราคม 2564

13.2 ประเภทกลุ่มเกษตรกรและจำนวนสมาชิกในจังหวัดอุดรธานี

ประเภทกลุ่มเกษตรกร	จำนวนกลุ่ม เกษตรกร (แห่ง)	จำนวนสมาชิก		
		รวมสมาชิกทั้งหมด (คน)	สมาชิกสามัญ (คน)	สมาชิกสมทบ (คน)
1. กลุ่มเกษตรกรทำนา	45	6,835	6,835	-
2. กลุ่มเกษตรกรทำสวน	5	564	564	-
3. กลุ่มเกษตรกรเลี้ยงสัตว์	2	95	95	-
4. กลุ่มเกษตรกรทำไร่	4	413	413	-
รวม	56	7,907	7,907	-

ที่มา : สำนักงานสหกรณ์จังหวัดอุดรธานี ข้อมูล ณ วันที่ 1 มกราคม 2564

13.3 วิสาหกิจชุมชน

1) ข้อมูลรายชื่อวิสาหกิจชุมชนที่เคยประกอบการโดยเป็นนิติบุคคลการก่อนการยื่นขอจดทะเบียน

ที่	ชื่อวิสาหกิจชุมชน	ที่ตั้ง	ชื่อทะเบียนนิติบุคคล
1	วิสาหกิจชุมชนแปลงใหญ่ปลูกไม้ อำเภอเมือง	ต.แสนตอ อ.เมืองอุดรธานี จ.อุดรธานี	ห้างหุ้นส่วนจำกัด แปลงใหญ่ ไม้ไม้เศรษฐกิจ
2	วิสาหกิจชุมชนกลุ่มนาแปลงใหญ่ ตำบลไผ่ล้อม	ต.ไผ่ล้อม อ.เมืองอุดรธานี จ.อุดรธานี	ห้างหุ้นส่วนจำกัด แปลงใหญ่ ไผ่ล้อม
3	แปลงใหญ่ข้าว ม.1-4 ต.คิ่งตะเกือก อ.เมือง	อ.เมืองอุดรธานี จ.อุดรธานี	ห้างหุ้นส่วนจำกัด แปลงใหญ่ข้าว คิ่งตะเกือก

ที่	ชื่อวิสาหกิจชุมชน	ที่ตั้ง	ชื่อทะเบียนนิติบุคคล
4	วิสาหกิจชุมชนแปลงใหญ่ข้าวชุมชนบ้านด่าน	อ.เมืองอุดรธานี จ.อุดรธานี	ห้างหุ้นส่วนจำกัด วิสาหกิจชุมชนแปลงใหญ่ข้าวชุมชนบ้านด่าน
5	วิสาหกิจชุมชนทำนา-ผู้ใหญ่บ้านตำบลวังกะพ้อ	ต.วังกะพ้อ อ.เมืองอุดรธานี จ.อุดรธานี	ห้างหุ้นส่วนจำกัด วิสาหกิจทำนาวังกะพ้อ
6	แปลงใหญ่ข้าว กลุ่มวิสาหกิจชุมชนบ้านวังดิน	ต.วังดิน อ.เมืองอุดรธานี จ.อุดรธานี	ห้างหุ้นส่วนจำกัด นาแปลงใหญ่ร่วมพัฒนาวังดิน
7	แปลงใหญ่ข้าว กลุ่มศูนย์ข้าวชุมชนตำบลแสนตอ	ต.แสนตอ อ.เมืองอุดรธานี จ.อุดรธานี	ห้างหุ้นส่วนจำกัด แปลงใหญ่ข้าวชุมชนแสนตอ
8	วิสาหกิจชุมชนนาแปลงใหญ่ตำบลบ้านแก่ง	ม. 5 ต.บ้านแก่ง อ.ตรอน จ.อุดรธานี	ห้างหุ้นส่วนจำกัด นาแปลงใหญ่ข้าวบ้านแก่ง หมู่5
9	วิสาหกิจชุมชนแปลงใหญ่ข้าวเมืองตรอน	ม. 11 ต.วังแดง อ.ตรอน จ.อุดรธานี	ห้างหุ้นส่วนจำกัด แปลงใหญ่ข้าวเมืองตรอน
10	วิสาหกิจชุมชนแปลงใหญ่ข้าวบ้านวังหิน	ม. 4 ต.วังแดง อ.ตรอน จ.อุดรธานี	ห้างหุ้นส่วนจำกัด แปลงใหญ่ข้าวบ้านวังหิน
11	กลุ่มวิสาหกิจชุมชนตลาดกลางผลผลิตทางการเกษตรต.น้ำไคร้	ต.น้ำไคร้ อ.น้ำปาด จ.อุดรธานี	ห้างหุ้นส่วนจำกัด วิสาหกิจชุมชนแปลงใหญ่มันสำปะหลัง ต.น้ำไคร้
12	วิสาหกิจชุมชนกลุ่มแปรรูปผลิตภัณฑ์ทางการเกษตรตำบลห้วยมุ่น	ต.ห้วยมุ่น อ.น้ำปาด จ.อุดรธานี	ห้างหุ้นส่วนจำกัด วิสาหกิจชุมชนแปลงใหญ่สับปะรดห้วยมุ่น
13	วิสาหกิจชุมชนกลุ่มข้าวโพดแปลงใหญ่ ม.4 และม.5 บ้านเสี้ยว	ม.6 ต.บ้านเสี้ยว อ.ฟากท่า จ.อุดรธานี	ห้างหุ้นส่วนจำกัด ข้าวโพดแปลงใหญ่ ฟากท่า
14	แปลงใหญ่โคเนื้อ วิสาหกิจชุมชนกลุ่มโคและกระบือ หมู่ 1 ตำบลน้ำไผ่	ต.น้ำไผ่ อ.น้ำปาด จ.อุดรธานี	ห้างหุ้นส่วนจำกัด วิสาหกิจชุมชนแปลงใหญ่โคกระบือเกษตรพัฒนา
15	แปลงใหญ่โคเนื้อ วิสาหกิจชุมชนกลุ่มเกษตรผสมผสานการเลี้ยงโค-กระบือ ตำบลน้ำไผ่	ต.น้ำไผ่ อ.น้ำปาด จ.อุดรธานี	ห้างหุ้นส่วนจำกัด วิสาหกิจชุมชนโคกระบือ ต.น้ำไคร้
16	แปลงใหญ่โคเนื้อ วิสาหกิจชุมชนอนุรักษ์โคพื้นเมืองเพื่อจำหน่าย	อ.น้ำปาด จ.อุดรธานี	ห้างหุ้นส่วนจำกัด วิสาหกิจชุมชนแปลงใหญ่อนุรักษ์โคพื้นเมืองเพื่อจำหน่าย
17	แปลงใหญ่โคเนื้อ วิสาหกิจชุมชนงอมมดขี้ตี่	อ.น้ำปาด จ.อุดรธานี	ห้างหุ้นส่วนจำกัด งอมมดขี้ตี่
18	แปลงใหญ่โคเนื้อ วิสาหกิจชุมชนกลุ่มโคขุนพื้นเมืองเหนือเขื่อนสิริกิติ์และแปรรูปวัตถุดิบท้องถิ่น	อ.น้ำปาด จ.อุดรธานี	ห้างหุ้นส่วนจำกัด วิสาหกิจชุมชนแปลงใหญ่โคเหนือเขื่อน
19	วิสาหกิจชุมชนมะขามแปลงใหญ่	ม.1 ต.บ้านเสี้ยว อ.ฟากท่า จ.อุดรธานี	ห้างหุ้นส่วนจำกัด มะขามหวานสีชมพูทอง ฟากท่า
20	วิสาหกิจชุมชนกลุ่มเลี้ยงโคแปลงใหญ่อำเภอ	อ.ฟากท่า จ.อุดรธานี	ห้างหุ้นส่วนจำกัด เกษตรโคทอง

ที่	ชื่อวิสาหกิจชุมชน	ที่ตั้ง	ชื่อทะเบียนนิติบุคคล
	ฟากท่า		ฟากท่า
21	วิสาหกิจชุมชนกลุ่มมะขามตำบลนาขุม	ม.4 ต.นาขุม อ.บ้านโคก จ.อุดรดิตถ์	ห้างหุ้นส่วนจำกัด วิสาหกิจชุมชน กลุ่มมะขามนาขุม
22	วิสาหกิจชุมชนกลุ่มผู้ผลิตข้าวแบบแปลง ใหญ่ตำบลคอรุม	ม.2 ต.คอรุม อ.พิชัย จ.อุดรดิตถ์	ห้างหุ้นส่วนจำกัด แปลงใหญ่ข้าว คอรุม
23	วิสาหกิจชุมชนแปลงใหญ่ข้าวผู้ใช้น้ำคอรุม	ม.11 ต.คอรุม อ.พิชัย จ.อุดรดิตถ์	ห้างหุ้นส่วนจำกัด นาแปลงใหญ่ ข้าวผู้ใช้น้ำคอรุม
24	วิสาหกิจชุมชนกลุ่มเกษตรแปลงใหญ่ พิชัยภูเบนทร์	ม.4 ต.ไร่้อย อ.พิชัย จ.อุดรดิตถ์	ห้างหุ้นส่วนจำกัด วิสาหกิจชุมชน แปลงใหญ่พิชัยภูเบนทร์
25	วิสาหกิจชุมชนเกษตรแปลงใหญ่สหกรณ์ การเกษตรปฏิรูปที่ดินนาอิน จำกัด	ม.2 ต.นาอิน อ.พิชัย จ.อุดรดิตถ์	ห้างหุ้นส่วนจำกัด แปลงใหญ่ข้าว นาอินพัฒนา
26	วิสาหกิจชุมชนแปลงใหญ่ข้าวเต่าไหใต้	ม. 4 ต.ท่าสัก อ.พิชัย จ.อุดรดิตถ์	ห้างหุ้นส่วนจำกัด แปลงใหญ่ข้าว เต่าไหใต้
27	วิสาหกิจชุมชนโรงสีข้าวชุมชนตำบลคอรุม	ม.8 ต.คอรุม อ.พิชัย จ.อุดรดิตถ์	ห้างหุ้นส่วนจำกัด แปลงใหญ่ข้าว คลองกล้วย
28	วิสาหกิจชุมชนกลุ่มเกษตรอินทรีย์ พัฒนาชุมชน	อ.พิชัย จ.อุดรดิตถ์	ห้างหุ้นส่วนจำกัด แปลงใหญ่ข้าว เกษตรอินทรีย์พัฒนาชุมชน
29	วิสาหกิจชุมชนนาแปลงใหญ่กลุ่มเกษตรกร ข้าวหอมนาอิน	อ.พิชัย จ.อุดรดิตถ์	ห้างหุ้นส่วนจำกัด กลุ่มข้าวหอม นาอิน
30	วิสาหกิจชุมชนแปลงใหญ่ทุเรียนเมืองลับแล	อ.ลับแล จ.อุดรดิตถ์	บริษัท วิสาหกิจชุมชนแปลงใหญ่ ทุเรียนเมืองลับแล จำกัด
31	วิสาหกิจชุมชนกลุ่มเกษตรแปลงใหญ่ บ่อทองแสนขัน 2	ม.12 ต.บ่อทอง อ.ทองแสนขัน จ.อุดรดิตถ์	ห้างหุ้นส่วนจำกัด แปลงใหญ่ ข้าวบ้านแสนขัน ๒

ที่มา : สำนักงานเกษตรจังหวัดอุดรดิตถ์ ข้อมูล ณ วันที่ 16 กุมภาพันธ์ 2565

2) ข้อมูลสรุปประเภทกิจการของวิสาหกิจชุมชนและ/หรือข่ายที่ผลิตสินค้าและบริการ

ลำดับที่	เขต/จังหวัด/ อำเภอ	วิสาหกิจชุมชน		เครือข่ายวิสาหกิจชุมชน	
		จำนวน (แห่ง)	สมาชิก (ราย)	จำนวน (แห่ง)	สมาชิก (ราย)
1	เมืองอุดรดิตถ์	142	1,956	1	30
2	ตรอน	49	847	1	15
3	ท่าปลา	95	975	0	0
4	น้ำปาด	71	1,568	0	0
5	ฟากท่า	65	989	0	0
6	บ้านโคก	77	894	0	0

ลำดับที่	เขต/จังหวัด/ อำเภอ	วิสาหกิจชุมชน		เครือข่ายวิสาหกิจชุมชน	
		จำนวน (แห่ง)	สมาชิก (ราย)	จำนวน (แห่ง)	สมาชิก (ราย)
7	พิชัย	83	1,678	0	0
8	ลับแล	52	1,041	0	0
9	ทองแสนขัน	50	647	1	27
รวมทั้งหมด		684	10,595	3	72

ที่มา : สำนักงานเกษตรจังหวัดอุดรดิตถ์ ข้อมูล ณ วันที่ 11 พฤษภาคม 2566

3) ข้อมูลสรุปจำนวนวิสาหกิจชุมชนและเครือข่ายวิสาหกิจชุมชนที่อนุมัติการจดทะเบียนแล้ว
จำแนกตามประเภทกิจการ

ลำดับที่	ประเภทกิจการ	จำนวนแห่ง	
		วิสาหกิจชุมชน	เครือข่ายวิสาหกิจชุมชน
การผลิตสินค้า			
1	การผลิตพืช	282	2
2	การผลิตปศุสัตว์	122	0
3	การผลิตประมง	31	0
4	การแปรรูปและผลิตภัณฑ์อาหาร	154	1
5	ผลิตภัณฑ์ผ้าทอ/เสื้อผ้า	55	1
6	เครื่องจักสาน	24	0
7	ดอกไม้ประดิษฐ์	10	0
8	เครื่องจักรกล	1	0
9	ของชำร่วย / ของที่ระลึก	3	0
10	ผลิตภัณฑ์สมุนไพร	21	0
11	เครื่องตี	57	0
12	เครื่องประดับ/อัญมณี	1	0
13	เครื่องไม้/เฟอร์นิเจอร์	9	0
14	เครื่องหนัง	0	0
15	การผลิตปัจจัยการผลิต	59	0
16	เครื่องปั้น	1	0
17	สิ่งประดิษฐ์จากโลหะ	1	0
18	การผลิตสินค้าอื่นๆ	52	1
การให้บริการ			
1	ร้านค้าชุมชน	15	0
2	ออมทรัพย์ชุมชน	11	0
3	ท่องเที่ยว	16	1
4	สุขภาพ	0	0

ลำดับที่	ประเภทกิจการ	จำนวนแห่ง	
		วิสาหกิจชุมชน	เครือข่ายวิสาหกิจชุมชน
5	ซ่อมเครื่องจักรกล	0	0
6	บริการอื่นๆ	103	1

ที่มา : สำนักงานเกษตรจังหวัดอุดรดิตถ์ ข้อมูล ณ วันที่ 11 พฤษภาคม 2566

4) ข้อมูลสรุปผลการประเมินศักยภาพภาพจำแนกตามพื้นที่ ภาพรวมทั้งหมดของจังหวัดอุดรดิตถ์

ลำดับที่	เขต/จังหวัด/อำเภอ	วิสาหกิจชุมชน (แห่ง)						
		ดี	ร้อยละ	ปานกลาง	ร้อยละ	ต้องปรับปรุง	ร้อยละ	รวม
1	เมืองอุดรดิตถ์	29	21.80	101	75.94	3	2.26	133
2	ตรอน	11	22.45	38	77.55	0	0	49
3	ท่าปลา	3	3.26	43	46.74	46	50	92
4	น้ำปาด	40	57.14	29	41.43	1	1.43	70
5	พากทำ	9	13.85	50	76.92	6	9.23	65
6	บ้านโคก	10	26.32	55	72.37	1	1.32	76
7	พิชัย	13	16.05	67	82.72	1	1.23	81
8	ลับแล	18	35.29	33	64.71	0	0.00	51
9	ทองแสนขัน	16	32.00	34	68.00	0	0.00	50
รวมทั้งหมด		159	23.84	490	67.47	58	8.70	667

ที่มา : สำนักงานเกษตรจังหวัดอุดรดิตถ์ ข้อมูล ณ วันที่ 11 พฤษภาคม 2566

5) โครงการส่งเสริมและพัฒนาวิสาหกิจชุมชน

การประกวดวิสาหกิจชุมชนดีเด่น ระดับจังหวัด ประจำปี พ.ศ. 2566 ปรากฏผลดังนี้

- รางวัลชนะเลิศ ได้แก่ วิสาหกิจชุมชนกลุ่มส่งเสริมอาชีพบ้านหาดไก่อ้อย ตำบลท่าปลา อำเภอท่าปลา จังหวัดอุดรดิตถ์
- รางวัลรองชนะเลิศอันดับ 1 ได้แก่ วิสาหกิจชุมชนเกษตรอินทรีย์บ้านโคกงาม ตำบลฝักขวง อำเภอทองแสนขัน จังหวัดอุดรดิตถ์
- รางวัลรองชนะเลิศอันดับ 2 ได้แก่ วิสาหกิจชุมชนกลุ่มศูนย์ข้าวชุมชนตำบลคอรุม อำเภอพิชัย จังหวัดอุดรดิตถ์

14. ข้อมูลร้านจำหน่ายปัจจัยการผลิตด้านการเกษตรและด้านปศุสัตว์ในพื้นที่จังหวัดอุดรดิตถ์

14.1 ข้อมูลจำนวนร้านจำหน่ายปัจจัยการผลิตด้านการเกษตรในพื้นที่จังหวัดอุดรดิตถ์

อำเภอ	จำหน่ายปัจจัยผลิตทางการเกษตร							รวม
	วัตถุดิบ อันตราย	ปุ๋ย	เมล็ด พันธุ์	วัตถุดิบ อันตราย และ ปุ๋ย	วัตถุดิบอันตราย และเมล็ด พันธุ์	ปุ๋ย และ เมล็ดพันธุ์	จำหน่าย ทั้ง 3 ชนิด	
อำเภอเมืองอุดรดิตถ์	0	23	6	3	0	50	32	114
อำเภอตรอน	0	7	4	3	0	18	11	43
อำเภอท่าปลา	0	6	2	0	0	14	11	32
อำเภอน้ำปาด	0	8	0	3	0	18	12	41
อำเภอฟากท่า	1	2	0	1	0	8	5	17
อำเภอบ้านโคก	0	2	6	1	0	7	14	30
อำเภอพิชัย	3	21	15	7	2	40	44	132
อำเภอลับแล	1	16	2	5	1	25	15	65
อำเภอทองแสนขัน	1	5	2	2	1	13	17	41
รวม	6	90	37	25	4	193	160	515

ที่มา : ศูนย์วิจัยและพัฒนาการเกษตรอุดรดิตถ์ ข้อมูลณ วันที่ 8 มิถุนายน 2564

14.2 ข้อมูลสรุปร้านอาหารสัตว์ควบคุมเฉพาะในพื้นที่จังหวัดอุดรดิตถ์

ที่	อำเภอ	จำนวนร้านค้า
1	เมืองอุดรดิตถ์	69
2	ตรอน	21
3	ท่าปลา	15
4	น้ำปาด	12
5	ฟากท่า	5
6	บ้านโคก	7
7	พิชัย	18
8	ลับแล	15
9	ทองแสนขัน	17
	รวม	179

ที่มา : สำนักงานปศุสัตว์จังหวัดอุดรดิตถ์ ข้อมูลณ วันที่ 10 มิถุนายน 2564

15. ข้อมูลด้านเทคโนโลยีพลังงานทดแทนเพื่อการเกษตร

15.1 กลุ่มวิสาหกิจชุมชนโรงอบแห้งพลังงานแสงอาทิตย์

อำเภอ	ชื่อกลุ่ม	ที่อยู่	ชื่อประธานกลุ่ม
เมืองอุตรดิตถ์	1. กลุ่มวิสาหกิจชุมชนเมล็ดมะม่วงหิมพานต์	หมู่ 4 ต.วังดิน อ.เมือง จ.อุตรดิตถ์	นายประเสริฐ ฟูไต้บ
	2. กลุ่มวิสาหกิจชุมชนเกษตรสุขภาพ	หมู่ 6 ต.บ้านเกาะ อ.เมือง จ.อุตรดิตถ์	นางพัชนี สุรินทร์
	3. กลุ่มวิสาหกิจชุมชนคนรักพลังงานบ้านห้วยบง	หมู่ 7 9.ป่าเช่า อ.เมือง จ.อุตรดิตถ์	นายลือ เกิดสาย
	4. กลุ่มวิสาหกิจชุมชนกลุ่มธุรกิจจักสานงานคนแก่	ต.หาดจิว อ.เมือง จ.อุตรดิตถ์	นายบุญธรรม อินเบิด
ตรอน	1. กลุ่มวิสาหกิจชุมชนเกษตรอินทรีย์บ้านช่อยสูง	ต.ช่อยสูง อ.ตรอน จ.อุตรดิตถ์	นางชญาณิล มั่นอิม
ท่าปลา	1. กลุ่มวิสาหกิจชุมชนตำบลร่วมจิต	118/1 ม.3 บ้านร่วมจิต ต.ร่วมจิต อ.ท่าปลา จ.อุตรดิตถ์	นางเจริญ ง่ายยศ
น้ำปาด	1. กลุ่มวิสาหกิจชุมชนผู้ผลิตสับปะรดห้วยมุ่นครบวงจร	ต.ห้วยมุ่น อ.น้ำปาด จ.อุตรดิตถ์	นางสาวธิดารัตน์
	2. กลุ่มวิสาหกิจชุมชนนวดแผนไทยด้วยสมุนไพรเพื่อสุขภาพ	ต.เด่นเหล็ก อ.น้ำปาด จ.อุตรดิตถ์	นางนลินทิพย์
ปากท่า	1. กลุ่มวิสาหกิจชุมชนแปรรูปมะขามหวาน	หมู่ 1 ต.บ้านเสี้ยว อ.ปากท่า จ.อุตรดิตถ์	นางกมลรัตน์ ท้าวน้อย
	2. กลุ่มวิสาหกิจชุมชนมะม่วงหิมพานต์และผลผลิตทางการเกษตร	ต.บ้านเสี้ยว อ.ปากท่า (ระบบอบแห้ง ขนาด2x2 เมตร)	นางกัลยา ชัยวัง
บ้านโคก	1. กลุ่มวิสาหกิจชุมชนไข่เค็มกะทิสมุนไพรซูเปอร์จิว	หมู่ 4 ต.ม่วงเจ็ดต้น อ.บ้านโคก จ.อุตรดิตถ์	นางบุญจันทร์ เลิศสกุล
พิชัย	1. กลุ่มวิสาหกิจชุมชนข้าวคนละมุ้ง	หมู่ 4 ต.ไร่้อย อ.พิชัย จ.อุตรดิตถ์	นางกานดา จงอยู่สุข
ลับแล	1. กลุ่มวิสาหกิจชุมชนแปรรูปผลิตภัณฑ์เห็ด	หมู่ 2 ต.ไผ่ล้อม อ.ลับแล จ.อุตรดิตถ์	นางมาลัย ทองอยู่
	1. กลุ่มวิสาหกิจชุมชนข้าวแคบ-ข้าวพัน	ต.ศรีพนมมาศ อ.ลับแล จ.อุตรดิตถ์	นางสาวกัญญาวิ วันสุข
	1. กลุ่มวิสาหกิจชุมชนโรงเรียนทำกิน-ทำใช้	บ้านดงสระแก้ว ต.ไผ่ล้อม อ.ลับแล จ.อุตรดิตถ์	นางสำเร็จ สว่างใจ
ทองแสนขัน	1. กลุ่มวิสาหกิจชุมชนแปรรูปผลผลิตการเกษตรน้ำหมักใหม่เจริญ	หมู่ 11 ต.ผักขวง อ.ทองแสนขัน จ.อุตรดิตถ์	นางราตรี แสงสุข

15.2 ผู้ได้รับสนับสนุนระบบสูบน้ำด้วยพลังงานแสงอาทิตย์

อำเภอ	สถานที่ได้รับสนับสนุน	ที่อยู่
เมืองอุดรธานี	1. บ้านยางโพน (ระบบเกษตร)	หมู่ที่ 4 ต.วังดิน อ.เมืองอุดรธานี จ.อุดรธานี
ลับแล	2. บ้านห้วยไร่ (ระบบประปา)	หมู่ที่ 5 ต.ทุ่งยั้ง อ.ลับแล จ.อุดรธานี
	3. บ้านหัวดุม (ระบบประปา)	หมู่ที่ 10 ต.ทุ่งยั้ง อ.ลับแล จ.อุดรธานี
	4. บ้านดงสระแก้ว 1 (ระบบเกษตร)	หมู่ที่ 5 ต.ไผ่ล้อม อ.ลับแล จ.อุดรธานี
	5. บ้านดงสระแก้ว 2 (ระบบเกษตร)	หมู่ที่ 5 ต.ไผ่ล้อม อ.ลับแล จ.อุดรธานี

ที่มา : สำนักงานพลังงานจังหวัดอุดรธานี ข้อมูล ณ วันที่ 10 มิถุนายน 2564

16. ข้อมูลโรงงานและแหล่งรับซื้อผลผลิตทางการเกษตร

16.1 ข้อมูลโรงงานอุตสาหกรรม จังหวัดอุดรธานี

อำเภอ	ประเภทการเกษตร (แห่ง)	ประเภททั่วไป (แห่ง)	รวม (แห่ง)
เมืองอุดรธานี	37	90	127
ตรอน	9	10	19
ท่าปลา	0	5	5
น้ำปาด	5	4	9
ฟากท่า	0	1	1
บ้านโคก	5	2	7
พิชัย	8	14	22
ลับแล	2	8	10
ทองแสนขัน	14	20	36
รวม	80	156	236

ที่มา : สำนักงานอุตสาหกรรมจังหวัดอุดรธานี ข้อมูล ณ วันที่ 10 มิถุนายน 2564

16.2 ข้อมูลโรงงานอุตสาหกรรม ด้านการเกษตร จังหวัดอุดรธานี

ที่	ชื่อโรงงาน	ประกอบกิจการ	จำนวนคนงาน	อำเภอ	โทรศัพท์
1	ห้างหุ้นส่วนจำกัด เล่าชุ่มแสง (อุดรธานี)	ทำลูกทาวเชื่อม หน่อไม้ บรรจุกะป๋อง และป๊อบ	22	เมืองอุดรธานี	055-411294
2	ห้างหุ้นส่วนจำกัด อุดรธานี จันทร์พานิช	ทำลูกทาวเชื่อม หน่อไม้บรรจุกะป๋อง	16	เมืองอุดรธานี	
3	บุญญาศาสตร์	ทำเส้นก๋วยเตี๋ยว	25	เมืองอุดรธานี	055-411179
4	โรงสีคะวีรัตน์	สีข้าว (กำลังสีสูงสุดของ ร้านสีข้าว 50 เกวียน/วัน)	25	เมืองอุดรธานี	055-411677
5	สหกรณ์การเกษตรเมือง อุดรธานี จำกัด	อบเมล็ดพืช สีข้าว และเก็บรักษา ข้าวเปลือกในไซโล กำลังการผลิต 40 เกวียน/วัน	9	เมืองอุดรธานี	

ที่	ชื่อโรงงาน	ประกอบกิจการ	จำนวนคนงาน	อำเภอ	โทรศัพท์
6	โรงสีสหกรณ์การเกษตรเมืองอุตรดิตถ์	เก็บรักษา เมล็ดพืช	16	เมืองอุตรดิตถ์	055-409778
7	ลูกชิ้น พ.ล.	ทำลูกชิ้น	9	เมืองอุตรดิตถ์	
8	โรงสีศุภรักษ์	สีข้าว อบเมล็ดข้าวเปลือก และเก็บรักษา	14	เมืองอุตรดิตถ์	055-409693
9	ชุมชนสหกรณ์จังหวัดอุตรดิตถ์ จำกัด	สีข้าว กำลังสีสูงสุดของร้านสีข้าว 60 เกวียน/วัน	11	เมืองอุตรดิตถ์	055-411067
10	สหกรณ์การเกษตรเมืองอุตรดิตถ์	สีข้าว กำลังสีสูงสุดของร้านสีข้าว 200 เกวียน/วัน	10	เมืองอุตรดิตถ์	
11	โรงเส้นก๋วยเตี๋ยวศรีชาววัง	ทำเส้นก๋วยเตี๋ยว	7	เมืองอุตรดิตถ์	055-441450
12	สมคิดเกษตรฟาร์ม	ผลิตอาหารสัตว์	10	เมืองอุตรดิตถ์	
13	ห้างหุ้นส่วนจำกัด พืชสิน	กระเพาะและอบเมล็ดพืช	10	เมืองอุตรดิตถ์	055-448218-9
14	บริษัท น้ำตาลไทย เอกลักษณ์ จำกัด	ผลิตน้ำตาลทรายจากอ้อย	875	เมืองอุตรดิตถ์	055-467241
15	บริษัท ไทยเอกลักษณ์ เพาเวอร์ จำกัด	นำขานอ้อยที่เป็นวัสดุเหลือใช้จากโรงงาน น้ำตาลมาผลิตเป็นพลังงานทดแทน ขนาด 50 MW	39	เมืองอุตรดิตถ์	089-8566926
16	บริษัท โรงสีข้าว ต.ประเสริฐอุตรดิตถ์ จำกัด	อบเมล็ดข้าว	10	เมืองอุตรดิตถ์	
17	ห้างหุ้นส่วนจำกัด โรงสียมบุญมา	อบเมล็ดข้าวเปลือก	3	เมืองอุตรดิตถ์	
18	ห้างหุ้นส่วนจำกัด ศรีโยยอดพันธุ์ข้าว	ผลิตเมล็ดพันธุ์ข้าว	4	เมืองอุตรดิตถ์	
19	บริษัท โรงสีข้าว ต.ประเสริฐอุตรดิตถ์ จำกัด	สีข้าว สีข้าวหนึ่ง กำลังสีสูงสุดของร้านสีข้าว 600 เกวียน/วัน และอบข้าวเปลือก	40	เมืองอุตรดิตถ์	
20	บริษัท โรงสีข้าว ต.ประเสริฐอุตรดิตถ์ จำกัด	สีข้าว กำลังสีสูงสุดของร้านสีข้าว 400 เกวียน/วัน อบเมล็ดพืช และเก็บรักษา	20	เมืองอุตรดิตถ์	
21	ไม่มีชื่อโรงงาน	สีข้าว ชนิดแยกแกลบแยกรำ กำลังสีสูงสุดของร้านสีข้าว 25 เกวียน	5	เมืองอุตรดิตถ์	081-8876721
22	โรงสีเพชรเจริญ	สีข้าว กำลังสีสูงสุด 60 เกวียน/วัน และอบเมล็ดข้าวเปลือก	7	เมืองอุตรดิตถ์	055-412435
23	บริษัท ปุ๋ยเมืองเจริญ จำกัด	ผลิตปุ๋ยอินทรีย์ ปุ๋ยอินทรีย์เคมี	7	เมืองอุตรดิตถ์	087-2003283

ที่	ชื่อโรงงาน	ประกอบกิจการ	จำนวนคนงาน	อำเภอ	โทรศัพท์
		และวัตถุดิบสำหรับผลิตปุ๋ย			
24	นายยศวร ทัฬหสิริเวทย์	เก็บรักษาหรือลำเลียงพีช เมล็ดพีช หรือผลิตผลจากพีชในโกดัง	4	เมืองอุดรธานี	
25	โรงสีป้อมจักรศิลป์	สีข้าวชนิดแยกแกลบแยกรำ (กำลังสี สูงสุดของร้านสีข้าว 80เกวียน/วัน)	9	เมืองอุดรธานี	
26	สหกรณ์การเกษตรเพื่อ การตลาดลูกค้า ธ.ก.ส. อุดรธานี จำกัด	ทำมันเส้น	7	เมืองอุดรธานี	
27	บริษัท ไก่ไขในสวน จำกัด	การผลิตอาหารสัตว์	6	เมืองอุดรธานี	092-7956144
28	บริษัท บี.เอ็ม.ฟูดส์แอนด์ พอร์ค โปรดักส์ จำกัด	ฆ่าสุกร ตัดแต่งชิ้นส่วนพร้อมบรรจุฯ	30	เมืองอุดรธานี	
29	บริษัท บี.เอ็ม.ฟูดส์แอนด์ พอร์ค โปรดักส์ จำกัด	ทำผลิตภัณฑ์อาหารสำเร็จรูปจากเนื้อสัตว์ เช่น ลูกชิ้น หมูยอ หมูแดง ไส้กรอก ฯลฯ	20	เมืองอุดรธานี	055-448424
30	ส.เจริญผล	แปรรูป เมล็ดมะม่วงหิมพานต์	10	เมืองอุดรธานี	081-3478854
31	บี.เอ็ม.ฟีด มิลล์	การผลิตอาหารสัตว์	14	เมืองอุดรธานี	055-448424
32		สีข้าว (กำลังสีสูงสุดของร้านสีข้าว 20 เกวียน/วัน)	3	เมืองอุดรธานี	055-449089
33	เกศนำชัย	สีข้าว กำลังสีสูงสุดของร้านสีข้าว 20 เกวียน/วัน	5	เมืองอุดรธานี	
34	ตระกูลงาม	สีข้าว กำลังสีสูงสุดของร้านสีข้าว 4 เกวียน/วัน	1	เมืองอุดรธานี	
35	ประสิทธิ์ฟาร์ม	ทำอาหารผสมสำหรับเลี้ยงสัตว์	10	เมืองอุดรธานี	055-446356
36	สนั่นฟาร์ม	การผลิตอาหารสัตว์	5	เมืองอุดรธานี	089-9593646
37	ห้างหุ้นส่วนจำกัด บัลลังก์ ฟาร์ม	ผลิตอาหารสัตว์	6	เมืองอุดรธานี	081-3241597
38	โรงสีกิจไพศาล	สีข้าว กำลังสีสูงสุดของร้านสี ข้าว 10 เกวียน/วัน	2	ตรอน	
39	บริษัท สิริวัฒนาธัญกิจ จำกัด	สีข้าว กำลังสีสูงสุดของร้านสีข้าว 500 ก/ วัน	15	ตรอน	
40	สหไพศาล	สีข้าว กำลังสีสูงสุดของร้านสีข้าว 20 เกวียน/วัน	7	ตรอน	055-491052-3
41	สหกรณ์การเกษตรเมืองต รอน จำกัด	ทำมันเส้น	4	ตรอน	

ที่	ชื่อโรงงาน	ประกอบกิจการ	จำนวนคนงาน	อำเภอ	โทรศัพท์
42	ห้างหุ้นส่วนจำกัด โรงสีโชค ธนวัฒน์	อบเมล็ดข้าวเปลือก	13	ตรอน	
43	ห้างหุ้นส่วนจำกัด โรงสีโชค ธนวัฒน์	สีข้าว กำลังสีสูงสุดของร้านสีข้าว 90 เกวียน/วัน	5	ตรอน	
44	บริษัท พีแอล ฟาร์ม กรุ๊ป จำกัด	ทำอาหารผสมหรืออาหารสำเร็จรูปเลี้ยง สัตว์	4	ตรอน	
45	ธนฟาร์ม	ผลิตอาหารสัตว์	5	ตรอน	081-9626215
46	บริษัท อุตสาหกรรมแป้งมัน กาญจนชัย จำกัด	ทำแป้งมันสำหรับ	22	ตรอน	055-411674
47	เทพกาพืชไร่	รับซื้อผลิตทางการเกษตร สีข้าวโพด	2	น้ำปาด	081-7860404
48	ร้านชัยอารีย์การเกษตร	สีข้าวโพด ทำมันเส้น	3	น้ำปาด	089-8595363
49	โรงฆ่าสัตว์อำเภอน้ำปาด	การฆ่าสัตว์และเก็บรักษาเนื้อสัตว์	6	น้ำปาด	
50	ธนินทร์พืชผล	สีเมล็ดข้าวโพดและทำมันเส้น	4	น้ำปาด	0848090469
51	กัปตันพืชผล	ทำมันเส้น สีข้าวโพด	10	น้ำปาด	
52	ฝนดาวพืชไร่	อบพืชหรือเมล็ดพืช กะเทาะเมล็ดหรือ เปลือกเมล็ดพืชและลำเลียงเก็บรักษา	0	บ้านโคก	089-8566578
53	คณะบุคคลคคมกริชพืชไร่	สีเมล็ดข้าวโพด ลำเลียงและเก็บรักษา	6	บ้านโคก	
54	ศรีคำการค้า	สีเมล็ดข้าวโพด ลำเลียงและเก็บรักษา	5	บ้านโคก	084-4939139
55	ห้างหุ้นส่วนจำกัด บิ๊กบอส พืชไร่	สีเมล็ดข้าวโพด และทำมันเส้น	6	บ้านโคก	084-3808440
56	ส.เจริญฟาร์ม 2	สีข้าวโพดและเก็บรักษาลำเลียงหรือ ผลิตผลจากพืชในโกดัง	7	บ้านโคก	062-2701928
57	บริษัท ปุ๋ยอินทรีย์อุดรธานี จำกัด	ผลิตปุ๋ยอินทรีย์	17	พิชัย	055820581
58	บริษัท พิชัยธัญชาติ จำกัด	สีข้าวและสีข้าวหนึ่ง ขนาดกำลังการผลิต 1,000 ตัน/วัน	90	พิชัย	086-3065212
59	บริษัท ฟาร์มทองคำ (2561) จำกัด	อบเมล็ดพืชและเก็บรักษา	4	พิชัย	055-496086
60	บริษัท ดีไรซ์ กรุ๊ป จำกัด	การร่อน ล้าง คัด หรือแยกขนาดหรือ คุณภาพของผลิตผลเกษตรกรรม	9	พิชัย	089-4618234
61	โครงการปรับปรุง ประสิทธิภาพและคุณภาพ ผลิตผลการเกษตรของ	ปรับปรุงเมล็ดพันธุ์พืช	4	พิชัย	081-6041753

ที่	ชื่อโรงงาน	ประกอบกิจการ	จำนวนคนงาน	อำเภอ	โทรศัพท์
	สถาบันการเกษตรกร				
62	นายอานันท์ เหล็กสิงห์	เก็บรักษาพืชผลทางการเกษตรในโกดัง	4	พิชัย	087-1943421
63	นายกวาง หารษา	สีข้าว กำลังสีสูงสุดของร้านสีข้าว 6 เกวียน/วัน	2	พิชัย	
64	นางรัตดา อินอิว	สีข้าว กำลังสีสูงสุดของร้านสีข้าว 4 เกวียน/วัน	1	พิชัย	
65	สหกรณ์การเกษตรเมืองลับแล จำกัด	อบลดความชื้นข้าวเปลือก	2	ลับแล	055-431032
66	สหกรณ์การเกษตรเมืองลับแล	สีข้าว กำลังสีสูงสุด 40 ก/ว และเก็บรักษาเมล็ดข้าวเปลือก	6	ลับแล	
67	บริษัท ดวงอุปลักษณ์ จำกัด	อบข้าวโพด	6	ทองแสนขัน	088-78924401
68	ส.เพิ่มผล	เก็บรักษาลำเลียงเมล็ดพืชทุกชนิด ในโกดัง เช่น เมล็ดข้าวโพด	2	ทองแสนขัน	089-2725230
69	บริษัท คนปั่นไฟ จำกัด	ผลิตกระถินปน	24	ทองแสนขัน	02-1732984
70	ลานมันวัชระ	ทำมันเส้น	4	ทองแสนขัน	
71	แสนขันพืชผล	อบและเก็บรักษาเมล็ดพืช	3	ทองแสนขัน	
72	นายธงชัย โรจนพานิช	ทำมันแท่ง	2	ทองแสนขัน	081-7853272
73	ห้างหุ้นส่วนจำกัด ปกรณ์ อุตสาหกรรม	ทำเคมีภัณฑ์ สารเคมี หรือวัสดุเคมี เช่น ผงแคลเซียมคาร์บอเนต ใช้สำหรับผสม อาหารสัตว์	8	ทองแสนขัน	
74	ห้างหุ้นส่วนจำกัด ปกรณ์ อุตสาหกรรม	การเตรียมวัสดุอื่นเพื่อผสมทำปุ๋ย	8	ทองแสนขัน	089-6094828
75	สหกรณ์การเกษตรเมือง ตรอน จำกัด	อบเมล็ดพืชทุกชนิด	4	ทองแสนขัน	055-491107
76	เรณูพืชไร่	อบพืชผลทางการเกษตร ลำเลียง และเก็บรักษา	7	ทองแสนขัน	081-9716645
77	สหกรณ์การเกษตรปฏิรูป ที่ดินหนองกอก จำกัด	ทำมันเส้น	3	ทองแสนขัน	
78	สิทธิพรพืชผล	ทำมันเส้น	2	ทองแสนขัน	
79	บริษัท กวอติง จำกัด	ผลิตเม็ดสาคุ	12	ทองแสนขัน	081-8866394
80	โรงฆ่าสัตว์บ้านหนองหิน	การฆ่าสัตว์ชำแหละและถนอมเนื้อสัตว์	18	ทองแสนขัน	089-9609114

16.3 ข้อมูลโรงสีข้าวของจังหวัดอุดรดิตถ์ (สำนักงานพาณิชย์จังหวัดอุดรดิตถ์)

ที่	ชื่อประกอบ พาณิชย์กิจ	กำลังการผลิต (ตัน/๒๔ ชม)	ความจุ (ตัน)	สถานที่ประกอบ พาณิชย์กิจ	โทรศัพท์
โรงสีขนาดใหญ่					
1	บริษัท พิชัยธัญชาติ จำกัด	1000	9,350	55 หมู่ 5 ต.ไร่อ้อย อ.พิชัย	085-6613695
2	บริษัท ศุภรักษ์ อินเตอร์ไรซ์ จำกัด	750	50,000	175 หมู่ 4 ถ.บรมอาสน์ ต.บ้านเกาะ อ.เมือง อุดรดิตถ์	055-409693
โรงสีขนาดกลาง					
1	โรงสีสหกรณ์การเกษตรเมืองอุดรดิตถ์ จำกัด	200	26,000	184/1 หมู่ 6 ถ.อุดรดิตถ์-วังกะพี้ ต.บ้านเกาะ อ.เมือง อุดรดิตถ์ สำนักงาน ใหญ่) เลขที่ 86 หมู่ที่ 4 ต.จี้วังาม อ.เมืองอุดรดิตถ์ (จุดรับซื้อ)	055-442458
2	บริษัท โรงสีโชคชนวัฒน์ จำกัด	200	10,600	39/1 หมู่ 10 ต.บ้านแก่ง อ.ตรอน	055-825801
โรงสีขนาดเล็ก					
1	โรงสีชุมชนสหกรณ์การเกษตร อุดรดิตถ์ จำกัด	60	4,000	181 หมู่ 4 ถ.บรม อาสน์ อ.เมือง	055-407767
2	สหกรณ์การเกษตรเมืองลับแล จำกัด	40	2,500	61/2 หมู่ 7 ต.ทุ่งยั้ง อ.ลับแล	055-815067
3	โรงสีสหไพศาล	20	500	86 หมู่ 4 ถ.ตรอน- ท่าสัก ต.วังแดง อ.ต รอน	055-491052- 3,089-8397017
4	โรงสีกิจไพศาล	10	500	51 หมู่ 5 ต.วังแดง อ.ตรอน	055-4491019
5	โรงสีเกศนำชัย	20	300	39/1 หมู่ 3 ต.ผาจุก อ.เมือง	089-9602915

ที่มา : สำนักงานพาณิชย์จังหวัดอุดรดิตถ์ ข้อมูล ณ พฤษภาคม 2566

16.4 ข้อมูลโรงสีข้าวของจังหวัดอุตรดิตถ์ (สำนักงานสหกรณ์จังหวัดอุตรดิตถ์)

ที่	ผู้ประกอบการ/สหกรณ์	ที่อยู่	โทรศัพท์
1	โรงสีสหกรณ์การเกษตรปฏิรูปที่ดิน หนองกอก จำกัด	2/4 หมู่ 7 ต.ป่าคาย อ.ทองแสนขัน จ.อุตรดิตถ์,	084-777-2873

ที่มา : สำนักงานสหกรณ์จังหวัดอุตรดิตถ์ ข้อมูล ณ พฤษภาคม 2566

16.5 ข้อมูลทำข้าวของจังหวัดอุตรดิตถ์ (สำนักงานพาณิชย์จังหวัดอุตรดิตถ์)

ที่	ชื่อประกอบ พาณิชย์กิจ	รายชื่อผู้ประกอบการ	ความจุ (ตัน)	สถานที่ประกอบพาณิชย์กิจ	โทรศัพท์
1.	ชุมนุมสหกรณ์เมืองพิชัย จำกัด	ชุมนุมสหกรณ์เมืองพิชัย จำกัด	500	99 หมู่ 9 ต.คอรุม อ.พิชัย (สำนักงาน ใหญ่) 256 หมู่ 7 ต.วังกะพ้อ อ.เมือง (สำนักงานสาขา)	055-040135
2.	บารมีกระเทียมทองสอง	นางสุชาดา เมืองนก		113/2 หมู่ 3 ต.หาดกรวด อ.เมือง	
3	สหกรณ์การเกษตรเมือง ตรอน จำกัด	สหกรณ์การเกษตรเมือง ตรอน จำกัด	3,000	(สำนักงานใหญ่) 98/5 หมู่ 2 ต.วังแดง อ.ตรอน (สำนักงานสาขา) เลขที่ 123/1 หมู่ 7 ต.ป่าคาย อ.ทองแสนขัน	055-419107
4	กลุ่มเกษตรกรทำนาบ้านร้อง ประตู	กลุ่มเกษตรกรทำนาบ้าน ร้องประตู	500	32/3 หมู่ 1 ต.บ้านแก่ง อ.ตรอน	055-451365
5	สหกรณ์ผู้ใช้น้ำสถานีสูบน้ำมา ด้วยไฟฟ้าบ้านน้ำอ่าง จำกัด	สหกรณ์ผู้ใช้น้ำสถานีสูบน้ำ น้ำมาด้วยไฟฟ้าบ้าน น้ำอ่าง จำกัด	500	114 หมู่ 4 ต.น้ำอ่าง อ.ตรอน	083- 8717098,08 7-3079098
6	ทำข้าวปากอ	นายธันอนันต์ ธนะศิริพงษ์ศรี		127/7 หมู่ 12 ต.วังแดง อ.ตรอน	081- 6040416
7	กลุ่มเกษตรกรทำนาบ้านแก่ง	กลุ่มเกษตรกรทำนา บ้านแก่ง		101 หมู่ที่ 5 ต.บ้านแก่ง อ.ตรอน	
8	สหกรณ์ผู้ใช้น้ำสถานีสูบน้ำ ด้วยไฟฟ้าบ้านไร่ จำกัด	สหกรณ์ผู้ใช้น้ำสถานี สูบน้ำด้วยไฟฟ้า บ้านไร่ จำกัด		262 หมู่ 5 ต.น้ำอ่าง อ.ตรอน	089- 9607576
9	พัฒนาพืชผล	พัฒนาพืชผล		130/1 หมู่ 4 ตำบลป่าคาย อำเภอทองแสนขัน	087- 2122472
10	ทำข้าวโกพงค์	นางกนกกาญจน์ พิสิฏ์	40	249 หมู่ที่ 2 ต.พญาแมน อ.พิชัย	081- 6052945
11	สหกรณ์ผู้ใช้น้ำสถานีสูบน้ำมา ด้วยไฟฟ้าบ้านโคกหม้อ จำกัด	สหกรณ์ผู้ใช้น้ำสถานีสูบน้ำ น้ำมาด้วยไฟฟ้าบ้านโคก หม้อ จำกัด		52 หมู่ 5 อ.พิชัย-บ้านโคก ต.ท่ามะเฟือง อ.พิชัย	055-831511
12	สหกรณ์การเกษตรท่าพญา	สหกรณ์การเกษตร ท่าพญา	500	999 หมู่ 1 ต.ท่าพญาแมน อ.พิชัย	055-484112

ที่	ชื่อประกอบพาณิชย์กิจ	รายชื่อผู้ประกอบการ	ความจุ (ตัน)	สถานที่ประกอบพาณิชย์กิจ	โทรศัพท์
13	สหกรณ์ผู้ใช้น้ำสถานีสูบน้ำด้วยไฟฟ้าบ้านท้ายวัดพญาปันแดน จำกัด	สหกรณ์ผู้ใช้น้ำสถานีสูบน้ำด้วยไฟฟ้าบ้านท้ายวัดพญาปันแดน จำกัด	500	266/2 หมู่ 3 ต.ท่าพญาแมน อ.พิชัย	055-48166
14	สหกรณ์การเกษตรเต่าไหใต้	สหกรณ์การเกษตรเต่าไหใต้		1 หมู่ 4 ต.ท่าสัก อ.พิชัย	086-737565
15	สหกรณ์ผู้ใช้น้ำสถานีสูบน้ำมาด้วยไฟฟ้าบ้านวังพะเนียด จำกัด	สหกรณ์ผู้ใช้น้ำสถานีสูบน้ำมาด้วยไฟฟ้าบ้านวังพะเนียด จำกัด		1/3 หมู่ 9 ต.ในเมือง อ.พิชัย	055-542196
16	สหกรณ์ผู้ใช้น้ำสถานีสูบน้ำมาด้วยไฟฟ้าคอรุม จำกัด	สหกรณ์ผู้ใช้น้ำสถานีสูบน้ำมาด้วยไฟฟ้าคอรุม จำกัด	500	50/2 หมู่ 11 ต.คอรุม อ.พิชัย	055-831264
17	สหกรณ์ผู้ใช้น้ำสถานีสูบน้ำมาด้วยไฟฟ้าบ้านดอนโพ จำกัด	สหกรณ์ผู้ใช้น้ำสถานีสูบน้ำมาด้วยไฟฟ้าบ้านดอนโพ จำกัด		36/3 หมู่ 3 ต.บ้านหม้อ อ.พิชัย	055-421138
18	สหกรณ์นิคมพิชัยพัฒนา จำกัด	สหกรณ์นิคมพิชัยพัฒนา จำกัด		84 หมู่ 7 ต.ท่ามะเฟือง อ.พิชัย	055-402057
19	สหกรณ์การเกษตรบ้านหม้อ จำกัด	สหกรณ์การเกษตรบ้านหม้อ จำกัด		9/4 หมู่ 7 ต.บ้านหม้อ อ.พิชัย	055-421750
20	สหกรณ์การเกษตรพิชัย จำกัด	สหกรณ์การเกษตรพิชัย จำกัด	500	344/3 หมู่ 3 ต.ในเมือง อ.พิชัย (สำนักงานใหญ่) 525 หมู่ 1 ถ.วังกะพืดตรอน-พิชัย ต.ท่าสัก อ.พิชัย (สำนักงานสาขา)	055-421318
21	ห้างหุ้นส่วนจำกัด จัวยเจริญกิจ	ห้างหุ้นส่วนจำกัด จัวยเจริญกิจ	3,000	92/5 หมู่ 2 ต.นาอิน อ.พิชัย (สำนักงานใหญ่)	055-823123
22	ห้างหุ้นส่วนจำกัด โชคทองชัย	ห้างหุ้นส่วนจำกัด โชคทองชัย		156 หมู่ที่ 1 ต.คอรุม อ.พิชัย (สำนักงานใหญ่) 112/4 หมู่ 10 ต.ศรีนคร อ.ศรีนคร จ.สุโขทัย (สำนักงานสาขา)	081-5330500
23	ท่าข้าวยุทธกิจไพศาล	นายยงยุทธ ต้อยน้อย		156 หมู่ที่ 8 ต.บ้านโคก อ.พิชัย	
24	สหกรณ์การเกษตรปฏิรูปที่ดินนาอิน จำกัด	สหกรณ์การเกษตรปฏิรูปที่ดินนาอิน จำกัด	500	7/7 หมู่ที่ 1 ต.นาอิน อ.พิชัย	055-479935
25	ปิ่นพนา แสนวนวิสุข	ปิ่นพนา แสนวนวิสุข	40	78/3 หมู่ 5 ต.ด่านแม่คำมัน อ.ลับแล	087-516788
26	สหกรณ์การเกษตรปฏิรูปที่ดินหนองกอก จำกัด	สหกรณ์การเกษตรปฏิรูปที่ดินหนองกอก จำกัด	1,000	5 หมู่ที่ 7 ต.ป่าคาย อ.ทองแสนขัน	055-415321
27	สหกรณ์การเกษตรทองแสนขัน จำกัด	สหกรณ์การเกษตรทองแสนขัน จำกัด	500	185 หมู่ 9 ต.บ่อทอง อ.ทองแสนขัน (สำนักงานใหญ่) 101 หมู่ 3 ต.บ่อทอง อ.ทองแสนขัน (สำนักงานสาขา) 105 หมู่ 3 ต.บ่อทอง อ.ทองแสนขัน (สำนักงานสาขา)	055-418031

ที่	ชื่อประกอบพาณิชย์กิจ	รายชื่อผู้ประกอบการ	ความจุ (ตัน)	สถานที่ประกอบพาณิชย์กิจ	โทรศัพท์
28	กำไรพืช	นายทวย ชิงหอม	360	119 หมู่ 13 ต.ผักขวาง อ.ทองแสนขัน	081-9482265
29	บริษัท เรณู แสงเดือนพืชไร่ จำกัด	บริษัท เรณู แสงเดือนพืชไร่ จำกัด	2,000	151/1 หมู่ 1 ต.ป่าคาย อ.ทองแสนขัน (สำนักงานใหญ่) 156 หมู่ที่ 2 ต.บ่อทอง อ.ทองแสนขัน (สำนักงานสาขา)	081-9716645
30	กลุ่มเกษตรกรทำนาบ่อทอง	กลุ่มเกษตรกรทำนาบ่อทอง	300	102 ต.บ่อทอง อ.ทองแสนขัน	086-2006062
31	กลุ่มเกษตรกรทำนาหาดสองแคว	กลุ่มเกษตรกรทำนาหาดสองแคว	500	5/3 หมู่ที่ 4 ต.หาดสองแคว อ.ทองแสนขัน	081-7853974
32	โชคมาบุญลือ	นายสมควร มาบุญลือ		99 หมู่ที่ 4 ต.ป่าคาย อ.ทองแสนขัน	

ที่มา : สำนักงานพาณิชย์จังหวัดอุตรดิตถ์ ข้อมูล ณ 8 มิถุนายน 2564

17. ศูนย์เทคโนโลยีเกษตรและนวัตกรรม (Agritech and Innovation Center : AIC)

เพื่อเป็นแหล่งบริการเกษตรกรที่รวบรวมองค์ความรู้ทางด้านเทคโนโลยีและนวัตกรรมการเกษตร ศูนย์ AIC จังหวัดอุตรดิตถ์ มีความพร้อมในการถ่ายทอดองค์ความรู้จาก Innovation Catalog จำนวน 5 เรื่อง ได้แก่

1. การเพาะปลูกมะขามหวานระยะคาบหมูเชิงพาณิชย์

รายละเอียด : ปัญหาเรื่องมะขามมีการพักต้น มะขามต้นแก่ไม่ได้รับการตัดแต่งกิ่งทำสาว ทำให้ผลผลิตออกมาไม่สม่ำเสมอ มีปัญหาเรื่องแมลงศัตรูพืชรบกวน โดยเฉพาะหนอนคืบ และหนอนเจาะฝัก นอกจากนี้เมื่อมะขามถึงระยะเก็บเกี่ยวแล้ว ยังมีความเสี่ยงที่มะขามจะเกิดเชื้อราในฝัก ทำให้เกษตรกรมีความเสี่ยงที่จะสูญเสียรายได้ ปกติการแก้ปัญหาดังกล่าวต้องใช้วิธีการตัดแต่งหนัก แต่เกษตรกรไม่สนใจที่จะปฏิบัติเท่าที่ควร เนื่องจากจะทำให้ขาดรายได้ประมาณ 2-3 ปี ในระหว่างที่รอให้ต้นมะขามเจริญด้านกิ่งก้านอีกรอบ ดังนั้น จึงควรมีการส่งเสริมให้เกษตรกรเพาะปลูกมะขามหวานระยะคาบหมูเชิงพาณิชย์ เนื่องจาก ราคาผลผลิตสูงกว่ามะขามฝักสุกประมาณ 2-3 เท่า เพื่อทดแทนรายได้ที่หายไปและเป็นการสร้างห่วงโซ่คุณค่าใหม่ให้กับทรัพยากรพื้นถิ่นมะขามหวาน เทคโนโลยีด้านการจัดการดิน ธาตุอาหารพืช และต้นมะขาม ประกอบด้วย 4 เทคโนโลยี 1) เทคโนโลยีการวิเคราะห์ดิน เพื่อการจัดการดินอย่างถูกต้องและเหมาะสม 2) โปรแกรม ปุ๋ยรายแปลงอุตรดิตถ์ สำหรับให้คำแนะนำการจัดการดินตามผลวิเคราะห์ดิน ที่คิดค้นโดยห้องปฏิบัติการกลุ่มวิจัยดินและปุ๋ย คณะเกษตรศาสตร์ มหาวิทยาลัยราชภัฏอุตรดิตถ์ 3) การตัดแต่งกิ่ง เตรียมต้น 4) การใช้เอธิฟอนอย่างเหมาะสม

ประเภทผลงาน : องค์ความรู้

หมวดหมู่/Innovation Catalogue : บริหารจัดการ

ประเภท/รูปแบบของ Innovation Catalogue : เทคโนโลยีการเกษตร

นำไปใช้ประโยชน์ในการเกษตรด้าน : - พืช (มะขามหวาน)

สายการผลิตที่เกี่ยวข้อง :

- ต้นน้ำ-ก่อนการผลิต(Pre-Harvest) - ต้นน้ำ-การผลิต(Harvest)

ประโยชน์ที่ได้รับ :

- ลดต้นทุน - เพิ่มผลผลิตและคุณภาพ - เพิ่มมูลค่า - ลดความเสี่ยง

เจ้าของผลงาน : นางสาวพจนีย์ แสงมณี, นายเอกพล จันรุธ, นายวีระศักดิ์ จันทร์ชัย

2. การลดความเสียหายจากปัญหาช่อดอกแห้งในมะม่วงหิมพานต์

รายละเอียด : สาเหตุที่ผลผลิตของมะม่วงหิมพานต์ไม่ได้คุณภาพมาจาก สภาพดินที่ไม่ได้รับการบำรุงที่ถูกวิธี ความอุดมสมบูรณ์ของดินต่ำ ส่วนใหญ่เกษตรกรปลูกทิ้งไว้เพื่อรอเก็บผลผลิต การปลูกแบบไม่บำรุงรักษา และสภาพความแห้งแล้งในพื้นที่ ทำให้ตอนที่มะม่วงหิมพานต์ออกดอกมามากมี “อาการช่อดอกแห้ง ผสมเกสรไม่ติด ไม่สามารถพัฒนาเป็นผลมะม่วงหิมพานต์ได้” สำหรับส่วนที่พัฒนาเป็นผลได้ก็มีผลผลิตที่ไม่สมบูรณ์ มีขนาดเล็ก ไม่เป็นที่ต้องการของตลาด พบการระบาดของโรคและแมลงอันเกิดจากขาดการดูแลรักษาสวนมะม่วงหิมพานต์ และความแปรปรวนของสภาพอากาศ เทคโนโลยีด้านการจัดการดิน ธาตุอาหารพืช และต้นมะม่วงหิมพานต์ ประกอบด้วย 4 เทคโนโลยี 1) เทคโนโลยีการวิเคราะห์ดิน ด้วยชุดทดสอบดินอย่างง่าย เพื่อการจัดการดินอย่างถูกต้องและเหมาะสม 2) โปรแกรม ปุ๋ยรายแปลงอุดรดิตต์ สำหรับให้คำแนะนำการจัดการดินตามผลวิเคราะห์ดิน ที่คิดค้นโดยห้องปฏิบัติการกลุ่มวิจัยดินและปุ๋ย คณะเกษตรศาสตร์ มหาวิทยาลัยราชภัฏอุดรดิตต์ 3) การตัดแต่งกิ่ง เตรียมต้นมะม่วงหิมพานต์ การป้องกันกำจัดโรคและแมลง 4) การใช้ธาตุอาหารพืชที่คิดค้นโดยห้องปฏิบัติการกลุ่มวิจัยดินและปุ๋ย คณะเกษตรศาสตร์ มหาวิทยาลัยราชภัฏอุดรดิตต์

ประเภทผลงาน : องค์ความรู้

หมวดหมู่/Innovation Catalogue : บริหารจัดการ

ประเภท/รูปแบบของ Innovation Catalogue : เทคโนโลยีการเกษตร

นำไปใช้ประโยชน์ในการเกษตรด้าน : - พืช (การเพาะปลูกมะม่วงหิมพานต์คุณภาพ)

สายการผลิตที่เกี่ยวข้อง :

- ต้นน้ำ-ก่อนการผลิต(Pre-Harvest) - ต้นน้ำ-การผลิต(Harvest)
- กลางน้ำ

ประโยชน์ที่ได้รับ :

- ลดต้นทุน - เพิ่มผลผลิตและคุณภาพ - ลดความเสี่ยง

เจ้าของผลงาน : นางสาวพจนีย์ แสงมณี, นายธนดล แสงวลาภ

3. ชุดกำจัดก๊าซไฮโดรเจนซัลไฟด์ในก๊าซชีวภาพ

รายละเอียด : เป็นนวัตกรรมที่ใช้กำจัดก๊าซไฮโดรเจนซัลไฟด์ หรือก๊าซไข่เน่าในก๊าซชีวภาพ เพื่อลดอันตรายต่อสุขภาพผู้ใช้งาน และลดความเสียหายของเครื่องยนต์

ประเภทผลงาน : นวัตกรรม/เทคโนโลยี

หมวดหมู่/Innovation Catalogue : พลังงานทดแทน

ประเภท/รูปแบบของ Innovation Catalogue : เทคโนโลยีการเกษตร

นำไปใช้ประโยชน์ในการเกษตรด้าน :

- ปศุสัตว์ (สุกร (หมู), โค (วัว) นม)

สายการผลิตที่เกี่ยวข้อง :

- ปลายน้ำ

ประโยชน์ที่ได้รับ :

- ลดความเสี่ยง

เจ้าของผลงาน : เจษฎา มิ่งฉาย

4. ชุดกำจัดก๊าซไฮโดรเจนซัลไฟด์ในก๊าซชีวภาพ

รายละเอียด : เป็นนวัตกรรมที่ใช้กำจัดก๊าซไฮโดรเจนซัลไฟด์ หรือก๊าซไข่เน่าในก๊าซชีวภาพ เพื่อลดอันตรายต่อสุขภาพผู้ใช้งาน และลดความเสียหายของเครื่องยนต์

ประเภทผลงาน : นวัตกรรม/เทคโนโลยี

หมวดหมู่/Innovation Catalogue : พลังงานทดแทน

ประเภท/รูปแบบของ Innovation Catalogue : เทคโนโลยีการเกษตร

นำไปใช้ประโยชน์ในการเกษตรด้าน :

- ปศุสัตว์ (สุกร (หมู), โค (วัว) นม)

สายการผลิตที่เกี่ยวข้อง :

- ปลายน้ำ

ประโยชน์ที่ได้รับ :

- ลดความเสี่ยง

เจ้าของผลงาน : เจษฎา มิ่งฉาย

5. โรงเรือนเพาะเห็ดระบบปิดแบบใช้เทคโนโลยี

รายละเอียด : โรงเรือนเพาะเห็ดระบบปิดแบบใช้เทคโนโลยี เป็นโรงเรือนแบบอาคารปิดลักษณะองค์อาคารคอนกรีตเสริมเหล็ก มีการออกแบบองค์อาคารแต่ละส่วนเพื่อช่วยควบคุมสภาพแวดล้อม และใช้เทคโนโลยีควบคุมสภาพแวดล้อมภายในโรงเรือนให้เหมาะสมต่อการเจริญเติบโตของเห็ด การเพาะเห็ดนางฟ้าในโรงเรือนแบบปิด สามารถควบคุมโรคพืชได้ดีกว่าการเพาะในโรงเรือนทั่วไป ทำให้ไม่ต้องใช้ยาฆ่าแมลงในการเพาะปลูก

ประเภทผลงาน : นวัตกรรม/เทคโนโลยี

หมวดหมู่/Innovation Catalogue : โรงเรือนอัจฉริยะ

ประเภท/รูปแบบของ Innovation Catalogue : IoT

นำไปใช้ประโยชน์ในการเกษตรด้าน :

- พืช (เห็ดนางฟ้าภูฐาน)

สายการผลิตที่เกี่ยวข้อง :

- ต้นน้ำ-ก่อนการผลิต(Pre-Harvest)
- ต้นน้ำ-การผลิต(Harvest)

ประโยชน์ที่ได้รับ :

- ลดต้นทุน
- เพิ่มผลผลิตและคุณภาพ
- เพิ่มมูลค่า
- ลดความเสี่ยง

เจ้าของผลงาน : ผู้ช่วยศาสตราจารย์ศิวัตม์ กมลคุณานนท์, ผู้ช่วยศาสตราจารย์ ดร.นพรัตน์ ธรรมวงษา

18. ข้อมูลคนพิการที่ประกอบอาชีพเกษตรกร

อำเภอเมืองอุดรธานี		จำนวน (คน)	อำเภอพิชัย		จำนวน (คน)
1	ตำบลด่านนาขาม	1	1	ตำบลท่ามะเฟือง	2
2	ตำบลคิ่งตะเกา	1	2	ตำบลท่าสัก	5
3	ตำบลหาดจิว	4	3	ตำบลนายาง	1
4	ตำบลบ้านด่าน	2	4	ตำบลนาอิน	9
5	ตำบลถ้ำกลอง	1	5	ตำบลบ้านดารา	1
6	ตำบลขุนฝาง	1	รวม 18 คน		
7	ตำบลท่าเสา	1	อำเภอทองแสนขัน		จำนวน (คน)
8	ตำบลท่าอิฐ	1	1	ตำบลผักขวาง	1
9	ตำบลบ้านเกาะ	1	2	ตำบลป่าคาย	1
10	ตำบลป่าเช่า	1	3	ตำบลน้ำพี	3
11	ตำบลวังกะพี้	1	รวม 5 คน		
12	ตำบลวังดิน	1	อำเภอท่าปลา		จำนวน (คน)
13	ตำบลแสนตอ	1	1	ตำบลจirim	2
14	ตำบลจิ้งจาม	1	2	ตำบลท่าปลา	3
รวม 18 คน			3	ตำบลนางพญา	1
อำเภอลับแล		จำนวน (คน)	4	ตำบลผาเลือด	1
1	ตำบลทุ่งยั้ง	1	รวม 7 คน		
2	ตำบลฝายหลวง	1	อำเภอน้ำปาด		จำนวน (คน)
3	ตำบลแม่พูล	4	1	ตำบลห้วยมุ่น	1
4	ตำบลชัยภูมิพล	2	2	ตำบลท่าแฝก	2
5	ตำบลไผ่ล้อม	7	3	ตำบลเด่นเหล็ก	1
6	ตำบลศรีพนมมาศ	1	4	ตำบลน้ำไคร้	2
รวม 16 คน			รวม 6 คน		
อำเภอตรอน		จำนวน (คน)	รวมทั้งสิ้น 77 คน		
1	ตำบลบ้านแก่ง	1	ที่มา : สำนักงานพัฒนาสังคมและความมั่นคงของ มนุษย์จังหวัดอุดรธานี ข้อมูล ณ วันที่ 26 กรกฎาคม 66		
2	ตำบลวังแดง	3			
3	ตำบลน้ำอ่าง	2			
4	ตำบลข่อยสูง	1			
รวม 7 คน					

19. TP MAP ระบบบริหารจัดการข้อมูลการพัฒนาคนแบบชี้เป้า (Thai People Map and Analytics Platform)

อำเภอ	ครัวเรือนที่มีปัญหา	คนที่มีสภาพปัญหา	ครัวเรือนย้ายที่อยู่	คร.ที่มีสมาชิกคนเดียว/เสียชีวิต	อาชีพ/ครัวเรือน			
					เกษตรกร	รับจ้าง	ค้าขาย	อื่นๆ
เมืองอุดรธานี	569	1,690	14	0	178	60	80	251
ตรอน	609	4,210	1	1	168	125	29	249
ท่าปลา	1,138	4,309	0	0	473	385	52	228
น้ำปาด	250	1,012	0	0	161	61	28	0
ฟากท่า	5	5	0	0	1	0	1	3
บ้านโคก	133	220	0	0	87	17	0	29
พิชัย	808	2,392	0	0	492	486	97	1,317
ลับแล	361	1,218	6	1	134	159	42	26
ทองแสนขัน	59	158	0	0	19	13	3	24
รวม	3,932	15,214	21	2	1,713	1,306	332	2,127

19.1 TP MAP ระบบบริหารจัดการข้อมูลการพัฒนาคนแบบชี้เป้า แบบสรุปครัวเรือน จำแนกรายมิติ

อำเภอ	จำแนกรายมิติ																	
	มิติสุขภาพ						มิติความเป็นอยู่						มิติการศึกษา					
	คร	คน	สงเคราะห์		พัฒนาได้		คร	คน	สงเคราะห์		พัฒนาได้		คร	คน	สงเคราะห์		พัฒนาได้	
			คร	คน	คร	คน			คร	คน	คร	คน			คร	คน		
เมืองอุดรธานี	93	194	2	2	91	192	48	132	16	30	32	102	76	298	3	12	74	290
ตรอน	91	253	5	8	86	245	86	246	18	49	68	197	97	360	3	9	94	351
ท่าปลา	101	284	1	5	101	284	189	585	5	12	184	573	193	729	0	0	193	729
น้ำปาด	71	170	10	31	62	140	12	42	10	37	2	5	57	244	6	22	51	222
ฟากท่า	1	1	0	0	1	1	0	0	0	0	0	0	0	0	0	0	0	0
บ้านโคก	33	41	0	0	33	41	30	70	7	10	23	60	43	49	0	0	43	49
พิชัย	72	200	3	5	69	195	95	265	13	22	82	243	96	345	7	22	89	323
ลับแล	164	444	5	10	159	434	64	193	8	19	58	174	25	85	1	2	24	83
ทองแสนขัน	3	4	2	3	1	1	1	3	1	3	0	0	5	16	5	16	0	0
รวม	629	1,591	28	64	603	1,533	525	1,536	78	182	449	1,354	592	2,126	25	83	568	2,047

19.2 TPMAP ระบบบริหารจัดการข้อมูลการพัฒนาคนแบบชี้เป้า แบบสรุปครัวเรือน จำแนกรายมิติ

อำเภอ	จำแนกรายมิติ																	
	มิติรายได้						มิติการเข้าถึงบริการภาครัฐ						มิติอื่น ๆ					
	คร	คน	สงเคราะห์		พัฒนาได้		คร	คน	สงเคราะห์		พัฒนาได้		คร	คน	สงเคราะห์		พัฒนาได้	
			คร	คน	คร	คน			คร	คน	คร	คน			คร	คน	คร	คน
เมืองอุดรธานี	339	1,013	244	728	96	291	1	4	0	0	1	4	12	47	0	0	0	0
ตรอน	386	1,216	42	103	344	1,113	0	0	0	0	0	0	10	30	1	2	9	28
ท่าปลา	820	2,655	18	47	804	2,611	2	5	0	0	2	5	15	51	0	0	15	51
น้ำปาด	149	454	38	96	111	358	24	90	1	3	23	87	4	12	1	2	3	10
ฟากท่า	4	4	3	3	1	1	0	0	0	0	0	0	3	3	3	3	0	0
บ้านโคก	36	66	11	20	25	46	0	0	0	0	0	0	0	0	0	0	0	0
พิชัย	542	1,575	45	104	497	1,471	3	8	1	3	2	5	0	0	0	0	0	0
ลับแล	157	496	22	69	135	427	0	0	0	0	0	0	18	52	0	0	18	52
ทองแสนขัน	50	135	39	103	11	32	0	0	0	0	0	0	0	0	0	0	0	0
รวม	2,483	7,614	462	1,273	2,024	6,350	30	107	2	6	28	101	62	195	5	7	45	141

ที่มา : สำนักงานพัฒนาชุมชนจังหวัดอุดรธานี ข้อมูล ณ วันที่ 12 พฤษภาคม 2565

20. สถานการณ์ภัยต่างๆ

20.1 สถานการณ์ภัยแล้ง

สถานการณ์ภัยแล้งในรอบ 3 ปีที่ผ่านมา

ปี พ.ศ. 2561 ไม่มีพื้นที่ประสบภัย

ปี พ.ศ. 2562 มีพื้นที่ประสบภัยแล้ง จำนวน 5 อำเภอ 20 ตำบล 150 หมู่บ้าน ราษฎรได้รับผลกระทบ 26,534 ครัวเรือน 68,871 คน

ปี พ.ศ. 2563

พื้นที่ประสบภัยแล้ง จำนวน 5 อำเภอ 20 ตำบล 146 หมู่บ้าน ราษฎรได้รับผลกระทบ 22,651 ครัวเรือน 54,176 คน พื้นที่การเกษตรได้รับความเสียหาย

- พืชไร่ 290 ไร่

- พืชสวน 18,470.50 ไร่

พื้นที่ประสบภัยแล้ง (ฝนแล้ง) จำนวน 3 อำเภอ 10 ตำบล 78 หมู่บ้าน ราษฎรได้รับผลกระทบ 13,523 ครัวเรือน 31,678 คน พื้นที่การเกษตรได้รับความเสียหาย

- นาข้าว 66,255 ไร่

- พืชไร่ 5,780 ไร่

- พืชสวน 70 ไร่

ปี พ.ศ. 2564 - ไม่มีพื้นที่ประสบภัย

ปี พ.ศ. 2565 - ไม่มีพื้นที่ประสบภัย

ที่มา : สำนักงานป้องกันและบรรเทาสาธารณภัยจังหวัดอุดรธานี

20.2 สถานการณ์อุทกภัย

อุทกภัย หมายถึง เหตุการณ์ที่มีน้ำท่วมพื้นดินสูงกว่าระดับปกติ ซึ่งมีสาเหตุจากมีปริมาณน้ำฝนมาก จนทำให้มีปริมาณน้ำส่วนเกินมาเติมปริมาณน้ำผิวดินที่มีอยู่ตามสภาพปกติ จนเกินขีดความสามารถ การระบายน้ำของแม่น้ำ ลำคลอง และยังมีสาเหตุมาจากการกระทำของมนุษย์ โดยการปิดกั้นการไหลของน้ำตามธรรมชาติ ทั้งเจตนาและไม่เจตนา จนเป็นอันตรายต่อชีวิตทรัพย์สินของประชาชนและสิ่งแวดลอม ทำให้เกิดน้ำท่วมขัง/น้ำล้นตลิ่ง และน้ำท่วมฉับพลัน (Flash Flood)

1) สถิติการเกิดอุทกภัยย้อนหลัง ตารางสถิติอุทกภัยจังหวัดอุดรธานีย้อนหลัง 3 ปี (พ.ศ. 2563-2565)

ปี พ.ศ.	จำนวนครั้งที่เกิดภัย (ครั้ง)	จำนวนครัวเรือนที่ประสบภัย (ครัวเรือน)	พื้นที่ประสบภัย (อำเภอ)	พื้นที่ประสบภัย (ตำบล)	พื้นที่ประสบภัย (หมู่บ้าน)	ความเสียหาย / ผลกระทบ
2563	9	5,114	9	47	355	พืชไร่ 3,369 ไร่ พืชสวน 930 ไร่ นาข้าว 8,591 ไร่ เปิด 50 ตัว กระบือ 13 ตัว สุกร 10 ตัว บ่อปลา 171 บ่อ พืชผักอื่นๆ 58.50 ไร่ - ถนน 71 สาย สะพาน 8 แห่ง พนังกั้นน้ำ 3 แห่ง ฝาย 19 แห่ง บล็อกคอนกรีต 2 แห่ง ท่อลอดเหลี่ยม 2 แห่ง คลองน้ำธรรมชาติ 2 แห่ง คอสะพาน 6 แห่ง ท่อระบายน้ำ 4 แห่ง คลอง 4 แห่ง ทานบดินกั้นน้ำ 1 แห่ง ลำเหมือง 2 แห่ง สปิลเวย์ อ่างเก็บน้ำ 1 แห่ง คสล. 1 แห่ง ตลิ่ง 4 แห่ง คันดิน 1 แห่ง
2564	8	314	5	12	35	พืชไร่ 635 ไร่, นาข้าว 1,711 ไร่ ถนน 4 สาย, ฝาย 1 แห่ง คสล. 1 แห่ง ตลิ่ง 4 แห่ง คันดิน 1 แห่ง
2565	27	9,019	9	45	495	บ้านพักอาศัย 1,393 หลัง, นา ข้าว 28,272 ไร่, พืชไร่ 13,790 ไร่, พืชสวน 577 ไร่, นาข้าว 28,272 ไร่ เปิด 833 ตัว, สุกร 19 ตัว, โค 11 ตัว, บ่อปลา 362 บ่อ, ถนน 183 สาย, สะพาน 12 แห่ง, คอสะพาน 26 แห่ง, อ่างเก็บน้ำ 2 แห่ง, ตลิ่ง 2 แห่ง, ตลิ่งคลองห้วย 2 แห่ง, คลองส่งน้ำ 1 แห่ง, ท่อประปา 2 จุด, ประปาหมู่บ้าน 1 แห่ง, ประปาภูเขา 1 แห่ง, พนังกั้นน้ำ ตลิ่ง 1 ช่อง ฝาย 61 แห่ง, ลำเหมือง 5 แห่ง, ทรัพย์สินทางราชการ 1 แห่ง, สถานที่ราชการ 4 แห่ง, รั้วคอนกรีตโรงเรียน 2 แห่ง, รถยนต์ 3 คัน, วัด 2 แห่ง

2) พื้นที่เสี่ยงอุทกภัยในลักษณะต่างๆ



2.1) พื้นที่เสี่ยงภัยดินถล่ม จำนวน 25 ตำบล ได้แก่ ต.บ้านด่านนาขาม ต.วังดิน ต.แสนตอ ต.ถ้ำฉลอง ต.น้ำริด ต.ขุนฝาง ต.น้ำหมัน ต.ผาเลือด ต.หาดลำา ต.จริม ต.นางพญา ต.ท่าปลา ต.แม่พูล ต.ฝายหลวง ต.นานกกก ต.บ้านฝาย ต.เด่นเหล็ก ต.น้ำไผ่ ต.หัวยมูน ต.ท่าแฝก ต.ปากท่า ต.สองคอน ต.ม่วงเจ็ดต้น ต.บ่อเบี้ย และ ต.บ่อทอง

2.2) พื้นที่เสี่ยงภัยน้ำป่าไหลหลาก จำนวน 32 ตำบล ได้แก่ ต.แสนตอ ต.วังดิน ต.จี้วาม ต.บ้านด่านนาขาม ต.ถ้ำฉลอง ต.น้ำริด ต.ท่าเสา ต.ผาจุก ต.บ้านด่าน ต.ท่าปลา ต.หาดลำา ต.น้ำหมัน ต.ผาเลือด ต.จริม ต.ร่วมจิต ต.ชัยจุมพล ต.ทุ่งยั้ง ต.ฝายหลวง ต.แสนตอ ต.บ้านฝาย ต.ปากท่า ต.สองคอน ต.บ้านเสี้ยว ต.สองห้อง ต.นาขุม ต.ม่วงเจ็ดต้น ต.บ่อเบี้ย ต.บ้านโคก ต.ป่าคาย ต.ฝักขวง ต.น้ำพี และ ต.บ่อทอง

2.3) พื้นที่เสี่ยงภัยน้ำล้นตลิ่ง น้ำท่วมขัง จำนวน 30 ตำบล ต.บ้านเกาะ ต.ป่าเช่า ต.คิ่งตะเกา ต.วังกะพี้ ต.หาดกรวด ต.ท่าเสา ต.จี้วาม ต.บ้านด่าน ต.หาดจิว ต.ผาเลือด ต.ชัยจุมพล ต.ไผ่ล้อม ต.ทุ่งยั้ง ต.ด่านแม่คำมัน ต.ในเมือง ต.บ้านดารา ต.ไร่อ้อย ต.ท่าสัก ต.คอรุม ต.บ้านหม้อ ต.ท่ามะเพ็ญเอง ต.บ้านโคก ต.พญาแมน ต.นาอิน ต.นายาง ต.วังแดง ต.บ้านแก่ง ต.หาดสองแคว ต.น้ำอ่าง และ ต.ข่อยสูง

ที่มา : สำนักงานป้องกันและบรรเทาสาธารณภัยจังหวัดอุตรดิตถ์ ข้อมูล ณ วันที่ 14 มิถุนายน 2564

3) สรุปสถานการณ์การเกิดจุดค่าความร้อน (Hotspot) ในพื้นที่จังหวัดอุตรดิตถ์ ปี 2566

ตามที่กระทรวงเกษตรและสหกรณ์ ได้กำหนดแนวทางป้องกันและแก้ไขปัญหาการเผาในพื้นที่เกษตรกรรม ปี 2565/66 เพื่อเตรียมการป้องกันและแก้ไขปัญหาการเผาในพื้นที่เกษตรกรรม ปี 2565/66 และมอบหมายเกษตรและสหกรณ์จังหวัด ในฐานะประธานศูนย์ติดตามและแก้ไขปัญหาภัยพิบัติด้านการเกษตรจังหวัด ดำเนินการบูรณาการร่วมกับส่วนราชการทั้งภายในและภายนอกสังกัดกระทรวงเกษตรและสหกรณ์ ในการเฝ้าระวัง ติดตามสถานการณ์ที่ส่งผลกระทบต่อการศึกษา โดยกำหนดหน่วยงานในสังกัดกระทรวงเกษตรและสหกรณ์ในพื้นที่ เป็นหน่วยงานรับผิดชอบหลักในการดำเนินการร่วมกับหน่วยงานต่าง ๆ ตามหลักการ "แบ่งคน แบ่งพื้นที่ แบ่งทรัพยากร" ดังนี้

- 1) พื้นที่ในเขตชลประทาน ให้สำนักงานชลประทาน และโครงการชลประทานจังหวัด เป็นหน่วยงานรับผิดชอบหลัก
- 2) พื้นที่นอกเขตชลประทาน ให้สำนักงานเกษตรจังหวัดและสถานีพัฒนาที่ดินจังหวัด เป็นหน่วยงานรับผิดชอบหลัก
- 3) พื้นที่ในเขตปฏิรูปที่ดิน ให้สำนักงานการปฏิรูปที่ดินจังหวัด เป็นหน่วยงานรับผิดชอบหลัก
- 4) พื้นที่ในเขตนิคมสหกรณ์ ให้สำนักงานสหกรณ์จังหวัด เป็นหน่วยงานรับผิดชอบหลัก

สำนักงานเกษตรและสหกรณ์จังหวัดอุดรดิตถ์ ขอรายงานสถานการณ์การเกิดจุดค่าความร้อน (Hotspot) ตั้งแต่วันที่ 1 มกราคม – 31 พฤษภาคม 2566 ในพื้นที่จังหวัดอุดรดิตถ์ เกิดจุดค่าความร้อน (Hotspot) ทั้งหมดจำนวน 5,716 จุด (จากระบบดาวเทียม VIIRS)

1. พื้นที่ป่า จำนวน 4,930 จุด
2. พื้นที่ชุมชนและอื่นๆ จำนวน 258 จุด
3. พื้นที่ริมทางหลวง จำนวน 22 จุด
4. พื้นที่การเกษตร จำนวน 505 จุด แบ่งเป็น

4.1 ส.ป.ก. จำนวน 221 จุด

4.2 นอกเขตชลประทาน จำนวน 271 จุด

4.3 ในเขตชลประทาน จำนวน 13 จุด

4.4 ในเขตนิคมสหกรณ์ จำนวน - จุด

อำเภอ	จุดค่าความร้อน (Hotspot) ปี 2566										
	พื้นที่ป่า	ชุมชนและอื่นๆ	ริมทางหลวง	พื้นที่เกษตรกรรม						รวมทั้งหมด	ร้อยละ
				สปก.	นอกเขต (ขป.)	ในเขต (ขป.)	นิคมสหกรณ์	รวม	ร้อยละ		
เมือง	158	14	1	63	36	6	-	105	20.79	278	4.86
ทองแสนขัน	562	21	8	58	31	-	-	89	17.62	680	11.90
พิชัย	133	36	3	34	53	-	-	87	17.23	259	4.53
น้ำปาด	1,966	63	4	21	62	-	-	83	16.44	2,116	37.02
ดرون	16	4	2	16	24	-	-	40	7.92	62	1.08
พากทำ	644	43	-	3	25	-	-	28	5.54	715	12.51
ลับแล	41	29	1	5	19	4	-	28	5.54	99	1.73
ท่าปลา	751	47	3	1	20	3	-	24	4.75	825	14.43
บ้านโคก	660	1	-	20	1	-	-	21	4.16	682	11.93
รวม	4,931	258	22	221	271	13	-	505	100	5,716	100

โดยอำเภอที่มีจำนวนจุดค่าความร้อน (Hotspot) ในพื้นที่เกษตรสูงสุด 3 อันดับแรก ได้แก่ อำเภอเมืองฯ 105 จุด (ร้อยละ 20.79) อำเภอทองแสนขัน 89 จุด (ร้อยละ 17.62) และอำเภอพิชัย 87 จุด (ร้อยละ 17.23)

โดยเมื่อเทียบกับปี 2565 เพิ่มขึ้นจำนวน 280 จุด (ร้อยละ 124.44)

ที่มา : สำนักงานเกษตรและสหกรณ์จังหวัดอุดรดิตถ์ ข้อมูล ณ วันที่ มิถุนายน 2566

21. การช่วยเหลือเกษตรกร

21.1 กองทุนหมุนเวียนเพื่อการกู้ยืมแก่เกษตรกรและผู้ยากจน

กองทุนหมุนเวียนเพื่อการกู้ยืมแก่เกษตรกรและผู้ยากจน มีวัตถุประสงค์เพื่อให้ความช่วยเหลือแบ่งออกเป็น 3 กรณี ได้แก่

- กรณีที่ 1 การขอกู้ยืมเงินเพื่อปลดปล่อยหนี้สินหรือซื้อที่ดินคืน
- กรณีที่ 2 การขอกู้ยืมเงินเพื่อซื้อที่นาเช่า
- กรณีที่ 3 การขอกู้ยืมเงินเพื่อการประกอบอาชีพ

จังหวัดอุดรธานี มีลูกหนี้กองทุนหมุนเวียนเพื่อการกู้ยืมแก่เกษตรกรและผู้ยากจน ตั้งแต่วันที่ 1 มกราคม 2534 จนถึง 31 พฤษภาคม 2566 ที่ได้รับการอนุมัติกู้ยืมจากกองทุนทั้งหมด 88 ราย เป็นจำนวนเงิน 26,776,678 บาท จำนวนที่ดินที่ช่วยเหลือเนื้อที่ทั้งหมด 1,109 ไร่ 1 งาน 25.4 ตารางวา โดยปัจจุบันปิดบัญชีไปแล้ว 69 ราย คงเหลือ 19 ราย จำนวนเงิน 7,785,724.54 บาท โดยแยกรายอำเภอ ดังนี้

อำเภอ	ลูกหนี้ปกติ (ราย)	ลูกหนี้ค้างชำระ 1-3 ปี (ราย)	ลูกหนี้ค้างชำระเกินกว่า 3-5 ปี (ราย)	ลูกหนี้ค้างชำระเกินกว่า 5 ปี (ราย)	ลูกหนี้ถูกดำเนินคดี (ราย)	รวมลูกหนี้ทั้งหมด (ราย)
เมืองอุดรธานี	4	2	1	-	-	7
พิชัย	4	2	-	1	-	7
ตรอน	-	-	-	-	1	1
ทองแสนขัน	-	-	-	1	-	1
ลับแล	1	-	-	1	-	2
น้ำปาด	1	-	-	-	-	1
รวม	10	4	1	3	1	19

ที่มา : สำนักงานเกษตรและสหกรณ์จังหวัดอุดรธานี ข้อมูล ณ วันที่ 31 พฤษภาคม 2566

21.2 สำนักงานกองทุนฟื้นฟูและพัฒนาเกษตรกร สาขาอุดรธานี

ประเภท	จำนวนเกษตรกร	ข้อมูลหนี้สินเกษตรกร
ประเภทที่ 1 หนี้สินที่เกิดจากโครงการส่งเสริมของภาครัฐ	-	-
ประเภทที่ 2 หนี้สินที่เกิดจากการกู้ยืมเงินจากสถาบันเกษตรกร	5,029 ราย	628,471,501.99 บาท
ประเภทที่ 3 หนี้สินที่เกิดจากการกู้ยืมเงินของสถาบันการเงินหรือนิติบุคคลอื่น	3,712 ราย	819,574,572.72 บาท
รวม	8,741 ราย	1,448,046,074.71 บาท

ที่มา : สำนักงานกองทุนฟื้นฟูและพัฒนาเกษตรกร สาขาอุดรธานี

22. บทวิเคราะห์ BCG Model ของจังหวัดอุดรธานี โดยสำนักงานเศรษฐกิจการเกษตร ที่ 2 พิษณุโลก

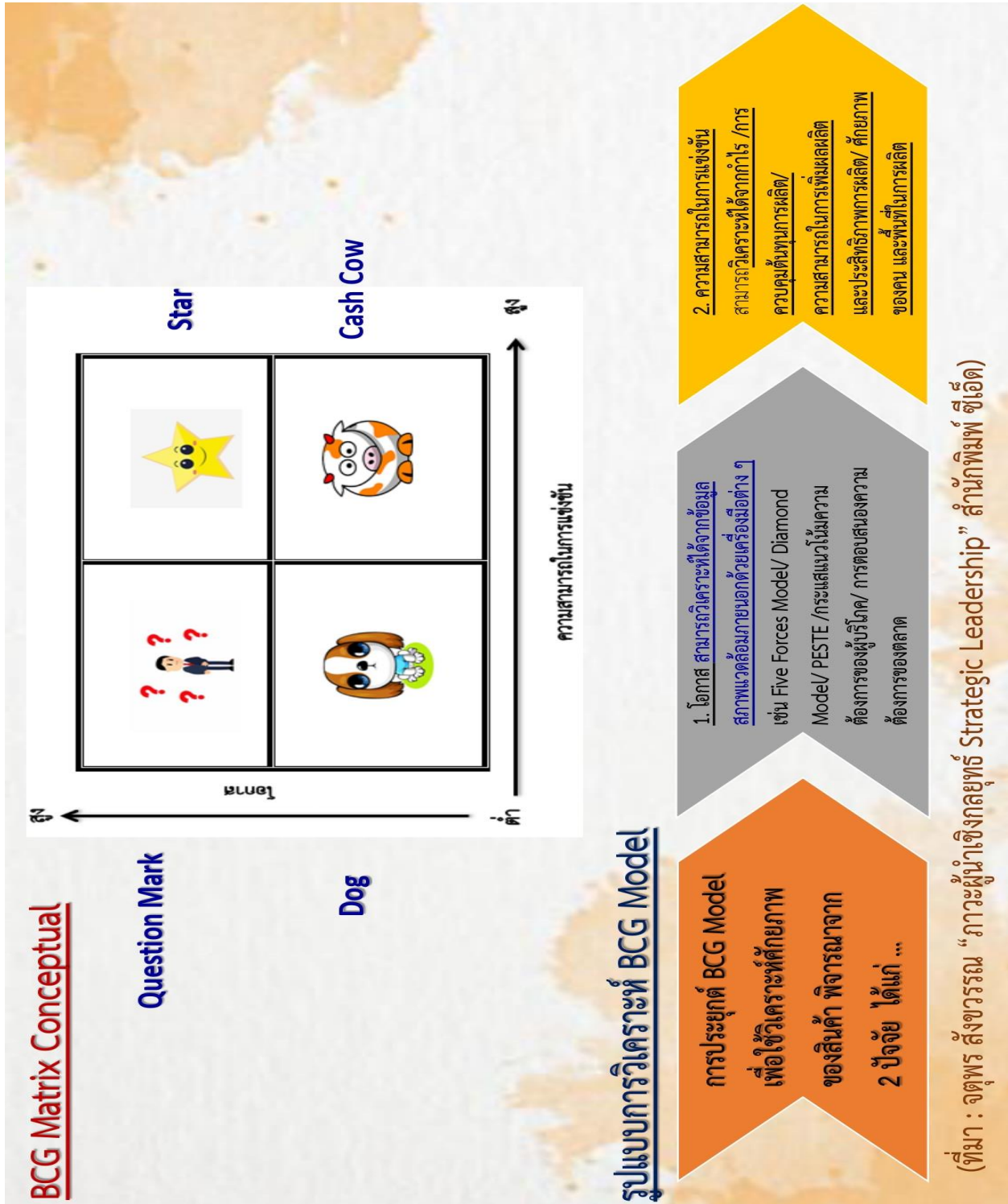

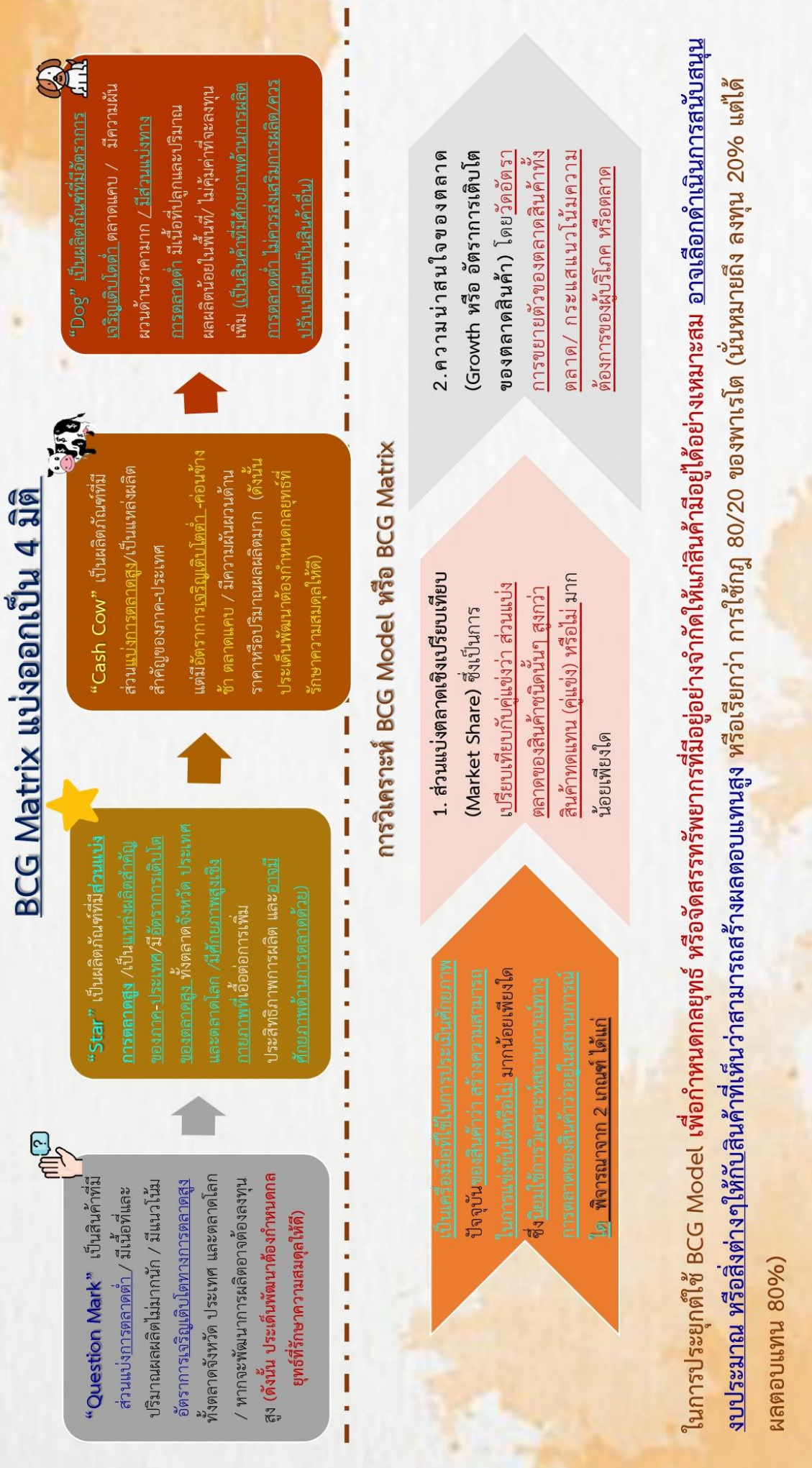

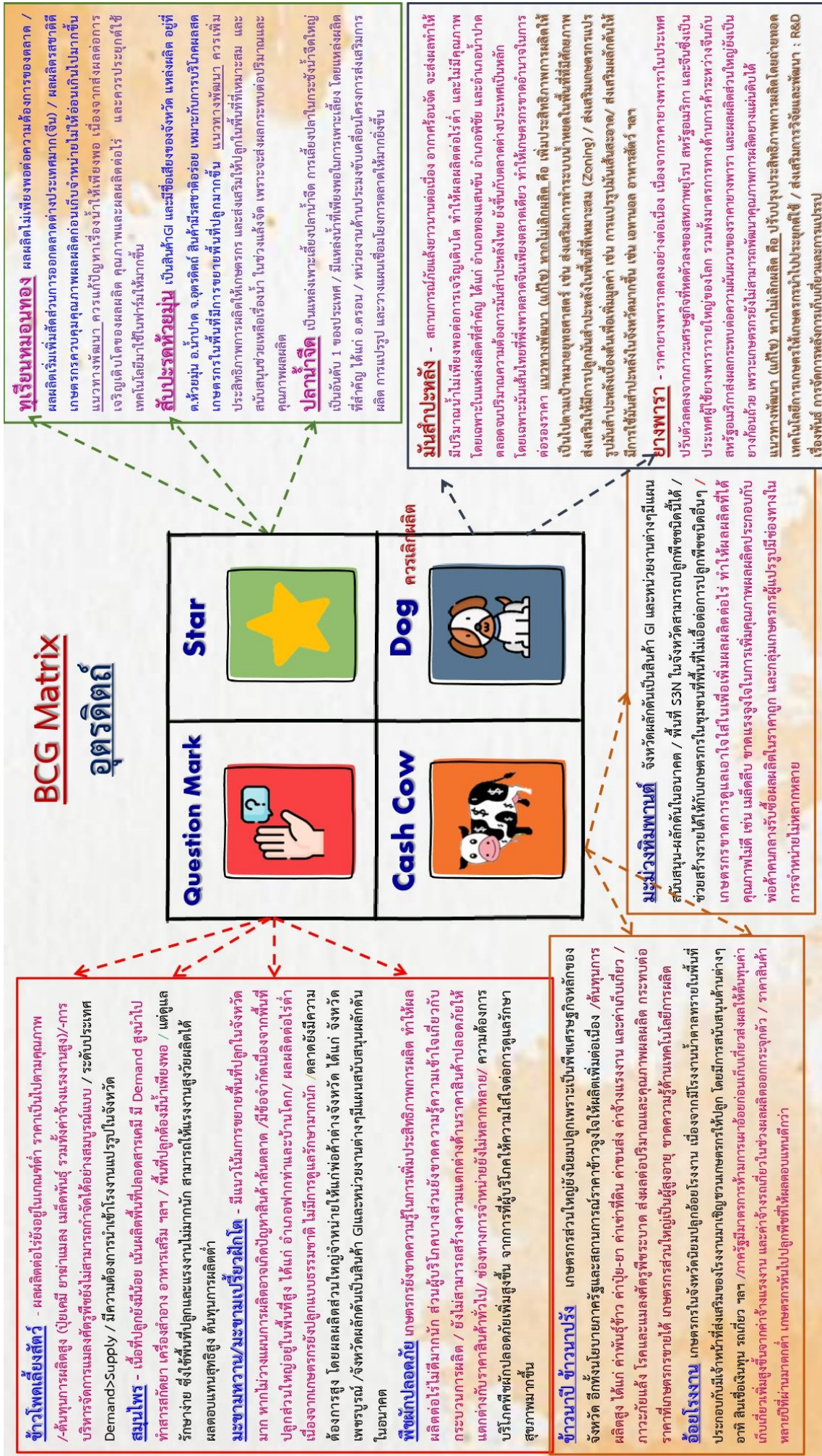

ภาคผนวก

1. เทคโนโลยีระบบสูบน้ำพลังงานแสงอาทิตย์ 3 kW

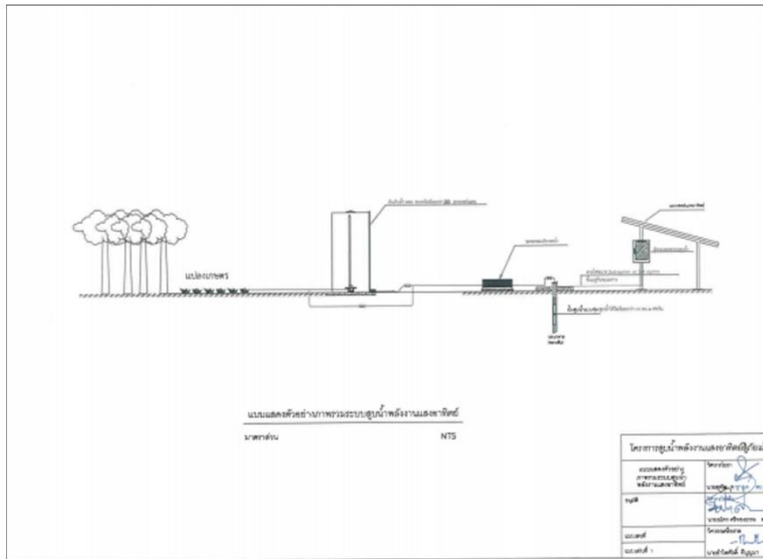

ส่วนประกอบหลัก

1. แผงโซลาร์เซลล์ ขนาด 250 W จำนวน 16 แผง
2. ระบบควบคุมพร้อมอุปกรณ์และสายไฟฟ้า
3. ปั๊มแบบจุ่ม
4. มาตรการัดน้ำ
5. ถังเก็บน้ำคอนกรีต
6. ระบบท่อส่งน้ำ

งบประมาณ 520,000 บาท

2. เทคโนโลยีสถานีสูบน้ำด้วยไฟฟ้าจากพลังงานแสงอาทิตย์ 100 kW

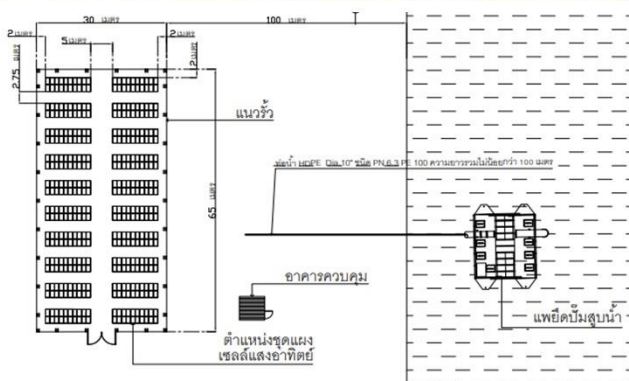
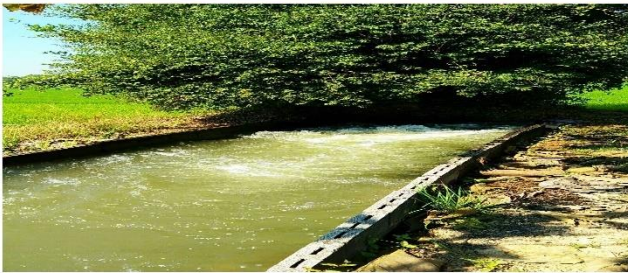

ส่วนประกอบหลัก

1. แผงโซลาร์เซลล์ ขนาด 250 W จำนวน 400 แผง
2. โครงสร้างรับแผง
3. ระบบควบคุมพร้อมอุปกรณ์และสายไฟฟ้า
3. ใช้พื้นที่ประมาณ 1 ไร่

งบประมาณ 5,500,000 บาท

3. เทคโนโลยีรถสูบน้ำพลังงานแสงอาทิตย์แบบเคลื่อนที่ขนาด 2.4 หรือ 3.6 kW

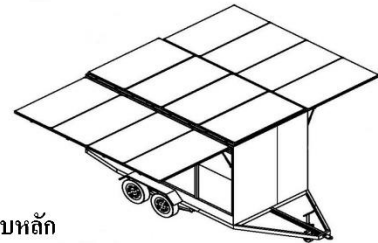
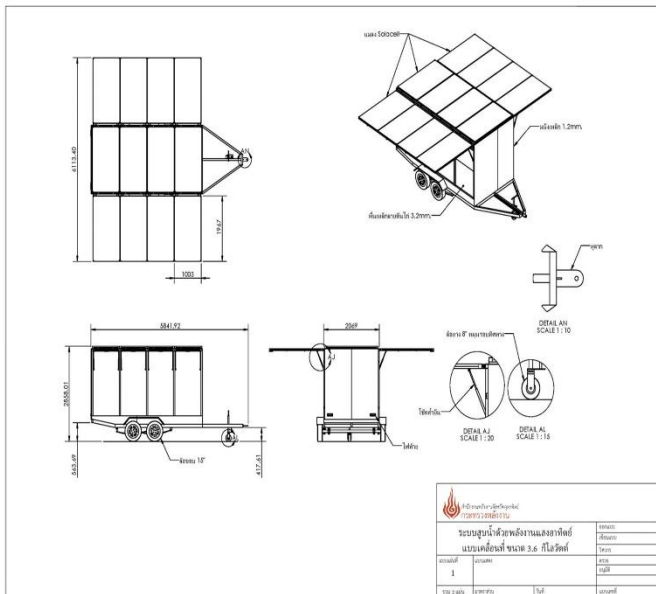

ส่วนประกอบหลัก

1. แผงโซลาร์เซลล์ ขนาด 300 W จำนวน 8 แผง
2. ระบบควบคุมพร้อมอุปกรณ์และสายไฟฟ้า
4. มอเตอร์
3. ท่อสูบน้ำขนาด หรือ ปุ่มแบบจุ่ม หรือปุ่มหยอโข่ง
4. โครงสร้างรถลากจูง

งบประมาณ 350,000 บาท

4. เทคโนโลยีรถสูบน้ำพลังงานแสงอาทิตย์ขนาด 1 แรงม้า

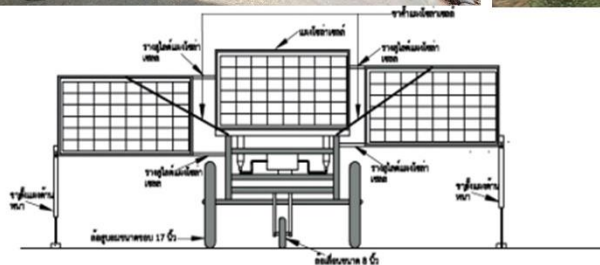

ส่วนประกอบหลัก

1. แผงโซลาร์เซลล์ ขนาด 320 W จำนวน 3 แผง
2. ระบบควบคุมพร้อมอุปกรณ์และสายไฟฟ้า
4. มอเตอร์
3. ปุ่มหยอโข่ง ขนาด 1 นิ้ว
4. โครงสร้างรถลากจูง

งบประมาณ 45,000 บาท

6. เทคโนโลยีระบบผลิตไฟฟ้าพลังงานแสงอาทิตย์ 10.24 kW

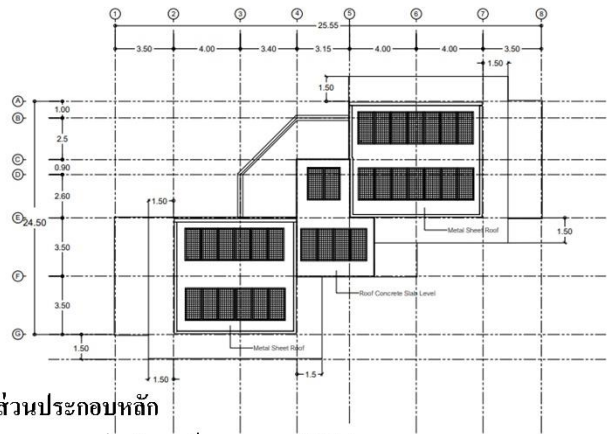

ส่วนประกอบหลัก

1. แผงโซลาร์เซลล์ ขนาด 320 W จำนวน 32 แผง
2. โครงสร้างรับแผง
3. ระบบควบคุมพร้อมอุปกรณ์และสายไฟฟ้า

ใช้พื้นที่ประมาณ 64 ตารางเมตร
งบประมาณ 500,000 บาท

7. ตัวอย่างเทคโนโลยี ระบบอบแห้งพลังงานแสงอาทิตย์ขนาด 3X4 เมตร

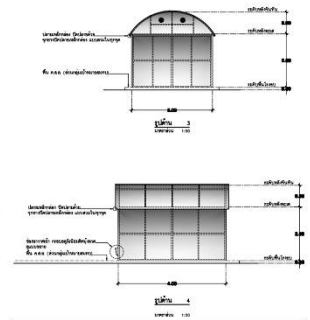
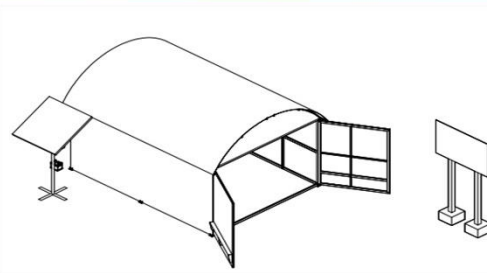

ส่วนประกอบหลัก

1. โครงสร้างโรงอบ
2. แผ่นโพลีคาร์บอเนตเคลือบสารกันยูวี หนา 6 มม.
3. ชั้นตาก
4. ช่องอากาศเข้า - ออก
5. พัดลมดูดอากาศ 8 นิ้ว
6. แผงโซลาร์เซลล์ ขนาด 100 W จำนวน 1 แผง
7. ระบบควบคุมพร้อมอุปกรณ์ สายไฟฟ้า และแบตเตอรี่

งบประมาณ 130,000 บาท

8. เทคโนโลยีระบบบอบแห้งพลังงานแสงอาทิตย์ขนาด 2x2 เมตร

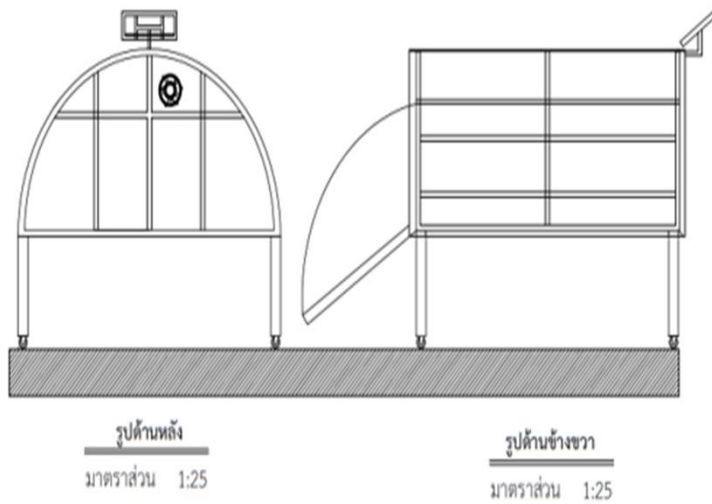

ส่วนประกอบหลัก

1. โครงสร้างโรงอบ
2. แผ่นโพลีคาร์บอเนตเคลือบสารกันยูวี หนา 6 มม.
3. ชั้นตาก
4. ช่องอากาศเข้า - ออก
5. พัดลมดูดอากาศ 8 นิ้ว
6. แผงโซลาร์เซลล์ ขนาด 100 W จำนวน 1 แผง
7. ระบบควบคุมพร้อมอุปกรณ์ สายไฟฟ้า และแบตเตอรี่
งบประมาณ 20,000 บาท

9. เทคโนโลยีเตาเผาถ่านขนาด 200 ลิตร

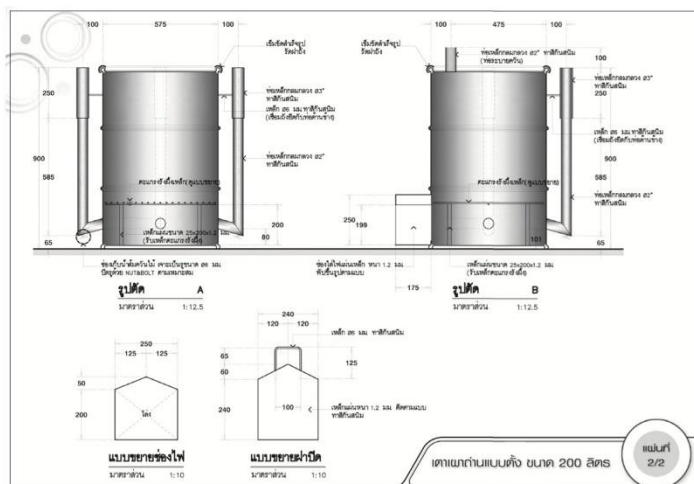

งบประมาณ 3,000 บาท



10. เทคโนโลยี เตาเผาขยะลดควัน

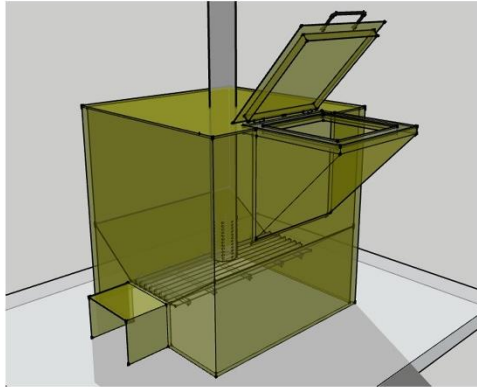

งบประมาณ 15,000 บาท



11. เทคโนโลยีเตาชีวมวล

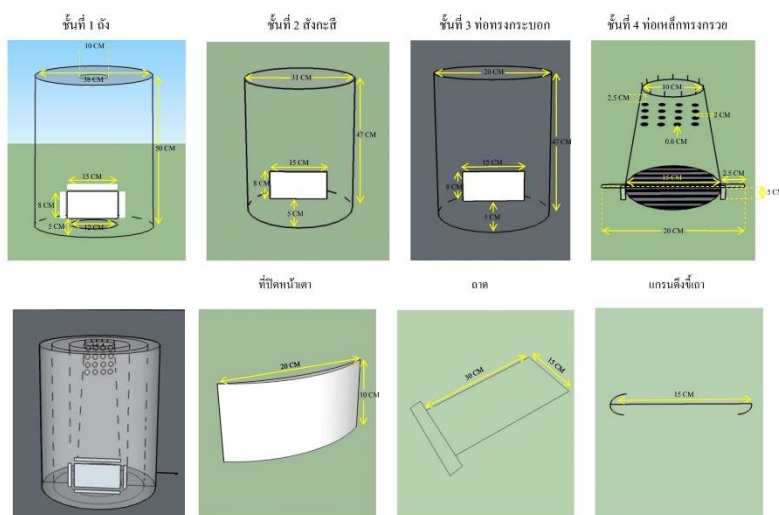

งบประมาณ 3,500 บาท

12. เทคโนโลยี เตาย่างไร้ควัน

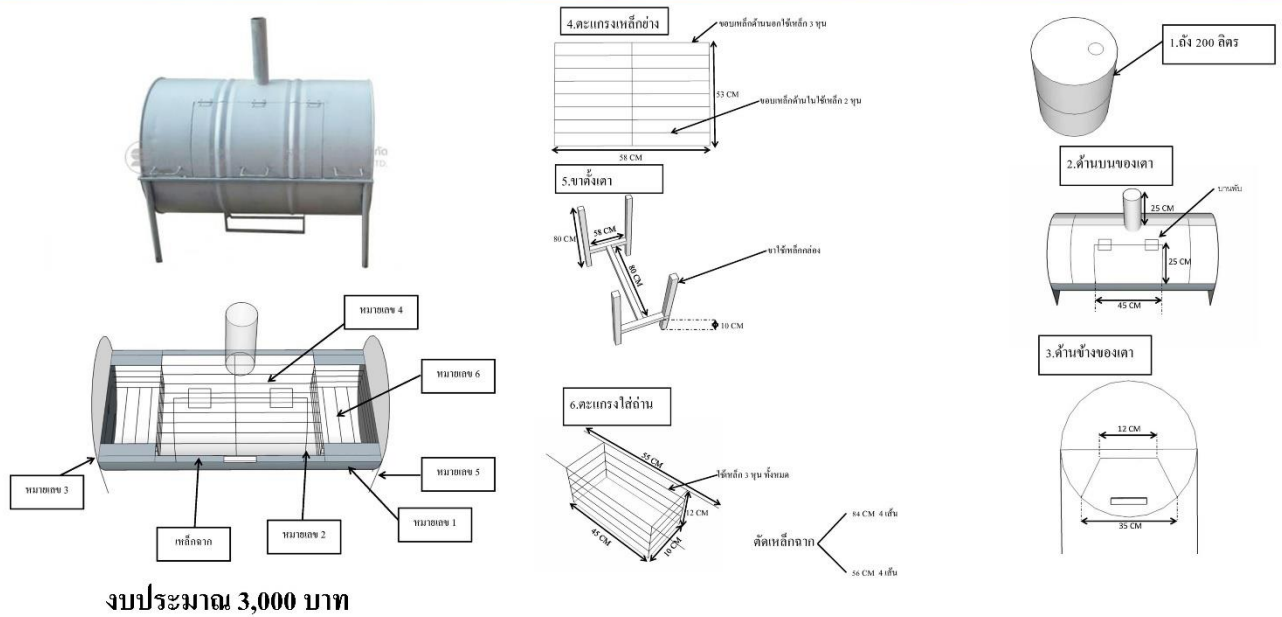

งบประมาณ 3,000 บาท

13 เทคโนโลยี บ่อหมักก๊าซชีวภาพ

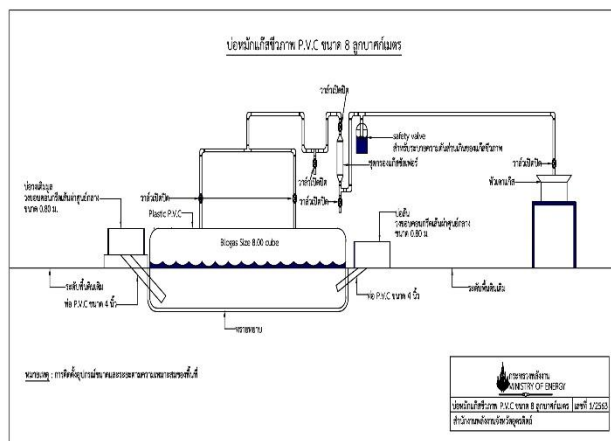

งบประมาณ 15,000 บาท

อุปกรณ์บ่อหมักก๊าซชีวภาพ ขนาด 6 คิว

1. วงบ่อคอนกรีต ขนาดความกว้าง 80 ซม. สูง 40 ซม. จำนวน 2 บ่อ
2. ถัง PVC ขนาด 6 ล.บ.ม หนา 0.5 มม.
3. ท่อ PVC ขนาด 4 นิ้ว ยาว 1 ม. จำนวน 2 เส้น
4. ท่อ 6 หุน ลด 4 หุน จำนวน 1 อัน
5. ข้อต่อ 90 ขนาด 6 หุน 1 ตัว
6. ท่อ PVC ขนาด 6 หุน ยาว 1 M จำนวน 1 เส้น
7. ท่อ PVC ขนาด 4 หุน ตามระยะทางเข้าบ้าน
8. หัวเตาแก๊ส
9. ตัวกลองแก๊สไปหน้า
10. วาล์วเปิดปิด ขนาด 6 หุน
11. วาล์วเปิดปิด ขนาด 4 หุน
12. ปูนซีเมนต์ 1 ถุง
13. ทรายหยาบ