

รายงานสถิติจังหวัดเลย

Loei Provincial Statistical Report

2563

2020



สำนักงานสถิติจังหวัดเลย
Loei Provincial Statistical Office

สำนักงานสถิติแห่งชาติ
National Statistical Office

รายงานสถิติจังหวัดเลย พ.ศ. 2563
Loei Provincial Statistical Report: 2020

สำนักงานสถิติจังหวัดเลย
Loei Provincial Statistical Office

หน่วยงานเจ้าของเรื่อง

สำนักงานสถิติจังหวัดเลย
ศาลากลางจังหวัด ชั้น 4
ถนนมลิวรรณ ตำบลกุดป่อง
อำเภอเมือง จังหวัดเลย 42000
โทร 0 4281 1162
โทรสาร 0 4281 3070
ไปรษณีย์อิเล็กทรอนิกส์: loei@nso.go.th

Division-in-Charge

Loei Provincial Statistical Office,
Loei City Hall, 4th Floor. Maliwan Rd.,
A.Mueng Loei 42000,
THAILAND.
Tel. +66 (0) 4281 1162
Fax: +66 (0) 4281 3070
E-mail: loei@nso.go.th

หน่วยงานที่เผยแพร่

กองสถิติพยากรณ์
สำนักงานสถิติแห่งชาติ
ศูนย์ราชการเฉลิมพระเกียรติ ๘๐ พรรษาฯ
อาคารรัฐประศาสนภักดี ชั้น 2
ถนนแจ้งวัฒนะ เขตหลักสี่ กทม. 10210
โทร 0 2141 7497
โทรสาร 0 2143 8132
ไปรษณีย์อิเล็กทรอนิกส์: binfopub@nso.go.th

Distributed by

Statistical Forecasting Division,
National Statistical Office,
The Government Complex
Commemorating His Majesty the King's
80th birthday Anniversary,
Ratthaprasasanabhakti Building, 2nd Floor.
Chaeng watthana Rd., Laksi,
Bangkok 10210, THAILAND
Tel. +66 (0) 2141 7497
Fax: +66 (0) 2143 8132
E-mail: binfopub@nso.go.th
<http://www.nso.go.th>

ปีที่จัดพิมพ์ 2564
จัดพิมพ์โดย สำนักงานสถิติจังหวัดเลย

Published 2021
Printed by Loei Provincial Statistical Office

คำนำ

จากวิสัยทัศน์ของสำนักงานสถิติแห่งชาติที่ว่า “เป็นองค์กรหลักของชาติในการบริหารจัดการระบบสถิติเพื่อการพัฒนาประเทศ” และพันธกิจในการให้บริการข้อมูลสถิติและสารสนเทศ แก่ผู้ใช้บริการทุกภาคส่วน สำนักงานสถิติจังหวัดเลย ซึ่งเป็นหน่วยงานหลักด้านสถิติของจังหวัด จึงได้จัดทำรายงานสถิติจังหวัดขึ้น โดยมีวัตถุประสงค์เพื่อรวบรวมและนำเสนอข้อมูลสถิติพื้นฐานด้านเศรษฐกิจ สังคม และสิ่งแวดล้อม พร้อมทั้งตัวชี้วัดต่าง ๆ ของจังหวัด ที่ได้รวบรวมจากผลสำมะโนและการสำรวจตัวอย่างของสำนักงานสถิติแห่งชาติ และจากหน่วยงานสถิติอื่น ๆ เพื่อเผยแพร่แก่หน่วยงานภาครัฐ ภาคเอกชน สถาบันการศึกษา และประชาชนทั่วไป นำข้อมูลสถิติไปใช้ในการกำหนด นโยบายวางแผน ตัดสินใจ และอ้างอิงต่าง ๆ

สำหรับรายงานสถิติจังหวัดเลย พ.ศ. 2563 ฉบับนี้ เนื้อหาประกอบด้วย 2 ส่วน ดังนี้ **ส่วนที่หนึ่ง** เป็นการนำเสนอสรุปข้อมูลเกี่ยวกับจังหวัดเลย แผนที่จังหวัด และข้อมูลสถิติที่น่าสนใจโดยนำเสนอในรูปแบบอินโฟกราฟิก **ส่วนที่สอง** เป็นการนำเสนอข้อมูลสถิติในรูปของตาราง และตัวชี้วัดที่สำคัญของจังหวัด เพื่อให้ผู้ใช้มีข้อมูลสถิติที่ครบถ้วน สะดวกในการนำไปใช้ โดยได้นำเสนอตามสาขาสถิติ คือ สถิติประชากรศาสตร์ ประชากรและเคหะ สถิติแรงงาน สถิติการศึกษา สถิติศาสนา ศิลปะ วัฒนธรรม สถิติสุขภาพ สถิติสวัสดิการสังคม สถิติหญิงและชาย สถิติรายได้และรายจ่ายของครัวเรือน สถิติยุติธรรม ความมั่นคง การเมือง และการปกครอง สถิติบัญชีประชาชาติ สถิติเกษตรและประมง สถิติอุตสาหกรรม สถิติพลังงาน สถิติการค้าและราคา สถิติการขนส่งและโลจิสติกส์ สถิติเทคโนโลยีสารสนเทศและการสื่อสาร สถิติการท่องเที่ยวและกีฬา สถิติการเงิน การธนาคาร และการประกันภัย สถิติการคลัง และสถิติทรัพยากรธรรมชาติและสิ่งแวดล้อม ทั้งนี้ ข้อมูลสถิติที่น่าสนใจได้ระบุแหล่งที่มาของข้อมูลไว้ใต้ตารางสถิติทุกตาราง เพื่อให้ผู้ใช้ข้อมูลสามารถสืบค้นหารายละเอียดเชิงลึกเพิ่มเติมได้อย่างสะดวกมากขึ้น

สำนักงานสถิติจังหวัดเลย ขอขอบคุณส่วนราชการ และรัฐวิสาหกิจ ที่ให้ความอนุเคราะห์ข้อมูลเพื่อนำมาจัดทำรายงานสถิติจังหวัดไว้ ณ ที่นี้ และยินดีรับคำแนะนำ ข้อคิดเห็นจากผู้ใช้อข้อมูลสถิติ ซึ่งจะเป็นประโยชน์อย่างยิ่งในการพัฒนาและปรับปรุงรายงานสถิติจังหวัดฉบับต่อไป ทั้งนี้หากสนใจข้อมูลของจังหวัดเพิ่มเติม สามารถเข้าไปค้นหาได้ที่ <http://www.nso.go.th> หรือศูนย์ข้อมูลสถิติจังหวัด <http://service.nso.go.th/nso/web/contact/contact04.html>

Preface

As a vision is SMART Statistical Center for Decision Making, the National Statistical Office has been carrying out the mission in provide statistical and information service to all users. The Loei Provincial Statistical Office, acting as a core agency of the local statistical office, has therefore, produced provincial statistical report. This report presents basic statistical data, concerning economic, social and environmental aspects, including the provincial indicators. Those statistics were from both censuses and surveys conducted by NSO as well as from other statistical units of Line Ministries. These statistical data could be used to guide policy planning, decision making and references purposes.

The Loei Provincial Statistical Report 2020 consists of; **Part 1:** Presentation of an overview of Loei, on basic information, its map and statistical data in the form of Infographic. **Part 2:** Presentation of statistical data and some major indicators, in the form of statistical tables, which enable users to use complete data in a timely manner. The presentation has been classified based on statistical sectors namely: Demographic, Population and Housing Statistics, Labour Statistics, Education Statistics, Religion Art and Culture Statistics, Health Statistics, Social Security Statistics, Gender Statistics, Household Income and Expenditure Statistics, Justice, Security, Political and Public Administration Statistics, National Accounts, Agricultural and Fishery Statistics, Industrial Statistics, Energy Statistics, Trade and Price Statistics, Transport and Logistics Statistics, Information Communication and Technology Statistics, Tourism and Sports Statistics, Finance, Banking and Insurance Statistics, Fiscal Statistics and Natural Resources and Environment Statistics. Sources of data presented have been provided under all statistical tables to enable users to seek additional information.

The Loei Provincial Statistical Office would like to express our sincere gratitude to all government agencies and state enterprises for the kind support in providing statistical data for this report. Any suggestions and comments are welcomed and would be taken into account so as to improve our next report. For further information, please visit our website at <http://www.nso.go.th> or Provincial Statistical Data Center at <http://service.nso.go.th/nso/web/contact/contact04.html>

แผนที่จังหวัดเลย

LOEI MAP

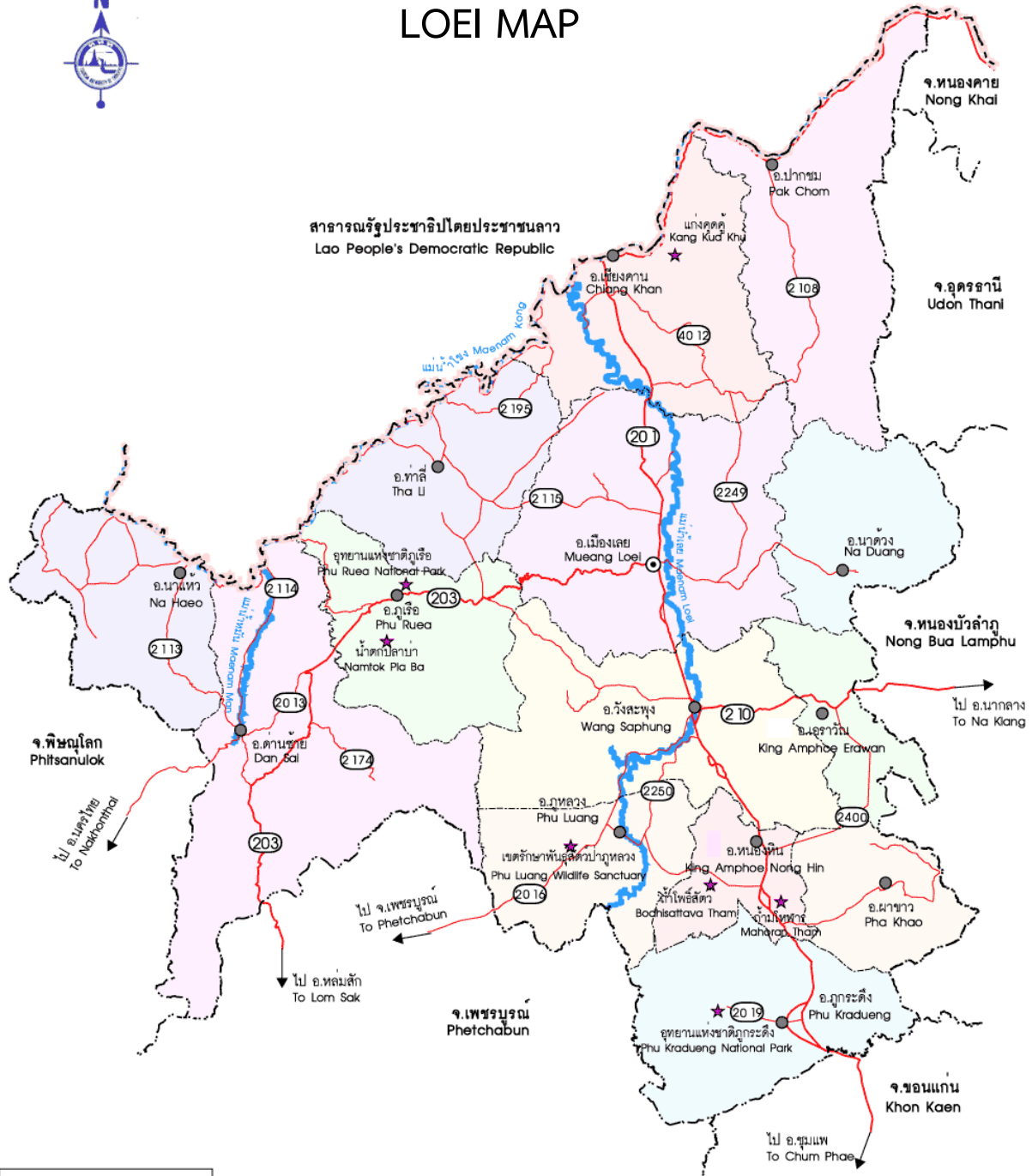

สัญลักษณ์	Legend	
⊙	ที่ตั้งจังหวัด	Province Location
⊙	อำเภอ	Amphoe (District)
★	สถานที่ท่องเที่ยว	Tourist Attraction
—○—	ทางหลวง	Highway
—	แหล่งน้ำ, แม่น้ำ	Water, Stream
—●—	เส้นขอบเขตประเทศ	International Boundary
—●—	เส้นขอบเขตจังหวัด	Province Boundary
—●—	เส้นขอบเขตอำเภอ	Amphoe Boundary
—	ทางรถไฟ	Railway

จังหวัดเลย

ความเป็นมา

ในปี พ.ศ. 2396 รัชสมัยรัชกาลที่ 4 พระบาทสมเด็จพระจอมเกล้าเจ้าอยู่หัวฯ พระองค์ได้ทรงมีพระราชดำริเห็นว่า ราชอาณาจักรไทยในพื้นที่จังหวัดเลยเดิมมีจำนวนเพิ่มมากขึ้น น่าที่จะสร้างเมืองใหม่ขึ้นจึงรับสั่งให้พระยาโทนามไปสำรวจพื้นที่ ซึ่งได้บริเวณหมู่บ้านแอซึ่งตั้งอยู่ริมฝั่งห้วยน้ำหามานและอยู่ใกล้กับแม่น้ำเลยเป็นพื้นที่เหมาะสมที่สุดในการสร้างเมือง พระยาโทนามจึงถวายรายงานแนะนำพื้นที่บ้านแอ ต่อมารัชกาลที่ 4 พระบาทสมเด็จพระจอมเกล้าเจ้าอยู่หัวฯ จึงได้โปรดเกล้าฯ ให้จัดตั้งเมืองขึ้นและให้ชื่อว่า "เมืองเลย" ตามชื่อแม่น้ำเลย ซึ่งเป็นแม่น้ำใหญ่ที่สุดของบริเวณที่จะตั้งเมือง

ในปี พ.ศ. 2440 ได้ประกาศใช้พระราชบัญญัติลักษณะปกครองพื้นที่ โดยปรับปรุงโครงสร้างการบริหารในประเทศไทยทั่วประเทศ แบ่งเป็นจังหวัดเขต (อำเภอ), มณฑล (ตำบล) และบ้าน (หมู่บ้าน) ในวันที่ 4 มกราคม พ.ศ. 2450 อำเภอภูทอก ซึ่งเป็นอำเภอก่อตั้งพื้นที่ปกครองในภาคพื้นนั้นให้เปลี่ยนเป็นเมืองเลย (จังหวัดเลย) และเปลี่ยนชื่อพื้นที่ "บริเวณลำน้ำเลย" เป็น "บริเวณลำน้ำเหือง" และต่อมายกเลิกบริเวณลำน้ำเหืองให้คงเหลือไว้เฉพาะ "เมืองเลย" จนถึงปัจจุบัน

ส่วนชาวเมืองเลยพื้นเมืองแท้เป็นชาวไทยเผ่าหนึ่ง ซึ่งสืบเชื้อสายมาจากเผ่าไทยมาแต่โบราณ มีสำเนียงพูดคล้ายประชาชนในเขตอำเภอหล่มเก่า อำเภอหล่มสัก จังหวัดเพชรบูรณ์ อำเภอน้ำป่าด จังหวัดอุดรธานี และคล้ายประชาชนในแขวงไชยบุรี และหลวงพระบาง ประเทศสาธารณรัฐประชาธิปไตยประชาชนลาว สำเนียงพูดบางพยางค์ออกเสียงสูงคล้ายสำเนียงพูดของชาวปักข์ใต้เสียงพูดไพเราะนุ่มนวล สำเนียงพูดของชาวเมืองเลย จึงไม่เหมือนของชาวจังหวัดใดในภาคตะวันออกเฉียงเหนือหรือภาคอีสานด้วยกัน

ขนาดและที่ตั้ง

จังหวัดเลย เป็นจังหวัดที่ตั้งอยู่ในภาคตะวันออกเฉียงเหนือตอนบน อยู่ห่างจากกรุงเทพมหานครประมาณ 520 กิโลเมตร มีเนื้อที่ประมาณทั้งสิ้น 11,424.612 ตารางกิโลเมตร หรือ 7,140,382 ไร่ คิดเป็นร้อยละ 6.8 ของพื้นที่ภาคตะวันออกเฉียงเหนือ และร้อยละ 2.2 ของพื้นที่ทั้งประเทศ มีอาณาเขตติดต่อ ดังนี้

ทิศเหนือ ติดต่อกับ แขวงไชยบุรี และแขวงเวียงจันทน์ สาธารณรัฐประชาธิปไตย

ประชาชนลาว โดยมีแม่น้ำเหืองและแม่น้ำโขงไหลกั้นพรมแดนระหว่างกัน

ทิศตะวันออก

ติดต่อกับ อำเภอสังขม จังหวัดหนองคาย อำเภอน้ำโสม จังหวัดอุดรธานี อำเภอศรีบุญเรือง อำเภอสุวรรณคูหา อำเภอนากลาง และอำเภอนาวัง จังหวัดหนองบัวลำภู

ทิศตะวันตก

ติดต่อกับ เทือกเขาเพชรบูรณ์ อำเภอหล่มเก่า จังหวัดเพชรบูรณ์ อำเภอนครไทย อำเภอชาติตระการ จังหวัดพิษณุโลก

ทิศใต้

ติดต่อกับ อำเภอน้ำหนาว จังหวัดเพชรบูรณ์ อำเภอภูผาม่าน อำเภอสีชมพู จังหวัดขอนแก่น

ภูมิประเทศและภูมิอากาศ

ลักษณะพื้นที่โดยทั่วไปเป็นภูเขาสูง และภูเขาล้อมรอบ โดยมีตัวเมืองอยู่ตรงกลาง ลักษณะคล้ายกับแอ่งกระทะ และสูงจากระดับน้ำทะเลปานกลาง โดยเฉลี่ยประมาณ 400 เมตร สามารถแบ่งภูมิประเทศได้ 3 เขต

1. บริเวณที่ราบลุ่ม เป็นเขตที่เหมาะสมกับการเพาะปลูก มีประชากรหนาแน่น ได้แก่บริเวณพื้นที่ราบลุ่มแม่น้ำเลยและแม่น้ำโขงเป็นที่ตั้งของอำเภอเมืองเลย เชียงคาน วังสะพุง เอร่าวันและอำเภอหนองหิน

2. เขตภูเขาสูง จะอยู่ทางทิศตะวันตกได้แก่อำเภอนาแห้ว ภูเรือ ด่านซ้าย ท่าลี่ และทิศใต้โดยมีพื้นที่บางส่วนของอำเภอภูหลวง ภูกระดึงการคมนาคมจะไม่ค่อยสะดวก และมีประชากรอาศัยอยู่เบาบาง

3. เขตที่ราบเชิงเขา ได้แก่ บริเวณอำเภอภูกระดึง ภูหลวง บางส่วนของอำเภอนาด้าง ปากชมและผาขาว เป็นเขตที่ไม่ค่อยมีภูเขาสูงมาก มีประชากรอยู่หนาแน่นปานกลาง มีพื้นที่สำหรับการเพาะปลูกได้บ้าง

สภาพภูมิอากาศโดยทั่วไป มีภูมิอากาศแบบเขตร้อน อยู่ในเขตอิทธิพลของลมมรสุมตะวันออกเฉียงใต้ ลมมรสุมตะวันออกเฉียงใต้ และลมมรสุมตะวันออกเฉียงเหนือ ฤดูฝนจะเริ่มตั้งแต่เดือนพฤษภาคมถึงเดือนตุลาคม ฤดูหนาวเริ่มตั้งแต่เดือนพฤศจิกายนถึงเดือนกุมภาพันธ์ ฤดูร้อนเริ่มตั้งแต่เดือนมีนาคมถึงเดือนเมษายน

ในปี พ.ศ. 2562 จังหวัดเลย มีอุณหภูมิสูงสุด 43.4 องศาเซลเซียส อุณหภูมิต่ำสุด 6.8 องศาเซลเซียส มีฝนตกประมาณ 95 วัน ปริมาณน้ำฝนวัดได้ 625.9 มิลลิเมตร ซึ่งปริมาณน้ำฝนลดลงจากปีที่ผ่านมา 560.8

มิลลิเมตร วันที่ปริมาณฝนสูงสุดคือวันที่ 14 พฤษภาคม 2562 วัดได้ 36.3 มิลลิเมตร

การปกครองและประชากร

ปี 2562 จังหวัดเลย แบ่งเขตการปกครองส่วนภูมิภาคเป็น 14 อำเภอ 89 ตำบล 918 หมู่บ้าน โดยมี อำเภอดังนี้ อำเภอเมืองเลย อำเภอนาดัง อำเภอเชียงคาน อำเภอปากชม อำเภอด่านซ้าย อำเภอนาแห้ว อำเภอภูเรือ อำเภอท่าลี่ อำเภอวังสะพุง อำเภอภูกระดึง อำเภอภูหลวง อำเภอผาขาว อำเภอเอราวัณ และอำเภอหนองหิน

การปกครองส่วนท้องถิ่นประกอบด้วย องค์การบริหารส่วนจังหวัด 1 แห่ง องค์การบริหารส่วนตำบล 71 แห่ง เทศบาลเมือง 2 แห่ง และเทศบาลตำบล 27 แห่ง จำนวนประชากรทั้งสิ้น 642,950 คน เป็นชาย 322,851 คน หรือร้อยละ 50.2 เป็นหญิง 320,099 คน หรือร้อยละ 49.7 ในจำนวนนี้อาศัยอยู่ในเขตเทศบาล 157,474 คน หรือร้อยละ 24.5 ส่วนที่เหลือ 485,476 คน หรือร้อยละ 75.5 อาศัยอยู่นอกเขตเทศบาล อำเภอที่มีประชากรมากที่สุด คือ อำเภอเมืองเลย รองลงมาคือ อำเภอวังสะพุง น้อยที่สุด คือ อำเภอนาแห้ว

ความหนาแน่นของประชากร 56.28 คนต่อตารางกิโลเมตร พื้นที่ที่มีความหนาแน่นของประชากรมากที่สุด คือ อำเภอเอราวัณ 145.40 คนต่อตารางกิโลเมตร และพื้นที่ที่มีความหนาแน่นของประชากรน้อยที่สุดคือ อำเภอนาแห้ว 18.62 คนต่อตารางกิโลเมตร

ทรัพยากรธรรมชาติแหล่งน้ำ

ป่าไม้ จากข้อมูลของสำนักงานเศรษฐกิจการเกษตร พ.ศ. 2561 จังหวัดเลย มีพื้นที่ป่าไม้ 2,118,591 ไร่ หรือประมาณร้อยละ 29.6 ของพื้นที่ทั้งจังหวัด เป็นพื้นที่ป่าสงวนแห่งชาติ จำนวน 22 แห่ง พื้นที่อุทยานแห่งชาติ จำนวน 5 แห่ง วนอุทยาน จำนวน 6 แห่ง พื้นที่เขตรักษาพันธุ์สัตว์ป่า จำนวน 2 แห่ง และสวนรุกขชาติ จำนวน 2 แห่ง

1. ป่าสงวนแห่งชาติ ได้แก่ ป่าโคกหินนกยูง, ป่าภูงส์, ป่าโคกใหญ่, ป่าดงช้างทองป่าดงหนองไผ่และป่าดงผาสามยอด, ป่าภูซำและป่าภูนกก, ป่าภูเปี้ยว, ป่าโคกผาดำป่าโคกหนองข่าและป่าภูบอบิด, ป่าห้วยอีเลิศ, ป่าดงชำเม่นาง, ป่าภูหลวงและป่าภูหอ, ป่าห้วยปูและป่าภูผงม้า, ป่าโคกภูเหล็ก, ป่าภูเขาก้าวและป่าดงปากชม, ป่าห้วยหมากป่าภูทอกและป่าภูบอบิด, ป่าภูค้อและป่าภูกระแต, ป่าดงขุนแคมป่าโคกใหญ่ป่าภูผาแง่มและป่า

ลาดค่างป่าภูเปี้ยวป่าภูซำและป่าภูเรือ, ป่าดงชำผักคาดป่าภูผาขาวและป่าภูผายา, ป่าห้วยส้มและป่าภูผาแดง, ป่าน้ำภาคและป่าลำแควน้อยฝั่งซ้ายและป่าหนองเรือ

2. อุทยานแห่งชาติ ได้แก่ อุทยานแห่งชาติภูกระดึง, อุทยานแห่งชาติภูผาม่าน, อุทยานแห่งชาติภูเรือ อุทยานแห่งชาติภูสวนทรายและอุทยานแห่งชาติภูหินร่องกล้า

3. วนอุทยาน ได้แก่ วนอุทยานถ้ำแสงธรรมพรหมมาวาส, วนอุทยานหริภีรักษ์, วนอุทยานภูบ่อปิด, วนอุทยานภูผาล้อม, วนอุทยานน้ำตกห้วยเลา และวนอุทยานภูผางาม

4. เขตรักษาพันธุ์สัตว์ป่า ได้แก่ เขตรักษาพันธุ์สัตว์ป่าภูหลวง เขตรักษาพันธุ์สัตว์ป่าภูค้อและป่าภูกระแต

5. สวนรุกขชาติ ได้แก่ สวนรุกขชาติภูซำ, สวนรุกขชาติ 100 ปี กรมป่าไม้ (ปากปวน-ภูแปก)

แร่ธาตุ ในปี พ.ศ. 2562 จังหวัดเลยมีปริมาณแร่ที่ผลิตได้ 7,076,781.70 เมตริกตันซึ่งมากกว่า พ.ศ. 2561 ที่ผลิตได้ 5,540,079.64 เมตริกตัน

แหล่งน้ำธรรมชาติ จังหวัดเลยมีแม่น้ำที่สำคัญไหลผ่าน 4 สาย ได้แก่

- แม่น้ำโขง มีต้นกำเนิดจากเทือกเขาสูงในแถบทิเบต ประเทศสาธารณรัฐประชาชนจีน เป็นแม่น้ำนานาชาติที่กั้นพรมแดนระหว่างประเทศไทยกับสาธารณรัฐประชาธิปไตยประชาชนลาว บริเวณอำเภอเชียงคาน และอำเภอปากชม จังหวัดเลย

- แม่น้ำเลย มีต้นกำเนิดจากเทือกเขาภูหลวงด้านทิศตะวันตกเฉียงใต้ของจังหวัดเลย โดยในตอนต้นน้ำชาวบ้านเรียกว่า “เลยวังไสย์” เพราะน้ำใส สะอาดมาก ไหลจากทางทิศตะวันตกไปสู่ทิศตะวันออกเฉียงเหนือผ่านอำเภอภูหลวงอำเภอวังสะพุง อำเภอเมืองเลย แล้วไหลลงสู่ แม่น้ำโขงที่อำเภอเชียงคาน มีความยาวทั้งสิ้น 120 กิโลเมตร

- แม่น้ำเหือง มีต้นกำเนิดจากเทือกเขาประเทศสาธารณรัฐประชาธิปไตยประชาชนลาวเป็นแม่น้ำที่กั้นพรมแดนระหว่างจังหวัดเลย กับสาธารณรัฐประชาธิปไตยประชาชนลาวบริเวณอำเภอนาแห้ว อำเภอด่านซ้าย อำเภอภูเรือและอำเภอท่าลี่ ไหลลงสู่แม่น้ำโขงที่อำเภอเชียงคาน มีความยาวทั้งสิ้น 50 กิโลเมตร

- แม่น้ำหมาน มีต้นกำเนิดจากเทือกเขาภูสวรรค์ ไหลผ่านอำเภอเมืองเลยลงสู่แม่น้ำเลยที่บ้านกมั่งงี อำเภอเมือง มีความยาวทั้งสิ้น 35 กิโลเมตร

สภาพทางเศรษฐกิจ

จังหวัดเลย เป็นจังหวัดที่ทำการเกษตร โดยเฉพาะพืชไร่ ได้แก่ ข้าวโพดเลี้ยงสัตว์ มันสำปะหลัง และอ้อยโรงงาน ส่วนการทำนา มีทั้งนาปีและนาปรัง โดยจะทำลักษณะนาดำและนาหว่าน

ในปีเพาะปลูก 2562 มีเนื้อที่ปลูกข้าวนาปีทั้งสิ้น 430,554 ไร่ ผลผลิตที่เก็บเกี่ยวได้ 156,447.58 ตัน ผลผลิตเฉลี่ย 683.13 กิโลกรัมต่อไร่ สำหรับข้าวนาปรังมีเนื้อที่เพาะปลูก 50 ไร่ ได้ผลผลิตทั้งสิ้น 20.45 ตัน ผลผลิตเฉลี่ยต่อไร่ประมาณ 825 กิโลกรัม

ในปีเพาะปลูก 2562 พืชไร่นิยมปลูกมาก ได้แก่ ข้าวโพดเลี้ยงสัตว์ มันสำปะหลังโรงงาน สับปะรด บริโภคผลสด เป็นต้น ส่วนไม้ผลและไม้ยืนต้นไม้ที่นิยมปลูก ได้แก่ ยางพารา กล้วยน้ำว้า มะขามหวาน มะม่วง ลำไย เป็นต้น สำหรับพืชผักที่นิยมปลูกกันมาก ได้แก่ ข้าวโพดรับประทานฝักสด ข้าวโพดหวาน ชিং คენ้ำกะหล่ำ เป็นต้น จำนวนครุว์เรือนที่เพาะเลี้ยงสัตว์น้ำจืด 14,429 ครุว์เรือน ปริมาณการจับสัตว์น้ำจืดที่จับได้ 1,726,758 กิโลกรัม

จากรายงานของสำนักงานคณะกรรมการพัฒนาการเศรษฐกิจและสังคมแห่งชาติ พบว่า ในปี พ.ศ. 2561 ผลิตภัณฑ์มวลรวมจังหวัด (GPP) ณ ราคาประจำปี เท่ากับ 54,769 ล้านบาท และผลิตภัณฑ์มวลรวมจังหวัดต่อคน (GPP Per Capita) เท่ากับ 100,796 บาท รายได้เฉลี่ยต่อคนอยู่ในลำดับ 3 ของภาคและอยู่ในลำดับที่ 44 ของประเทศ

จากรายงานของสำนักงานอุตสาหกรรมจังหวัดเลย จำนวนสถานประกอบการอุตสาหกรรมในจังหวัดเลย ในปี พ.ศ. 2562 มีจำนวนทั้งสิ้น 11 แห่ง มีจำนวนเงินทุนทั้งหมด 128,400,000 บาท ส่วนใหญ่สถานประกอบการอุตสาหกรรมจะตั้งอยู่ในอำเภอเมืองเลยมากที่สุด จำนวน 5 แห่ง จำนวนเงินทุน 19,500,000 บาท รองลงมา คือ อำเภอเอราวัณและอำเภอภูหลวง จำนวน 2 แห่งเท่ากัน จำนวนเงินทุน 55,100,000 บาท และ 5,800,000 บาท ตามลำดับ

การคมนาคมและขนส่ง

จังหวัดเลย มีทางหลวงแผ่นดินและทางหลวงจังหวัด ใช้เดินทางติดต่อภายในจังหวัดและติดต่อระหว่างจังหวัดได้โดยสะดวก มีเส้นทางติดต่อระหว่างตำบลและหมู่บ้านในชนบท ซึ่งสามารถใช้ในการเดินทางและขนส่งต่าง ๆ ได้ การเดินทางจากกรุงเทพฯ เข้าจังหวัดเลย มีเส้นทางที่ใช้อยู่ 3 เส้นทาง คือ

เส้นทางที่ 1 จากกรุงเทพมหานคร (ทางหลวงหมายเลข 1) ถนนพหลโยธิน - จังหวัดสระบุรี แยกเข้าเส้นทางหลวงหมายเลข 21 ผ่านจังหวัดเพชรบูรณ์ จนถึงอำเภอหล่มสัก แยกเข้าสู่ทางหลวงหมายเลข 203 ผ่านอำเภอด่านซ้าย เข้าสู่จังหวัดเลย รวมระยะทางประมาณ 520 กิโลเมตร

เส้นทางที่ 2 จากกรุงเทพมหานคร (ทางหลวงหมายเลข 1) ถนนพหลโยธิน - จังหวัดสระบุรี แยกเข้าเส้นทางหลวงหมายเลข 2 (ถนนมิตรภาพ) ถึงอำเภอสีคิ้ว แยกเข้าสู่ทางหลวงหมายเลข 201 ผ่านจังหวัดชัยภูมิ อำเภอแก้งคร้อ อำเภอภูเขียว อำเภอชุมแพ อำเภอภูกระดึง อำเภอหนองหิน อำเภอวังสะพุง เข้าสู่จังหวัดเลย รวมระยะทางประมาณ 567 กิโลเมตร

เส้นทางที่ 3 จากกรุงเทพมหานคร (ทางหลวงหมายเลข 1) ถนนพหลโยธิน - จังหวัดสระบุรี แยกใช้ทางหลวงหมายเลข 2 (ถนนมิตรภาพ) ผ่าน จังหวัดนครราชสีมา ไปจนถึงจังหวัดขอนแก่น แยกซ้ายเข้าสู่ทางหลวงหมายเลข 12 ผ่านอำเภอชุมแพ แล้วเลี้ยวขวาเข้าสู่เส้นทางหมายเลข 201 ผ่านอำเภอภูกระดึง อำเภอหนองหิน อำเภอวังสะพุง จนถึงจังหวัดเลย รวมระยะทางประมาณ 755 กิโลเมตร

การสาธารณสุข

ในปี พ.ศ. 2562 จังหวัดเลย มีจำนวนผู้ใช้ไฟฟ้า 203,287 ราย ปริมาณการจำหน่ายกระแสไฟฟ้าทั้งสิ้น 45.864 ล้านกิโลวัตต์/ชั่วโมง

การประปา ในปี พ.ศ. 2561 จังหวัดเลย มีกำลังการผลิตน้ำประปาทั้งสิ้น 18,816,480 ลูกบาศก์เมตร/ชั่วโมง ปริมาณน้ำที่ผลิตได้ มีจำนวน 12,811,311 ลูกบาศก์เมตร สำหรับปริมาณน้ำที่จำหน่ายให้แก่ผู้ใช้ทั้งสิ้น 9,845,136 ลูกบาศก์เมตร มีปริมาณน้ำที่จ่ายเพื่อสาธารณสุข - ประโยชน์และรั่วไหลอีก ประมาณ 2,455 ลูกบาศก์เมตร ในปี พ.ศ. 2561 มีจำนวนผู้ใช้ น้ำประปาทั้งสิ้น 41,664 ราย

การไปรษณีย์ ในปี พ.ศ. 2562 มีที่ทำการไปรษณีย์กระจายอยู่ทุกอำเภอ รวม 16 แห่ง มีการส่งไปรษณีย์ภัณฑ์ธรรมดา รวมทั้งสิ้น 3,311,124 ชิ้น พัสดุไปรษณีย์ 327,980 ชิ้น บริการพิเศษ 2,062,425 ชิ้น

การศึกษา

ทางด้านการศึกษาภาคบังคับและการศึกษาระดับมัธยม ได้แพร่กระจายไปอย่างทั่วถึงสำหรับการศึกษานอกระบบโรงเรียนได้จัดการส่งเสริม

การศึกษาผู้ใหญ่แบบต่าง ๆ ให้กว้างขวางยิ่งขึ้นตลอดจน การฝึกอาชีพให้กับผู้ที่สนใจทั่วไป

ในปีการศึกษา 2562 จังหวัดเลย มีจำนวน โรงเรียน 526 แห่ง จำนวนห้องเรียน 5,356 ห้อง ระดับ การศึกษาก่อนประถมศึกษา 1,076 ห้องประถมศึกษา 3,044 ห้อง และมีมัธยมศึกษา 1,236 ห้อง มีจำนวนครู 5,489 คน นักเรียน จำนวน 93,922 คน เป็นนักเรียนชาย 47,039 คน และนักเรียนหญิง 46,883 คน

การสาธารณสุข

ด้านการสาธารณสุข ในปี พ.ศ. 2562 จังหวัดเลย มีสถานพยาบาลทั้งสิ้น 16 แห่ง เป็นของรัฐบาล 15 แห่ง เอกชน 1 แห่ง โรงพยาบาลส่งเสริมสุขภาพตำบล 127 แห่ง คลินิกทุกประเภท 228 แห่ง มีเจ้าหน้าที่ทางการแพทย์ โดยมีแพทย์ 150 คน ทันตแพทย์ 59 คน เภสัชกร 95 คน พยาบาล 1,421 คน จำนวนเตียงผู้ป่วย 1,090 เตียง โดยมีอัตราส่วนแพทย์ 1 คนต่อประชากร 4,259 คน ทันตแพทย์ 1 คนต่อประชากร 10,827 คน พยาบาล 1 คนต่อประชากร 450 คน และอัตราส่วนเตียงผู้ป่วย 1 เตียงต่อประชากร 645 คน

สถานที่ที่น่าสนใจและสถานที่ท่องเที่ยวที่สำคัญของ จังหวัดเลย

ศาลหลักเมืองเจ้าพ่อกุดป่อง

ตั้งอยู่ติดกับสวนสาธารณะกุดป่อง ที่ตั้งของหลักเมืองเป็นศาลเก่าแก่ของเจ้าพ่อกุดป่อง เมื่อมีการสร้างศาลหลักเมืองได้อัญเชิญดวงวิญญาณเจ้าพ่อกุดป่อง สิ่งสถิตที่เสาหลักเมือง เป็นที่เคารพสักการะของชาวเมืองเลย เรียกว่า ศาลหลักเมืองเจ้าพ่อกุดป่อง

พระธาตุศรีสองรัก

ที่ตั้งอยู่ริมแม่น้ำหมัน ห่างจากตัวอำเภอ ด่านซ้าย ประมาณ 1 กิโลเมตร รูปทรงสี่เหลี่ยม พระธาตุพนมสร้างขึ้นสมัยกรุงศรีอยุธยา พ.ศ. 2103 แล้วเสร็จในปี พ.ศ. 2106 เพื่อเป็นสักขีพยานในการช่วยเหลือซึ่งกันและกันระหว่างกรุงศรีอยุธยาสมัย พระมหาจักรพรรดิและกรุงศรีสัตนาคนหุต (เวียงจันทน์) สมัยพระเจ้าไชยเชษฐาธิราช ข้อควรปฏิบัติในการไปสักการะคือ ไม่ควรแต่งกายด้วยชุดสีแดงและบูชาด้วยดอกไม้สีแดง ซึ่งเป็นสีที่แสดงออกถึงความรุนแรง

พระธาตุสี่จระ

ตั้งอยู่บริเวณวัดลาดปู่ บ้านท่าลี่ ตำบลท่าลี่ อำเภอท่าลี่ สร้างขึ้นเพื่อสืบทอดดวงชะตาพระธาตุพนมที่ เคยหักโค่นลงในอดีต และเพื่อให้เป็นปูชนียสถานอันเป็นที่เคารพสักการะของลูกหลานสืบไป

วัดถ้ำผาปู่

เป็นภูเขาหินปูน และมีถ้ำเพียงดิน ซึ่งหลวงพ่อบุญประดิษฐ์ฐานอยู่ ใช้เส้นทางเลย – เชียงคาน ออกจากตัวเมืองไปประมาณ 7 กิโลเมตร เลี้ยวซ้ายไปทางอำเภอท่าลี่อีก 3 กิโลเมตร ทางเข้าวัดจะอยู่ขวามือ ภายในวัดมีพระธาตุบรรจุอัฐิของหลวงปู่คำดี ปภาโส (ผู้ค้นพบถ้ำ) เป็นแหล่งศักดิ์สิทธิ์ที่ใช้ประกอบในพระราชพิธีที่สำคัญ บริเวณถ้ำมีต้นไม้ให้ความร่มรื่น และเป็นแหล่งที่อยู่อาศัยของ ค่าง แว่น ถิ่น เหนือ แห่งเดียวในภาคตะวันออกเฉียงเหนือ

วัดเนรมิตรวิปัสสนา

ตั้งอยู่บนเนินเขา ห่างจากพระธาตุศรีสองรักเพียงเล็กน้อย ไปตามเส้นทางด่านซ้าย – นครไทย ประมาณ 300 เมตร แล้วเลี้ยวซ้ายเข้าไปอีก 1 กิโลเมตร โบสถ์และเจดีย์ภายในวัดก่อสร้างขึ้นด้วยศิลาแลงทั้งหลังอย่างสวยงาม ภายในโบสถ์ขนาดใหญ่ตกแต่งไว้อย่างวิจิตรงดงาม และมีภาพจิตรกรรมที่สวยงามประดับอยู่โดยรอบ เป็นสถานปฏิบัติธรรม

วัดโพธิ์ชัย

ตั้งอยู่บ้านนาพิง ตำบลนาพิง บนเส้นทางด่านซ้าย – นาแห้ว ห่างจากตัวเมืองเลย 125 กิโลเมตร มีพระพุทธรูปศักดิ์สิทธิ์ที่สำคัญ คือ “พระเจ้าองค์แสน” หรือ “พระพุทธรูปฝนแสนห่า” ทั้งโบสถ์และวิหารมีอายุประมาณ 400 ปี มีภาพเขียนฝาผนัง

วัดพระพุทธบาทภูควายเงิน

ตั้งอยู่ที่บ้านอุมุง ตำบลอุมุง อำเภอเชียงคาน ไปตามเส้นทางสายเชียงคาน-ปากชม ระยะทาง 6 กิโลเมตร ถึงหมู่บ้านผาแป้น มีทางแยกเข้าบ้านอุมุง 3 กิโลเมตร จะถึงทางขึ้นเขาซึ่งเป็นทางลูกรังระยะทาง 1 กิโลเมตร รอยพระพุทธบาทประดิษฐานอยู่บนหินลับพรวด (หินลับมีด) ได้รับการขึ้นทะเบียนเป็นโบราณสถานเมื่อ พ.ศ. 2478 ทางวัดจะจัดให้มีงานสมโภชในวันขึ้น 15 ค่ำเดือน 3 ของทุกปี

วัดถ้ำผาบึง

ตั้งอยู่บ้านผาบึง ตำบลนาแก อำเภอวังสะพุง จากถนนสาย 201 ขอนแก่น-เลย ก่อนถึงอำเภอวังสะพุง ประมาณ 7 กิโลเมตร เลี้ยวซ้ายไปตามถนนวังสะพุง-ภูหลวง ประมาณ 12 กิโลเมตร ภายในวัดมีพิพิธภัณฑ์ หลวงปู่หลุย จันทสาโร พระเกจิอาจารย์ที่เป็นลูกศิษย์ของ หลวงปู่มั่น ภูริทัตโต ที่เคยมาจำพรรษาที่วัดนี้ มีถ้ำที่มี รอยพระพุทธรูปประทับอยู่บนผนังเพดานถ้ำ ซึ่ง กรมศิลปากรได้ขึ้นทะเบียนเป็นโบราณสถาน

วัดท่าดีหมี

ตั้งอยู่บนภูคกจิว ปากแม่น้ำเหือง ไหลมาบรรจบ กับแม่น้ำโขงที่บ้านท่าดีหมี ตำบลปากตม อำเภอเชียงคาน เป็นที่ประดิษฐานของพระพุทธรูปนวมินทรมงคลลีลา ทวินคราภิรักษ์ พระพุทธรูปยืน สูง 19 เมตร สร้างขึ้นเพื่อ เฉลิมฉลองในโอกาสที่พระบาทสมเด็จพระเจ้าอยู่หัว รัชกาลที่ 9 เจริญพระชนมายุครบ 72 พรรษา บริเวณนี้ สามารถเห็นน้ำโขงไหลผ่านประเทศลาว ซึ่งจุดเริ่มต้นเข้าสู่ ประเทศไทย ชมพระอาทิตย์ตกสวยงามมาก

หมู่บ้านวัฒนธรรมไทดำ

ตั้งอยู่บ้านนาป่าหนาด ตำบลเขาแก้ว อำเภอ เชียงคาน ใช้เส้นทางเลย-เชียงคาน ระยะทาง 38 กิโลเมตร แล้วเลี้ยวขวาเข้าบ้านนาสี-นาป่าหนาด ประมาณ 10 กิโลเมตร ชาวไทดำ ได้อพยพมาจากเมือง เชียงขวางประเทศลาว ตั้งแต่ปี พ.ศ. 2448 มาตั้งถิ่นฐาน อยู่ที่บ้านนาป่าหนาด ปัจจุบันยังมีการอนุรักษ์วัฒนธรรม และความเชื่อสืบต่อกันมา ภายในหมู่บ้านวัฒนธรรมไทดำ มีบ้านซึ่งสร้างขึ้นตามแบบเอกลักษณ์ดั้งเดิมของชาวไทดำ รวมทั้งเครื่องใช้ต่างๆ ในชีวิตประจำวันแสดงให้เห็นถึงวิถี ชีวิต ความเป็นอยู่ในอดีตและยังมีการรวมกลุ่มทอผ้า พื้นเมืองของชาวบ้าน โดยสามารถชมการทอผ้า และเลือก ซื้อสินค้าเป็นของฝากได้

ประเพณีที่น่าสนใจ

งานดอกฝ้ายบาน สืบสานวัฒนธรรมไทยเลย

จัดขึ้นบริเวณหน้าศาลากลางจังหวัดเลย ระหว่าง วันที่ 1 - 9 กุมภาพันธ์ ของทุกปี ในงานมีขบวนแห่จาก อำเภอต่างๆ การแสดงศิลปวัฒนธรรม การแสดงและ จำหน่ายสินค้า OTOP ของจังหวัด

งานประเพณีบุญหลวง และการละเล่นผีตาโขน

จัดขึ้นที่อำเภอด่านซ้าย ช่วงเดือน 8 หากปีใด เป็นปีอธิกมาส ก็จะเลื่อนไปเดือน 8 หลัง มีการแห่ ผีตาโขนในงานบุญหลวง ซึ่งเป็นงานบุญใหญ่ประจำปีของ ท้องถิ่น การละเล่นผีตาโขนในวันแรกจะมีพิธีแห่พระ อุกุศจากลำน้ำหมันมาที่ วัดโพธิ์ชัย วันที่สองมีการแห่ เข้าเมือง และผู้เล่นจะนำเครื่องผีตาโขนไปโยนทิ้งแม่น้ำ หมัน จากนั้นเวลาค่ำจะมีการเทศน์มหาชาติถึง 13 กัณฑ์

งานนมัสการพระธาตุศรีสองรัก

จัดขึ้นในวันเพ็ญเดือน 6 ของทุกปี เพื่อสมโภช องค์พระธาตุศรีสองรัก อันเป็นปูชนียสถานคู่บ้านคู่มือง ภายในงานมีพิธีกรรมอันศักดิ์สิทธิ์ เช่น การบูชาองค์พระ ธาตุด้วยต้นผึ้งใหญ่ ต้นผึ้งน้อย การล้างองค์พระธาตุ คารวะพระธาตุ พิธีการเวียนเทียนโดยการนั่งเวียน

งานประเพณีออกพรรษาอำเภอเชียงคาน

จัดขึ้นบริเวณหน้าที่ว่าการอำเภอเชียงคาน ตรงกับวันขึ้น 15 ค่ำ เดือน 11 ของทุกปี เป็นประเพณี ที่จัดขึ้นสืบทอดกันมายาวนาน ภายในงานมีขบวนแห่ผา สาดผึ้ง การแข่งขันเรือยาว-เรือกาบการประกวดไหลเรือ ไฟ พิธีตักบาตรเทโว การแสดงวัฒนธรรมพื้นบ้านและ มหรสพต่าง ๆ

คำขวัญจังหวัดเลย

“เมืองแห่งทะเลภูเขา สุดหนาวในสยาม ดอกไม้งามสามฤดู ถิ่นที่อยู่อริยสงฆ์ มั่นคงความสะอาด”

สารบัญ

Contents

	หน้า/Page
คำนำ	iii
Preface	v
แผนที่จังหวัด	vii
จังหวัดเลย	ix
สารบัญตารางสถิติ	xv
List of Statistical Tables	xv
สัญลักษณ์	xxvii
Symbols	xxvii
มองจังหวัดผ่านข้อมูลสถิติ	xxx
Province at a glance	xxx

สารบัญตารางสถิติ

List of Statistical Tables

สถิติสังคม

Social Statistics

สถิติประชากรศาสตร์ ประชากรและเคหะ

Demographic, Population and Housing Statistics

1.1	ประชากรจากการทะเบียน อัตราเพิ่ม และความหนาแน่นของประชากร เป็นรายอำเภอ พ.ศ. 2558 - 2562	
	Population from Registration Record, Growth Rate and Density by District: 2015 - 2019	5
1.2	ประชากรจากการทะเบียน จำแนกตามเพศ เขตการปกครอง เป็นรายอำเภอ พ.ศ. 2560 - 2562	
	Population from Registration Record by Sex, Administration Zone and District: 2017 - 2019	6
1.3	ประชากรจากการทะเบียน จำแนกตามหมวดอายุ เป็นรายอำเภอ พ.ศ. 2562	
	Population from Registration Record by Age Group and District: 2019	8
1.4	เนื้อที่ ระยะทางจากอำเภอถึงจังหวัด และเขตการปกครอง เป็นรายอำเภอ พ.ศ. 2562	
	Area, Distance from District to Province and Administration Zone by District: 2019	9
1.5	จำนวนและอัตราเกิดมีชีพ การตาย ทารกตาย และมารดาตาย พ.ศ. 2558 - 2019	
	Number and Rate of Live births, Death, Infant Mortality and Maternal Mortality: 2015 - 2019	10
1.6	การเกิด การตาย การย้ายเข้า และการย้ายออก จำแนกตามเพศ เป็นรายอำเภอ พ.ศ. 2562	
	Births, Deaths, Registered-In and Registered-Out by Sex and District: 2019	11
1.7	จำนวนและอัตราการสมรส และหย่าร้าง พ.ศ. 2553 - 2562	
	Number and Crude Marriage and Divorce Rate: 2010 - 2019	12
1.8	การจดทะเบียนสมรส และหย่า เป็นรายอำเภอ พ.ศ. 2558 - 2562	
	Couple with Marriage and Divorce Certificate by District: 2015 - 2019	13

1.9	บ้านจากการทะเบียน เป็นรายอำเภอ พ.ศ. 2558 - 2562 House from Registration Record by District: 2015 - 2019	14
1.10	ร้อยละของครัวเรือน จำแนกตามลักษณะที่สำคัญของครัวเรือน จังหวัด เลย พ.ศ. 2558 - 2562 Percentage of Households by Major Housing Characteristics Loei Province: 2015 - 2019	15

สถิติแรงงาน

Labour Statistics

2.1	ประชากรอายุ 15 ปีขึ้นไป จำแนกตามสถานภาพแรงงาน และเพศ เป็นรายภาค พ.ศ. 2562 Population Aged 15 Years and Over by Labour Force Status, Sex and Region: 2019	21
2.2	ประชากรอายุ 15 ปีขึ้นไป จำแนกตามสถานภาพแรงงาน เป็นรายไตรมาส พ.ศ. 2560 - 2563 Population Aged 15 Years and Over by Labour Force Status and Quarterly: 2017 - 2020	22
2.3	ประชากรอายุ 15 ปีขึ้นไปที่มีงานทำ จำแนกตามอาชีพ และเพศ เป็นรายไตรมาส พ.ศ. 2562- 2563 Employed Persons Aged 15 Years and Over by Occupation, Sex and Quarterly: 2019 - 2020	23
2.4	ประชากรอายุ 15 ปีขึ้นไปที่มีงานทำ จำแนกตามอุตสาหกรรม และเพศ เป็นรายไตรมาส พ.ศ. 2562 - 2563 Employed Persons Aged 15 Years and Over by Industry, Sex and Quarterly: 2019 - 2020	24
2.5	ประชากรอายุ 15 ปีขึ้นไปที่มีงานทำ จำแนกตามสถานภาพการทำงาน และเพศ เป็นรายไตรมาส พ.ศ. 2562 - 2563 Employed Persons Aged 15 Years and Over by Work Status, Sex and Quarterly: 2019 - 2020	25
2.6	ประชากรอายุ 15 ปีขึ้นไปที่มีงานทำ จำแนกตามระดับการศึกษาที่สำเร็จ และเพศ เป็นรายไตรมาส พ.ศ. 2562 - 2563 Employed Persons Aged 15 Years and Over by Level of Educational Attainment, Sex and Quarterly: 2019 - 2020	26
2.7	ประชากรอายุ 15 ปีขึ้นไปที่มีงานทำ จำแนกตามจำนวนชั่วโมงทำงานต่อสัปดาห์ และเพศ เป็นรายไตรมาส พ.ศ. 2562 - 2563 Employed Persons Aged 15 Years and Over by Hours Worked per Week, Sex and Quarterly: 2019 - 2020	27
2.8	ผู้ว่างงาน และอัตราการว่างงาน จำแนกตามเพศ เป็นรายไตรมาส พ.ศ. 2560 - 2563 Unemployed and Unemployment Rate by Sex and Quarterly: 2017 - 2020	28
2.9	อัตราค่าจ้างขั้นต่ำ เป็นรายจังหวัด ภาค ตะวันออกเฉียงเหนือ พ.ศ. 2554 - 2556 Minimum Wage Rate by Province of Notheastern Region: 2011 - 2020	29

สถิติการศึกษา

Education Statistics

3.1	โรงเรียน จำแนกตามสังกัด เป็นรายอำเภอ ปีการศึกษา 2562 School by Jurisdiction and District: Academic Year 2019	33
-----	---	----

3.2	โรงเรียน จำแนกตามระดับการศึกษา เป็นรายอำเภอ ปีการศึกษา 2562 School by Level of Education and District: Academic Year 2019	34
3.3	ห้องเรียน จำแนกตามสังกัด เป็นรายอำเภอ ปีการศึกษา 2562 Classroom by Jurisdiction and District: Academic Year 2019	35
3.4	ห้องเรียน จำแนกตามระดับการศึกษา เป็นรายอำเภอ ปีการศึกษา 2562 Classroom by Level of Education and District: Academic Year 2019	36
3.5	ครู จำแนกตามสังกัด เป็นรายอำเภอ ปีการศึกษา 2562 Teacher by Jurisdiction and District: Academic Year 2019	37
3.6	ครู จำแนกตามระดับการสอน และเพศ เป็นรายอำเภอ ปีการศึกษา 2562 Teacher by Level of Teaching, Sex and District: Academic Year 2019	38
3.7	นักเรียน จำแนกตามสังกัด เพศ และชั้นเรียน ปีการศึกษา 2562 Student by Jurisdiction, Sex and Grade: Academic Year 2019	39
3.8	นักเรียน จำแนกตามสังกัด เป็นรายอำเภอ ปีการศึกษา 2562 Student by Jurisdiction and District: Academic Year 2019	41
3.9	นักเรียน จำแนกตามระดับการศึกษา และเพศ เป็นรายอำเภอ ปีการศึกษา 2562 Student by Level of Education, Sex and District: Academic Year 2019	42
3.10	อัตราส่วนนักเรียนต่อห้องเรียน และอัตราส่วนนักเรียนต่อครู จำแนกตามระดับการศึกษา เป็นรายอำเภอ ปีการศึกษา 2562 Ratio of Student per Classroom and Student per Teacher by Level of Education and District: Academic Year 2019	43
3.11	นักเรียนที่ออกกลางคัน จำแนกตามชั้นเรียน ปีการศึกษา 2553 - 2562 Student Drop-out of School by Grade: Academic Year 2010 - 2019	44
3.12	นักเรียนที่ออกกลางคัน จำแนกตามสาเหตุที่สำคัญ เป็นรายอำเภอ ปีการศึกษา 2562 Student Drop-out of School by Important Causes and Districts: Academic Year 2019	45
3.13	สถานศึกษา อาจารย์ และนักศึกษาในระดับอาชีวศึกษา และอุดมศึกษา จำแนกตามสังกัด และเพศ ปีการศึกษา 2562 Institution, Lecturer and Student Enrollment in Vocational and Higher Education by Jurisdiction and Sex: Academic Year 2019	46
3.14	อาจารย์ในระดับอาชีวศึกษา และอุดมศึกษา จำแนกตามวุฒิการศึกษา สังกัด และเพศ ปีการศึกษา 2562 Lecturer in Vocational and Higher Education by Qualification, Jurisdiction and Sex: Academic Year 2019	47
3.15	ผู้เรียน/นักศึกษาที่ลงทะเบียนเรียน และผู้เรียน/นักศึกษาที่สำเร็จการศึกษา ในสังกัดสำนักงานส่งเสริมการศึกษานอกระบบและการศึกษาตามอัธยาศัย จำแนกตามเพศ และกิจกรรมการศึกษา ปีงบประมาณ 2562 Enrolment Registered and Enrolment Graduated Under Office of The Non-Formal and Informal Education by Sex and Educational Activities: Fiscal Year 2019	48

- 3.16 ผู้เรียน/นักศึกษา ในสังกัดสำนักงานส่งเสริมการศึกษานอกระบบและการศึกษาตามอัธยาศัย จำแนกตามกิจกรรมการศึกษา และเพศ เป็นรายอำเภอ ปีงบประมาณ 2562
Enrolment Registered in Office of The Non-Formal and Informal Education by Educational Activities, Sex and District: Fiscal Year 2019 49

สถิติศาสนา ศิลปะ วัฒนธรรม

Religion, Art and Culture Statistics

- 4.1 วัด สำนักสงฆ์ โบสถ์คริสต์ มัสยิด พระภิกษุ และสามเณร เป็นรายอำเภอ พ.ศ. 2562
Temple, House of Priest, Church, Mosque, Buddhist Monk and Novice by District: 2019 53

สถิติสุขภาพ

Health Statistics

- 5.1 ผู้ป่วยนอก จำแนกตามกลุ่มสาเหตุ (21 กลุ่มโรค) จากสถานบริการสาธารณสุข ของกระทรวงสาธารณสุข พ.ศ. 2557 - 2561
Out-Patients According to 21 Cause Groups from Health Service Units, Ministry of Public Health: 2014 - 2018 57
- 5.2 10 ลำดับโรคสูงสุดของผู้ป่วยใน จำแนกตามสาเหตุการป่วย 298 กลุ่มโรค จากสถานบริการสาธารณสุข ของกระทรวงสาธารณสุข พ.ศ. 2557 - 2561
Top-Ten Most of In-Patients According to 298 Groups of Cause from Health Service Units, Ministry of Public Health: 2014 - 2018 59
- 5.3 การตาย จำแนกตามสาเหตุที่สำคัญ และเพศ พ.ศ. 2561 - 2562
Deaths by Leading Causes of Death and Sex: 2018 - 2019 60
- 5.4 สถานพยาบาลที่มีเตียงผู้ป่วยรับไว้ค้างคืน จำนวนเตียง แพทย์ ทันตแพทย์ เภสัชกร พยาบาล ผู้ช่วยพยาบาล และผู้ป่วย จำแนกตามประเภทสถานพยาบาล และสังกัด พ.ศ. 2562
Hospital and Medical Establishments with Bed, Bed, Physician, Dentist, Pharmacist, Nurse, Technical Nurse and Patient By Type and Jurisdiction: 2019 61
- 5.5 สถานพยาบาล จำแนกตามประเภท เป็นรายอำเภอ ปีงบประมาณ 2562
Hospital and Medical Establishment by Type and District: Fiscal Year 2019 62
- 5.6 เจ้าหน้าที่ทางการแพทย์ของรัฐบาล เป็นรายอำเภอ พ.ศ. 2562
Medical Personnel in the Government by District: 2019 63
- 5.7 ใบอนุญาตประกอบธุรกิจเกี่ยวกับยา พ.ศ. 2557 - 2561
Licence Concerning Drug: 2014 - 2018 64

สถิติสวัสดิการสังคม Social Security Statistics

6.1	สถิติกองทุนประกันสังคม พ.ศ. 2557 - 2561 Statistics of Social Security Fund: 2014 - 2018	67
6.2	ลูกจ้างที่ประสบอันตรายหรือเจ็บป่วยเนื่องจากการทำงาน จำแนกตามความร้ายแรง พ.ศ. 2557 - 2561 Employee Caused by Occupational Injuries or Diseases by Degree of Loss: 2014 - 2018	68

สถิติหญิงและชาย Gender Statistics

7.1	ประชากรจากการทะเบียน จำแนกตามเพศ และหมวดอายุ เป็นรายอำเภอ พ.ศ. 2562 Population from Registration Record by Sex, Age Group and District: 2019	71
7.2	การเกิดมีชีพ การตาย จำแนกตามเพศ พ.ศ. 2558 - 2562 Live births and Death by Sex: 2015 - 2019	72
7.3	ประชากรอายุ 15 ปีขึ้นไป จำแนกตามเพศ และสถานภาพแรงงาน เป็นรายไตรมาส พ.ศ. 2562 - 2563 Population Aged 15 Years and Over by Sex, Labour Force Status and Quarterly: 2019 - 2020	73
7.4	ครู จำแนกตามเพศและวุฒิการศึกษา และนักเรียน จำแนกตามเพศและระดับการศึกษา พ.ศ. 2558 - 2562 Teacher by Sex and Qualification and Student by Sex and Level of Education: 2015 - 2019	74
7.5	ประชากรอายุ 15 ปีขึ้นไปที่ต้องการพัฒนาขีดความสามารถ จำแนกตามเพศ สถานภาพแรงงาน ระดับการศึกษาที่สำเร็จ และกลุ่มอายุ พ.ศ. 2561 - 2563 Population Aged 15 Years and Over to Desirability for Development by Sex, Labour Force Status, Level of Education Attainment and Age Groups: 2018 - 2020	75

สถิติรายได้และรายจ่ายของครัวเรือน

Household Income and Expenditure Statistics

8.1	รายได้และค่าใช้จ่ายเฉลี่ยต่อเดือนของครัวเรือน และหนี้สินเฉลี่ยต่อครัวเรือนทั้งสิ้น จำแนกตามสถานะทางเศรษฐกิจสังคมของครัวเรือน พ.ศ. 2562 Average Monthly Income and Expenditure per Household and Average Amount of Debt per Household by Socio - Economic Class: 2019	79
8.2	รายได้เฉลี่ยต่อเดือนของครัวเรือน จำแนกตามแหล่งที่มาของรายได้ และสถานะทางเศรษฐกิจสังคมของครัวเรือน พ.ศ.2562 Average Monthly Income per Household by Source of Income and Socio-Economic Class of Household: 2019	80

8.3	ร้อยละของครัวเรือน จำแนกตามรายได้ทั้งสิ้นเฉลี่ยต่อเดือน และขนาดของครัวเรือน พ.ศ. 2562 Percentage of Households by Average Total Monthly Income and Household Size: 2019	81
8.4	ค่าใช้จ่ายเฉลี่ยต่อเดือนของครัวเรือน จำแนกตามประเภทค่าใช้จ่าย และสถานะทางเศรษฐกิจสังคมของครัวเรือน พ.ศ. 2562 Average Monthly Expenditure per Household by Expenditure Group and Socio-Economic Class of Household: 2019	82
8.5	ร้อยละของครัวเรือน จำแนกตามค่าใช้จ่ายทั้งสิ้นเฉลี่ยต่อเดือน และขนาดของครัวเรือน พ.ศ. 2562 Percentage of Households by Average Total Monthly Expenditure and Household Size: 2019	83
8.6	หนี้สินเฉลี่ยต่อครัวเรือนทั้งสิ้น จำแนกตามวัตถุประสงค์ของการกู้ยืม และสถานะทางเศรษฐกิจสังคมของครัวเรือน พ.ศ. 2562 Average Amount of Debt per Household by Purpose of Borrowing and Socio-Economic Class of Household: 2019	84
8.7	หนี้สินเฉลี่ยต่อครัวเรือนที่เป็นหนี้ จำแนกตามวัตถุประสงค์ของการกู้ยืม และสถานะทางเศรษฐกิจสังคมของครัวเรือน พ.ศ. 2562 Average Amount of Debt per Indebted Household by Purpose of Borrowing and Socio-Economic Class of Household: 2019	85

สถิติยุติธรรม ความมั่นคง การเมืองและการปกครอง
Justice, Security, Political and Public Administration Statistics

9.1	สถิติคดีอาญาที่น่าสนใจ จำแนกตามประเภทความผิด พ.ศ. 2559 - 2562 Statistics of Reported Interesting Crimes by Type of Crimes: 2016 - 2019	89
-----	---	----

สถิติเศรษฐกิจ

Economic Statistics

บัญชีประชาชาติ

National Accounts

10.1	ผลิตภัณฑ์ภาค และจังหวัด ณ ราคาประจำปี พ.ศ. 2561 Gross Regional Product and Gross Provincial Product at Current Market Prices: 2018	95
10.2	ผลิตภัณฑ์จังหวัด ณ ราคาประจำปี จำแนกตามสาขาการผลิต พ.ศ. 2557 - 2561 Gross Provincial Product at Current Market Prices by Economic Activities: 2014 - 2018	100
10.3	ผลิตภัณฑ์จังหวัด แบบปริมาณลูกโซ่ (ปีอ้างอิง พ.ศ. 2545) จำแนกตามสาขาการผลิต พ.ศ. 2557 - 2561 Gross Provincial Product Chain Volume Measures (Reference Year = 2002) by Economic Activities: 2014 - 2018	101

สถิติเกษตร และประมง
Agriculture and Fishery Statistics

11.1	การใช้ที่ดิน พ.ศ. 2557 - 2561 Land Utilization: 2014 - 2018	105
11.2	ลักษณะการถือครองที่ดินทางการเกษตร พ.ศ. 2557 - 2561 Type of Agricultural Landholding: 2014 - 2018	106
11.3	เนื้อที่ปลูกข้าวนาปี เนื้อที่เก็บเกี่ยว ผลผลิต และผลผลิตเฉลี่ยต่อไร่ จำแนกตามประเภทข้าว เป็นรายอำเภอ ปีเพาะปลูก 2562 Planted Area of Major Rice Harvested Area, Production and Yield per Rai by Type of Rice and District: Crop Year 2019	107
11.4	เนื้อที่ปลูกข้าวนาปรัง เนื้อที่เก็บเกี่ยว ผลผลิต และผลผลิตเฉลี่ยต่อไร่ จำแนกตามประเภทข้าว เป็นรายอำเภอ ปีเพาะปลูก 2562 Planted Area of Second Rice, Harvested Area, Production and Yield per Rai by Type of Rice and District: Crop Year 2019	108
11.5	เนื้อที่เพาะปลูกข้าวไร่ เนื้อที่เก็บเกี่ยว ผลผลิต และผลผลิตเฉลี่ยต่อไร่ จำแนกตามประเภทข้าว เป็นรายอำเภอ ปีเพาะปลูก 2562 Planted Area of Upland Rice, Harvested Area, Production and Yield per Rai by Type of Rice and District: Crop Year 2019	109
11.6	เนื้อที่เพาะปลูกพืชไร่ เนื้อที่เก็บเกี่ยว ผลผลิต และผลผลิตเฉลี่ยต่อไร่ จำแนกตามชนิดของพืชไร่ ปีเพาะปลูก 2562 Planted Area of Field Crops, Harvested Area, Production and Yield per Rai by Type of Field Crops: Crop Year 2019	110
11.7	เนื้อที่เพาะปลูกพืชผัก เนื้อที่เก็บเกี่ยว ผลผลิต และผลผลิตเฉลี่ยต่อไร่ จำแนกตามชนิดพืชผัก ปีเพาะปลูก 2561 Planted Area of Vegetable Crops, Harvested Area, Production and Yield per Rai by Type of Vegetable Crops: Crop Year 2018	111
11.8	เนื้อที่เพาะปลูกไม้ผลและไม้ยืนต้น เนื้อที่เก็บเกี่ยว ผลผลิต และผลผลิตเฉลี่ยต่อไร่ จำแนกตามชนิดของไม้ผล และไม้ยืนต้น ปีเพาะปลูก 2562 Planted Area of Fruit Trees and Tree Crops, Harvested Area, Production and Yield per Rai by Type of Fruit Trees and Tree Crops: Crop Year 2019	112
11.9	ปศุสัตว์ จำแนกเป็นรายอำเภอ พ.ศ. 2561 Livestock by District: 2018	113

11.10	ฟาร์มที่เพาะเลี้ยงสัตว์น้ำจืด จำแนกตามประเภทการเลี้ยง และผลผลิตการเลี้ยงสัตว์น้ำจืด เป็นรายอำเภอ พ.ศ. 2562 Freshwater Culture Farm by Type of Culture, Production of Freshwater Aquaculture and District: 2019	114
11.11	สัตว์น้ำจืดที่จับได้ จำแนกตามชนิดสัตว์น้ำจืด เป็นรายอำเภอ พ.ศ. 2562 Catch of Freshwater by Species and District: 2019	115

สถิติอุตสาหกรรม

Industrial Statistics

12.1	สถานประกอบการ คนทำงาน และลูกจ้าง จำแนกตามขนาดของสถานประกอบการ และกิจกรรมทางเศรษฐกิจ พ.ศ. 2560 Establishment, Person Engaged and Employee by Size of Establishment and Economic Activity: 2017	119
12.2	สถานประกอบการ และลูกจ้าง จำแนกตามขนาดของสถานประกอบการ พ.ศ. 2560 - 2562 Establishment and Employee by Size of Establishment: 2017 - 2019	121
12.3	สถานประกอบการอุตสาหกรรม จำแนกตามประเภทอุตสาหกรรม พ.ศ. 2560 - 2562 Industrial Establishment by Type of Industries: 2017 - 2019	122
12.4	สถานประกอบการอุตสาหกรรม จำนวนเงินทุน และจำนวนคนงาน เป็นรายอำเภอ พ.ศ. 2562 Industrial Establishment, Capital and Employee by District: 2019	123
12.5	เหมืองแร่ คนงาน และปริมาณแร่ที่ผลิตได้ จำแนกตามชนิดแร่ พ.ศ. 2558 - 2562 Active Mine, Workers Employed and Production by Kind of Mineral: 2015 - 2019	124
12.6	ผู้ได้รับอนุมัติให้ก่อสร้าง สิ่งก่อสร้าง และพื้นที่ก่อสร้างอาคารโรงเรือน จำแนกตามเขตการปกครอง และชนิดของอาคาร พ.ศ. 2562 Permitted and Area of Building Construction by Area and Type of Building: 2019	125
12.7	ผู้ได้รับอนุมัติให้ก่อสร้าง สิ่งก่อสร้าง และพื้นที่ก่อสร้างที่มีใช้อาคารโรงเรือน จำแนกตามเขตการปกครอง และชนิดของสิ่งก่อสร้าง พ.ศ. 2562 Permitted and Area of Civil Engineering Construction by Area and Type of Construction: 2019	126

สถิติพลังงาน

Energy Statistics

13.1	ผู้ใช้ไฟฟ้า และการจำหน่ายกระแสไฟฟ้า จำแนกตามประเภทผู้ใช้ เป็นรายอำเภอ ปีงบประมาณ 2562 Consumer and Electricity Sales by Type of Consumers and District: Fiscal Year 2019	129
13.2	ปริมาณการจำหน่ายน้ำมันเชื้อเพลิง จำแนกตามชนิดของน้ำมันเชื้อเพลิง พ.ศ. 2560 - 2562 Quantity of Gasoline Sold by Type of Gasoline: 2017 - 2019	130

สถิติการค้า และราคา Trade and Price Statistics

14.1	ทะเบียนนิติบุคคลที่คงอยู่ และทุนจดทะเบียน จำแนกตามประเภทการจดทะเบียน พ.ศ. 2553 - 2562 Registered of Juristic Person and Authorized Capital by Type of Registration: 2010 - 2019	133
14.2	ทะเบียนนิติบุคคลที่คงอยู่ และทุนจดทะเบียน จำแนกตามประเภทการจดทะเบียน เป็นรายอำเภอ พ.ศ. 2562 Registered of Juristic Person and Authorized Capital by Type of Registration and District: 2019	134
14.3	ทะเบียนนิติบุคคลที่คงอยู่ จำแนกตามประเภทการจดทะเบียน และหมวดธุรกิจ พ.ศ. 2562 Registered of Juristic Person by Type of Registration and Category: 2019	135
14.4	ทะเบียนนิติบุคคลใหม่ และทุนจดทะเบียน จำแนกตามประเภทการจดทะเบียน เป็นรายอำเภอ พ.ศ. 2562 New Registered of Juristic Person and Authorized Capital by Type of Registration and District: 2019	137
14.5	ทะเบียนนิติบุคคลใหม่ จำแนกตามประเภทการจดทะเบียน และหมวดธุรกิจ พ.ศ. 2562 New Registered of Juristic Person by Type of Registration and Category: 2010	138
14.6	ดัชนีราคาผู้บริโภคทั่วไป จำแนกตามหมวดสินค้า พ.ศ. 2559 - 2562 General Consumer Price Index by Commodity Group: 2016 - 2019	140
14.7	ดัชนีราคาผู้บริโภคทั่วไป เป็นรายจังหวัด ภาคตะวันออกเฉียงเหนือ พ.ศ. 2559 - 2562 General Consumer Price Index by Province of Northeastern Region: 2016 - 2019	141

สถิติการขนส่ง และโลจิสติกส์ Transport and Logistics Statistics

15.1	รถจดทะเบียน (สะสม) ตามพระราชบัญญัติรถยนต์ พ.ศ. 2522 จำแนกตามประเภทรถ พ.ศ. 2558 - 2562 Vehicle Registered Under Motor Vehicle Act B.E. 1979 by Type of Vehicle: 2015 - 2019	145
15.2	รถจดทะเบียนใหม่ ตามพระราชบัญญัติรถยนต์ พ.ศ. 2522 จำแนกตามประเภทรถ พ.ศ. 2558 - 2562 New Vehicle Registered Under Motor Vehicle Act B.E. 1979 by Type of Vehicle: 2015 - 2019	146
15.3	รถจดทะเบียน (สะสม) และรถจดทะเบียนใหม่ ตามพระราชบัญญัติการขนส่งทางบก พ.ศ. 2522 จำแนกตามประเภทรถ พ.ศ. 2558 - 2562 Vehicle and New Vehicle Registered Under Land Transport Act B.E. 1979 by Type of Vehicle: 2015 - 2019	147
15.4	อุบัติเหตุการจราจรทางบก และความเสียหาย พ.ศ. 2558 - 2562 Road Traffic Accident Casualty and Property Damaged: 2015 - 2019	148
15.5	สถิติการขนส่งทางอากาศภายในประเทศ พ.ศ. 2562 Statistics of Air Transport: 2019	149

สถิติเทคโนโลยีสารสนเทศและการสื่อสาร
Information Communication and Technology Statistics

16.1	บริการไปรษณีย์ เป็นรายอำเภอ ปีงบประมาณ 2561 - 2562 Postal Services by District: Fiscal Years 2018 - 2019	153
16.2	ประชากรอายุ 6 ปีขึ้นไป จำแนกตามการใช้คอมพิวเตอร์ อินเทอร์เน็ต และโทรศัพท์มือถือ พ.ศ. 2559 - 2561 Population Aged 6 Years and Over Access to Computer, Internet and Mobile Phone: 2016 - 2018	154
16.3	ครัวเรือนที่มีอุปกรณ์ เครื่องมือเทคโนโลยีสารสนเทศและการสื่อสาร เป็นรายจังหวัด ภาคตะวันออกเฉียงเหนือ พ.ศ. 2561 Households with Information and Communication Technology Devices by Province of Northeastern Region: 2018	155

สถิติการท่องเที่ยวและกีฬา
Tourism and Sports Statistics

17.1	สถานพักแรม ห้องพัก ผู้เยี่ยมเยือน และรายได้จากการท่องเที่ยว เป็นรายจังหวัด ภาคตะวันออกเฉียงเหนือ พ.ศ. 2561 Accommodation, Room, Visitor and Tourism Receipt by Province of Northeastern Region: 2561	159
17.2	สถิติการท่องเที่ยวของจังหวัดเลย พ.ศ. 2559 - 2561 Loei Tourism Statistics: 2016 - 2018	160

สถิติการเงิน การธนาคารและการประกันภัย
Finance, Banking and Insurance Statistics

18.1	เงินรับฝาก และเงินให้สินเชื่อของธนาคารพาณิชย์ เป็นรายจังหวัด ภาคตะวันออกเฉียงเหนือ พ.ศ. 2562 Deposits and Credits of Commercial Bank by Province of Northeastern Region: 2019	165
18.2	เงินรับฝาก และเงินให้สินเชื่อของธนาคารพาณิชย์ พ.ศ. 2553 - 2562 Deposits and Credits of Commercial Bank: 2010 - 2019	167
18.3	สาขา เงินฝาก เงินถอน และเงินฝากคงเหลือของธนาคารออมสิน จำแนกตามประเภทบัญชี เป็นรายอำเภอ พ.ศ. 2561 Branches, Deposit, Withdrawals and Deposit Outstandings of The Government Saving Bank by Type and District: 2018	168
18.4	สหกรณ์ จำแนกตามประเภทสหกรณ์ เป็นรายอำเภอ พ.ศ. 2562 Cooperatives by Type of Cooperatives and District: 2019	169
18.5	สถิติการรับประกันชีวิต พ.ศ. 2552 - 2561 Statistics of Life Insurance Business: 2009 - 2018	170

สถิติการคลัง Fiscal Statistics

19.1	รายรับ และรายจ่ายจริงขององค์การบริหารส่วนจังหวัด เทศบาล และองค์การบริหารส่วนตำบล จำแนกตามประเภท ปีงบประมาณ 2561 - 2562 Actual Revenue and Expenditure of Provincial Administrative Organization, Municipality and Subdistrict Administration Organization by Type: Fiscal Years 2018 - 2019	173
19.2	รายรับ และรายจ่ายจริงของเทศบาล จำแนกตามประเภท เป็นรายอำเภอ และเทศบาล ปีงบประมาณ 2562 Actual Revenue and Expenditure of Municipality by Type, District and Municipality: Fiscal Year 2019	174
19.3	รายรับ และรายจ่ายจริงขององค์การบริหารส่วนตำบล จำแนกตามประเภท เป็นรายอำเภอ และองค์การบริหารส่วนตำบล ปีงบประมาณ 2562 Actual Revenue and Expenditure of Subdistrict Administration Organization by Type, District and Subdistrict Administration Organization: Fiscal Year 2019	176
19.4	รายได้จากการจัดเก็บเงินภาษีของกรมสรรพากร จำแนกตามประเภทภาษี เป็นรายอำเภอ พ.ศ. 2562 Revenue Tax by Type of Taxes and District: 2019	179
19.5	รายได้จากการจัดเก็บเงินภาษีของกรมสรรพสามิต จำแนกตามรายการ พ.ศ. 2558 - 2562 Revenue of Excise Tax by Items: 2015 - 2019	180

สถิติทรัพยากรธรรมชาติและสิ่งแวดล้อม

Natural Resources and Environment Statistics

สถิติทรัพยากรธรรมชาติและสิ่งแวดล้อม

Natural Resources and Environment Statistics

20.1	ปริมาณน้ำที่นำไปใช้งานได้ จากอ่างเก็บน้ำขนาดใหญ่ จำแนกตามอ่างเก็บน้ำ เชื้อน เป็นรายภาค ณ วันที่ 1 มกราคม พ.ศ. 2561 - 2563 The Effective Storage Capacity from Reservoir by Dam and Region as of 1 st January: 2018 - 2020	185
20.2	แหล่งน้ำ จำแนกตามประเภทแหล่งน้ำ เป็นรายอำเภอ พ.ศ. 2561 - 2562 Water Resources by Type of Water Resources and District: 2018 - 2019	187
20.3	ปริมาณน้ำที่เก็บเฉลี่ยทั้งปี จำแนกตามประเภทแหล่งน้ำ เป็นรายอำเภอ พ.ศ. 2561 - 2562 Average Quantily of Water as Dammed Up by Type of Water Resources and District: 2018 - 2019	188
20.4	สถิติการประปา เป็นรายอำเภอ พ.ศ. 2561 Statistics of Water Supply by District: 2018	189

20.5	ปริมาณขยะมูลฝอย เป็นรายจังหวัด ภาคตะวันออกเฉียงเหนือ พ.ศ. 2559 - 2561 Quantily of Solid Waste by Province of Northeastern Region: 2016 - 2018	190
20.6	อุณหภูมิ และความกดอากาศ ณ สถานีตรวจอากาศ เป็นรายเดือน พ.ศ. 2561 - 2562 Monthly Temperature and Atmospheric Pressure Data : 2018 - 2019	191
20.7	ความชื้นสัมพัทธ์ เป็นรายเดือน พ.ศ. 2561 - 2562 Monthly Relative Humidity Data: 2018 - 2019	192
20.8	ปริมาณฝนเป็นรายเดือน พ.ศ. 2561 - 2562 Monthly Rainfall Data: 2018 - 2019	193

ตัวชี้วัด

Indicators

ตัวชี้วัดที่สำคัญของจังหวัด Provincial Key Indicators	197
--	-----

สัญลักษณ์ ตัวย่อ และชื่อย่อ

Symbols, Abbreviations and Acronyms

...	ยังไม่มีข้อมูล	Data not available
--	มีข้อมูลจำนวนเล็กน้อย	Negligible amount
-	ไม่มีข้อมูล หรือข้อมูลมีค่าเป็น 0	Nil or zero
e	ตัวเลขประมาณ	Estimated
r	ตัวเลขปรับปรุงใหม่	Revised
p	ตัวเลขเบื้องต้น	Preliminary
x	แยกรายละเอียดไม่ได้ หรือคำนวณไม่ได้	Data unclassified or not computable
D	ตัวเลขไม่พึงเปิดเผย	Disclosure prohibited
สปก.	สถานประกอบการ	Est. Establishment
		EFC. Effective Storage Capacity
	ลูกจ้าง	Emp. Employee
	ความกดอากาศเฉลี่ย	hPa Hegtopascal
	ค่าออกเทน	RON Research Octane Number
ขย1	ขายยาแผนปัจจุบัน	A licence to sell modern drug
ขย2	ขายยาแผนปัจจุบัน เฉพาะยาบรรจุเสร็จที่ ไม่ใช่ยาอันตรายหรือ ยาควบคุมพิเศษ	A licence to sell only ready-packed modern drugs which are not dangerous or specially- controlled drug
ขย3	ขายยาแผนปัจจุบันเฉพาะยาบรรจุ เสร็จสำหรับสัตว์	A licence to sell only ready-packed modern drug for veterinary use
ผย1	ผลิตยาแผนปัจจุบัน	A licence to produce Modern drug
นย1	นำหรือสั่งยาแผนปัจจุบันเข้ามาใน ราชอาณาจักร	A licence to import or order drug into the Kingdom
ขยบ	ขายยาแผนโบราณ	A licence to sell traditional drug
ผยบ	ผลิตยาแผนโบราณ	A licence to produce traditional drug
นยบ	นำหรือสั่ง ยาแผนโบราณเข้ามา ในราชอาณาจักร	A licence to import or order traditional drug into the Kingdom

ข้อสังเกต: ข้อมูลบางตาราง ผลรวมของแต่ละจำนวนอาจไม่เท่ากับรวมยอด เนื่องจากการปัดเศษ
Remarks: Figures for some table may not add up to total because of rounding data.

มองจังหวัดผ่านข้อมูลสถิติ

Province at a glance

เลย Loei

ประชากร พ.ศ. 2562 Population: 2019

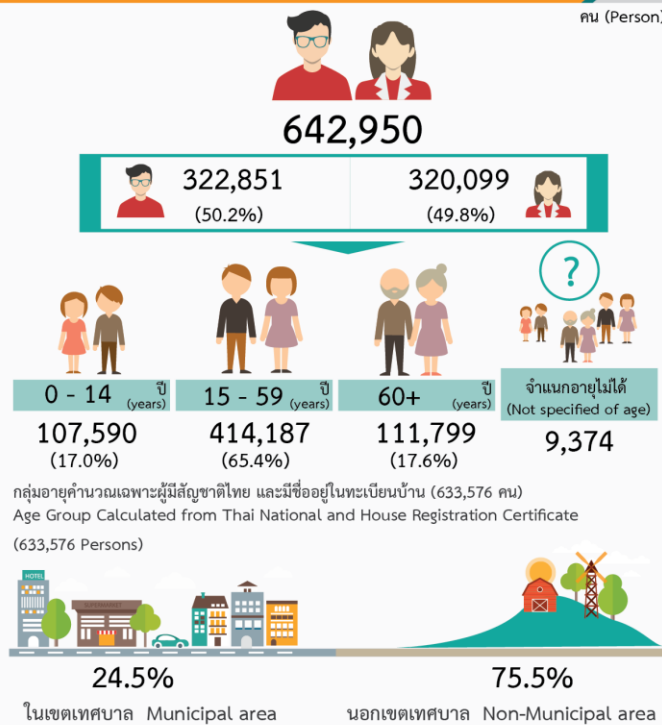

ที่มา : กรมการปกครอง
Source: Department of Provincial Administration

แรงงาน ไตรมาส 3 พ.ศ. 2562 Labour Force 3rd Quarter: 2019

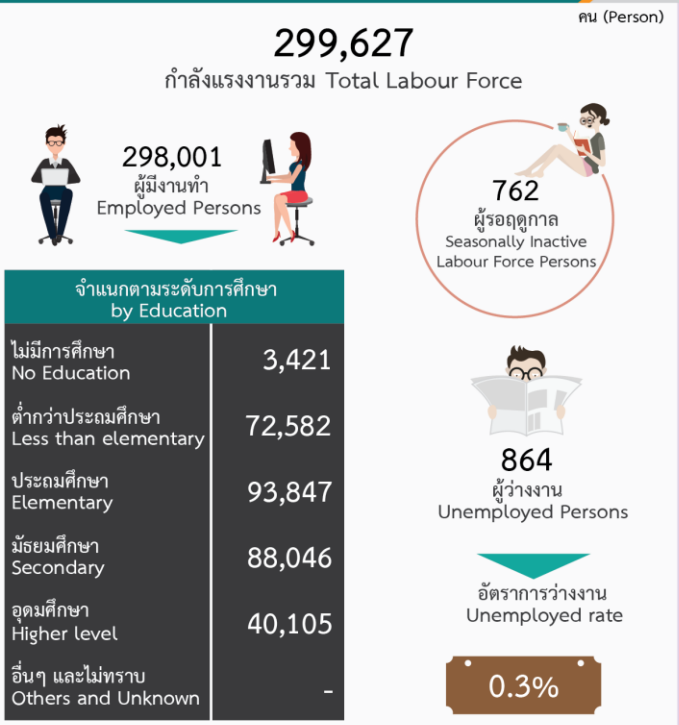

ที่มา : สำนักงานสถิติแห่งชาติ
Source: National Statistical Office

ผลิตภัณฑ์ภาคและจังหวัด (ณ ราคาประจำปี) พ.ศ. 2561 GRP and GPP at Current Prices: 2018

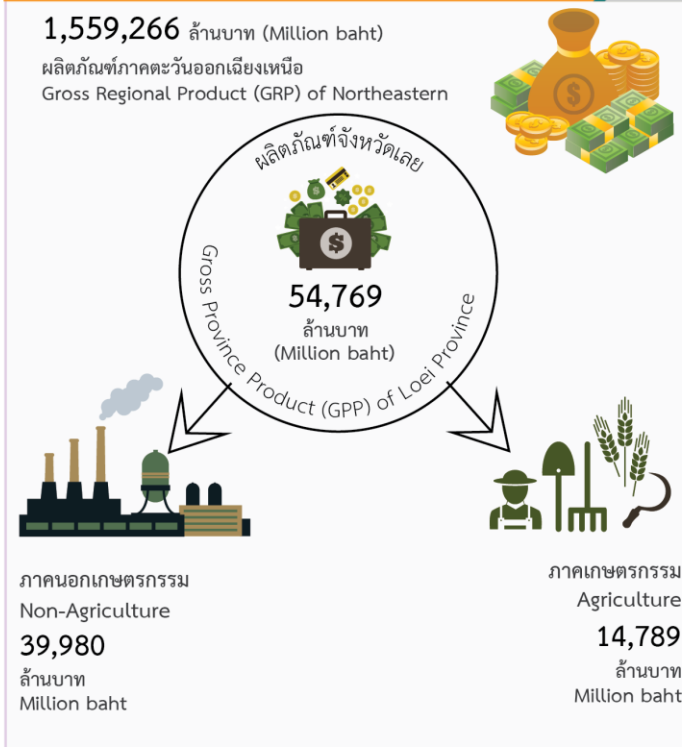

ที่มา : สำนักงานสภาพัฒนาการเศรษฐกิจและสังคมแห่งชาติ
Source: Office of the National Economic and Social Development Council

การมีการใช้เครื่องมือ/อุปกรณ์ไอซีที พ.ศ. 2561 ICT: 2018

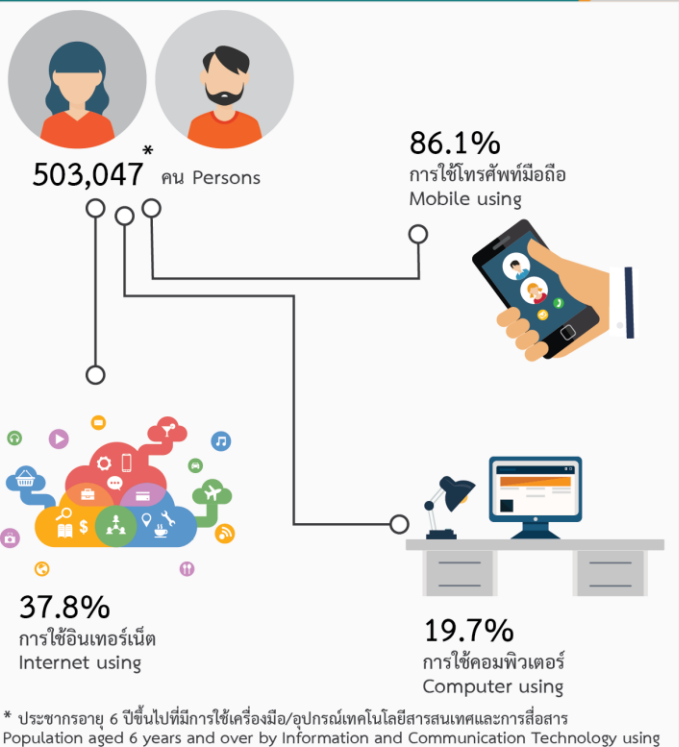

ที่มา : สำนักงานสถิติแห่งชาติ
Source: National Statistical Office

สถิติสังคม

Social Statistics

สถิติประชากรศาสตร์ ประชากรและเคหะ

Demographic, Population and Housing Statistics

ตาราง 1.1 ประชากรจากการทะเบียน อัตราเพิ่ม และความหนาแน่นของประชากร เป็นรายอำเภอ พ.ศ. 2558 - 2562

Table 1.1 Population from Registration Record, Growth Rate and Density by District: 2015 - 2019

อำเภอ	ประชากร Population					อัตราเพิ่มของประชากร Population growth rate (%)				ความหนาแน่น ของประชากร (ต่อ ตร. กม.) Population density (per sq. km.)	District
	2558 (2015)	2559 (2016)	2560 (2017)	2561 (2018)	2562 (2019)	2559 (2016)	2560 (2017)	2561 (2018)	2562 (2019)		
รวมยอด	638,819	639,801	641,666	642,773	642,950	0.15	0.29	0.17	0.03	56.28	Total
อำเภอเมืองเลย	123,511	123,633	123,913	123,967	123,785	0.10	0.23	0.04	-0.15	83.61	Mueang Loei District
อำเภอนาดูน	26,402	26,406	26,433	26,559	26,555	0.02	0.10	0.48	-0.02	45.01	Na Duang District
อำเภอเชียงคาน	61,145	61,147	61,176	61,182	61,133	-	0.05	0.01	-0.08	70.51	Chiang Khan District
อำเภอปากชม	41,513	41,658	41,969	42,138	42,274	0.35	0.74	0.40	0.32	44.20	Pak Chom District
อำเภอด่านซ้าย	51,564	51,739	51,991	52,166	52,259	0.34	0.49	0.34	0.18	30.17	Dan Sai District
อำเภอนาแห้ว	11,557	11,575	11,606	11,658	11,684	0.16	0.27	0.45	0.22	18.62	Na Haeo District
อำเภอภูเรือ	22,138	22,266	22,428	22,515	22,553	0.58	0.72	0.39	0.17	25.63	Phu Ruela District
อำเภอท่าลี่	28,474	28,502	28,445	28,408	28,347	0.10	-0.20	-0.13	-0.21	41.50	Tha Li District
อำเภอวังสะพุง	111,737	111,769	112,025	112,182	112,176	0.03	0.23	0.14	-0.01	96.18	Wang Saphung District
อำเภอภูกระดึง	34,467	34,593	34,634	34,660	34,726	0.36	0.12	0.08	0.19	41.24	Phu Kradueng District
อำเภอภูหลวง	24,679	24,743	24,875	24,953	25,045	0.26	0.53	0.31	0.37	42.11	Phu Luang District
อำเภอผาขาว	41,925	42,088	42,232	42,293	42,272	0.39	0.34	0.14	-0.05	91.30	Pha Khao District
อำเภอเอราวัณ	34,791	34,710	34,863	34,872	34,895	-0.23	0.44	0.03	0.07	145.40	Erawan District
อำเภอหนองหิน	24,916	24,972	25,076	25,220	25,246	0.22	0.42	0.57	0.10	83.60	Nong Hin District

ที่มา: กรมการปกครอง กระทรวงมหาดไทย

Source: Department of Provincial Administration, Ministry of Interior

ตาราง 1.2 ประชากรจากการทะเบียน จำแนกตามเพศ เขตการปกครอง เป็นรายอำเภอ พ.ศ. 2560 - 2562

Table 1.2 Population from Registration Record by Sex, Administration Zone and District: 2017 - 2019

อำเภอ และ เขตการปกครอง	2560 (2017)			2561 (2018)			2562 (2019)			District and Administration Zone
	รวม Total	ชาย Male	หญิง Female	รวม Total	ชาย Male	หญิง Female	รวม Total	ชาย Male	หญิง Female	
รวมยอด	641,666	322,592	319,074	642,773	322,896	319,877	642,950	322,851	320,099	Total
ในเขตเทศบาล	158,341	78,679	79,662	158,127	78,481	79,646	157,474	78,110	79,364	Municipal area
นอกเขตเทศบาล	483,325	243,913	239,412	484,646	244,415	240,231	485,476	244,741	240,735	Non-municipal area
อำเภอเมืองเลย	123,913	62,418	61,495	123,967	62,365	61,602	123,785	62,131	61,654	Mueang Loei District
เทศบาลเมืองเลย	21,013	10,310	10,703	20,831	10,203	10,628	20,446	9,964	10,482	Loei Town Municipality
เทศบาลตำบลนาอ้อ	6,189	3,028	3,161	6,193	3,030	3,163	6,189	3,032	3,157	Na-o Subdistrict Municipality
เทศบาลตำบลน้ำสวย	3,582	1,784	1,798	3,601	1,793	1,808	3,618	1,798	1,820	Nam Suai Subdistrict Municipality
เทศบาลตำบลนาอาน	12,400	6,135	6,265	12,528	6,184	6,344	12,695	6,268	6,427	Na-an Subdistrict Municipality
เทศบาลตำบลนาโปลิ่ง	10,204	5,086	5,118	10,195	5,074	5,121	10,206	5,075	5,131	Na Pong Subdistrict Municipality
เทศบาลตำบลนาดินด้า	10,727	5,423	5,304	10,738	5,417	5,321	10,687	5,391	5,296	Na Din Dam Subdistrict Municipality
นอกเขตเทศบาล	59,798	30,652	29,146	59,881	30,664	29,217	59,944	30,603	29,341	Non-municipal area
อำเภอนาดวง	26,433	13,382	13,051	26,559	13,409	13,150	26,555	13,415	13,140	Na Duang District
เทศบาลตำบลนาดวง	6,773	3,398	3,375	6,755	3,373	3,382	6,748	3,382	3,366	Na Duang Subdistrict Municipality
เทศบาลตำบลนาคอกคำ	10,024	5,101	4,923	10,070	5,119	4,951	10,036	5,099	4,937	Na Dok Kham Subdistrict Municipality
นอกเขตเทศบาล	9,636	4,883	4,753	9,734	4,917	4,817	9,771	4,934	4,837	Non-municipal area
อำเภอเชียงคาน	61,176	30,493	30,683	61,182	30,498	30,684	61,133	30,470	30,663	Chiang Khan District
เทศบาลตำบลเชียงคาน	5,401	2,597	2,804	5,329	2,578	2,751	5,255	2,530	2,725	Chiang Khan Subdistrict Municipality
เทศบาลตำบลเขานแก้ว	7,817	3,956	3,861	7,841	3,962	3,879	7,815	3,955	3,860	Khao Kaeo Subdistrict Municipality
เทศบาลตำบลธาตุ	9,887	4,948	4,939	9,843	4,927	4,916	9,856	4,926	4,930	That Subdistrict Municipality
นอกเขตเทศบาล	38,071	18,992	19,079	38,169	19,031	19,138	38,207	19,059	19,148	Non-municipal area
อำเภอปากชม	41,969	21,238	20,731	42,138	21,319	20,819	42,274	21,404	20,870	Pak Chom District
เทศบาลตำบลเชียงกลม	5,209	2,602	2,607	5,206	2,600	2,606	5,208	2,591	2,617	Chiang Klom Subdistrict Municipality
เทศบาลตำบลปากชม	3,387	1,661	1,726	3,418	1,669	1,749	3,451	1,687	1,764	Pak Chom Subdistrict Municipality
นอกเขตเทศบาล	33,373	16,975	16,398	33,514	17,050	16,464	33,615	17,126	16,489	Non-municipal area

ตาราง 1.2 ประชากรจากการทะเบียน จำแนกตามเพศ เขตการปกครอง เป็นรายอำเภอ พ.ศ. 2560 - 2562 (ต่อ)

Table 1.2 Population from Registration Record by Sex, Administration Zone and District: 2017 - 2019 (Cont.)

อำเภอ และ เขตการปกครอง	2560 (2017)			2561 (2018)			2562 (2019)			District and Administration Zone
	รวม Total	ชาย Male	หญิง Female	รวม Total	ชาย Male	หญิง Female	รวม Total	ชาย Male	หญิง Female	
อำเภอด่านซ้าย	51,991	26,352	25,639	52,166	26,414	25,752	52,259	26,507	25,752	Dan Sai District
เทศบาลตำบลด่านซ้าย	3,617	1,783	1,834	3,551	1,741	1,810	3,465	1,706	1,759	Dan Sai Subdistrict Municipality
นอกเขตเทศบาล	48,374	24,569	23,805	48,615	24,673	23,942	48,794	24,801	23,993	Non-municipal area
อำเภอนาแห้ว	11,606	5,856	5,750	11,658	5,894	5,764	11,684	5,900	5,784	Na Haeo District
เทศบาลตำบลนาแห้ว	2,011	1,016	995	2,023	1,026	997	2,023	1,032	991	Na Haeo Subdistrict Municipality
นอกเขตเทศบาล	9,595	4,840	4,755	9,635	4,868	4,767	9,661	4,868	4,793	Non-municipal area
อำเภอภูเรือ	22,428	11,494	10,934	22,515	11,527	10,988	22,553	11,526	11,027	Phu Ruea District
เทศบาลตำบลภูเรือ	2,939	1,499	1,440	2,947	1,506	1,441	2,922	1,489	1,433	Phu Ruea Subdistrict Municipality
นอกเขตเทศบาล	19,489	9,995	9,494	19,568	10,021	9,547	19,631	10,037	9,594	Non-municipal area
อำเภอท่าวัง	28,445	14,235	14,210	28,408	14,187	14,221	28,347	14,171	14,176	Tha Li District
เทศบาลตำบลท่าวัง	2,086	997	1,089	2,105	1,009	1,096	2,044	982	1,062	Tha Li Subdistrict Municipality
นอกเขตเทศบาล	26,359	13,238	13,121	26,303	13,178	13,125	26,303	13,189	13,114	Non-municipal area
อำเภอวังสะพุง	112,025	55,754	56,271	112,182	55,804	56,378	112,176	55,734	56,442	Wang Saphung District
เทศบาลเมืองวังสะพุง	11,737	5,695	6,042	11,614	5,620	5,994	11,492	5,548	5,944	Wang Saphung Town Municipality
นอกเขตเทศบาล	100,288	50,059	50,229	100,568	50,184	50,384	100,684	50,186	50,498	Non-municipal area
อำเภอภูกระดึง	34,634	17,364	17,270	34,660	17,378	17,282	34,726	17,458	17,268	Phu Kradueng District
เทศบาลตำบลภูกระดึง	7,574	3,749	3,825	7,534	3,731	3,803	7,491	3,730	3,761	Phu Kradueng Subdistrict Municipality
นอกเขตเทศบาล	27,060	13,615	13,445	27,126	13,647	13,479	27,235	13,728	13,507	Non-municipal area
อำเภอภูหลวง	24,875	12,609	12,266	24,953	12,633	12,320	25,045	12,666	12,379	Phu Luang District
อำเภอผาขาว	42,232	21,232	21,000	42,293	21,235	21,058	42,272	21,213	21,059	Pha Khao District
เทศบาลตำบลโนนโป่งแดง	11,054	5,560	5,494	11,110	5,577	5,533	11,146	5,592	5,554	Non Po Daeng Subdistrict Municipality
นอกเขตเทศบาล	31,178	15,672	15,506	31,183	15,658	15,525	31,126	15,621	15,505	Non-municipal area
อำเภอเอราวัณ	34,863	17,493	17,370	34,872	17,467	17,405	34,895	17,480	17,415	Erawan District
อำเภอหนองหิน	25,076	12,672	12,404	25,220	12,766	12,454	25,246	12,776	12,470	Nong Hin District
เทศบาลตำบลหนองหิน	4,710	2,351	2,359	4,695	2,342	2,353	4,681	2,333	2,348	Nong Hin Subdistrict Municipality
นอกเขตเทศบาล	20,366	10,321	10,045	20,525	10,424	10,101	20,565	10,443	10,122	Non-municipal area

ตาราง 1.3 ประชากรจากทะเบียน จําแนกตามหมวดอายุ เป็นรายอำเภอ พ.ศ. 2562
 Table 1.3 Population from Registration Record by Age Group and District: 2019

อำเภอ	รวม Total	หมวดอายุ (ปี) Age group (year)																		ประชากรในทะเบียนบ้านกลาง Population registered in central house file	District		
		0-4	5-9	10-14	15-19	20-24	25-29	30-34	35-39	40-44	45-49	50-54	55-59	60-64	65-69	70-74	75-79	80 และมากกว่า 80 and over	ไม่ทราบ Unknown			ผู้ไม่ใช่สัญชาติไทย A Non-Thai national	ประชากรอยู่ระหว่างการย้าย Transferring population
รวมยอด	642,950	31,953	37,519	38,118	37,494	41,436	44,917	43,880	47,308	49,438	51,651	52,683	45,380	37,600	27,328	19,369	12,772	14,730	-	3,926	927	4,521	Total
ในเขตเทศบาล	157,474	7,642	9,011	9,247	8,877	9,681	10,571	10,861	11,322	11,797	12,121	12,824	11,295	10,046	7,353	5,353	3,540	4,007	-	612	244	1,070	Municipal area
นอกเขตเทศบาล	485,476	24,311	28,508	28,871	28,617	31,755	34,346	33,019	35,986	37,641	39,530	39,859	34,085	27,554	19,975	14,016	9,232	10,723	-	3,314	683	3,451	Non-municipal area
อำเภอเมืองเลย	123,785	5,836	6,860	7,055	7,051	8,408	8,045	8,430	8,681	9,147	9,603	10,228	8,930	7,822	5,689	4,252	2,705	3,090	-	342	413	1,198	Mueang Loei District
อำเภอนาดวง	26,555	1,345	1,630	1,664	1,584	1,750	1,920	2,004	2,001	2,181	2,147	2,155	1,893	1,542	1,027	668	423	447	-	148	20	6	Na Duang District
อำเภอเชียงคาน	61,133	2,904	3,184	3,465	3,467	3,883	4,212	3,994	4,295	4,309	4,370	5,153	4,734	4,112	2,885	2,090	1,371	1,632	-	1,021	18	34	Chiang Khan District
อำเภอปากชม	42,274	2,315	2,796	2,892	2,610	2,803	2,955	2,774	3,206	3,451	3,441	3,384	2,769	2,161	1,511	1,022	668	737	-	584	30	165	Pak Chom District
อำเภอด่านซ้าย	52,259	2,639	2,960	3,054	3,102	3,220	3,529	3,550	4,105	4,132	4,234	4,230	3,768	2,772	1,977	1,475	959	1,340	-	135	24	1,054	Dan Sai District
อำเภอนาหว้า	11,684	566	620	639	695	722	801	789	893	911	959	1,055	882	660	468	361	224	312	-	94	6	27	Na Haeo District
อำเภอภูเรือ	22,553	1,147	1,303	1,307	1,218	1,284	1,596	1,653	1,849	1,778	1,691	1,918	1,707	1,308	869	623	467	587	-	173	6	69	Phu Ruea District
อำเภอท่าลี่	28,347	1,273	1,562	1,523	1,605	1,653	1,777	1,713	1,875	2,045	2,164	2,142	1,981	1,718	1,313	1,009	702	916	-	1,212	12	152	Tha Li District
อำเภอวังสะพุง	112,176	5,431	6,329	6,346	6,319	7,018	8,117	7,349	7,937	8,482	9,435	9,403	8,004	7,028	5,298	3,663	2,505	2,663	-	108	63	678	Wang Saphung District
อำเภอภูกระดึง	34,726	1,864	2,140	2,178	1,973	2,149	2,469	2,544	2,788	2,777	2,795	2,754	2,338	1,884	1,411	969	659	726	-	23	10	275	Phu Kradueng District
อำเภอภูหลวง	25,045	1,218	1,563	1,545	1,426	1,549	1,809	1,745	1,942	1,985	2,215	2,098	1,734	1,424	1,000	653	472	580	-	14	14	59	Phu Luang District
อำเภอผาขาว	42,272	2,280	2,779	2,812	2,693	3,074	3,279	3,051	3,336	3,429	3,631	3,327	2,711	2,026	1,491	993	624	649	-	30	18	39	Pha Khao District
อำเภอเอราวัณ	34,895	1,777	2,161	2,075	2,200	2,327	2,573	2,445	2,542	2,848	2,971	2,784	2,219	1,779	1,334	913	537	566	-	31	282	531	Erawan District
อำเภอหนองหิน	25,246	1,358	1,632	1,563	1,551	1,596	1,835	1,839	1,858	1,963	1,995	2,052	1,710	1,364	1,055	678	456	485	-	11	11	234	Nong Hin District

หมายเหตุ: ไม่ทราบ = ไม่ทราบ/ระบุปีจันทรคติ
 ที่มา: กรมการปกครอง กระทรวงมหาดไทย

Note: Unknown = Unknown/Lunar calendar
 Source: Department of Provincial Administration, Ministry of Interior

ตาราง 1.4 เนื้อที่ ระยะทางจากอำเภอถึงจังหวัด และเขตการปกครอง เป็นรายอำเภอ พ.ศ. 2562

Table 1.4 Area, Distance from District to Province and Administration Zone by District: 2019

อำเภอ	เนื้อที่ (ตร.กม.) Area (Sq.km.)	ระยะทางจาก อำเภอถึงจังหวัด (กม.) Distance from district to province (Km.)	เขตการปกครอง Administration zone						District
			เทศบาลนคร City municipality	เทศบาลเมือง Town municipality	เทศบาลตำบล Subdistrict municipality	องค์การบริหาร ส่วนตำบล Subdistrict administration organization	ตำบล Subdistrict	หมู่บ้าน Village	
รวมยอด	11,424.61	-	-	2	27	71	89	918	Total
อำเภอเมืองเลย	1,480.49	-	-	1	5	9	13	135	Mueang Loei District
อำเภอนาดวง	590.00	37	-	-	2	3	4	41	Na Duang District
อำเภอเชียงคาน	867.00	48	-	-	3	6	8	82	Chiang Khan District
อำเภอปากชม	956.50	92	-	-	3	5	6	50	Pak Chom District
อำเภอด่านซ้าย	1,731.93	82	-	-	2	9	10	99	Dan Sai District
อำเภอนาแห้ว	627.50	117	-	-	1	4	5	34	Na Haeo District
อำเภอภูเรือ	880.04	49	-	-	2	5	6	47	Phu Ruea District
อำเภอท่าลี่	683.00	46	-	-	1	5	6	41	Tha Li District
อำเภอวังสะพุง	1,166.35	22	-	1	2	8	10	144	Wang Saphung District
อำเภอภูกระดึง	842.00	74	-	-	1	4	4	54	Phu Kradueng District
อำเภอภูหลวง	594.80	50	-	-	-	5	5	46	Phu Luang District
อำเภอผาขาว	463.00	63	-	-	2	3	5	64	Pha Khao District
อำเภอเอราวัณ	240.00	42	-	-	2	2	4	47	Erawan District
อำเภอหนองหิน	302.00	47	-	-	1	3	3	34	Nong Hin District

ที่มา: ที่ทำการปกครองจังหวัดเลย

Source: Loei Provincial Administration Office

ตาราง 1.5 จำนวนและอัตราเกิดมีชีพ การตาย ทารกตาย และมารดาตาย พ.ศ. 2558 - 2562

Table 1.5 Number and Rate of Live births, Death, Infant Mortality and Maternal Mortality: 2015 - 2019

ปี	จำนวน Number				อัตรา Rate				Year
	เกิดมีชีพ Live births	ตาย Death	ทารกตาย Infant mortality	มารดาตาย Maternal mortality	เกิด ^{1/} Crude birth	ตาย ^{1/} Crude death	ทารกตาย ^{2/} Infant mortality	มารดาตาย ^{3/} Maternal mortality	
2558	5,327	4,529	39	1	8.39	7.14	7.32	18.77	2015
2559	5,085	4,820	32	1	7.96	7.54	6.29	19.67	2016
2560	5,390	4,799	26	-	8.32	7.41	4.82	-	2017
2561	6,061	4,815	21	2	9.49	7.50	3.45	32.84	2018
2562	5,098	5,099	28	1	7.98	7.98	5.76	20.70	2019

1/ อัตราเกิดและตายต่อประชากร 1,000 คน

2/ อัตราทารกตายต่อการเกิดมีชีพ 1,000 คน

3/ อัตรามารดาตายต่อการเกิดมีชีพ 100,000 คน

ที่มา: สำนักงานสาธารณสุขจังหวัดเลย

1/ Crude birth and death rate per 1,000 populations.

2/ Infant mortality rate per 1,000 livebirths.

3/ Maternal mortality rate per 100,000 livebirths.

Source: Loei Provincial Health Office

ตาราง 1.6 การเกิด การตาย การย้ายเข้า และการย้ายออก จำแนกตามเพศ เป็นรายอำเภอ พ.ศ. 2562

Table 1.6 Births, Deaths, Registered-In and Registered-Out by Sex and District: 2019

อำเภอ	การเกิด			การตาย			การย้ายเข้า			การย้ายออก			District
	Births			Deaths			Registered - in			Registered - out			
	รวม	ชาย	หญิง	รวม	ชาย	หญิง	รวม	ชาย	หญิง	รวม	ชาย	หญิง	
Total	Male	Female	Total	Male	Female	Total	Male	Female	Total	Male	Female		
รวมยอด	5,258	2,608	2,650	4,937	2,867	2,070	23,127	12,859	10,268	23,042	12,469	10,573	Total
อำเภอเมืองเลย	3,192	1,548	1,644	1,742	1,029	713	5,366	3,075	2,291	7,630	4,238	3,392	Mueang Loei District
อำเภอนาดูน	62	37	25	145	86	59	1,081	573	508	956	487	469	Na Duang District
อำเภอเชียงคาน	184	86	98	446	255	191	2,167	1,162	1,005	1,826	938	888	Chiang Khan District
อำเภอปากชม	166	96	70	229	128	101	1,739	960	779	1,481	809	672	Pak Chom District
อำเภอด่านซ้าย	699	364	335	302	176	126	1,409	811	598	1,654	863	791	Dan Sai District
อำเภอนาแห้ว	7	3	4	72	37	35	416	224	192	302	165	137	Na Haeo District
อำเภอภูเรือ	7	3	4	149	88	61	868	450	418	662	350	312	Phu Ruea District
อำเภอท่าลี่	87	48	39	201	100	101	970	540	430	874	472	402	Tha Li District
อำเภอวังสะพุง	300	149	151	763	448	315	3,540	1,952	1,588	2,869	1,580	1,289	Wang Saphung District
อำเภอภูกระดึง	159	85	74	197	116	81	1,386	777	609	1,210	621	589	Phu Kradueng District
อำเภอภูหลวง	87	43	44	128	73	55	858	454	404	693	368	325	Phu Luang District
อำเภอผาขาว	128	63	65	230	133	97	1,325	747	578	1,176	650	526	Pha Khao District
อำเภอเอราวัณ	94	47	47	180	105	75	1,143	659	484	978	544	434	Erawan District
อำเภอหนองหิน	86	36	50	153	93	60	859	475	384	731	384	347	Nong Hin District

ที่มา: กรมการปกครอง กระทรวงมหาดไทย

Source: Department of Provincial Administration, Ministry of Interior

ตาราง 1.7 จำนวนและอัตราการสมรส และหย่าร้าง พ.ศ. 2010 - 2019

Table 1.7 Number and Crude Marriage and Divorce Rate: 2553 - 2562

ปี	จำนวน Number		อัตรา Rate		Year
	สมรส Marriage	หย่า Divorce	การสมรส Crude Marriage ^{1/}	การหย่าร้าง Crude Divorce ^{2/}	
2553	3,361	982	5.39	1.57	2010
2554	3,103	1,085	4.97	1.74	2011
2555	2,981	1,117	4.73	1.77	2012
2556	2,872	943	4.54	1.49	2013
2557	2,637	992	4.16	1.56	2014
2558	2,633	1,099	4.12	1.72	2015
2559	2,685	1,016	4.20	1.59	2016
2560	2,452	1,063	3.82	1.66	2017
2561	2,761	1,172	4.33	1.84	2018
2562	2,850	1,129	4.46	1.77	2019

1/ อัตราการสมรสต่อประชากร 1,000 คน

1/ Crude marriage rate per 1,000 populations.

2/ อัตราการหย่าร้างต่อประชากร 1,000 คน

2/ Crude divorce rate per 1,000 populations.

ที่มา: ที่ทำการปกครองจังหวัดเลย

Source: Loei Provincial Administration Office

ตาราง 1.8 การจดทะเบียนสมรส และหย่า เป็นรายอำเภอ พ.ศ. 2558 - 2562

Table 1.8 Couple with Marriage and Divorce Certificate by District: 2015 - 2019

อำเภอ	สมรส Marriage					หย่า Divorce					District
	2558 (2015)	2559 (2016)	2560 (2017)	2561 (2018)	2562 (2019)	2558 (2015)	2559 (2016)	2560 (2017)	2561 (2018)	2562 (2019)	
รวมยอด	2,633	2,685	2,542	2,761	2,850	1,099	1,016	1,063	1,172	1,129	Total
อำเภอเมืองเลย	592	649	642	601	631	297	308	290	337	308	Mueang Loei District
อำเภอนาดบัว	110	102	89	110	112	67	65	61	58	59	Na Duang District
อำเภอเชียงคาน	252	258	187	246	257	91	81	72	98	92	Chiang Khan District
อำเภอปากชม	156	135	136	201	157	66	53	75	63	69	Pak Chom District
อำเภอด่านซ้าย	163	214	188	227	264	70	53	62	66	64	Dan Sai District
อำเภอนาแห้ว	38	57	43	38	62	16	20	14	20	18	Na Haeo District
อำเภอภูเรือ	101	108	124	115	125	37	32	25	40	44	Phu Ruea District
อำเภอท่าลี่	119	107	81	87	108	33	42	35	34	40	Tha Li District
อำเภอวังสะพุง	458	410	419	480	524	178	169	196	185	189	Wang Saphung District
อำเภอภูกระดึง	132	141	125	157	177	58	58	52	74	58	Phu Kradueng District
อำเภอภูหลวง	104	99	112	129	106	41	25	27	49	38	Phu Luang District
อำเภอผาขาว	182	216	216	163	123	62	52	56	61	55	Pha Khao District
อำเภอเอราวัณ	129	116	99	127	120	54	40	61	59	51	Erawan District
อำเภอหนองหิน	97	73	81	80	84	29	18	37	28	44	Nong Hin District

ที่มา: ที่ทำการปกครองจังหวัดเลย

Source: Loei Provincial Administration Office

ตาราง 1.9 บ้านจากการทะเบียน เป็นรายอำเภอ พ.ศ. 2558 - 2562

Table 1.9 House from Registration Record by District: 2015 - 2019

อำเภอ	2558 (2015)	2559 (2016)	2560 (2017)	2561 (2018)	2562 (2019)	อัตราการเปลี่ยนแปลง				District
						Percentage change (%)				
						2559 (2016)	2560 (2017)	2561 (2018)	2562 (2019)	
รวมยอด	210,614	213,678	216,661	219,935	223,231	1.45	1.40	1.51	1.50	Total
อำเภอเมืองเลย	47,779	48,502	49,151	49,906	50,686	1.51	1.34	1.54	1.56	Mueang Loei District
อำเภอนาดวง	8,321	8,437	8,546	8,663	8,812	1.39	1.29	1.37	1.72	Na Duang District
อำเภอเชียงคาน	20,381	20,716	21,054	21,409	21,780	1.64	1.63	1.69	1.73	Chiang Khan District
อำเภอปากชม	13,148	13,294	13,513	13,793	14,049	1.11	1.65	2.07	1.86	Pak Chom District
อำเภอด่านซ้าย	16,542	16,813	17,057	17,320	17,515	1.64	1.45	1.54	1.13	Dan Sai District
อำเภอนาแห้ว	3,684	3,723	3,757	3,824	3,871	1.06	0.91	1.78	1.23	Na Haeo District
อำเภอภูเรือ	7,948	8,107	8,274	8,425	8,598	2.00	2.06	1.82	2.05	Phu Ruea District
อำเภอท่าลี่	9,958	10,113	10,223	10,391	10,549	1.56	1.09	1.64	1.52	Tha Li District
อำเภอวังสะพุง	35,538	36,001	36,539	37,065	37,660	1.30	1.49	1.44	1.61	Wang Saphung District
อำเภอภูกระดึง	10,595	10,754	10,888	11,063	11,237	1.50	1.25	1.61	1.57	Phu Kradueng District
อำเภอภูหลวง	7,073	7,191	7,315	7,419	7,545	1.67	1.72	1.42	1.70	Phu Luang District
อำเภอผาขาว	11,275	11,426	11,546	11,681	11,774	1.34	1.05	1.17	0.80	Pha Khao District
อำเภอเอราวัณ	10,938	11,066	11,169	11,247	11,316	1.17	0.93	0.70	0.61	Erawan District
อำเภอหนองหิน	7,434	7,535	7,629	7,729	7,839	1.36	1.25	1.31	1.42	Nong Hin District

ที่มา: กรมการปกครอง กระทรวงมหาดไทย

Source: Department of Provincial Administration, Ministry of Interior

ตาราง 1.10 ร้อยละของครัวเรือน จำแนกตามลักษณะที่สำคัญของครัวเรือน จังหวัด เลย พ.ศ. 2558 - 2562

Table 1.10 Percentage of Households by Major Housing Characteristics Loei Province: 2015 - 2019

ลักษณะที่สำคัญของครัวเรือน	2558 (2015)	2559 (2016)	2560 (2017)	2561 (2018)	2562 (2019)	Major housing characteristics
ประเภทของที่อยู่อาศัย	100.0	100.0	100.0	100.0	100.0	Type of dwelling
บ้านเดี่ยว	98.3	96.6	96.3	96.7	97.2	Detached house
ห้องแถว/ตึกแถว/อาคารพาณิชย์	1.7	3.0	2.6	3.1	2.3	Row house
ทาวน์เฮาส์หรือบ้านแฝด	-	0.2	0.2	-	-	Townhouse or twinhouse
ห้องชุด	-	0.2	0.9	0.2	0.5	Apartment or flat
ห้องภายในบ้าน	-	-	-	-	-	Room or rooms
เพิงพักชั่วคราว	-	-	-	-	-	Improvised quarters
อื่น ๆ	-	-	-	-	-	Others
ชนิดของวัสดุก่อสร้างที่อยู่อาศัย	100.0	100.0	100.0	100.0	100.0	Construction materials
ตึก	35.0	37.2	41.1	47.2	41.1	Cement, brick or stone
ไม้	9.6	7.5	6.4	6.1	6.9	Wood
ครึ่งตึกครึ่งไม้	53.6	55.2	52.0	46.4	51.0	Brick and wood
วัสดุไม่ถาวรในท้องถิ่น	1.5	0.1	0.4	0.3	0.9	Local materials
วัสดุที่ขี้แล้ว/วัสดุเหลือใช้	0.3	-	0.1	-	0.1	Re-used materials
วัสดุอื่น ๆ	-	-	-	-	-	Others
สถานภาพการครอบครองที่อยู่อาศัย	100.0	100.0	100.0	100.0	100.0	Occupancy status
เป็นเจ้าของบ้านและที่ดิน	95.0	94.1	91.2	92.5	94.1	Owns dwelling and land
เป็นเจ้าของบ้านแต่เช่าที่ดิน	0.8	1.6	4.6	2.2	-	Owns dwelling on rented land
บ้านเช่า	2.8	2.3	3.0	2.7	2.5	Rents
อยู่โดยไม่เสียค่าเช่าและอื่น ๆ	1.4	2.0	1.2	2.6	3.4	Occupied rented free
การใช้น้ำ	100.0	100.0	100.0	100.0	100.0	Water supply
น้ำประปาภายในบ้าน	93.8	91.1	90.3	96.9	90.7	Inside Piped Water Supply
น้ำบ่อ/น้ำบาดาลภายในบ้าน	2.1	1.4	2.8	1.5	2.5	Inside piped underground water
น้ำประปานอกบ้าน	-	-	-	0.1	-	Outside piped or public tap
น้ำบ่อ/น้ำบาดาลนอกบ้าน	3.1	0.7	0.4	0.5	2.3	Well or underground water

ตาราง 1.10 ร้อยละของครัวเรือน จำแนกตามลักษณะที่สำคัญของครัวเรือน จังหวัด เลย พ.ศ. 2558 - 2562 (ต่อ)

Table 1.10 Percentage of Households by Major Housing Characteristics Loei Province: 2015 - 2019 (Cont.)

ลักษณะที่สำคัญของครัวเรือน	2558 (2015)	2559 (2016)	2560 (2017)	2561 (2018)	2562 (2019)	Major housing characteristics
น้ำจากแม่น้ำ/ลำธาร/คลอง/น้ำตก/ภูเขา	0.7	6.6	6.5	0.6	4.1	River, Stream etc.
น้ำฝน	-	0.2	-	0.3	0.3	Rain water
น้ำประปาผ่านการบำบัด (ต้ม/กรอง)	-	-	-	-	0.1	Treated tap water (boiled/filtered)
อื่นๆ	0.3	-	-	0.1	-	Others
น้ำดื่ม	100.0	100.0	100.0	100.0	100.0	Drinking water
น้ำดื่มบรรจุขวด/ตู้จำหน่ายน้ำดื่มหยอดเหรียญ	37.8	44.8	51.7	66.3	82.4	Bottle-water/water from vending machine
น้ำประปาภายในบ้าน	0.4	1.2	0.1	1.4	0.5	Inside piped water supply
น้ำบ่อ/น้ำบาดาลภายในบ้าน	0.2	0.1	-	1.5	0.1	Inside piped or underground water
น้ำประปานอกบ้าน	-	-	-	-	0.3	Outside piped or public tap
น้ำบ่อ/น้ำบาดาลนอกบ้าน	0.7	0.1	-	0.7	1.1	Well or underground water
น้ำจากแม่น้ำ/ลำธาร/คลอง/น้ำตก/ภูเขา	0.1	-	3.3	-	-	River, stream etc.
น้ำฝน	55.1	53.8	37.4	24.5	13.9	Rain water
น้ำประปาผ่านการบำบัด (ต้ม/กรอง)	-	-	-	-	1.8	Treated tap water (boiled/filtered)
อื่นๆ	5.7	-	7.5	5.6	-	Others
การใช้ส้วม	100.0	100.0	100.0	100.0	100.0	Toilet facilities
ไม่มีส้วม	-	0.3	-	0.1	0.1	No facility nearby
ส้วมแบบนั่งห้อยเท้า	2.4	1.9	5.5	3.5	4.4	Flush latrine
ส้วมแบบนั่งยอง	90.8	89.4	85.8	87.5	82.0	Squat
ส้วมแบบนั่งห้อยเท้า และส้วมแบบนั่งยอง	6.8	8.4	8.7	8.9	13.5	Bath flush and squat
ส้วมหลุม ถัง บ่อปลา ถ่ายลงแม่น้ำลำคลองหรือส้วมลักษณะอื่น ๆ	-	-	-	-	-	Pit/bucket/discharge into water/others
การใช้เชื้อเพลิงที่ใช้ในการปรุงอาหาร	100.0	100.0	100.0	100.0	100.0	Cooking fuel
ถ่าน	10.0	7.3	5.9	3.9	4.7	Charcoal
ไม้	42.7	48.1	30.2	42.4	29.0	Wood
น้ำมันก๊าด	0.6	0.2	0.8	-	-	Kerosene
แก๊ส	42.9	39.8	58.6	49.8	62.3	Gas

ตาราง 1.10 ร้อยละของครัวเรือน จำแนกตามลักษณะที่สำคัญของครัวเรือน จังหวัด เลย พ.ศ. 2558 - 2562 (ต่อ)

Table 1.10 Percentage of Households by Major Housing Characteristics Loei Province: 2015 - 2019 (Cont.)

ลักษณะที่สำคัญของครัวเรือน	2558 (2015)	2559 (2016)	2560 (2017)	2561 (2018)	2562 (2019)	Major housing characteristics
ไฟฟ้า	0.7	0.8	1.1	0.8	1.4	Electricity
อื่น ๆ	-	-	-	-	-	Other
ไม่มีการหุงต้ม	3.1	3.8	3.4	3.1	2.6	No cooking

ที่มา: การสำรวจภาวะเศรษฐกิจและสังคมของครัวเรือนจังหวัดเลย สำนักงานสถิติแห่งชาติ

Source: Household Socio - Economic Survey, Loei Province, National Statistical Office

สถิติแรงงาน

Labour Statistics

ตาราง 2.1 ประชากรอายุ 15 ปีขึ้นไป จำแนกตามสถานภาพแรงงาน และเพศ เป็นรายภาค พ.ศ. 2562

Table 2.1 Population Aged 15 Years and Over by Labour Force Status, Sex and Region: 2019

(หน่วยเป็นพัน In thousand)

สถานภาพแรงงาน	ทั่วราชอาณาจักร Whole Kingdom		กรุงเทพมหานคร Bangkok		ภาคกลาง Central region		ภาคเหนือ Northern region		ภาคตะวันออกเฉียงเหนือ Northeastern region		ภาคใต้ Southern region		Labour force status
	ชาย Male	หญิง Female	ชาย Male	หญิง Female	ชาย Male	หญิง Female	ชาย Male	หญิง Female	ชาย Male	หญิง Female	ชาย Male	หญิง Female	
รวมยอด	27,301.1	29,274.1	3,734.2	3,966.5	8,258.7	8,771.4	4,567.6	4,923.7	7,197.4	7,795.8	3,619.7	3,816.9	Total
กำลังแรงงานรวม	20,795.0	17,383.0	2,744.6	2,506.9	6,468.4	5,463.2	3,384.8	2,862.2	5,242.7	4,271.1	2,882.0	2,279.6	Total labour force
1. กำลังแรงงานปัจจุบัน	20,678.8	17,308.1	2,740.3	2,504.9	6,457.3	5,455.2	3,362.2	2,845.8	5,167.3	4,223.5	2,880.2	2,278.7	1. Current labour force
1.1 ผู้มีงานทำ	20,466.4	17,147.1	2,714.8	2,488.4	6,388.2	5,406.1	3,329.8	2,821.2	5,129.0	4,188.4	2,837.5	2,243.1	1.1. Employed
1.1.1 ทำงาน	20,251.9	16,997.3	2,712.1	2,486.8	6,360.4	5,384.9	3,303.1	2,804.4	5,038.6	4,123.5	2,771.3	2,197.7	1.1.1 At work
1.1.2 ไม่ทำงานแต่มีงานประจำ	214.5	149.7	2.6	1.6	27.8	21.1	26.7	16.8	90.5	64.9	66.2	45.4	1.1.2 With job but not at work
1.2 ผู้ว่างงาน	212.4	161.0	25.6	16.5	69.2	49.2	32.4	24.5	38.3	35.2	42.7	35.6	1.2 Unemployed
1.2.1 หางานทำ	43.9	34.1	5.4	2.6	15.8	12.0	5.4	5.2	5.4	7.4	10.2	7.0	1.2.1 Looking for work
1.2.2 ไม่หางานทำแต่พร้อมที่จะทำงาน	168.6	126.9	20.2	13.9	53.4	37.2	27.1	19.3	33.0	27.8	32.5	28.7	1.2.2 Not looking/available for work
2. กำลังแรงงานที่รอฤดูกาล	116.3	74.9	4.3	2.0	11.0	8.0	22.6	16.5	75.4	47.6	1.8	0.9	2. Seasonally inactive labour force
ผู้ไม่อยู่ในกำลังแรงงาน	6,506.1	11,891.1	989.6	1,459.6	1,790.3	3,308.2	1,182.9	2,061.5	1,954.8	3,524.6	737.8	1,537.3	Persons not in labour force
1. ทำงานบ้าน	293.7	5,082.5	185.3	634.2	120.4	1,491.5	54.0	831.4	55.6	1,367.2	23.1	758.3	1. Household work
2. เรียนหนังสือ	2,048.3	2,298.7	275.8	298.6	523.8	573.6	349.4	390.6	642.1	712.4	268.0	323.5	2. Studies
3. ยังเล็ก ขรา/ไม่สามารถทำงานได้	2,987.8	3,812.4	320.8	387.6	783.8	1,021.2	626.0	754.9	944.5	1,250.8	335.3	397.8	3. Too young/old/incapable of work
4. อื่น ๆ	1,176.3	697.6	207.8	139.1	362.4	221.9	153.6	84.6	312.6	194.4	111.3	57.7	4. Others

หมายเหตุ: ข้อมูลเป็นค่าเฉลี่ยของ 4 ไตรมาส

ที่มา: การสำรวจภาวะการทำงานของประชากร พ.ศ. 2562 สำนักงานสถิติแห่งชาติ

Note: The data is average of four quarters.

Source: The Labour Force Survey: 2019, National Statistical Office

ตาราง 2.2 ประชากรอายุ 15 ปีขึ้นไป จำแนกตามสถานภาพแรงงาน เป็นรายไตรมาส พ.ศ. 2560 - 2563

Table 2.2 Population Aged 15 Years and Over by Labour Force Status and Quarterly: 2017 - 2020

ปี	ประชากรอายุ 15 ปีขึ้นไป Population 15 years and over									Year
	กำลังแรงงานรวม Total labour force					ผู้ไม่อยู่ในกำลังแรงงาน Persons not in labour force				
	รวม Total	กำลังแรงงานปัจจุบัน Current labour force			กำลังแรงงาน ที่รอฤดูกาล Seasonally inactive labour force	รวม Total	ทำงานบ้าน Household work	เรียนหนังสือ Studies	อื่นๆ Others	
		รวม Total	ผู้มีงานทำ Employed	ผู้ว่างงาน Unemployed						
2560	302,134	301,970	301,048	922	164	141,830	31,713	33,795	76,322	2017
ไตรมาสที่ 1	310,484	310,484	310,484	-	-	133,032	28,297	35,706	69,029	Quarter 1
ไตรมาสที่ 2	304,235	304,088	302,843	1,245	147	139,584	29,851	35,336	74,397	Quarter 2
ไตรมาสที่ 3	297,765	297,256	295,967	1,289	509	146,364	31,239	32,045	83,080	Quarter 3
ไตรมาสที่ 4	296,050	296,050	294,897	1,153	-	148,335	37,464	32,091	78,780	Quarter 4
2561	298,047	297,195	296,385	810	852	146,995	34,187	34,858	77,950	2018
ไตรมาสที่ 1	296,742	295,736	295,355	381	1,006	147,912	32,576	39,271	76,065	Quarter 1
ไตรมาสที่ 2	294,579	292,710	290,915	1,795	1,869	150,402	35,598	35,366	79,438	Quarter 2
ไตรมาสที่ 3	303,994	303,461	303,051	410	533	141,239	33,535	32,654	75,050	Quarter 3
ไตรมาสที่ 4	296,874	296,874	296,222	652	-	148,427	35,041	32,140	81,246	Quarter 4
2562	303,535	302,712	301,988	724	823	142,170	29,592	32,550	80,028	2019
ไตรมาสที่ 1	304,824	304,233	304,028	205	591	140,642	29,897	34,945	75,800	Quarter 1
ไตรมาสที่ 2	298,283	297,182	296,540	642	1,101	147,364	32,415	31,042	83,907	Quarter 2
ไตรมาสที่ 3	299,627	298,865	298,001	864	762	146,184	30,184	33,207	82,793	Quarter 3
ไตรมาสที่ 4	311,405	310,569	309,381	1,188	836	134,491	25,875	31,005	77,611	Quarter 4
2563	307,540	306,813	306,668	145	727	138,468	23,610	30,559	84,299	2020
ไตรมาสที่ 1	307,540	306,813	306,668	145	727	138,468	23,610	30,559	84,299	Quarter 1

ที่มา: การสำรวจภาวะการทำงานของประชากร พ.ศ. 2560 - 2563 ระดับจังหวัด สำนักงานสถิติแห่งชาติ

Source: The Labour Force Survey: 2017 - 2020, Provincial level, National Statistical Office

ตาราง 2.3 ประชากรอายุ 15 ปีขึ้นไปที่มีงานทำ จำแนกตามอาชีพ และเพศ เป็นรายไตรมาส พ.ศ. 2562 - 2563

Table 2.3 Employed Persons Aged 15 Years and Over by Occupation, Sex and Quarterly: 2019 - 2020

อาชีพ	2562 (2019)												2563 (2020)			Occupation
	ไตรมาสที่ 1 Quarter 1			ไตรมาสที่ 2 Quarter 2			ไตรมาสที่ 3 Quarter 3			ไตรมาสที่ 4 Quarter 4			ไตรมาสที่ 1 Quarter 1			
	รวม Total	ชาย Male	หญิง Female	รวม Total	ชาย Male	หญิง Female	รวม Total	ชาย Male	หญิง Female	รวม Total	ชาย Male	หญิง Female	รวม Total	ชาย Male	หญิง Female	
รวมยอด	304,028	171,512	132,516	296,540	165,201	131,339	298,001	164,660	133,341	309,381	167,643	141,738	306,668	162,088	144,580	Total
ผู้จัดการ ข้าราชการระดับอาวุโส และผู้บัญชาการตามกฎหมาย	4,062	2,129	1,933	3,728	3,243	485	3,686	3,125	561	6,140	3,742	2,398	6,474	5,137	1,337	Managers, senior officials and legislators
ผู้ประกอบการวิชาชีพด้านต่าง ๆ	10,188	3,644	6,544	11,109	3,715	7,394	10,735	3,411	7,324	10,441	3,890	6,551	13,514	4,856	8,658	Professionals
เจ้าหน้าที่เทคนิคและผู้ประกอบวิชาชีพที่เกี่ยวข้อง กับด้านต่างๆ	4,937	3,197	1,740	3,838	2,642	1,196	3,875	1,100	2,775	3,261	974	2,287	6,835	3,936	2,899	Technicians and associate professionals
เสมียน	6,367	777	5,590	5,124	1,500	3,624	4,955	1,093	3,862	5,143	521	4,622	7,201	673	6,528	Clerks
พนักงานบริการและผู้จำหน่ายสินค้า	47,384	48,026	29,358	44,907	17,108	27,799	40,118	16,465	23,653	36,124	12,618	23,506	45,624	16,359	29,265	Service workers and sell goods
ผู้ปฏิบัติงานที่มีฝีมือในด้านการเกษตร ป่าไม้ และประมง	170,022	102,310	67,712	176,402	100,571	75,831	184,100	105,572	78,528	197,473	111,603	85,870	165,056	93,666	71,390	Skilled agricultural forest and fishery workers
ช่างฝีมือ และผู้ปฏิบัติงานที่เกี่ยวข้อง	15,110	12,771	2,339	11,756	10,254	1,502	12,072	10,353	1,719	12,479	10,767	1,712	12,594	10,318	2,276	Craft and associate professionals
ผู้ควบคุมเครื่องจักรโรงงานและเครื่องจักร และผู้ปฏิบัติงานด้านการประกอบ	7,523	6,128	1,395	8,524	7,492	1,032	5,847	5,360	487	5,059	4,221	838	7,780	6,999	781	Plant and machine controlors and assemblers
ผู้ประกอบอาชีพงานพื้นฐาน	38,435	22,530	15,905	31,152	18,676	12,476	32,613	18,181	14,432	33,261	19,307	13,954	41,590	20,144	21,446	Elementary occupations
คนงานซึ่งมิได้จำแนกไว้ในหมวดอื่น	-	-	-	-	-	-	-	-	-	-	-	-	-	-	-	Workers not classifiable by occupation

ที่มา: การสำรวจภาวะการทำงานของประชากร พ.ศ. 2562 - 2563 ระดับจังหวัด สำนักงานสถิติแห่งชาติ

Source: The Labour Force Survey: 2019 - 2020, Provincial level, National Statistical Office

ตาราง 2.4 ประชากรอายุ 15 ปีขึ้นไปที่มีงานทำ จำแนกตามอุตสาหกรรม และเพศ เป็นรายไตรมาส พ.ศ. 2562 - 2563

Table 2.4 Employed Persons Aged 15 Years and Over by Industry, Sex and Quarterly: 2019 - 2020

อุตสาหกรรม	2562 (2019)												2563 (2020)			Industries
	ไตรมาสที่ 1 Quarter 1			ไตรมาสที่ 2 Quarter 2			ไตรมาสที่ 3 Quarter 3			ไตรมาสที่ 4 Quarter 4			ไตรมาสที่ 1 Quarter 1			
	รวม Total	ชาย Male	หญิง Female	รวม Total	ชาย Male	หญิง Female	รวม Total	ชาย Male	หญิง Female	รวม Total	ชาย Male	หญิง Female	รวม Total	ชาย Male	หญิง Female	
รวมยอด	304,028	171,512	132,516	296,540	165,201	131,339	298,001	164,660	133,341	309,381	167,643	141,738	306,668	162,088	144,580	Total
ภาคเกษตรกรรม	184,459	110,907	73,552	185,675	107,702	77,973	186,297	107,733	78,564	199,454	113,307	86,147	172,213	98,278	73,935	Agriculture
เกษตรกรรม การป่าไม้ และการประมง	184,459	110,907	73,552	185,675	107,702	77,973	186,297	107,733	78,564	199,454	113,307	86,147	172,213	98,278	73,935	Agriculture, forestry and fishing
นอกภาคเกษตรกรรม	119,569	60,605	58,964	110,865	57,499	53,366	111,704	56,927	54,777	109,927	54,336	55,591	134,455	63,810	70,645	Non - Agriculture
การทำเหมืองแร่ และเหมืองหิน	-	-	-	-	-	-	331	331	-	-	-	-	-	-	-	Mining and quarrying
การผลิตไฟฟ้า ก๊าซ ไอน้ำ และระบบปรับอากาศ	7,612	5,199	2,413	8,911	5,604	3,307	5,668	3,186	2,482	5,726	3,352	2,374	11,467	6,502	4,965	Manufacturing
การจัดหาน้ำ การจัดการ และการบำบัดน้ำเสีย ของเสีย และสิ่งปฏิกูล	150	150	-	372	372	-	321	321	-	870	767	103	301	-	301	Electricity, gas , steam and air conditioning supply
การจัดหาน้ำ การจัดการ และการบำบัดน้ำเสีย ของเสีย และสิ่งปฏิกูล	122	122	-	384	102	282	99	-	99	-	-	-	-	-	-	Water supply; sewerage , waste management and remediation activities
การก่อสร้าง	6,430	6,148	282	5,268	4,666	602	9,898	7,787	2,111	9,757	8,456	1,301	9,158	7,889	1,269	Construction
การขายส่ง และการขายปลีก การซ่อมแซมยานยนต์	34,692	16,408	18,284	31,400	15,194	16,206	24,722	12,575	12,147	27,642	12,824	14,818	39,299	17,263	22,036	Wholesale and retail trade, repair of motor vehicles and motorcycles
การขนส่ง และสถานที่เก็บสินค้า	5,884	2,740	3,144	3,365	3,018	347	2,463	2,261	202	2,956	1,895	1,061	2,477	1,545	932	Transportation and storage
ที่พักแรมและบริการด้านอาหาร	13,603	2,818	10,785	12,876	3,834	9,042	15,538	5,483	10,055	15,961	4,956	11,005	10,171	2,656	7,515	Accommodation and food service activities
ข้อมูลข่าวสารและการสื่อสาร	122	122	-	115	115	-	188	107	81	182	94	88	-	-	-	Information and communication
กิจการทางการเงินและการประกันภัย	1,715	1,295	420	2,462	1,227	1,235	1,122	95	1,027	590	82	508	2,586	2,081	505	Financial and insurance activities
กิจการอสังหาริมทรัพย์	90	-	90	38	38	-	-	-	-	-	-	-	-	-	-	Real estate activities
กิจกรรมทางวิชาชีพ วิทยาศาสตร์ และเทคนิค	713	495	218	312	203	109	109	-	109	951	594	357	597	500	97	Professional , scientific and technical activities
กิจกรรมการบริหารและการบริการสนับสนุน	462	110	352	1,175	530	645	534	359	175	886	-	886	652	411	241	Administrative and support service activities
การบริหารราชการ การป้องกันประเทศ และการประกันสังคม	10,109	5,430	4,679	10,478	6,729	3,749	13,829	8,761	5,068	9,773	4,988	4,785	12,157	6,613	5,544	Public administration and defence , compulsory social security
การศึกษา	10,364	3,841	6,523	8,692	2,701	5,991	8,554	2,976	5,578	8,950	3,270	5,680	10,754	3,742	7,012	Education
กิจกรรมด้านสุขภาพ และงานสังคมสงเคราะห์	2,923	970	1,953	2,392	636	1,756	2,839	425	2,414	3,448	1,146	2,302	5,818	1,716	4,102	Human health and social work activities
ศิลปะ ความบันเทิง และนันทนาการ	20,885	12,183	8,702	19,987	11,182	8,805	22,434	11,223	11,211	19,486	10,090	9,396	26,765	11,200	15,565	Arts , entertainment and recreation
กิจกรรมบริการด้านอื่นๆ	2,931	2,574	357	2,284	1,348	936	2,782	1,037	1,745	2,608	1,822	786	1,557	1,105	452	Other service activities
กิจกรรมการจ้างงานในครัวเรือนส่วนบุคคล	762	-	762	354	-	354	273	-	273	141	-	141	696	587	109	Activities of households as employers; undifferentiated goods and services producing activities of households for own use
การผลิตสินค้าและบริการที่ขึ้นเองเพื่อใช้ในครัวเรือน	-	-	-	-	-	-	-	-	-	-	-	-	-	-	-	Activities of extraterritorial organizations and bodies
กิจกรรมขององค์การระหว่างประเทศ	-	-	-	-	-	-	-	-	-	-	-	-	-	-	-	Activities of extraterritorial organizations and bodies
ไม่ทราบ	-	-	-	-	-	-	-	-	-	-	-	-	-	-	-	Unknown

ที่มา: การสำรวจภาวะการทำงานของประชากร พ.ศ. 2562 - 2563 ระดับจังหวัด สำนักงานสถิติแห่งชาติ

Source: The Labour Force Survey: 2019 - 2020, Provincial level, National Statistical Office

ตาราง 2.5 ประชากรอายุ 15 ปีขึ้นไปที่มีงานทำ จำแนกตามสถานภาพการทำงาน และเพศ เป็นรายไตรมาส พ.ศ. 2562 - 2563

Table 2.5 Employed Persons Aged 15 Years and Over by Work Status, Sex and Quarterly: 2019 - 2020

สถานภาพการทำงาน	2562 (2019)												2563 (2020)			Work status
	ไตรมาสที่ 1 Quarter 1			ไตรมาสที่ 2 Quarter 2			ไตรมาสที่ 3 Quarter 3			ไตรมาสที่ 4 Quarter 4			ไตรมาสที่ 1 Quarter 1			
	รวม Total	ชาย Male	หญิง Female	รวม Total	ชาย Male	หญิง Female	รวม Total	ชาย Male	หญิง Female	รวม Total	ชาย Male	หญิง Female	รวม Total	ชาย Male	หญิง Female	
รวมยอด	304,028	171,512	132,516	296,540	165,201	131,339	298,001	164,660	133,341	309,381	167,643	141,738	306,668	162,088	144,580	Total
นายจ้าง	1,686	1,345	341	867	867	-	1,149	665	484	2,606	2,308	298	1,144	1,144	-	Employer
ลูกจ้างรัฐบาล	22,327	10,461	11,866	22,252	10,873	11,379	25,880	12,654	13,226	23,482	10,780	12,702	28,427	12,366	16,061	Government employee
ลูกจ้างเอกชน	36,478	20,740	15,738	31,121	20,279	10,842	29,166	17,943	11,223	32,519	17,709	14,810	32,528	18,693	13,834	Private employee
ทำงานส่วนตัว	128,239	85,527	42,712	117,516	75,725	41,791	121,354	79,949	41,405	130,414	83,697	46,717	122,564	73,948	48,616	Own account worker
ช่วยธุรกิจครัวเรือน	115,298	53,439	61,859	124,076	56,749	67,327	120,385	53,449	66,936	120,274	53,149	67,125	122,005	55,937	66,069	Unpaid family worker
การรวมกลุ่ม	-	-	-	708	708	-	67	-	67	86	-	86	-	-	-	Member of producers cooperative

ที่มา: การสำรวจภาวะการทำงานของประชากร พ.ศ. 2562 - 2563 ระดับจังหวัด สำนักงานสถิติแห่งชาติ

Source: The Labour Force Survey: 2019 - 2020, Provincial level, National Statistical Office

ตาราง 2.6 ประชากรอายุ 15 ปีขึ้นไปที่มีงานทำ จำแนกตามระดับการศึกษาที่สำเร็จ และเพศ เป็นรายไตรมาส พ.ศ. 2562 - 2563

Table 2.6 Employed Persons Aged 15 Years and Over by Level of Educational Attainment, Sex and Quarterly: 2019 - 2020

ระดับการศึกษาที่สำเร็จ	2562 (2019)												2563 (2020)			Level of educational attainment
	ไตรมาสที่ 1 Quarter 1			ไตรมาสที่ 2 Quarter 2			ไตรมาสที่ 3 Quarter 3			ไตรมาสที่ 4 Quarter 4			ไตรมาสที่ 1 Quarter 1			
	รวม Total	ชาย Male	หญิง Female	รวม Total	ชาย Male	หญิง Female	รวม Total	ชาย Male	หญิง Female	รวม Total	ชาย Male	หญิง Female	รวม Total	ชาย Male	หญิง Female	
รวมยอด	304,028	171,512	132,516	296,540	165,201	131,339	298,001	164,660	133,341	309,381	167,643	141,738	306,668	162,088	144,580	Total
ไม่มีการศึกษา	2,091	1,543	548	4,477	3,225	1,252	3,421	1,396	2,025	3,283	1,329	1,954	1,507	154	1,353	No education
ต่ำกว่าประถมศึกษา	76,445	43,149	33,296	68,850	39,304	29,546	72,582	41,881	30,701	73,276	40,229	33,047	63,193	35,124	28,069	Less than elementary
ประถมศึกษา	92,087	51,164	40,923	83,480	43,009	40,471	93,848	48,433	45,415	99,289	54,476	44,813	90,955	49,649	41,306	Elementary
มัธยมศึกษาตอนต้น	47,304	31,481	15,823	49,269	31,399	17,870	49,781	31,473	18,308	52,383	31,305	21,078	50,326	32,168	18,158	Lower secondary
มัธยมศึกษาตอนปลาย	43,214	24,802	18,412	47,641	26,575	21,066	38,265	24,235	14,030	40,967	23,457	17,510	48,867	23,175	25,692	Upper secondary level
สายสามัญ	36,429	20,139	16,290	40,845	21,919	18,926	31,712	19,789	11,923	36,310	21,548	14,762	40,139	18,827	21,312	General/Academic
สายอาชีวศึกษา	6,785	4,663	2,122	6,796	4,656	2,140	6,553	4,446	2,107	4,657	1,909	2,748	8,728	4,348	4,380	Vocational
สายวิชาการศึกษา	-	-	-	-	-	-	-	-	-	-	-	-	-	-	-	Teacher training
อุดมศึกษา	42,887	19,373	23,514	42,823	21,689	21,134	40,104	17,242	22,862	39,924	16,847	23,077	51,736	21,734	30,002	Higher Level
สายวิชาการ	23,081	9,606	13,475	21,685	10,426	11,259	24,576	9,918	14,658	22,346	8,763	13,583	30,888	12,890	17,998	Academic
สายวิชาชีพ	12,561	6,464	6,097	12,340	8,055	4,285	7,886	4,569	3,317	9,280	5,010	4,270	14,171	6,874	7,297	Higher technical education
สายวิชาการศึกษา	7,245	3,303	3,942	8,798	3,208	5,590	7,642	2,755	4,887	8,298	3,074	5,224	6,677	1,970	4,707	Teacher training
อื่น ๆ	-	-	-	-	-	-	-	-	-	-	-	-	-	-	-	Others
ไม่ทราบ	-	-	-	-	-	-	-	-	-	259	-	259	84	84	-	Unknown

ที่มา: การสำรวจภาวะการทำงานของประชากร พ.ศ. 2562 - 2563 ระดับจังหวัด สำนักงานสถิติแห่งชาติ

Source: The Labour Force Survey: 2019 - 2020, Provincial level, National Statistical Office

ตาราง 2.7 ประชากรอายุ 15 ปีขึ้นไปที่มีงานทำ จำแนกตามจำนวนชั่วโมงทำงานต่อสัปดาห์ และเพศ เป็นรายไตรมาส พ.ศ. 2562 - 2563

Table 2.7 Employed Persons Aged 15 Years and Over by Hours Worked per Week, Sex and Quarterly: 2019 - 2020

ชั่วโมงทำงาน	2562 (2019)												2563 (2020)			Hours worked
	ไตรมาสที่ 1 Quarter 1			ไตรมาสที่ 2 Quarter 2			ไตรมาสที่ 3 Quarter 3			ไตรมาสที่ 4 Quarter 4			ไตรมาสที่ 1 Quarter 1			
	รวม Total	ชาย Male	หญิง Female	รวม Total	ชาย Male	หญิง Female	รวม Total	ชาย Male	หญิง Female	รวม Total	ชาย Male	หญิง Female	รวม Total	ชาย Male	หญิง Female	
รวมยอด	304,028	171,512	132,516	296,540	165,201	131,339	298,001	164,660	133,341	309,381	167,643	141,738	306,668	162,088	144,580	Total
ไม่ได้ทำงาน	1,050	618	432	1,824	778	1,046	-	-	-	464	366	98	588	82	506	Not work
1 - 9 ชั่วโมง	-	-	-	-	-	-	577	202	375	194	101	93	336	-	336	1 - 9 hours
10 - 19 ชั่วโมง	2,667	1,895	772	1,773	1,309	464	1,323	994	329	816	447	369	7,077	3,934	3,143	10 - 19 hours
20 - 29 ชั่วโมง	21,103	10,520	10,583	21,047	13,450	7,597	12,345	6,723	5,622	5,639	3,004	2,635	17,162	7,365	9,797	20 - 29 hours
30 - 34 ชั่วโมง	72,921	41,835	31,086	49,766	28,893	20,873	57,025	31,669	25,356	80,393	43,554	36,839	56,026	29,168	26,858	30 - 34 hours
35 - 39 ชั่วโมง	35,118	18,509	16,609	51,382	28,808	22,574	63,910	32,477	31,433	53,423	31,831	21,592	51,814	26,359	25,455	35 - 39 hours
40 - 49 ชั่วโมง	129,896	74,171	55,725	137,935	75,452	62,483	136,680	80,195	56,485	151,531	82,098	69,433	149,694	83,158	66,536	40 - 49 hours
50 ชั่วโมงขึ้นไป	41,273	23,964	17,309	32,813	16,511	16,302	26,141	12,400	13,741	16,921	6,242	10,679	23,971	12,022	11,949	50 hours and over

ที่มา: การสำรวจภาวะการทำงานของประชากร พ.ศ. 2562 - 2563 ระดับจังหวัด สำนักงานสถิติแห่งชาติ

Source: The Labour Force Survey: 2019 - 2020, Provincial level, National Statistical Office

ตาราง 2.8 ผู้ว่างงาน และอัตราการว่างงาน จำแนกตามเพศ เป็นรายไตรมาส พ.ศ. 2560 - 2563

Table 2.8 Unemployed and Unemployment Rate by Sex and Quarterly: 2017 - 2020

ปี	ผู้ว่างงาน Unemployed			อัตราการว่างงาน Unemployment rate (%)			Year
	รวม Total	ชาย Male	หญิง Female	รวม Total	ชาย Male	หญิง Female	
2560							2017
ไตรมาสที่ 1	-	-	-	-	-	-	Quarter 1
ไตรมาสที่ 2	1,245	571	674	0.4	0.3	0.5	Quarter 2
ไตรมาสที่ 3	1,289	903	386	0.3	0.5	0.3	Quarter 3
ไตรมาสที่ 4	1,153	-	1,153	0.4	-	0.9	Quarter 4
2561							2018
ไตรมาสที่ 1	381	103	278	0.1	0.1	0.1	Quarter 1
ไตรมาสที่ 2	1,795	541	1,254	0.4	0.3	0.6	Quarter 2
ไตรมาสที่ 3	410	-	410	0.1	-	0.2	Quarter 3
ไตรมาสที่ 4	652	-	652	0.2	-	0.3	Quarter 4
2562							2019
ไตรมาสที่ 1	205	117	88	0.1	0.1	0.1	Quarter 1
ไตรมาสที่ 2	642	-	642	0.2	-	0.5	Quarter 2
ไตรมาสที่ 3	864	-	864	0.3	-	0.6	Quarter 3
ไตรมาสที่ 4	1,188	-	1,188	0.4	-	0.8	Quarter 4
2563							2020
ไตรมาสที่ 1	145	145	-	-	0.1	-	Quarter 1

หมายเหตุ: อัตราการว่างงาน = (ผู้ไม่มีงานทำ/กำลังแรงงานรวม) x 100

ที่มา: การสำรวจภาวะการทำงานของประชากร 2560 - 2563, ระดับจังหวัด

Note: Unemployment rate = (Unemployment /total labour force) x 100.

Source: The Labour Force Survey 2017 - 2020, Provincial level

ตาราง 2.9 อัตราค่าจ้างขั้นต่ำ เป็นรายจังหวัด ภาค ตะวันออกเฉียงเหนือ พ.ศ. 2554 - 2563

Table 2.9 Minimum Wage Rate by Province of Northeastern Region: 2011 - 2020

(บาท/วัน Baht/day)

จังหวัด	ค่าจ้าง Wage						อัตราการเปลี่ยนแปลง Percentage change (%)					Province
	2554 (2011)	2555 (2012)	2556 (2013)	2560 (2017)	2561 (2018)	2563 (2020)	2555 (2012)	2556 (2013)	2560 (2017)	2561 (2018)	2563 (2020)	
	ม.ค. Jan.	เม.ย. Apr.	ม.ค. Jan.	ม.ค. Jan.	เม.ย. Apr.	ม.ค. Jan.	เม.ย. Apr.	ม.ค. Jan.	ม.ค. Jan.	เม.ย. Apr.	ม.ค. Jan.	
ภาคตะวันออกเฉียงเหนือ												Northeastern Region
นครราชสีมา	184	255	300	308	320	325	38.59	17.65	2.67	3.90	1.56	Nakhon Ratchasima
บุรีรัมย์	157	232	300	305	315	320	47.77	29.31	1.67	3.28	1.59	Buri Ram
สุรินทร์	153	226	300	305	315	320	47.71	32.74	1.67	3.28	1.59	Surin
ศรีสะเกษ	152	223	300	305	310	315	46.71	34.53	1.67	1.64	1.61	Si Sa Ket
อุบลราชธานี	160	239	300	305	320	325	49.38	25.52	1.67	4.92	1.56	Ubon Ratchathani
ยโสธร	157	232	300	305	315	320	47.77	29.31	1.67	3.28	1.59	Yasothon
ชัยภูมิ	156	230	300	305	310	315	47.44	30.43	1.67	1.64	1.61	Chaiyaphum
อำนาจเจริญ	155	227	300	305	310	315	46.45	32.16	1.67	1.64	1.61	Amnat Charoen
บึงกาฬ	156	230	300	305	310	315	47.44	30.43	1.67	1.64	1.61	Bungkan
หนองบัวลำภู	157	233	300	308	320	325	48.41	28.76	2.67	3.90	1.56	Nong Bua Lam Phu
ขอนแก่น	159	239	300	305	315	320	50.31	25.52	1.67	3.28	1.59	Khon Kaen
อุดรธานี	163	241	300	305	315	320	47.85	24.48	1.67	3.28	1.59	Udon Thani
เลย	159	236	300	305	320	325	48.43	27.12	1.67	4.92	1.56	Loei
หนองคาย	159	236	300	305	315	320	48.43	27.12	1.67	3.28	1.59	Nong Khai
มหาสารคาม	154	227	300	305	310	315	47.40	32.16	1.67	1.64	1.61	Maha Sarakham
ร้อยเอ็ด	157	232	300	305	315	320	47.77	29.31	1.67	3.28	1.59	Roi Et
กาฬสินธุ์	157	233	300	305	318	323	48.41	28.76	1.67	4.26	1.57	Kalasin
สกลนคร	157	232	300	305	318	323	47.77	29.31	1.67	4.26	1.57	Sakon Nakhon

ตาราง 2.9 อัตราค่าจ้างขั้นต่ำ เป็นรายจังหวัด ภาค ตะวันออกเฉียงเหนือ พ.ศ. 2554 - 2563 (ต่อ)

Table 2.9 Minimum Wage Rate by Province of Northeastern Region: 2011 - 2020 (Cont.)

(บาท/วัน Baht/day)

จังหวัด	ค่าจ้าง Wage						อัตราการเปลี่ยนแปลง Percentage change (%)					Province
	2554 (2011)	2555 (2012)	2556 (2013)	2560 (2017)	2561 (2018)	2563 (2020)	2555 (2012)	2556 (2013)	2560 (2017)	2561 (2018)	2563 (2020)	
	ม.ค. Jan.	เม.ย. Apr.	ม.ค. Jan.	ม.ค. Jan.	เม.ย. Apr.	ม.ค. Jan.	เม.ย. Apr.	ม.ค. Jan.	ม.ค. Jan.	เม.ย. Apr.	ม.ค. Jan.	
นครพนม	155	229	300	305	315	320	47.74	31.00	1.67	3.28	1.59	Nakhon Phanom
มุกดาหาร	155	230	300	305	318	323	48.39	30.43	1.67	4.26	1.57	Mukdahan

ที่มา: กระทรวงแรงงาน

Source: Ministry of Labour

สถิติการศึกษา

Education Statistics

ตาราง 3.1 โรงเรียน จำแนกตามสังกัด เป็นรายอำเภอ ปีการศึกษา 2562

Table 3.1 School by Jurisdiction and District: Academic Year 2019

อำเภอ	รวม Total	สังกัด Jurisdiction				District
		สนง.คณะกรรมการ การศึกษาขั้นพื้นฐาน Office of the Basic Education Commission	สนง.คณะกรรมการ ส่งเสริมการศึกษาเอกชน Office of the Private Education Commission	กรมส่งเสริม การปกครองส่วนท้องถิ่น Department of Local Administration	ส่วนราชการอื่น Other organizations	
รวมยอด	526	448	28	26	24	Total
อำเภอเมืองเลย	84	58	10	12	4	Mueang Loei District
อำเภอนาดัง	13	10	-	2	1	Na Duang District
อำเภอเชียงคาน	47	39	4	3	1	Chiang Khan District
อำเภอปากชม	34	31	-	-	3	Pak Chom District
อำเภอด่านซ้าย	69	66	-	-	3	Dan Sai District
อำเภอนาแห้ว	18	17	-	-	1	Na Haeo District
อำเภอภูเรือ	35	30	2	2	1	Phu Ruea District
อำเภอท่าลี่	30	26	1	2	1	Tha Li District
อำเภอวังสะพุง	75	62	5	4	4	Wang Saphung District
อำเภอภูกระดึง	28	25	1	-	2	Phu Kradueng District
อำเภอภูหลวง	19	18	1	-	-	Phu Luang District
อำเภอผาขาว	31	30	1	-	-	Pha Khao District
อำเภอเอราวัณ	20	19	-	-	1	Erawan District
อำเภอหนองหิน	23	17	3	1	2	Nong Hin District

หมายเหตุ: ส่วนราชการอื่น ได้แก่ สำนักงานตำรวจแห่งชาติ,
สำนักงานพระพุทธศาสนาจังหวัดเลยและโรงเรียนสาธิตมหาวิทยาลัยราชภัฏเลย
ที่มา: สำนักงานเขตพื้นที่การศึกษาประถมศึกษา เลย เขต 1, 2 และ 3
สำนักงานเขตพื้นที่การศึกษามัธยมศึกษาเขต 19 เลย
สถาบันการศึกษาสังกัด สนง.คณะกรรมการส่งเสริมการศึกษาเอกชนภายในจังหวัด เลย
กรมส่งเสริมการปกครองส่วนท้องถิ่น

Note: Other government organizations; The Royal Thai Police Department, Loei Provincial Office of Buddhism and The Demonstration School of Loei Rajabhat University
Source: Loei Primary Educational Service Area Office, Area 1, 2 and 3
Loei Secondary Educational Service Area Office, Area 19
Education institute of Office of the Private Education Commission in Loei Province.
Department of Local Administration.

ตาราง 3.2 โรงเรียน จำแนกตามระดับการศึกษา เป็นรายอำเภอ ปีการศึกษา 2562

Table 3.2 School by Level of Education and District: Academic Year 2019

อำเภอ	รวม Total	ระดับการศึกษา Level of education										District
		อนุบาล Kindergarten	อนุบาล- ประถมศึกษา Kindergarten- elementary	อนุบาล-มัธยมศึกษา ตอนต้น lower secondary	อนุบาล-มัธยมศึกษา ตอนปลาย Kindergarten- upper secondary	เด็กเล็ก- ประถมศึกษา Pre- primary - elementary	ประถมศึกษา Elementary	ประถมศึกษา- ตอนต้น Elementary- lower secondary	ประถมศึกษา- ตอนปลาย Elementary- upper secondary	มัธยมศึกษา ตอนต้น Lower secondary	มัธยมศึกษา ตอนปลาย Lower- upper secondary	
รวมยอด	526	20	310	103	5	-	32	3	1	-	52	Total
อำเภอเมืองเลย	84	7	40	19	3	-	5	1	-	-	9	Mueang Loei District
อำเภอนาดวง	13	-	7	5	-	-	-	-	-	-	1	Na Duang District
อำเภอเชียงคาน	47	1	30	7	1	-	1	1	-	-	6	Chiang Khan District
อำเภอปากชม	34	-	23	8	-	-	-	-	-	-	3	Pak Chom District
อำเภอด่านซ้าย	69	1	46	11	-	-	7	-	-	-	4	Dan Sai District
อำเภอนาแห้ว	18	-	15	-	-	-	2	-	-	-	1	Na Haeo District
อำเภอภูเรือ	35	2	22	1	-	-	8	-	-	-	2	Phu Ruea District
อำเภอท่าลี่	30	3	20	4	-	-	1	-	-	-	2	Tha Li District
อำเภอวังสะพุง	75	4	38	16	1	-	3	-	1	-	12	Wang Saphung District
อำเภอภูกระดึง	28	-	16	8	-	-	1	-	-	-	3	Phu Kradueng District
อำเภอภูหลวง	19	1	9	7	-	-	1	-	-	-	1	Phu Luang District
อำเภอผาขาว	31	1	22	7	-	-	-	-	-	-	1	Pha Khao District
อำเภอเอราวัณ	20	-	9	4	-	-	2	1	-	-	4	Erawan District
อำเภอหนองหิน	23	-	13	6	-	-	1	-	-	-	3	Nong Hin District

หมายเหตุ: รวมข้อมูลจากส่วนราชการอื่น ได้แก่ สำนักงานตำรวจแห่งชาติ,
สำนักงานพระพุทธศาสนาจังหวัดเลยและโรงเรียนสาธิตมหาวิทยาลัยราชภัฏเลย

ที่มา: สำนักงานเขตพื้นที่การศึกษาประถมศึกษา เลย เขต 1, 2 และ 3

สำนักงานเขตพื้นที่การศึกษามัธยมศึกษาเขต 19 เลย

สถาบันการศึกษาสังกัด สนง.คณะกรรมการส่งเสริมการศึกษาเอกชนภายในจังหวัด เลย
กรมส่งเสริมการปกครองส่วนท้องถิ่น

Note: Included data from other government organizations; The Royal Thai Police Department, Loei
Provincial Office of Buddhism and The Demonstration School of Loei Rajabhat University

Source: Loei Primary Educational Service Area Office, Area 1, 2 and 3

Loei Secondary Educational Service Area Office, Area 19

Education institute of Office of the Private Education Commission in Loei Province.

Department of Local Administration.

ตาราง 3.3 ห้องเรียน จำแนกตามสังกัด เป็นรายอำเภอ ปีการศึกษา 2562

Table 3.3 Classroom by Jurisdiction and District: Academic Year 2019

อำเภอ	รวม Total	สังกัด Jurisdiction				District
		สนง.คณะกรรมการ การศึกษาขั้นพื้นฐาน Office of the Basic Education Commission	สนง.คณะกรรมการ ส่งเสริมการศึกษาเอกชน Office of the Private Education Commission	กรมส่งเสริม การปกครองส่วนท้องถิ่น Department of Local Administration	ส่วนราชการอื่น Other organizations	
รวมยอด	5,356	4,505	441	248	162	Total
อำเภอเมืองเลย	724	401	159	120	44	Mueang Loei District
อำเภอนาด่าง	602	570	-	24	8	Na Duang District
อำเภอเชียงคาน	301	216	50	29	6	Chiang Khan District
อำเภอปากชม	138	113	-	-	25	Pak Chom District
อำเภอด่านซ้าย	650	629	-	-	21	Dan Sai District
อำเภอนาแห้ว	200	192	-	-	8	Na Haeo District
อำเภอภูเรือ	268	239	18	7	4	Phu Ruea District
อำเภอท่าลี่	154	139	3	9	3	Tha Li District
อำเภอวังสะพุง	530	339	126	50	15	Wang Saphung District
อำเภอภูกระดึง	317	299	9	-	9	Phu Kradueng District
อำเภอภูหลวง	283	280	3	-	-	Phu Luang District
อำเภอผาขาว	231	228	3	-	-	Pha Khao District
อำเภอเอราวัณ	233	220	-	-	13	Erawan District
อำเภอหนองหิน	725	640	70	9	6	Nong Hin District

หมายเหตุ: ส่วนราชการอื่น ได้แก่ สำนักงานตำรวจแห่งชาติ,
สำนักงานพระพุทธศาสนาจังหวัดเลยและโรงเรียนสาธิตมหาวิทยาลัยราชภัฏเลย
ที่มา: สำนักงานเขตพื้นที่การศึกษาประถมศึกษา เลย เขต 1, 2 และ 3
สำนักงานเขตพื้นที่การศึกษามัธยมศึกษาเขต 19 เลย
สถาบันการศึกษาสังกัด สนง.คณะกรรมการส่งเสริมการศึกษาเอกชนภายในจังหวัด เลย
กรมส่งเสริมการปกครองส่วนท้องถิ่น

Note: Other government organizations; The Royal Thai Police Department, Loei Provincial Office of Buddhism and The Demonstration School of Loei Rajabhat University
Source: Loei Primary Educational Service Area Office, Area 1, 2 and 3
Loei Secondary Educational Service Area Office, Area 19
Education institute of Office of the Private Education Commission in Loei Province.
Department of Local Administration.

ตาราง 3.4 ห้องเรียน จำแนกตามระดับการศึกษา เป็นรายอำเภอ ปีการศึกษา 2562

Table 3.4 Classroom by Level of Education and District: Academic Year 2019

อำเภอ	รวม Total	ระดับการศึกษา Level of education				District
		ก่อนประถมศึกษา Pre-elementary	ประถมศึกษา Elementary	มัธยมศึกษาต้น Lower Secondary	มัธยมศึกษาปลาย Upper Secondary	
รวมยอด	5,356	1,076	3,044	829	407	Total
อำเภอเมืองเลย	942	192	496	175	79	Mueang Loei District
อำเภอนาดูน	155	31	76	26	22	Na Duang District
อำเภอเชียงคาน	449	95	246	88	20	Chiang Khan District
อำเภอปากชม	327	67	201	47	12	Pak Chom District
อำเภอด่านซ้าย	619	112	393	61	53	Dan Sai District
อำเภอนาแห้ว	153	31	101	9	12	Na Haeo District
อำเภอภูเรือ	266	45	175	25	21	Phu Ruea District
อำเภอท่าลี่	226	58	132	30	6	Tha Li District
อำเภอวังสะพุง	819	170	454	147	48	Wang Saphung District
อำเภอภูกระดึง	296	62	163	53	18	Phu Kradueng District
อำเภอภูหลวง	231	40	143	31	17	Phu Luang District
อำเภอผาขาว	299	63	180	44	12	Pha Khao District
อำเภอเอราวัณ	240	48	137	43	12	Erawan District
อำเภอหนองหิน	334	62	147	50	75	Nong Hin District

หมายเหตุ: รวมข้อมูลจากส่วนราชการอื่น ได้แก่ สำนักงานตำรวจแห่งชาติ,
สำนักงานพระพุทธศาสนาจังหวัดเลยและโรงเรียนสาธิตมหาวิทยาลัยราชภัฏเลย
ที่มา: สำนักงานเขตพื้นที่การศึกษาประถมศึกษา เลย เขต เขต 1, 2 และ 3
สำนักงานเขตพื้นที่การศึกษามัธยมศึกษาเขต 19 เลย
สถาบันการศึกษาสังกัด สนง.คณะกรรมการส่งเสริมการศึกษาเอกชนภายในจังหวัด เลย
กรมส่งเสริมการปกครองส่วนท้องถิ่น

Note: Included data from other government organizations; The Royal Thai Police Department, Loei Provincial Office of Buddhism and The Demonstration School of Loei Rajabhat University
Source: Loei Primary Educational Service Area Office, Area 1, 2 and 3
Loei Secondary Educational Service Area Office, Area 19
Education institute of Office of the Private Education Commission in Loei Province.
Department of Local Administration.

ตาราง 3.5 ครู จำแนกตามสังกัด เป็นรายอำเภอ ปีการศึกษา 2562

Table 3.5 Teacher by Jurisdiction and District: Academic Year 2019

อำเภอ	รวม Total	สังกัด Jurisdiction				District
		สนง.คณะกรรมการ การศึกษาขั้นพื้นฐาน Office of the Basic Education Commission	สนง.คณะกรรมการ ส่งเสริมการศึกษาเอกชน Office of the Private Education Commission	กรมส่งเสริม การปกครองส่วนท้องถิ่น Department of Local Administration	ส่วนราชการอื่น Other organizations	
รวมยอด	5,489	4,618	572	83	216	Total
อำเภอเมืองเลย	1,129	822	232	13	62	Mueang Loei District
อำเภอนาด้าง	163	157	-	-	6	Na Duang District
อำเภอเชียงคาน	620	528	79	-	13	Chiang Khan District
อำเภอปากชม	402	373	-	-	29	Pak Chom District
อำเภอด่านซ้าย	487	466	-	-	21	Dan Sai District
อำเภอนาแห้ว	95	90	-	-	5	Na Haeo District
อำเภอภูเรือ	232	198	22	5	7	Phu Ruea District
อำเภอท่าลี่	223	204	4	10	5	Tha Li District
อำเภอวังสะพุง	870	645	142	55	28	Wang Saphung District
อำเภอภูกระดึง	278	255	10	-	13	Phu Kradueng District
อำเภอภูหลวง	182	177	5	-	-	Phu Luang District
อำเภอผาขาว	296	292	4	-	-	Pha Khao District
อำเภอเอราวัณ	254	234	-	-	20	Erawan District
อำเภอหนองหิน	258	177	74	-	7	Nong Hin District

หมายเหตุ: ส่วนราชการอื่น ได้แก่ สำนักงานตำรวจแห่งชาติ,
สำนักงานพระพุทธศาสนาจังหวัดเลยและโรงเรียนสาธิตมหาวิทยาลัยราชภัฏเลย
ที่มา: สำนักงานเขตพื้นที่การศึกษาประถมศึกษา เลย เขต 1, 2 และ 3
สำนักงานเขตพื้นที่การศึกษามัธยมศึกษาเขต 19 เลย
สถาบันการศึกษาสังกัด สนง.คณะกรรมการส่งเสริมการศึกษาเอกชนภายในจังหวัด เลย
กรมส่งเสริมการปกครองส่วนท้องถิ่น

Note: Other government organizations; The Royal Thai Police Department, Loei Provincial Office of Buddhism and The Demonstration School of Loei Rajabhat University
Source: Loei Primary Educational Service Area Office, Area 1, 2 and 3
Loei Secondary Educational Service Area Office, Area 19
Education institute of Office of the Private Education Commission in Loei Province.
Department of Local Administration.

ตาราง 3.6 ครู จำแนกตามระดับการสอน และเพศ เป็นรายอำเภอ ปีการศึกษา 2562

Table 3.6 Teacher by Level of Teaching, Sex and District: Academic Year 2019

อำเภอ	รวม Total			ระดับการสอน Level of teaching												District
				ก่อนประถมศึกษา Pre-elementary			ประถมศึกษา Elementary			มัธยมศึกษาต้น Lower Secondary			มัธยมศึกษาปลาย Upper Secondary			
	รวม Total	ชาย Male	หญิง Female	รวม Total	ชาย Male	หญิง Female	รวม Total	ชาย Male	หญิง Female	รวม Total	ชาย Male	หญิง Female	รวม Total	ชาย Male	หญิง Female	
รวมยอด	5,489	1,749	3,740	877	71	806	2,427	771	1,656	1,369	557	812	816	350	466	Total
อำเภอเมืองเลย	1,129	342	787	167	4	163	474	120	354	292	139	153	196	79	117	Mueang Loei District
อำเภอนาดวง	163	52	111	19	1	18	80	28	52	45	16	29	19	7	12	Na Duang District
อำเภอเชียงคาน	620	216	404	68	4	64	258	89	169	174	65	109	120	58	62	Chiang Khan District
อำเภอปากชม	402	131	271	54	1	53	205	67	138	106	45	61	37	18	19	Pak Chom District
อำเภอด่านซ้าย	487	146	341	46	1	45	258	76	182	124	47	77	59	22	37	Dan Sai District
อำเภอนาแห้ว	95	34	61	7	-	7	65	27	38	16	5	11	7	2	5	Na Haeo District
อำเภอภูเรือ	232	76	156	31	2	29	125	43	82	47	18	29	29	13	16	Phu Ruea District
อำเภอท่าลี่	223	66	157	35	5	30	113	34	79	51	19	32	24	8	16	Tha Li District
อำเภอวังสะพุง	870	269	601	178	31	147	313	89	224	221	86	135	158	63	95	Wang Saphung District
อำเภอภูกระดึง	278	98	180	67	9	58	111	44	67	58	22	36	42	23	19	Phu Kradueng District
อำเภอภูหลวง	182	64	118	37	2	35	81	34	47	40	19	21	24	9	15	Phu Luang District
อำเภอผาขาว	296	100	196	63	5	58	144	55	89	59	24	35	30	16	14	Pha Khao District
อำเภอเอราวัณ	254	82	172	44	4	40	98	32	66	74	29	45	38	17	21	Erawan District
อำเภอหนองหิน	258	73	185	61	2	59	102	33	69	62	23	39	33	15	18	Nong Hin District

หมายเหตุ: รวมข้อมูลจากส่วนราชการอื่น ได้แก่ สำนักงานตำรวจแห่งชาติ,
สำนักงานพระพุทธศาสนาจังหวัดเลยและโรงเรียนสาธิตมหาวิทยาลัยราชภัฏเลย
ที่มา: สำนักงานเขตพื้นที่การศึกษาประถมศึกษา เลย เขต 1, 2 และ 3
สำนักงานเขตพื้นที่การศึกษามัธยมศึกษาเขต 19 เลย
สถาบันการศึกษาสังกัด สนง.คณะกรรมการส่งเสริมการศึกษาเอกชนภายในจังหวัด เลย
กรมส่งเสริมการปกครองส่วนท้องถิ่น

Note: Included data from other government organizations; The Royal Thai Police Department, Loei
Provincial Office of Buddhism and The Demonstration School of Loei Rajabhat University
Source: Loei Primary Educational Service Area Office, Area 1, 2 and 3
Loei Secondary Educational Service Area Office, Area 19
Education institute of Office of the Private Education Commission in Loei Province.
Department of Local Administration.

ตาราง 3.7 นักเรียน จำแนกตามสังกัด เพศ และชั้นเรียน ปีการศึกษา 2562

Table 3.7 Student by Jurisdiction, Sex and Grade: Academic Year 2019

ชั้นเรียน	สังกัด Jurisdiction															Grade
	รวม Total			สนง.คณะกรรมการ การศึกษาขั้นพื้นฐาน Office of the Basic Education Commission			สนง.คณะกรรมการ ส่งเสริมการศึกษาเอกชน Office of the Private Education Commission			กรมส่งเสริม การปกครองส่วนท้องถิ่น Department of Local Administration			ส่วนราชการอื่น Other organizations			
	รวม Total	ชาย Male	หญิง Female	รวม Total	ชาย Male	หญิง Female	รวม Total	ชาย Male	หญิง Female	รวม Total	ชาย Male	หญิง Female	รวม Total	ชาย Male	หญิง Female	
รวมยอด	93,922	47,039	46,883	70,426	34,284	36,142	13,804	6,972	6,832	7,166	3,781	3,385	2,526	2,002	524	Total
ก่อนประถมศึกษา	15,913	8,298	7,615	9,433	4,862	4,571	3,879	2,041	1,838	2,310	1,252	1,058	291	143	148	Pre-elementary
อนุบาล 1	2,392	1,256	1,136	704	346	358	980	530	450	650	356	294	58	24	34	Kindergarten 1
อนุบาล 2	6,371	3,304	3,067	4,221	2,170	2,051	1,196	617	579	862	467	395	92	50	42	Kindergarten 2
อนุบาล 3	6,817	3,575	3,242	4,508	2,346	2,162	1,408	748	660	798	429	369	103	52	51	Kindergarten 3
เด็กเล็ก	333	163	170	-	-	-	295	146	149	-	-	-	38	17	21	Pre- primary
ประถมศึกษา	44,618	22,906	21,712	34,240	17,639	16,601	6,983	3,530	3,453	2,718	1,387	1,331	677	350	327	Elementary
ประถม 1	7,851	4,069	3,782	5,994	3,128	2,866	1,225	616	609	532	265	267	100	60	40	Pratom 1
ประถม 2	7,637	3,949	3,688	5,758	2,948	2,810	1,237	671	566	509	263	246	133	67	66	Pratom 2
ประถม 3	7,327	3,709	3,618	5,611	2,859	2,752	1,159	565	594	446	229	217	111	56	55	Pratom 3
ประถม 4	7,232	3,799	3,433	5,599	2,917	2,682	1,123	606	517	396	210	186	114	66	48	Pratom 4
ประถม 5	7,135	3,637	3,498	5,511	2,838	2,673	1,094	529	565	418	216	202	112	54	58	Pratom 5
ประถม 6	7,436	3,743	3,693	5,767	2,949	2,818	1,145	543	602	417	204	213	107	47	60	Pratom 6
มัธยมต้น	22,096	11,264	10,832	17,176	8,221	8,955	2,161	1,040	1,121	1,572	865	707	1,187	1,138	49	Lower Secondary
มัธยม 1	7,587	3,943	3,644	5,889	2,903	2,986	772	380	392	539	289	250	387	371	16	Matayom 1
มัธยม 2	7,458	3,880	3,578	5,788	2,813	2,975	731	363	368	507	290	217	432	414	18	Matayom 2
มัธยม 3	7,051	3,441	3,610	5,499	2,505	2,994	658	297	361	526	286	240	368	353	15	Matayom 3

ตาราง 3.7 นักเรียน จำแนกตามสังกัด เพศ และชั้นเรียน ปีการศึกษา 2562 (ต่อ)

Table 3.7 Student by Jurisdiction, Sex and Grade: Academic Year 2019 (Cont.)

ชั้นเรียน	รวม Total			สังกัด Jurisdiction												Grade
				สนง.คณะกรรมการ การศึกษาขั้นพื้นฐาน Office of the Basic Education Commission			สนง.คณะกรรมการ ส่งเสริมการศึกษาเอกชน Office of the Private Education Commission			กรมส่งเสริม การปกครองส่วนท้องถิ่น Department of Local Administration			ส่วนราชการอื่น Other organizations			
	รวม Total	ชาย Male	หญิง Female	รวม Total	ชาย Male	หญิง Female	รวม Total	ชาย Male	หญิง Female	รวม Total	ชาย Male	หญิง Female	รวม Total	ชาย Male	หญิง Female	
มัธยมปลาย	11,295	4,571	6,724	9,577	3,562	6,015	781	361	420	566	277	289	371	371	-	Upper Secondary
มัธยม 4	4,086	1,699	2,387	3,380	1,283	2,097	298	145	153	251	114	137	157	157	-	Matayom 4
มัธยม 5	3,770	1,606	2,164	3,186	1,239	1,947	269	132	137	173	93	80	142	142	-	Matayom 5
มัธยม 6	3,439	1,266	2,173	3,011	1,040	1,971	214	84	130	142	70	72	72	72	-	Matayom 6

หมายเหตุ: ส่วนราชการอื่น ได้แก่ สำนักงานตำรวจแห่งชาติ,
สำนักงานพระพุทธศาสนาจังหวัดเลยและโรงเรียนสาธิตมหาวิทยาลัยราชภัฏเลย
ที่มา: สำนักงานเขตพื้นที่การศึกษาประถมศึกษา เลย เขต 1, 2 และ 3
สำนักงานเขตพื้นที่การศึกษามัธยมศึกษาเขต 19 เลย
สถาบันการศึกษาสังกัด สนง.คณะกรรมการส่งเสริมการศึกษาเอกชนภายในจังหวัด เลย
กรมส่งเสริมการปกครองส่วนท้องถิ่น

Note: Other government organizations; The Royal Thai Police Department, Loei Provincial Office of Buddhism and The Demonstration School of Loei Rajabhat University
Source: Loei Primary Educational Service Area Office, Area 1, 2 and 3
Loei Secondary Educational Service Area Office, Area 19
Education institute of Office of the Private Education Commission in Loei Province.
Department of Local Administration.

ตาราง 3.8 นักเรียน จำแนกตามสังกัด เป็นรายอำเภอ ปีการศึกษา 2562

Table 3.8 Student by Jurisdiction and District: Academic Year 2019

อำเภอ	รวม Total	สังกัด Jurisdiction				District
		สนง.คณะกรรมการ การศึกษาขั้นพื้นฐาน Office of the Basic Education Commission	สนง.คณะกรรมการ ส่งเสริมการศึกษาเอกชน Office of the Private Education Commission	กรมส่งเสริม การปกครองส่วนท้องถิ่น Department of Local Administration	ส่วนราชการอื่น Other organizations	
รวมยอด	93,922	70,426	13,804	7,166	2,526	Total
อำเภอเมืองเลย	21,637	12,425	4,976	3,258	978	Mueang Loei District
อำเภอนาดัง	3,031	2,216	-	775	40	Na Duang District
อำเภอเชียงคาน	9,278	7,178	1,317	702	81	Chiang Khan District
อำเภอปากชม	6,033	5,724	-	-	309	Pak Chom District
อำเภอด่านซ้าย	8,440	6,020	2,207	-	213	Dan Sai District
อำเภอนาแห้ว	1,261	1,234	-	-	27	Na Haeo District
อำเภอภูเรือ	3,359	2,819	267	179	94	Phu Ruea District
อำเภอทาสี	3,391	3,033	24	252	82	Tha Li District
อำเภอวังสะพุง	16,694	10,298	4,264	1,836	296	Wang Saphung District
อำเภอภูกระดึง	4,964	4,574	275	-	115	Phu Kradueng District
อำเภอภูหลวง	2,895	2,800	95	-	-	Phu Luang District
อำเภอผาขาว	5,089	5,066	23	-	-	Pha Khao District
อำเภอเอราวัณ	4,234	4,052	-	-	182	Erawan District
อำเภอหนองหิน	3,616	2,987	356	164	109	Nong Hin District

หมายเหตุ: ส่วนราชการอื่น ได้แก่ สำนักงานตำรวจแห่งชาติ, สำนักงานพระพุทธศาสนาจังหวัดเลยและโรงเรียนสาธิตมหาวิทยาลัยราชภัฏเลย

Note: Other government organizations; The Royal Thai Police Department, Loei Provincial Office of Buddhism and The Demonstration School of Loei Rajabhat University

ที่มา: สำนักงานเขตพื้นที่การศึกษาประถมศึกษา เลย เขต 1, 2 และ 3

Source: Loei Primary Educational Service Area Office, Area 1, 2 and 3

สำนักงานเขตพื้นที่การศึกษามัธยมศึกษาเขต 19 เลย

Loei Secondary Educational Service Area Office, Area 19

สถาบันการศึกษาสังกัด สนง.คณะกรรมการส่งเสริมการศึกษาเอกชนภายในจังหวัด เลย

Education institute of Office of the Private Education Commission in Loei Province.

กรมส่งเสริมการปกครองส่วนท้องถิ่น

Department of Local Administration.

ตาราง 3.9 นักเรียน จำแนกตามระดับการศึกษา และเพศ เป็นรายอำเภอ ปีการศึกษา 2562

Table 3.9 Student by Level of Education, Sex and District: Academic Year 2019

อำเภอ	รวม Total			ระดับการศึกษา Level of education												District
				ก่อนประถมศึกษา Pre-elementary			ประถมศึกษา Elementary			มัธยมศึกษาตอนต้น Lower Secondary			มัธยมศึกษาตอนปลาย Upper Secondary			
	รวม Total	ชาย Male	หญิง Female	รวม Total	ชาย Male	หญิง Female	รวม Total	ชาย Male	หญิง Female	รวม Total	ชาย Male	หญิง Female	รวม Total	ชาย Male	หญิง Female	
รวมยอด	93,922	47,039	46,883	15,913	8,298	7,615	44,618	22,906	21,712	22,096	11,264	10,832	11,295	4,571	6,724	Total
อำเภอเมืองเลย	21,637	10,842	10,795	3,823	2,033	1,790	9,516	4,881	4,635	5,225	2,692	2,533	3,073	1,236	1,837	Mueang Loei District
อำเภอนาด้วง	3,031	1,543	1,488	592	310	282	1,567	840	727	630	301	329	242	92	150	Na Duang District
อำเภอเชียงคาน	9,278	4,499	4,779	1,279	702	577	4,147	2,057	2,090	2,332	1,163	1,169	1,520	577	943	Chiang Khan District
อำเภอปากชม	6,033	3,012	3,021	943	476	467	3,196	1,649	1,547	1,275	613	662	619	274	345	Pak Chom District
อำเภอด่านซ้าย	8,440	4,206	4,234	1,305	671	634	4,728	2,431	2,297	1,818	885	933	589	219	370	Dan Sai District
อำเภอนาแห้ว	1,261	609	652	212	99	113	686	352	334	213	96	117	150	62	88	Na Haeo District
อำเภอภูเรือ	3,359	1,732	1,627	588	315	273	1,601	848	753	766	403	363	404	166	238	Phu Ruea District
อำเภอท่าลี่	3,391	1,775	1,616	669	350	319	1,621	856	765	768	439	329	333	130	203	Tha Li District
อำเภอวังสะพุง	16,694	8,299	8,395	2,834	1,451	1,383	7,543	3,813	3,730	4,238	2,239	1,999	2,079	796	1,283	Wang Saphung District
อำเภอภูกระดึง	4,964	2,493	2,471	864	456	408	2,351	1,210	1,141	1,253	636	617	496	191	305	Phu Kradueng District
อำเภอภูหลวง	2,895	1,470	1,425	511	254	257	1,415	742	673	670	334	336	299	140	159	Phu Luang District
อำเภอผาขาว	5,089	2,513	2,576	899	456	443	2,641	1,351	1,290	1,080	509	571	469	197	272	Pha Khao District
อำเภอเอราวัณ	4,234	2,168	2,066	679	350	329	2,084	1,055	1,029	940	484	456	531	279	252	Erawan District
อำเภอหนองหิน	3,616	1,878	1,738	715	375	340	1,522	821	701	888	470	418	491	212	279	Nong Hin District

หมายเหตุ: รวมข้อมูลจากส่วนราชการอื่น ได้แก่ สำนักงานตำรวจแห่งชาติ,
สำนักงานพระพุทธศาสนาจังหวัดเลยและโรงเรียนสาธิตมหาวิทยาลัยราชภัฏเลย
ที่มา: สำนักงานเขตพื้นที่การศึกษาประถมศึกษา เลย เขต 1, 2 และ 3
สำนักงานเขตพื้นที่การศึกษามัธยมศึกษาเขต 19 เลย
สถาบันการศึกษาสังกัด สนง.คณะกรรมการส่งเสริมการศึกษาเอกชนภายในจังหวัด เลย
กรมส่งเสริมการปกครองส่วนท้องถิ่น

Note: Included data from other government organizations; The Royal Thai Police Department, Loei
Provincial Office of Buddhism and The Demonstration School of Loei Rajabhat University
Source: Loei Primary Educational Service Area Office, Area 1, 2 and 3
Loei Secondary Educational Service Area Office, Area 19
Education institute of Office of the Private Education Commission in Loei Province.
Department of Local Administration.

ตาราง 3.10 อัตราส่วนนักเรียนต่อห้องเรียน และอัตราส่วนนักเรียนต่อครู จำแนกตามระดับการศึกษา เป็นรายอำเภอ ปีการศึกษา 2562

Table 3.10 Ratio of Student per Classroom and Student per Teacher by Level of Education and District: Academic Year 2019

อำเภอ	อัตราส่วนนักเรียนต่อห้องเรียน Ratio of student per classroom					อัตราส่วนนักเรียนต่อครู Ratio of student per teacher					District
	รวม Total	ก่อนประถมศึกษา Pre-elementary	ประถมศึกษา Elementary	มัธยมศึกษาตอนต้น Lower Secondary	มัธยมศึกษาตอนปลาย Upper Secondary	รวม Total	ก่อนประถมศึกษา Pre-elementary	ประถมศึกษา Elementary	มัธยมศึกษาตอนต้น Lower Secondary	มัธยมศึกษาตอนปลาย Upper Secondary	
รวมยอด	18:1	44:1	15:1	19:1	20:1	17:1	18:1	18:1	9:1	18:1	Total
อำเภอเมืองเลย	23:1	56:1	22:1	22:1	26:1	19:1	23:1	20:1	11:1	20:1	Mueang Loei District
อำเภอนาดูน	20:1	50:1	20:1	23:1	14:1	19:1	31:1	20:1	16:1	20:1	Na Duang District
อำเภอเชียงคาน	21:1	47:1	19:1	15:1	35:1	15:1	19:1	16:1	9:1	16:1	Chiang Khan District
อำเภอปากชม	18:1	45:1	15:1	20:1	40:1	15:1	17:1	16:1	9:1	16:1	Pak Chom District
อำเภอด่านซ้าย	14:1	38:1	11:1	21:1	13:1	17:1	28:1	18:1	14:1	18:1	Dan Sai District
อำเภอนาแห้ว	8:1	20:1	6:1	24:1	8:1	13:1	30:1	11:1	16:1	11:1	Na Haeo District
อำเภอภูเรือ	13:1	38:1	9:1	24:1	15:1	14:1	19:1	13:1	9:1	13:1	Phu Ruea District
อำเภอทาลิ่ง	15:1	31:1	12:1	22:1	58:1	15:1	19:1	14:1	11:1	14:1	Tha Li District
อำเภอวังสะพุง	20:1	49:1	18:1	19:1	30:1	19:1	16:1	24:1	9:1	24:1	Wang Saphung District
อำเภอภูกระดึง	17:1	40:1	15:1	16:1	25:1	18:1	13:1	21:1	7:1	21:1	Phu Kradueng District
อำเภอภูหลวง	13:1	37:1	10:1	16:1	15:1	16:1	14:1	17:1	7:1	17:1	Phu Luang District
อำเภอผาขาว	17:1	40:1	14:1	20:1	38:1	17:1	14:1	18:1	8:1	18:1	Pha Khao District
อำเภอเอราวัณ	18:1	45:1	15:1	16:1	29:1	17:1	15:1	21:1	8:1	21:1	Erawan District
อำเภอหนองหิน	11:1	30:1	12:1	14:1	5:1	14:1	12:1	15:1	6:1	15:1	Nong Hin District

หมายเหตุ: รวมข้อมูลจากส่วนราชการอื่น ได้แก่ สำนักงานตำรวจแห่งชาติ,
สำนักงานพระพุทธศาสนาจังหวัดเลยและโรงเรียนสาธิตมหาวิทยาลัยราชภัฏเลย
ที่มา: สำนักงานเขตพื้นที่การศึกษาประถมศึกษา เลย เขต 1, 2 และ 3
สำนักงานเขตพื้นที่การศึกษามัธยมศึกษาเขต 19 เลย
สถาบันการศึกษาสังกัด สนง.คณะกรรมการส่งเสริมการศึกษาเอกชนภายในจังหวัด เลย
กรมส่งเสริมการปกครองส่วนท้องถิ่น

Note: Included data from other government organizations; The Royal Thai Police Department, Loei Provincial Office of Buddhism and The Demonstration School of Loei Rajabhat University
Source: Loei Primary Educational Service Area Office, Area 1, 2 and 3
Loei Secondary Educational Service Area Office, Area 19
Education institute of Office of the Private Education Commission in Loei Province.
Department of Local Administration.

ตาราง 3.11 นักเรียนที่ออกกลางคัน จำแนกตามชั้นเรียน ปีการศึกษา 2553 - 2562

Table 3.11 Student Drop-out of School by Grade: Academic Year 2010 - 2019

ปีการศึกษา	รวม Total	ชั้นเรียน Grade												Academic year	
		ประถมศึกษา Elementary						มัธยมศึกษาตอนต้น Lower Secondary			มัธยมศึกษาตอนปลาย Upper Secondary				
		ปีที่ 1 Grade 1	ปีที่ 2 Grade 2	ปีที่ 3 Grade 3	ปีที่ 4 Grade 4	ปีที่ 5 Grade 5	ปีที่ 6 Grade 6	ปีที่ 1 Grade 7	ปีที่ 2 Grade 8	ปีที่ 3 Grade 9	ปีที่ 4 Grade 10	ปีที่ 5 Grade 11	ปีที่ 6 Grade 12		
2553	-	-	-	-	-	-	-	-	-	-	-	-	-	-	2010
2554	-	-	-	-	-	-	-	-	-	-	-	-	-	-	2011
2555	-	-	-	-	-	-	-	-	-	-	-	-	-	-	2012
2556	-	-	-	-	-	-	-	-	-	-	-	-	-	-	2013
2557	6	-	-	1	-	1	1	-	1	2	-	-	-	-	2014
2558	29	-	-	-	-	-	1	3	1	3	13	5	3	2015	
2559	4	-	-	-	1	-	-	2	1	-	-	-	-	2016	
2560	7	-	1	-	-	-	-	1	1	1	1	1	1	2017	
2561	19	-	-	-	-	-	-	-	3	11	1	1	3	2018	
2562	13	x	x	x	x	x	x	x	x	x	x	x	x	2019	

หมายเหตุ: รวมข้อมูลจากส่วนราชการอื่น ได้แก่ สำนักงานตำรวจแห่งชาติ,
สำนักงานพระพุทธศาสนาจังหวัดเลยและโรงเรียนสาธิตมหาวิทยาลัยราชภัฏเลย
ที่มา: สำนักงานเขตพื้นที่การศึกษาประถมศึกษา เลย เขต 1, 2 และ 3
สำนักงานเขตพื้นที่การศึกษามัธยมศึกษาเขต 19 เลย
สถาบันการศึกษาสังกัด สนง.คณะกรรมการส่งเสริมการศึกษาเอกชนภายในจังหวัด เลย
กรมส่งเสริมการปกครองส่วนท้องถิ่น

Note: Included data from other government organizations; The Royal Thai Police Department, Loei Provincial Office of Buddhism and The Demonstration School of Loei Rajabhat University
Source: Loei Primary Educational Service Area Office, Area 1, 2 and 3
Loei Secondary Educational Service Area Office, Area 19
Education institute of Office of the Private Education Commission in Loei Province.
Department of Local Administration.

ตาราง 3.12 นักเรียนที่ออกกลางคัน จำแนกตามสาเหตุที่สำคัญ เป็นรายอำเภอ ปีการศึกษา 2562

Table 3.12 Student Drop-out of School by Important Causes and Districts: Academic Year 2019

อำเภอ	สาเหตุที่ออกกลางคัน Drop-out cause									District
	ฐานะยากจน Poor	มีปัญหาครอบครัว Family "s problem	สมรส Marriage	มีปัญหา การปรับตัว Problem in adaptation	ต้องคดี/ถูกจับ Crime/ arrested	เจ็บป่วย/ อุบัติเหตุ/ Ill/accident	อพยพตาม ครอบครัว Family migration	หาเลี้ยง ครอบครัว Earn family's living	กรณีอื่นๆ Others	
รวมยอด	-	1	-	11	-	-	-	1	-	Total
อำเภอเมืองเลย	-	-	-	-	-	-	-	-	-	Mueang Loei District
อำเภอนาดูน	-	-	-	-	-	-	-	-	-	Na Duang District
อำเภอเชียงคาน	-	-	-	-	-	-	-	-	-	Chiang Khan District
อำเภอปากชม	-	-	-	-	-	-	-	-	-	Pak Chom District
อำเภอด่านซ้าย	-	-	-	-	-	-	-	-	-	Dan Sai District
อำเภอนาแห้ว	-	-	-	-	-	-	-	-	-	Na Haeo District
อำเภอภูเรือ	-	-	-	-	-	-	-	-	-	Phu Ruea District
อำเภอทาสี	-	-	-	-	-	-	-	-	-	Tha Li District
อำเภอวังสะพุง	-	1	-	11	-	-	-	1	-	Wang Saphung District
อำเภอภูกระดึง	-	-	-	-	-	-	-	-	-	Phu Kradueng District
อำเภอภูหลวง	-	-	-	-	-	-	-	-	-	Phu Luang District
อำเภอผาขาว	-	-	-	-	-	-	-	-	-	Pha Khao District
อำเภอเอราวัณ	-	-	-	-	-	-	-	-	-	Erawan District
อำเภอหนองหิน	-	-	-	-	-	-	-	-	-	Nong Hin District

ที่มา: สถาบันการศึกษาสังกัด สนง.คณะกรรมการส่งเสริมการศึกษาเอกชนภายในจังหวัด เลย

Source: Education institute of Office of the Private Education Commission in Loei Province.

ตาราง 3.13 สถานศึกษา อาจารย์ และนักศึกษาในระดับอาชีวศึกษา และอุดมศึกษา จำแนกตามสังกัด และเพศ ปีการศึกษา 2562

Table 3.13 Institution, Lecturer and Student Enrollment in Vocational and Higher Education by Jurisdiction and Sex: Academic Year 2019

สังกัด	จำนวนสถานศึกษา No. of institution	อาจารย์ Lecturer			นักศึกษา Student			Jurisdiction
		รวม Total	ชาย Male	หญิง Female	รวม Total	ชาย Male	หญิง Female	
รวมยอด	10	828	403	425	17,564	8,665	8,899	Total
สำนักงานคณะกรรมการการอาชีวศึกษา	7	315	179	136	8,516	5,434	3,082	Office of the Vocational Education Commission
สถาบันอาชีวศึกษารัฐบาล	4	290	169	121	7,936	5,094	2,842	Public institutions of vocational education
สถาบันอาชีวศึกษาเอกชน	3	25	10	15	580	340	240	Private institutions of vocational education
สำนักงานคณะกรรมการการอุดมศึกษา	3	513	224	289	9,048	3,231	5,817	Office of the Higher Education Commission
สถาบันอุดมศึกษาของรัฐ	3	513	224	289	9,048	3,231	5,817	Public institutions of higher education
สถาบันอุดมศึกษาของเอกชน	-	-	-	-	-	-	-	Private institutions of higher education

ที่มา: สถาบันการศึกษาสังกัด สนง.คณะกรรมการการอาชีวศึกษาภายในจังหวัด เลย
สถาบันการศึกษาสังกัด สนง.คณะกรรมการการอุดมศึกษาภายในจังหวัด เลย

Source: Education institute of Office of the Vocational Education Commission in Loei province.
Education institute of Office of the Higher Education Commission in Loei province.

ตาราง 3.14 อาจารย์ในระดับอาชีวศึกษา และอุดมศึกษา จำแนกตามวุฒิการศึกษา สังกัด และเพศ ปีการศึกษา 2562

Table 3.14 Lecturer in Vocational and Higher Education by Qualification, Jurisdiction and Sex: Academic Year 2019

สังกัด	รวม Total		วุฒิการศึกษา Qualification								Jurisdiction
			ปริญญาโท หรือสูงกว่า Master "s degree and higher		ปริญญาตรี Bachelor "s degree		อนุปริญญา หรือเทียบเท่า Diploma in education or equivalent		ต่ำกว่าอนุปริญญา Lower than diploma		
	ชาย Male	หญิง Female	ชาย Male	หญิง Female	ชาย Male	หญิง Female	ชาย Male	หญิง Female	ชาย Male	หญิง Female	
รวมยอด	403	425	247	286	155	139	1	-	-	-	Total
สำนักงานคณะกรรมการการอาชีวศึกษา	179	136	34	10	144	126	1	-	-	-	Office of the Vocational Education Commission
สถาบันอาชีวศึกษารัฐบาล	169	121	34	10	134	111	1	-	-	-	Public institutions of vocational education
สถาบันอาชีวศึกษาเอกชน	10	15	-	-	10	15	-	-	-	-	Private institutions of vocational education
สำนักงานคณะกรรมการการอุดมศึกษา	224	289	213	276	11	13	-	-	-	-	Office of the Higher Education Commission
สถาบันอุดมศึกษาของรัฐ	224	289	213	276	11	13	-	-	-	-	Public institutions of higher education
สถาบันอุดมศึกษาของเอกชน	-	-	-	-	-	-	-	-	-	-	Private institutions of higher education

ที่มา: สถาบันการศึกษาสังกัด สนง.คณะกรรมการการอาชีวศึกษาภายในจังหวัด เลย
สถาบันการศึกษาสังกัด สนง.คณะกรรมการการอุดมศึกษาภายในจังหวัด เลย

Source: Education institute of Office of the Vocational Education Commission in Loei province.
Education institute of Office of the Higher Education Commission in Loei province.

ตาราง 3.15 ผู้เรียน/นักศึกษาที่ลงทะเบียนเรียน และผู้เรียน/นักศึกษาที่สำเร็จการศึกษา ในสังกัดสำนักงานส่งเสริมการศึกษานอกระบบและการศึกษาตามอัธยาศัย จำแนกตามเพศและกิจกรรมการศึกษา ปีงบประมาณ2562

Table 3.15 Enrolment Registered and Enrolment Graduated Under Office of The Non-Formal and Informal Education by Sex and Educational Activities: Fiscal Year 2019

กิจกรรมการศึกษา	ผู้เรียน/นักศึกษาลงทะเบียนเรียน Enrolment registered			ผู้เรียน/นักศึกษาสำเร็จการศึกษา Enrolment graduated			Educational activities
	รวม Total	ชาย Male	หญิง Female	รวม Total	ชาย Male	หญิง Female	
รวมยอด	34,639	16,658	18,001	20,280	8,535	11,745	Total
การส่งเสริมการรู้หนังสือ	753	226	527	753	226	527	Learning promotion
ประถมศึกษา	1,754	1,119	635	99	39	60	Elementary education
มัธยมศึกษาตอนต้น	6,503	3,514	2,989	1,131	640	491	Lower secondary education
มัธยมศึกษาตอนปลาย	9,328	5,316	4,012	1,976	1,147	829	Upper secondary education
ประกาศนียบัตรวิชาชีพ (ปวช.)	-	-	-	-	-	-	Higher vocational certificate
การศึกษาเพื่อพัฒนาอาชีพ	1,552	989	563	1,552	989	563	Education for vocational development
การศึกษาเพื่อพัฒนาทักษะชีวิต	2,345	946	1,399	2,345	946	1,399	Learning for life skill improvement
การศึกษาหลักสูตรระยะสั้น	2,397	313	2,104	2,417	313	2,104	Short-term vocational courses
การศึกษาเพื่อชุมชนในเขตภูเขา (ศศช.)	-	-	-	-	-	-	Learning for hilltribe communities
กระบวนการเรียนรู้ตามแนวปรัชญาเศรษฐกิจพอเพียง	1,422	678	744	1,422	678	744	Learning for sufficiency economy
โครงการตามพระราชดำริ	-	-	-	-	-	-	Projects under the initiative
การศึกษาเพื่อสังคมและชุมชน	2,187	993	1,194	2,187	993	1,194	Social and community education
โครงการศูนย์ฝึกอาชีพชุมชน	6,398	2,564	3,834	6,398	2,564	3,834	Community vocational training project

ที่มา: สำนักงานส่งเสริมการศึกษานอกระบบและการศึกษาตามอัธยาศัยจังหวัด เลย

Source: Provincial Office of the Non-Formal and Informal Education

ตาราง 3.16 ผู้เรียน/นักศึกษา ในสังกัดสำนักงานส่งเสริมการศึกษานอกระบบและการศึกษาตามอัธยาศัย จำแนกตามกิจกรรมการศึกษา และเพศ เป็นรายอำเภอ ปีงบประมาณ 2562

Table 3.16 Enrolment Registered in Office of The Non-Formal and Informal Education by Educational Activities, Sex and District: Fiscal Year 2019

อำเภอ	การศึกษาขั้นพื้นฐาน Basic education			การศึกษาเพื่อพัฒนาอาชีพ Education for vocational development			การศึกษาเพื่อสังคมและชุมชน Social and community education			District
	รวม Total	ชาย Male	หญิง Female	รวม Total	ชาย Male	หญิง Female	รวม Total	ชาย Male	หญิง Female	
รวมยอด	17,603	9,874	7,729	9,555	3,344	6,211	3,540	1,415	2,125	Total
อำเภอเมืองเลย	2,773	1,788	985	1,789	626	1,163	566	226	340	Mueang Loei District
อำเภอนาดูน	833	448	385	512	179	333	186	74	112	Na Duang District
อำเภอเชียงคาน	1,445	827	618	607	212	395	240	96	144	Chiang Khan District
อำเภอปากชม	900	517	383	605	212	393	338	135	203	Pak Chom District
อำเภอด่านซ้าย	2,452	1,400	1,052	920	322	598	600	240	360	Dan Sai District
อำเภอนาแห้ว	1,377	663	714	142	50	92	75	30	45	Na Haeo District
อำเภอภูเรือ	960	544	416	971	340	631	189	76	113	Phu Rueda District
อำเภอท่าลี่	760	455	305	807	282	525	180	72	108	Tha Li District
อำเภอวังสะพุง	1,588	820	768	1,174	411	763	351	140	211	Wang Saphung District
อำเภอภูกระดึง	1,091	585	506	540	189	351	240	96	144	Phu Krdueng District
อำเภอภูหลวง	782	427	355	162	57	105	75	30	45	Phu Luang District
อำเภอผาขาว	868	454	414	589	206	383	225	90	135	Pha Khao District
อำเภอเอราวัณ	891	454	437	504	176	328	170	68	102	Erawan District
อำเภอหนองหิน	883	492	391	233	82	151	105	42	63	Nong Hin District

ที่มา: สำนักงานส่งเสริมการศึกษานอกระบบและการศึกษาตามอัธยาศัยจังหวัด เลย

Source: Loei Provincial Office of the Non-Formal and Informal Education

สถิติศาสนา ศิลปะ วัฒนธรรม

Religion, Art and Culture Statistics

ตาราง 4.1 วัด สำนักสงฆ์ โบสถ์คริสต์ มัสยิด พระภิกษุ และสามเณร เป็นรายอำเภอ พ.ศ. 2562

Table 4.1 Temple, House of Priest, Church, Mosque, Buddhist Monk and Novice by District: 2019

อำเภอ	วัด Temple	สำนักสงฆ์ House of priest	โบสถ์คริสต์ Church	มัสยิด Mosque	พระภิกษุ Buddhist monk	สามเณร Novice	District
รวมยอด	727	536	4	1	3,664	989	Total
อำเภอเมืองเลย	104	60	1	1	458	288	Mueang Loei District
อำเภอนาดูน	25	23	-	-	122	6	Na Duang District
อำเภอเชียงคาน	67	39	2	-	506	151	Chiang Khan District
อำเภอปากชม	33	58	-	-	125	7	Pak Chom District
อำเภอด่านซ้าย	59	59	1	-	348	100	Dan Sai District
อำเภอนาแห้ว	20	14	-	-	50	-	Na Haeo District
อำเภอภูเรือ	36	39	-	-	187	31	Phu Ruea District
อำเภอท่าลี่	43	7	-	-	107	39	Tha Li District
อำเภอวังสะพุง	125	76	-	-	747	98	Wang Saphung District
อำเภอภูกระดึง	50	44	-	-	152	49	Phu Kradueng District
อำเภอภูหลวง	37	18	-	-	143	17	Phu Luang District
อำเภอผาขาว	55	24	-	-	237	7	Pha Khao District
อำเภอเอราวัณ	28	39	-	-	138	90	Erawan District
อำเภอหนองหิน	45	36	-	-	344	106	Nong Hin District

ที่มา: สำนักงานพระพุทธศาสนาจังหวัดเลย

Source: Loei Provincial Office of Buddhism

สถิติสุขภาพ

Health Statistics

ตาราง 5.1 ผู้ป่วยนอก จำแนกตามกลุ่มสาเหตุ (21 กลุ่มโรค) จากสถานบริการสาธารณสุข ของกระทรวงสาธารณสุข พ.ศ. 2557 - 2561

Table 5.1 Out-Patients According to 21 Groups of Cause from Health Service Units, Ministry of Public Health: 2014 - 2018

กลุ่มสาเหตุ	2557 (2014)	2558 (2015)	2559 (2016)	2560 (2017)	2561 (2018)	Cause groups
รวมยอด	2,330,699	2,530,039	2,608,961	2,513,405	2,417,603	Total
1. โรคติดเชื้อและปรสิต	80,230	81,043	78,432	69,606	65,101	1. Certain infectious and parasitic diseases
2. เนื้องอก (รวมมะเร็ง)	14,652	16,811	18,214	18,267	18,807	2. Neoplasms
3. โรคเลือดและอวัยวะสร้างเลือด และความผิดปกติเกี่ยวกับภูมิคุ้มกัน	21,891	22,299	24,479	25,922	26,215	3. Diseases of the blood and blood forming organs and certain disorder involving the immune mechanism
4. โรคเกี่ยวกับต่อมไร้ท่อ โภชนาการ และเมตาบอลิซึม	326,429	381,564	387,543	378,795	367,781	4. Endocrine, nutritional and metabolic diseases
5. ภาวะแปรปรวนทางจิตและพฤติกรรม	55,790	55,783	61,442	61,006	59,818	5. Mental and behavioural disorders
6. โรคระบบประสาท	45,785	45,413	44,405	42,612	40,844	6. Diseases of the nervous system
7. โรคตาบางส่วนประกอบของตา	65,495	59,380	56,045	53,792	52,004	7. Diseases of the eye and adnexa
8. โรคหูและปุ่มกกหู	19,235	21,231	21,609	18,901	17,860	8. Diseases of the ear and mastoid process
9. โรคระบบไหลเวียนเลือด	311,789	379,085	407,809	411,385	400,874	9. Diseases of the circulatory system
10. โรคระบบหายใจ	320,966	311,974	343,819	299,665	265,310	10. Diseases of the respiratory system
11. โรคระบบย่อยอาหาร รวมโรคในช่องปาก	337,110	383,369	400,653	411,843	408,619	11. Diseases of the digestive system
12. โรคผิวหนังและเนื้อเยื่อใต้ผิวหนัง	78,135	85,148	82,914	78,569	71,865	12. Diseases of the skin and subcutaneous tissue
13. โรคระบบกล้ามเนื้อ รวมโครงร่าง และเนื้อเยื่อเสริม	311,667	327,138	327,221	309,820	296,167	13. Diseases of the musculoskeletal system and connective tissue
14. โรคระบบอวัยวะสืบพันธุ์ร่วมปัสสาวะ	71,530	76,423	75,283	71,303	68,609	14. Diseases of the genitourinary system
15. ภาวะแทรกซ้อนในการตั้งครรภ์ การคลอด และระยะหลังคลอด	8,725	8,505	10,334	10,311	9,892	15. Complication of pregnancy, childbirth and the puerperium
16. ภาวะผิดปกติของทารกที่เกิดขึ้นในระยะปริกำเนิด (อายุครรภ์ 22 สัปดาห์ขึ้นไป จนถึง 7 วัน หลังคลอด)	2,603	2,880	2,829	2,412	2,861	16. Certain conditions originating in the perinatal period
17. รูปร่างผิดปกติแต่กำเนิด การพิการจนผิดรูปแต่กำเนิด และโครโมโซมผิดปกติ	1,607	1,703	1,956	2,070	2,344	17. Congenital malformations, deformations and chromosomal abnormalities
18. อาการ อาการแสดงและสิ่งผิดปกติที่พบได้จากการตรวจทางคลินิก และทางห้องปฏิบัติการ ที่ไม่สามารถจำแนกโรคในกลุ่มอื่นได้	184,608	194,008	188,747	168,440	160,072	18. Symptoms, signs and abnormal clinical and laboratory findings, not elsewhere classified
19. การเป็นพิษและผลที่ตามมา	1,509	1,340	1,505	1,201	1,220	19. Poisoning, toxic effect, and their sequelae

ตาราง 5.1 ผู้ป่วยนอก จำแนกตามกลุ่มสาเหตุ (21 กลุ่มโรค) จากสถานบริการสาธารณสุข ของกระทรวงสาธารณสุข พ.ศ. 2557 - 2561 (ต่อ)

Table 5.1 Out-Patients According to 21 Groups of Cause from Health Service Units, Ministry of Public Health: 2014 - 2018 (Cont.)

กลุ่มสาเหตุ	2557 (2014)	2558 (2015)	2559 (2016)	2560 (2017)	2561 (2018)	Cause groups
20. อุบัติเหตุจากการขนส่งและผลที่ตามมา	15,610	16,507	16,651	16,629	14,921	20. Transport accidents and their sequelae
21. สาเหตุจากภายนอกอื่น ๆ ที่ทำให้ป่วยหรือตาย	55,333	58,435	57,071	60,856	66,419	21. Other external causes of morbidity and mortality (eg: accidents, injuries, intentional self-harm, assault, animals and plants, complications of medical and surgical care and other unspecified causes)

ที่มา: สำนักงานปลัดกระทรวงสาธารณสุข

Source: Office of the Permanent Secretary for Public Health

ตาราง 5.2 10 ลำดับโรคสูงสุดของผู้ป่วยใน จำแนกตามสาเหตุการป่วย 298 กลุ่มโรค จากสถานบริการสาธารณสุข ของกระทรวงสาธารณสุข พ.ศ. 2557 - 2561

Table 5.2 Top-Ten Most of In-Patients According to 298 Groups of Cause from Health Service Units, Ministry of Public Health: 2014 - 2018

สาเหตุของโรค	2557 (2014)	2558 (2015)	2559 (2016)	2560 (2017)	2561 (2018)	Causes of illness
ความผิดปกติของต่อมไร้ท่อ โภชนาการและเมตาบอลิกอื่น ๆ	15,955	17,608	17,220	19,260	17,671	Other Endocrine, nutritional and metabolic disorders
ความดันโลหิตสูงที่ไม่มีสาเหตุ	11,265	14,093	14,899	16,107	15,834	Essential (primary) hypertension
เบาหวาน	9,052	10,991	11,406	12,366	12,067	Diabetes mellitus
โลหิตจางอื่น ๆ	7,961	8,990	9,165	9,896	10,389	Other anaemia
ไตวาย	7,726	8,999	9,063	9,765	10,219	Renal failure
ปอดบวม	4,704	6,089	7,292	7,763	7,992	Pneumonia
อาการ อาการแสดงและสิ่งผิดปกติที่พบจากการตรวจทางคลินิก และตรวจทางห้องปฏิบัติการที่มีได้มีรหัสระบุไว้	6,765	7,795	7,622	8,137	7,656	Other symptoms, signs and abnormal clinical and laboratory findings, not Elsewhere classified
อาการท้องร่วง กระเพาะและลำไส้อักเสบซึ่งสันนิษฐานว่าเกิดจากการติดเชื้อ	5,192	5,173	5,783	5,212	6,132	Diarrhoea and gastroenteritis of presumed infectious origin
การเกิดของทารกตามสถานที่เกิด	5,521	5,810	5,759	5,896	5,475	Liveborn infants according to place of birth
บุคคลขอรับบริการสุขภาพด้วยเหตุผลอื่น	4,798	5,074	5,000	5,205	5,181	Persons encountering health services for other reasons

ที่มา: สำนักงานปลัดกระทรวงสาธารณสุข

Source: Office of the Permanent Secretary for Public Health

ตาราง 5.3 การตาย จำแนกตามสาเหตุที่สำคัญ และเพศ พ.ศ. 2561 - 2562

Table 5.3 Deaths by Leading Causes of Death and Sex: 2018 - 2019

สาเหตุตาย	การตาย Deaths						อัตราตายต่อประชากร 100,000 คน Death rate per 100,000 population						Causes of Death
	2561 (2018)			2562 (2019)			2561 (2018)			2562 (2019)			
	รวม Total	ชาย Male	หญิง Female	รวม Total	ชาย Male	หญิง Female	รวม Total	ชาย Male	หญิง Female	รวม Total	ชาย Male	หญิง Female	
รวมยอด	4,815	2,834	1,981	5,099	2,994	2,105	752.40	878.53	620.86	798.21	931.69	663.11	Total
มะเร็ง และเนื้องอกทุกชนิด	768	457	311	837	487	350	119.69	141.67	97.47	131.03	151.55	110.25	Causes of Death
อุบัติเหตุ เหตุการณ์ที่ไม่สามารถระบุเจตนาและปัจจัยเสริมที่มีความสัมพันธ์กับสาเหตุการตาย	345	274	71	391	316	75	53.77	84.94	22.25	61.21	98.34	23.63	Accident, event of undetermined intent, supplementary factors related to causes of mortality
ความดันเลือดสูง และโรคหลอดเลือดในสมอง	376	215	161	459	272	187	58.60	66.65	50.46	71.85	84.64	58.91	Hypertension and cerebrovascular disease
โรคหัวใจ	224	125	99	281	155	126	34.91	38.75	31.03	43.99	48.23	39.69	Disease of the heart
ปอดอักเสบและโรคอื่นๆ ของปอด	389	226	163	483	319	164	60.62	70.06	51.09	75.61	99.27	51.66	Pneumonia and other disease of lung
ไตอักเสบ กลุ่มอาการของไตพิการ และไตพิการ	326	160	166	344	172	172	52.81	49.60	52.03	53.85	53.52	54.18	Nephritis, nephrotic syndrome and nephrosis
โรคเกี่ยวกับตับและตับอ่อน	212	170	42	129	86	43	33.04	52.70	13.16	20.19	26.76	13.55	Disease of liver and pancreas
การฆ่าตัวตาย ถูกฆ่าตาย	59	44	15	59	49	10	9.19	13.64	4.70	9.24	15.25	3.15	Suicide, homicide
เบาหวาน	140	58	82	184	84	100	21.82	17.98	25.70	28.80	26.14	31.50	Diabetes mellitus
วัณโรคทุกชนิด	53	32	21	46	33	13	8.26	9.92	6.58	7.20	10.27	4.10	Tuberculosis, all forms
โรคภูมิคุ้มกันบกพร่องเนื่องจากไวรัส	23	13	10	17	10	7	3.58	4.03	3.13	2.66	3.11	2.21	Human immunodeficiency virus (HIV) disease
อื่น ๆ	1,900	1,060	840	1,869	1,011	858	296.11	328.59	263.26	292.58	314.61	270.28	Others

ที่มา: สำนักงานสาธารณสุขจังหวัดเลย

Source: Loei Provincial Health Office

ตาราง 5.4 สถานพยาบาลที่มีเตียงผู้ป่วยรับไว้ค้างคืน จำนวนเตียง แพทย์ ทันตแพทย์ เภสัชกร พยาบาล ผู้ช่วยพยาบาล และผู้ป่วย จำแนกตามประเภทสถานพยาบาล และสังกัด พ.ศ. 2562

Table 5.4 Hospital and Medical Establishments with Bed, Bed, Physician, Dentist, Pharmacist, Nurse, Technical Nurse and Patient By Type and Jurisdiction: 2019

ประเภท/สังกัด	สถานพยาบาล Hospital and Medical Establishment	เตียง Bed	แพทย์ Physician	ทันตแพทย์ Dentist	เภสัชกร Pharmacist	พยาบาล Nurse	พยาบาลเทคนิค Technical nurse	ผู้ป่วย Patient			Type/jurisdiction
								รวม Total	ผู้ป่วยใน In- patient	ผู้ป่วยนอก Out- patient	
ประเภทบริการทั่วไป	143	1,090	150	59	95	1,421	8	4,818,509	530,970	4,287,539	General services
รัฐบาล	142	990	150	59	95	1,421	8	4,818,509	530,970	4,287,539	Government
กระทรวงสาธารณสุข	141	960	150	59	95	1,421	8	938,341	97,368	840,973	Ministry of Public Health
กระทรวงอื่นๆ	1	30	-	-	-	-	-	3,880,168	433,602	3,446,566	Other ministries
รัฐวิสาหกิจและองค์การอิสระ	-	-	-	-	-	-	-	-	-	-	State enterprise
เทศบาล	-	-	-	-	-	-	-	-	-	-	Municipality
เอกชน	1	100	-	-	-	-	-	-	-	-	Private
ประเภทบริการเฉพาะทาง	1	124	-	-	-	-	-	-	-	-	Specialized services
รัฐบาล	-	-	-	-	-	-	-	-	-	-	Government
กระทรวงสาธารณสุข	1	124	-	-	-	-	-	-	-	-	Ministry of Public Health
กระทรวงอื่นๆ	-	-	-	-	-	-	-	-	-	-	Other ministries
รัฐวิสาหกิจและองค์การอิสระ	-	-	-	-	-	-	-	-	-	-	State enterprise
เทศบาล	-	-	-	-	-	-	-	-	-	-	Municipality
เอกชน	-	-	-	-	-	-	-	-	-	-	Private

ที่มา: สำนักงานสาธารณสุขจังหวัดเลย

Source: Loei Provincial Health Office

ตาราง 5.5 สถานพยาบาล จำแนกตามประเภท เป็นรายอำเภอ ปีงบประมาณ 2562

Table 5.5 Hospital and Medical Establishment by Type and District: Fiscal Year 2019

อำเภอ	โรงพยาบาลรัฐบาล ^{1/} Government hospital	โรงพยาบาลเอกชน Private hospital	โรงพยาบาลส่งเสริม สุขภาพตำบล ^{2/} Sub-district health promoting hospital	คลินิกทุกประเภท Clinic	District
รวมยอด	15	1	127	228	Total
อำเภอเมืองเลย	2	1	19	76	Mueang Loei District
อำเภอนาดูน	1	-	5	8	Na Duang District
อำเภอเชียงคาน	1	-	14	32	Chiang Khan District
อำเภอปากชม	1	-	10	7	Pak Chom District
อำเภอด่านซ้าย	1	-	13	8	Dan Sai District
อำเภอนาแห้ว	1	-	5	1	Na Haeo District
อำเภอภูเรือ	1	-	6	7	Phu Ruea District
อำเภอท่าลี่	1	-	9	11	Tha Li District
อำเภอวังสะพุง	1	-	17	44	Wang Saphung District
อำเภอภูกระดึง	1	-	5	4	Phu Kradueng District
อำเภอภูหลวง	1	-	5	10	Phu Luang District
อำเภอผาขาว	1	-	6	11	Pha Khao District
อำเภอเอราวัณ	1	-	8	5	Erawan District
อำเภอหนองหิน	1	-	5	4	Nong Hin District

1/ รวมโรงพยาบาลของรัฐ รัฐวิสาหกิจ และเทศบาล (ไม่รวมโรงพยาบาลประเภทบริการเฉพาะทาง)

2/ โรงพยาบาลส่งเสริมสุขภาพตำบล หมายถึง หน่วยบริการสาธารณสุขที่อยู่ใกล้ชุมชน ซึ่งได้แก่ ศูนย์สุขภาพชุมชน หรือสถานีนอมนามัยที่มีการดำเนินงานด้านสุขภาพเชิงรุก ซึ่งเป็นภารกิจระดับและพัฒนาระบบสาธารณสุข ตามแถลงการณ์ของนายกรัฐมนตรี เมื่อวันที่ 29 ธันวาคม 2551

1/ Included government hospital, state enterprise hospital and municipality hospital (excluded specialized hospital).

2/ Tambon health promoting hospital (sub-district) is mean public health service in communities, including community health centers or health center with service to health aggressive. This revise and development public health was the statement of the Prime Minister on December 29, 2008.

ที่มา: สำนักงานสาธารณสุขจังหวัดเลย

Source: Loei Provincial Health Office

ตาราง 5.6 เจ้าหน้าที่ทางการแพทย์ของรัฐบาล เป็นรายอำเภอ พ.ศ. 2562

Table 5.6 Medical Personnel in the Government by District: 2019

อำเภอ	เจ้าหน้าที่ทางการแพทย์ของรัฐบาล Medical personnels in the Government					ประชากรต่อเจ้าหน้าที่ทางการแพทย์ทั้งหมด Population per total medical personnel					District
	แพทย์ Physician	ทันตแพทย์ Dentist	เภสัชกร Pharmacist	พยาบาล Nurse	พยาบาลเทคนิค Technical nurse	แพทย์ Physician	ทันตแพทย์ Dentist	เภสัชกร Pharmacist	พยาบาล Nurse	พยาบาลเทคนิค Technical nurse	
รวมยอด	150	59	95	1,421	8	4,259	10,827	6,724	450	79,850	Total
อำเภอเมืองเลย	77	16	38	675	6	1,606	7,727	3,254	183	20,606	Mueang Loei District
อำเภอนาดัง	3	3	3	41	-	8,806	8,806	8,806	644	-	Na Duang District
อำเภอเชียงคาน	6	5	6	48	2	10,026	12,031	10,026	1,253	30,077	Chiang Khan District
อำเภอปากชม	2	3	4	50	-	20,773	13,849	10,387	831	-	Pak Chom District
อำเภอด่านซ้าย	9	4	7	86	-	5,780	13,005	7,431	605	-	Dan Sai District
อำเภอนาแห้ว	2	1	2	32	-	5,781	11,562	5,781	361	-	Na Haeo District
อำเภอภูเรือ	3	2	3	40	-	7,447	11,171	7,447	559	-	Phu Ruea District
อำเภอท่าลี่	5	3	3	60	-	5,434	9,057	9,057	453	-	Tha Li District
อำเภอวังสะพุง	20	8	10	147	-	5,603	14,008	11,207	762	-	Wang Saphung District
อำเภอภูกระดึง	5	3	4	49	-	6,928	11,546	8,660	707	-	Phu Kradueng District
อำเภอภูหลวง	3	3	3	47	-	8,313	8,313	8,313	531	-	Phu Luang District
อำเภอผาขาว	6	3	5	50	-	7,044	14,088	8,453	845	-	Pha Khao District
อำเภอเอราวัณ	6	3	4	51	-	5,806	11,613	8,710	863	-	Erawan District
อำเภอหนองหิน	3	2	3	45	-	8,403	12,605	8,403	560	-	Nong Hin District

ที่มา: สำนักงานสาธารณสุขจังหวัดเลย

Source: Loei Provincial Health Office

ตาราง 5.7 ใบอนุญาตประกอบธุรกิจเกี่ยวกับยา พ.ศ. 2557 - 2561

Table 5.7 Licence Concerning Drug: 2014 - 2018

ปี Year	ยาแผนปัจจุบัน Modern drug					ยาแผนโบราณ Traditional drug			
	ขย1. A licence to sell modern drug.	ขย2. A licence to sell only ready-packed modern drugs which are not dangerous or specially-controlled drug.	ขย3. A licence to sell only ready-packed modern drug for veterinary use.	ผย1. A licence to produce modern drug.	นย1. A licence to import or order drug into the Kingdom.	ขยบ. A licence to sell traditional drug.	ผยบ. A licence to produce traditional drug.	นยบ. A licence to import or order traditional drug into the Kingdom.	
2557 (2014)	69	40	3	-	-	22	2	-	
2558 (2015)	62	26	2	-	-	18	2	-	
2559 (2016)	68	26	3	-	-	21	2	-	
2560 (2017)	68	26	3	-	-	19	2	-	
2561 (2018)	74	40	7	-	-	20	2	-	

หมายเหตุ: ข้อมูล ณ วันที่ 4 ตุลาคม พ.ศ. 2561

ที่มา: สำนักงานคณะกรรมการอาหารและยา กระทรวงสาธารณสุข

Note: Data as of 4 October 2018

Source: Food and Drug Administration, Ministry of Public Health

สถิติสวัสดิการสังคม

Social Security Statistics

ตาราง 6.1 สถิติกองทุนประกันสังคม พ.ศ. 2557 - 2561

Table 6.1 Statistics of Social Security Fund: 2014 - 2018

รายการ	2557 (2014)	2558 (2015)	2559 (2016)	2560 (2017)	2561 (2018)	Item
สถานประกอบการ	1,516	1,574	1,609	1,650	1,702	Establishment
ผู้ประกันตนตามมาตรา 33 ^{1/}	18,784	21,297	21,795	22,917	22,899	Insured person under article 33 ^{1/}
ผู้ประกันตนตามมาตรา 39 ^{2/}	4,965	5,007	5,219	5,692	6,230	Insured person under article 39 ^{2/}
ผู้ประกันตนตามมาตรา 40 ^{3/}	20,583	18,993	19,956	21,977	27,473	Insured person under article 40 ^{3/}
การใช้บริการของผู้ประกันตนตามมาตรา 33 และมาตรา 39						Number of utilization of insured person under article 33 and under article 39
เจ็บป่วย	44,827	45,524	50,276	68,953	44,199	Sickness
ทุพพลภาพ	5	7	14	4	4	Invalidity
ตาย	131	125	169	153	141	Death
คลอดบุตร	1,797	1,703	1,796	1,909	1,742	Maternity
ชราภาพ	1,869	940	2,716	2,725	2,832	Old age
สงเคราะห์บุตร	5,295	5,777	6,351	6,843	7,044	Child allowance
ว่างงาน ^{1/}	612	603	739	642	631	Unemployment ^{1/}

1/ ผู้ประกันตนตามมาตรา 33 หมายถึง ผู้ซึ่งขึ้นทะเบียนประกันสังคม และหรือจ่ายเงินสมทบ อันก่อให้เกิดสิทธิได้รับประโยชน์ทดแทน ตามพระราชบัญญัติประกันสังคม

2/ ผู้ประกันตนตามมาตรา 39 หมายถึง ผู้ที่เคยเป็นผู้ประกันตนตามมาตรา 33 และต่อมาความเป็นผู้ประกันตนได้สิ้นสุดลงตามมาตรา 38(2) คือ สิ้นสภาพการเป็นลูกจ้าง และได้แจ้งความประสงค์เป็นผู้ประกันตนต่อ

3/ ผู้ประกันตนตามมาตรา 40 หมายถึง ผู้ที่มีใช้ผู้ประกันตนตามมาตรา 33 และมาตรา 39 และประสงค์จะสมัครเข้าเป็นผู้ประกันตนตามพระราชบัญญัติประกันสังคม พ.ศ. 2533

ที่มา: สำนักงานประกันสังคม กระทรวงแรงงาน

1/ Insured person under Article 33: a person who pays contributions which provides entitlement to benefits under the Social Security Act.

2/ Insured person under Article 39: any person who has been an insured person under Article 33 and whose insurance has subsequently ceased under Article 38(2) and he or she notify his/her intention to continue to be insured person.

3/ Insured person under Article 40: any other person who is not an employee person under this Act under section 33 and section 39 may apply to be an insured by notifying the intention to the Office.

Source: Social Security Office, Ministry of Labour

ตาราง 6.2 ลูกจ้างที่ประสบอันตรายหรือเจ็บป่วยเนื่องจากการทำงาน จำแนกตามความร้ายแรง พ.ศ. 2557 - 2561

Table 6.2 Employee Caused by Occupational Injuries or Diseases by Degree of Loss: 2014 - 2018

ความร้ายแรง	2557 (2014)	2558 (2015)	2559 (2016)	2560 (2017)	2561 (2018)	Degree of loss
รวมยอด	48	47	55	70	54	Total
ตาย	-	2	3	4	2	Death
ทุพพลภาพ	-	-	-	-	1	Permanent total disability
สูญเสียอวัยวะบางส่วน	2	2	4	2	1	Permanent partial disability
หยุดงานเกิน 3 วัน	29	21	18	25	26	Temporary disability > 3 days
หยุดงานไม่เกิน 3 วัน	17	22	30	39	24	Temporary disability ≤ 3 days
จำนวนลูกจ้างในข่ายกองทุนเงินทดแทน	11,032	12,186	12,616	13,283	13,376	Number of employees by Workmen's Compensation Fund
อัตราการประสบอันตรายต่อลูกจ้าง 1,000 ราย						Injury rate per 1000 employees
นับทุกกรณี	4.35	3.86	4.36	5.27	4.04	All case
นับกรณีร้ายแรง	2.81	2.05	1.98	2.33	2.24	Loss case

ที่มา: สำนักงานประกันสังคม กระทรวงแรงงาน

Source: Social Security Office, Ministry of Labour

สถิติหญิงและชาย

Gender Statistics

ตาราง 7.1 ประชากรจากทะเบียน จำแนกตามเพศ และหมวดอายุ เป็นรายอำเภอ พ.ศ. 2562

Table 7.1 Population from Registration Record by Sex, Age Group and District: 2019

อำเภอ	รวม Total	หมวดอายุ (ปี) Age group (year)																	80 และ มากกว่า 80 and over	ไม่ทราบ Unknown	ผู้ไม่ใช่ สัญชาติไทย A Non-Thai national	ประชากรอยู่ ระหว่างการย้าย Transferring population	ประชากรใน ทะเบียนบ้านกลาง Population registered in central house file	District
		0-4	5-9	10-14	15-19	20-24	25-29	30-34	35-39	40-44	45-49	50-54	55-59	60-64	65-69	70-74	75-79							
รวมยอด	642,950	31,953	37,519	38,118	37,494	41,436	44,917	43,880	47,308	49,438	51,651	52,683	45,380	37,600	27,328	19,369	12,772	14,730	0	3,926	927	4,521	Total	
ชาย	322,851	16,399	19,336	19,455	19,273	21,039	22,954	22,550	24,179	24,942	25,738	26,154	22,457	18,436	13,443	9,365	6,033	6,458	0	1,548	611	2,481	Male	
อำเภอเมืองเลย	62,131	3,020	3,570	3,633	3,642	4,558	4,147	4,363	4,383	4,515	4,679	4,902	4,345	3,728	2,731	2,021	1,304	1,412	0	149	298	731	Mueang Loei District	
อำเภอนาดวง	13,415	658	871	827	809	857	972	1,039	1,065	1,088	1,064	1,071	942	778	512	361	205	203	0	71	18	4	Na Duang District	
อำเภอเชียงคาน	30,470	1,504	1,622	1,766	1,724	1,923	2,212	2,075	2,200	2,223	2,195	2,572	2,229	1,973	1,441	1,050	640	753	0	330	14	24	Chiang Khan District	
อำเภอปากชม	21,404	1,187	1,431	1,479	1,371	1,356	1,516	1,406	1,636	1,778	1,720	1,751	1,407	1,052	802	510	338	329	0	236	20	79	Pak Chom District	
อำเภอด่านซ้าย	26,507	1,371	1,533	1,589	1,601	1,641	1,766	1,789	2,143	2,084	2,123	2,177	1,927	1,404	982	718	463	580	0	61	16	539	Dan Sai District	
อำเภอนาหว้า	5,900	276	314	327	360	375	391	414	463	449	492	524	454	363	248	167	100	129	0	37	3	14	Na Haeo District	
อำเภอภูเรือ	11,526	585	707	681	641	648	811	837	940	916	861	974	862	700	453	308	217	259	0	83	4	39	Phu Ruea District	
อำเภอท่าวัง	14,171	633	798	786	834	778	893	873	969	1,068	1,111	1,076	1,008	873	660	496	345	419	0	450	9	92	Tha Li District	
อำเภอวังสะพุง	55,734	2,735	3,215	3,259	3,199	3,473	4,116	3,803	4,113	4,310	4,614	4,624	3,954	3,385	2,516	1,733	1,099	1,122	0	62	45	357	Wang Saphung District	
อำเภอภูกระดึง	17,458	989	1,093	1,127	980	1,083	1,294	1,278	1,400	1,417	1,412	1,368	1,152	925	697	453	335	297	0	12	7	139	Phu Kradueng District	
อำเภอภูหลวง	12,666	642	785	786	759	770	894	902	980	984	1,152	1,053	866	735	497	326	225	256	0	8	13	33	Phu Luang District	
อำเภอผาขาว	21,213	1,149	1,444	1,389	1,388	1,599	1,716	1,542	1,692	1,703	1,820	1,652	1,365	992	697	474	293	247	0	19	11	21	Pha Khao District	
อำเภอเอราวัณ	17,480	930	1,119	1,012	1,162	1,174	1,285	1,278	1,244	1,402	1,505	1,386	1,097	847	655	444	252	247	0	21	146	274	Erawan District	
อำเภอหนองหิน	12,776	720	834	794	803	804	941	951	951	1,005	990	1,024	849	681	552	304	217	205	0	9	7	135	Nong Hin District	
หญิง	320,099	15,554	18,183	18,663	18,221	20,397	21,963	21,330	23,129	24,496	25,913	26,529	22,923	19,164	13,885	10,004	6,739	8,272	0	2,378	316	2,040	Female	
อำเภอเมืองเลย	61,654	2,816	3,290	3,422	3,409	3,850	3,898	4,067	4,298	4,632	4,924	5,326	4,585	4,094	2,958	2,231	1,401	1,678	0	193	115	467	Mueang Loei District	
อำเภอนาดวง	13,140	687	759	837	775	893	948	965	936	1,093	1,083	1,084	951	764	515	307	218	244	0	77	2	2	Na Duang District	
อำเภอเชียงคาน	30,663	1,400	1,562	1,699	1,743	1,960	2,000	1,919	2,095	2,086	2,175	2,581	2,505	2,139	1,444	1,040	731	879	0	691	4	10	Chiang Khan District	
อำเภอปากชม	20,870	1,128	1,365	1,413	1,239	1,447	1,439	1,368	1,570	1,673	1,721	1,633	1,362	1,109	709	512	330	408	0	348	10	86	Pak Chom District	
อำเภอด่านซ้าย	25,752	1,268	1,427	1,465	1,501	1,579	1,763	1,761	1,962	2,048	2,111	2,053	1,841	1,368	995	757	496	760	0	74	8	515	Dan Sai District	
อำเภอนาหว้า	5,784	290	306	312	335	347	410	375	430	462	467	531	428	297	220	194	124	183	0	57	3	13	Na Haeo District	
อำเภอภูเรือ	11,027	562	596	626	577	636	785	816	909	862	830	944	845	608	416	315	250	328	0	90	2	30	Phu Ruea District	
อำเภอท่าวัง	14,176	640	764	737	771	875	884	840	906	977	1,053	1,066	973	845	653	513	357	497	0	762	3	60	Tha Li District	
อำเภอวังสะพุง	56,442	2,696	3,114	3,087	3,120	3,545	4,001	3,546	3,824	4,172	4,821	4,779	4,050	3,643	2,782	1,930	1,406	1,541	0	46	18	321	Wang Saphung District	
อำเภอภูกระดึง	17,268	875	1,047	1,051	993	1,066	1,175	1,266	1,388	1,360	1,383	1,386	1,186	959	714	516	324	429	0	11	3	136	Phu Kradueng District	
อำเภอภูหลวง	12,379	576	778	759	667	779	915	843	962	1,001	1,063	1,045	868	689	503	327	247	324	0	6	1	26	Phu Luang District	
อำเภอผาขาว	21,059	1,131	1,335	1,423	1,305	1,475	1,563	1,509	1,644	1,726	1,811	1,675	1,346	1,034	794	519	331	402	0	11	7	18	Pha Khao District	
อำเภอเอราวัณ	17,415	847	1,042	1,063	1,038	1,153	1,288	1,167	1,298	1,446	1,466	1,398	1,122	932	679	469	285	319	0	10	136	257	Erawan District	
อำเภอหนองหิน	12,470	638	798	769	748	792	894	888	907	958	1,005	1,028	861	683	503	374	239	280	0	2	4	99	Nong Hin District	

หมายเหตุ: ไม่ทราบ = ไม่ทราบ/ระบุปีจันทรคติ
ที่มา: กรมการปกครอง กระทรวงมหาดไทย

Note: Unknown = Unknown/Lunar calendar
Source: Department of Provincial Administration, Ministry of Interior

ตาราง 7.2 การเกิดมีชีพ การตาย จำแนกตามเพศ พ.ศ. 2558 - 2562

Table 7.2 Live births and Death by Sex: 2015 - 2019

ปี	การเกิดมีชีพ Live births						การตาย Death						Year
	จำนวน Number			ต่อประชากรพันคน Per 1,000 population			จำนวน Number			ต่อประชากรพันคน Per 1,000 population			
	รวม Total	ชาย Male	หญิง Female	รวม Total	ชาย Male	หญิง Female	รวม Total	ชาย Male	หญิง Female	รวม Total	ชาย Male	หญิง Female	
2558	5,327	2,657	2,670	8.39	8.30	8.49	4,529	2,576	1,953	7.14	8.05	6.21	2015
2559	5,085	2,323	2,762	7.96	7.22	8.71	4,820	2,777	2,043	7.54	8.63	6.44	2016
2560	5,390	2,885	2,505	8.32	8.85	7.78	4,799	2,822	1,977	7.41	8.65	6.14	2017
2561	6,061	3,136	2,955	9.49	9.72	9.26	4,815	2,834	1,981	7.50	8.79	6.21	2018
2562	5,098	2,526	2,572	7.98	7.86	8.10	5,099	2,994	2,105	7.98	9.32	6.63	2019

ที่มา: สำนักงานสาธารณสุขจังหวัดเลย

Source: Loei Provincial Health Office

ตาราง 7.3 ประชากรอายุ 15 ปีขึ้นไป จำแนกตามเพศ และสถานภาพแรงงาน เป็นรายไตรมาส พ.ศ. 2562 - 2563

Table 7.3 Population Aged 15 Years and Over by Sex, Labour Force Status and Quarterly: 2019 - 2020

สถานภาพแรงงาน	2562 (2019)												2563 (2020)			Labour force status
	ไตรมาสที่ 1 Quarter 1			ไตรมาสที่ 2 Quarter 2			ไตรมาสที่ 3 Quarter 3			ไตรมาสที่ 4 Quarter 4			ไตรมาสที่ 1 Quarter 1			
	รวม Total	ชาย Male	หญิง Female	รวม Total	ชาย Male	หญิง Female	รวม Total	ชาย Male	หญิง Female	รวม Total	ชาย Male	หญิง Female	รวม Total	ชาย Male	หญิง Female	
รวมยอด	445,466	219,704	225,762	445,647	219,804	225,843	445,811	219,882	225,929	445,896	219,917	225,979	446,008	219,956	226,052	Total
กำลังแรงงานรวม	304,824	171,629	133,195	298,283	165,769	132,514	299,627	165,423	134,204	311,405	167,933	143,472	307,540	162,655	144,885	Total labour force
1. กำลังแรงงานปัจจุบัน	304,233	171,629	132,604	297,182	165,200	131,982	298,865	164,661	134,204	310,569	167,644	142,925	306,813	162,233	144,580	1. Current labour force
1.1 ผู้มีงานทำ	304,028	171,512	132,516	296,540	165,200	131,340	298,001	164,661	133,340	309,381	167,644	141,737	306,668	162,088	144,580	1.1. Employed
1.2 ผู้ว่างงาน	205	117	88	642	-	642	864	-	864	1,188	-	1,188	145	145	-	1.2 Unemployed
2. กำลังแรงงานที่รอฤดูกาล	591	-	591	1,101	569	532	762	762	-	836	289	547	727	422	305	2. Seasonally inactive labour force
ผู้ไม่อยู่ในกำลังแรงงาน	140,642	48,075	92,567	147,364	54,035	93,329	146,184	54,459	91,725	134,491	51,984	82,507	138,468	57,301	81,167	Persons not in labour force
1. ทำงานบ้าน	29,897	1,184	28,713	32,415	1,160	31,255	30,184	1,897	28,287	25,875	372	25,503	23,610	867	22,743	1. Household work
2. เรียนหนังสือ	34,945	14,933	20,012	31,042	15,418	15,624	33,207	15,725	17,482	31,005	14,345	16,660	30,559	15,653	14,906	2. Studies
3. อื่นๆ	75,800	31,958	43,842	83,907	37,457	46,450	82,793	36,837	45,956	77,611	37,267	40,344	84,299	40,781	43,518	3. Others

ที่มา: สำรวจภาวะการทำงานของประชากร พ.ศ. 2562 - 2563 ระดับจังหวัด สำนักงานสถิติแห่งชาติ

Source: Labour Force Survey: 2019 - 2020, Provincial level, National Statistical Office

ตาราง 7.4 ครู จำแนกตามเพศและวุฒิการศึกษา และนักเรียน จำแนกตามเพศและระดับการศึกษา พ.ศ. 2558 - 2562

Table 7.4 Teacher by Sex and Qualification and Student by Sex and Level of Education: 2015 - 2019

ระดับการศึกษา	2558 (2015)			2559 (2016)			2560 (2017)			2561 (2018)			2562 (2019)			Level of education
	รวม Total	ชาย Male	หญิง Female	รวม Total	ชาย Male	หญิง Female	รวม Total	ชาย Male	หญิง Female	รวม Total	ชาย Male	หญิง Female	รวม Total	ชาย Male	หญิง Female	
วุฒิการศึกษา	ครู Teacher															Qualification
	5,101	1,885	3,216	4,204	1,459	2,745	4,677	1,828	2,849	4,951	1,478	3,473	5,489	1,749	3,740	
ต่ำกว่าอนุปริญญา	x	x	x	x	x	x	x	x	x	x	x	x	x	x	x	Lower than Diploma
อนุปริญญาหรือเทียบเท่า	x	x	x	x	x	x	x	x	x	x	x	x	x	x	x	Dip.in Ed. or equivalent
ปริญญาตรี	x	x	x	x	x	x	x	x	x	x	x	x	x	x	x	Bachelor 's Degree
ปริญญาโทหรือสูงกว่า	x	x	x	x	x	x	x	x	x	x	x	x	x	x	x	Master 's Degree or higher
ระดับการศึกษา	นักเรียน Student															Level of education
	71,059	34,643	36,416	69,957	33,990	35,967	81,424	x	x	95,024	47,739	47,285	93,922	47,039	46,883	
ก่อนประถมศึกษา	9,897	5,117	4,780	9,970	5,071	4,899	10,029	x	x	16,891	8,814	8,077	15,913	8,298	7,615	Pre-elementary
ประถมศึกษา	33,355	17,089	16,266	32,764	16,802	15,962	19,384	x	x	44,195	22,630	21,565	44,618	22,906	21,712	Elementary
มัธยมศึกษาตอนต้น	17,610	8,463	9,147	17,532	8,424	9,108	38,960	x	x	22,577	11,709	10,868	22,096	11,264	10,832	Lower Secondary
มัธยมศึกษาตอนปลาย	10,197	3,974	6,223	9,691	3,693	5,998	13,051	x	x	11,361	4,586	6,775	11,295	4,571	6,724	Upper Secondary

หมายเหตุ: รวมข้อมูลจากส่วนราชการอื่น ได้แก่ สำนักงานตำรวจแห่งชาติ, สำนักงานพระพุทธศาสนาจังหวัดเลยและโรงเรียนสาธิตมหาวิทยาลัยราชภัฏเลย

Note: Included data from other government organizations; The Royal Thai Police Department, Loei Provincial Office of Buddhism and The Demonstration School of Loei Rajabhat University

ที่มา: สำนักงานเขตพื้นที่การศึกษาประถมศึกษา เลย เขต 1, 2 และ 3

Source: Loei Primary Educational Service Area Office, Area 1, 2 and 3

สำนักงานเขตพื้นที่การศึกษามัธยมศึกษาเขต 19 เลย

Loei Secondary Educational Service Area Office, Area 19

สถาบันการศึกษาสังกัด สนง.คณะกรรมการส่งเสริมการศึกษาเอกชนภายในจังหวัด เลย

Education institute of Office of the Private Education Commission in Loei Province.

กรมส่งเสริมการปกครองส่วนท้องถิ่น

Department of Local Administration.

ตาราง 7.5 ประชากรอายุ 15 ปีขึ้นไปที่ต้องการพัฒนาขีดความสามารถ จำแนกตามเพศ สถานภาพแรงงาน ระดับการศึกษาที่สำเร็จ และกลุ่มอายุ พ.ศ. 2561 - 2563

Table 7.5 Population Aged 15 Years and Over to Desirability for Development by Sex, Labour Force Status, Level of Education Attainment and Age Groups: 2018 - 2020

รายการ	2561 (2018)			2562 (2019)			2563 (2020)			Item
	รวม Total	ชาย Male	หญิง Female	รวม Total	ชาย Male	หญิง Female	รวม Total	ชาย Male	หญิง Female	
รวมยอด	39,589	20,930	18,659	52,998	25,557	27,441	20,339	10,408	9,931	Total
สถานภาพแรงงาน	39,589	20,930	18,659	52,998	25,557	27,441	20,339	10,408	9,931	Labour force status
ผู้มีงานทำ	34,843	19,260	15,583	44,956	24,419	20,537	18,188	9,325	8,863	Employed
ผู้ว่างงาน	-	-	-	117	117	-	-	-	-	Unemployed
ผู้ที่รอดฤดูกาล	-	-	-	-	-	-	-	-	-	Seasonally inactive labour force
ผู้ไม่อยู่ในกำลังแรงงาน	4,746	1,670	3,076	7,925	1,021	6,904	2,151	1,083	1,068	Persons not in labour force
ระดับการศึกษาที่สำเร็จ	39,589	20,930	18,659	52,998	25,557	27,441	20,339	10,408	9,931	Level of Education
ไม่มีการศึกษา	-	-	-	508	305	203	-	-	-	None
ต่ำกว่าประถมศึกษา	9,520	6,076	3,444	7,672	4,001	3,671	2,547	1,776	771	Less than Elementary
ประถมศึกษา	12,584	6,591	5,993	16,927	8,884	8,043	6,590	3,053	3,537	Elementary
มัธยมศึกษา	15,028	7,365	7,663	23,475	10,910	12,565	7,116	4,260	2,856	Secondary
อุดมศึกษา	2,457	898	1,559	4,416	1,457	2,959	4,086	1,319	2,767	Higher Level
อื่นๆ และไม่ทราบ	-	-	-	-	-	-	-	-	-	Others and unknown
กลุ่มอายุ (ปี)	39,589	20,930	18,659	52,998	25,557	27,441	20,339	10,408	9,931	Age group (year)
15-24	7,922	3,555	4,367	11,494	3,174	8,320	3,865	2,301	1,564	15-24
25-34	6,252	4,136	2,116	9,887	5,455	4,432	3,243	1,426	1,817	25-34
35-44	7,684	2,836	4,848	11,123	5,631	5,492	4,715	2,016	2,699	35-44
45-54	9,289	4,410	4,879	13,125	6,419	6,706	5,291	2,174	3,117	45-54
55-59	4,687	3,204	1,483	4,376	3,183	1,193	2,520	2,066	454	55-59
60 ปีขึ้นไป	3,755	2,789	966	2,993	1,695	1,298	705	425	280	60 and over

ที่มา: การสำรวจความต้องการพัฒนาขีดความสามารถของประชากร พ.ศ. 2561 - 2563 จังหวัดเลย สำนักงานสถิติแห่งชาติ

Source: The 2018 - 2020 Skill Development Survey: Loei, Provincial, National Statistical Office.

สถิติรายได้และรายจ่ายของครัวเรือน

Household Income and Expenditure Statistics

ตาราง 8.1 รายได้และค่าใช้จ่ายเฉลี่ยต่อเดือนของครัวเรือน และหนี้สินเฉลี่ยต่อครัวเรือนทั้งสิ้น จำแนกตามสถานะทางเศรษฐกิจสังคมของครัวเรือน พ.ศ. 2562

Table 8.1 Average Monthly Income and Expenditure per Household and Average Amount of Debt per Household by Socio - Economic Class: 2019

สถานะทางเศรษฐกิจสังคม	รายได้ทั้งสิ้นต่อเดือน Total monthly income	ค่าใช้จ่ายทั้งสิ้นต่อเดือน Total monthly expenditure	หนี้สินเฉลี่ยต่อครัวเรือนทั้งสิ้น Average amount of debt per household	ร้อยละของค่าใช้จ่ายต่อรายได้ Percentage of expenditure to income	Socio - Economic Class
รวมทั้งสิ้น	25,422	19,220	244,140	75.60	Total
ผู้ถือครองทำการเกษตร/เพาะเลี้ยง					Farm operators/Culture
ส่วนใหญ่เป็นเจ้าของที่ดิน	16,039	18,623	172,630	116.11	Mainly owning land
ส่วนใหญ่เช่าที่ดิน / ทำฟรี	25,109	14,759	109,453	58.78	Mainly renting land / land occupied for free
ประมง, ป่าไม้, ล่าสัตว์, หาของป่า บริการทางการเกษตร	8,488	9,397	20,769	110.72	Fishing, Forestry, Hunting, Agricultural services
ผู้ประกอบการธุรกิจของตนเองที่ไม่ใช่การเกษตร	43,733	22,880	313,428	52.32	Entrepreneurs for non - agricultural business
ลูกจ้าง					Employees
ผู้จัดการ นักวิชาการ และผู้ปฏิบัติงานวิชาชีพ	56,315	28,366	1,126,049	50.37	Professional, technician and manager
คนงานเกษตร ป่าไม้ และประมง	15,094	11,063	11,216	73.29	Labourers in agriculture, forestry and fishery
คนงานด้านการขนส่ง และงานพื้นฐาน	14,860	13,341	50,339	89.78	Labourers in logistics, transportation and basic work
เสมียน พนักงานขาย และให้บริการ	31,218	23,838	199,589	76.36	Clerical, sales and services worker
ผู้ปฏิบัติงานในกระบวนการผลิต					Workers related to production,
ก่อสร้าง และเหมืองแร่	20,769	15,792	66,754	76.03	construction and mining
ผู้ไม่ได้ปฏิบัติงานเชิงเศรษฐกิจ	13,646	14,042	105,322	102.90	Economically inactive

ที่มา: การสำรวจภาวะเศรษฐกิจและสังคมของครัวเรือน พ.ศ. 2562 จังหวัดเลย สำนักงานสถิติแห่งชาติ

Source: The 2019 Household Socio-Economic Survey, Loei Province, National Statistical Office

ตาราง 8.2 รายได้เฉลี่ยต่อเดือนของครัวเรือน จำแนกตามแหล่งที่มาของรายได้ และสถานะทางเศรษฐกิจสังคมของครัวเรือน พ.ศ. 2562

Table 8.2 Average Monthly Income per Household by Source of Income and Socio-Economic Class of Household: 2019

แหล่งที่มาของรายได้	สถานะทางเศรษฐกิจสังคมของครัวเรือน Socio-economic class of household										Source of income
	ผู้ถือครองทำการเกษตร / เพาะเลี้ยง Farm Operators / Culture			ผู้ประกอบการ ของตนเอง ที่ไม่ใช่ การเกษตร Entrepreneurs for non- agricultural business	ลูกจ้าง Employees					ผู้ปฏิบัติงาน ในกระบวน การผลิต ก่อสร้าง และเหมืองแร่ Workers related to production, construction and mining	
	ปลูกพืช/เลี้ยงสัตว์/เพาะเลี้ยง Plant/Animal/Culture		ประมง,ป่าไม้, ล่าสัตว์, หาของป่า บริการทาง การเกษตร Fishing, forestry, hunting, agricultural services		ผู้จัดการ นักวิชาการ และผู้ปฏิบัติงาน วิชาชีพ Professional, technician and manager	คนงาน เกษตร ป่าไม้ และประมง Labourers in agriculture, forestry and fishery	คนงานด้าน การขนส่ง และงานพื้นฐาน Logistics, transportation and basic work	เสมียน พนักงานขาย และให้บริการ Clerical, sales and service workers			
	ส่วนใหญ่เป็น เจ้าของที่ดิน Mainly owning land	ส่วนใหญ่ เช่าที่ดิน/ ทำฟรี Mainly renting land/ land occupied for free									
รายได้ทั้งสิ้นต่อเดือน	16,039	25,109	8,488	43,733	56,315	15,094	14,860	31,218	20,769	13,646	Total monthly income
รายได้ประจำ	16,020	25,109	8,488	43,659	56,315	15,094	14,860	31,176	20,756	12,905	Total current income
รายได้ที่เป็นตัวเงิน	10,975	19,997	4,986	39,325	51,713	11,420	11,855	27,091	16,660	8,505	Money income
ค่าจ้างและเงินเดือน	788	-	-	801	42,523	10,657	10,824	20,957	13,414	774	Wages and salaries
กำไรสุทธิจากการทำธุรกิจ	141	1,442	-	34,108	3,481	-	262	3,049	1,338	203	Net profits from business
กำไรสุทธิจากการทำการเกษตร	8,900	16,760	2,821	2,868	196	-	-259	1,448	1,053	-790	Net profits from farming
เงินที่ได้รับเป็นการช่วยเหลือ	1,123	1,795	2,165	1,400	4,772	763	1,028	1,080	856	7,933	From current transfers
รายได้จากทรัพย์สิน	24	-	-	147	741	-	-	557	-	385	From property income
รายได้ที่ไม่เป็นตัวเงิน	5,044	5,112	3,501	4,334	4,602	3,675	3,005	4,085	4,096	4,400	Non-money income
รายได้ไม่ประจำ (ที่เป็นตัวเงิน)	19	-	-	75	-	-	-	42	14	741	Non - current money income

ที่มา: การสำรวจภาวะเศรษฐกิจและสังคมของครัวเรือน พ.ศ. 2562 จังหวัดเลย สำนักงานสถิติแห่งชาติ

Source: The 2019 Household Socio-Economic Survey, Loei Province, National Statistical Office

ตาราง 8.3 ร้อยละของครัวเรือน จำแนกตามรายได้ทั้งสิ้นเฉลี่ยต่อเดือน และขนาดของครัวเรือน พ.ศ. 2562

Table 8.3 Percentage of Households by Average Total Monthly Income and Household Size: 2019

รายได้	รวมทั้งสิ้น Total	ขนาดของครัวเรือน (คน) Household Size (Person)				Income
		1-2	3-4	5-7	8 และมากกว่า 8 and over	
รายได้เฉลี่ยทั้งสิ้นเฉลี่ยต่อเดือนต่อครัวเรือน	100.0	100.0	100.0	100.0	100.0	Total monthly income per household
ต่ำกว่า 1,500 บาท	0.6	1.4	-	-	-	Less than 1,500 baht
1,500 - 3,000 บาท	1.1	1.4	-	2.5	-	1,500 - 3,000 baht
3,001 - 5,000 บาท	2.6	3.8	2.3	0.9	-	3,001 - 5,000 baht
5,001 - 10,000 บาท	20.8	33.2	18.1	2.1	-	5,001 - 10,000 baht
10,001 - 15,000 บาท	20.3	25.0	19.2	13.7	-	10,001 - 15,000 baht
15,001 - 30,000 บาท	31.4	22.7	35.0	42.5	-	15,001 - 30,000 baht
30,001 - 50,000 บาท	12.0	6.1	14.1	19.2	19.7	30,001 - 50,000 baht
50,001 - 100,000 บาท	8.4	5.5	7.8	14.1	63.7	50,001 - 100,000 baht
มากกว่า 100,000 บาท	2.8	0.9	3.5	5.2	16.7	More than 100,000 baht
รายได้ทั้งสิ้นเฉลี่ยต่อเดือนต่อคน	100.0	100.0	100.0	100.0	100.0	Total monthly income per capita
ต่ำกว่า 500 บาท	0.8	0.7	-	2.5	-	Less than 500 baht
500 - 1,500 บาท	2.2	0.7	4.4	1.4	-	500 - 1,500 baht
1,501 - 3,000 บาท	11.4	3.6	15.7	19.1	-	1,501 - 3,000 baht
3,001 - 5,000 บาท	25.7	20.9	26.1	34.7	-	3,001 - 5,000 baht
5,001 - 10,000 บาท	35.8	43.6	33.2	26.0	19.7	5,001 - 10,000 baht
10,001 - 15,000 บาท	12.2	14.5	10.2	10.4	63.7	10,001 - 15,000 baht
15,001 - 30,000 บาท	7.5	9.0	7.0	5.2	16.7	15,001 - 30,000 baht
30,001 - 50,000 บาท	3.1	4.6	2.8	0.8	-	30,001 - 50,000 baht
50,001 - 100,000 บาท	1.1	2.4	0.2	-	-	50,001 - 100,000 baht
มากกว่า 100,000 บาท	0.2	-	0.5	-	-	More than 100,000 baht

ที่มา: การสำรวจภาวะเศรษฐกิจและสังคมของครัวเรือน พ.ศ. 2562 จังหวัดเลย สำนักงานสถิติแห่งชาติ

Source: The 2019 Household Socio-Economic Survey, Loei Province, National Statistical Office

ตาราง 8.4 ค่าใช้จ่ายเฉลี่ยต่อเดือนของครัวเรือน จำแนกตามประเภทค่าใช้จ่าย และสถานะทางเศรษฐกิจสังคมของครัวเรือน พ.ศ. 2562

Table 8.4 Average Monthly Expenditure per Household by Expenditure Group and Socio-Economic Class of Household: 2019

ประเภทของค่าใช้จ่าย	สถานะทางเศรษฐกิจสังคมของครัวเรือน Socio-economic class of household										Type of expenditure
	ผู้ถือครองทำเกษตร / เพาะเลี้ยง Farm Operators / Culture			ผู้ประกอบการ ของตนเอง ที่ไม่ใช่ การเกษตร Entrepreneurs for non- agricultural business	ลูกจ้าง Employees					ผู้ไม่ได้ ปฏิบัติงาน เชิงเศรษฐกิจ Economically Inactive	
	ปลูกพืช/เลี้ยงสัตว์/เพาะเลี้ยง Plant/Animal/Culture		ประมง,ป่าไม้, ลาสัตว์, หาของป่า บริการทาง การเกษตร Fishing, forestry, hunting, agricultural services		ผู้จัดการ นักวิชาการ และปฏิบัติงาน วิชาชีพ Professional, technician and manager	คนงาน เกษตร ป่าไม้ และประมง Labourers in agriculture, forestry and fishery	คนงานด้าน การขนส่ง และงานพื้นฐาน Labourers in logistics, transportation and basic work	เสมียน พนักงานขาย และให้บริการ Clerical, sales and service workers	ผู้ปฏิบัติงาน ในกระบวนการ ก่อสร้าง และเหมืองแร่ Workers related to production, construction and mining		
	ส่วนใหญ่เป็น เจ้าของที่ดิน Mainly owning land	ส่วนใหญ่ เช่าที่ดิน/ ทำฟรี Mainly renting land/ land occupied for free									
ค่าใช้จ่ายทั้งสิ้นต่อเดือน	18,623	14,759	9,397	22,880	28,366	11,063	13,341	23,838	15,792	14,042	Total monthly expenditures
ค่าใช้จ่ายเพื่อการอุปโภคบริโภค	17,304	13,525	9,056	20,973	24,350	10,649	12,798	21,985	14,554	12,801	Consumption expenditures
อาหารและเครื่องดื่ม (ไม่มีแอลกอฮอล์)	7,438	6,572	5,284	6,887	7,751	4,912	7,014	7,601	6,250	5,145	Food and beverages (excludes alcoholic)
เครื่องดื่มที่มีแอลกอฮอล์	31	22	28	155	3	120	45	49	154	4	Alcoholic beverages
ยาสูบ หมาก ยานัตถุ และอื่นๆ	52	33	107	56	33	43	30	28	160	13	Tobacco products
ที่อยู่อาศัย เครื่องแต่งบ้านและเครื่องใช้	3,974	3,395	2,274	4,389	5,517	3,444	3,004	4,815	3,072	3,667	Household operation, furnitures and equipment
เครื่องนุ่งห่มและรองเท้า	245	58	95	399	702	42	293	652	164	136	Apparel and footwear
ค่าใช้จ่ายส่วนบุคคล	661	482	369	808	997	481	531	855	675	415	Personal care
เวชภัณฑ์ และค่าตรวจรักษาพยาบาล	38	4	75	33	148	7	44	78	66	57	Medical and health care
การเดินทาง และการสื่อสาร	4,496	2,568	559	7,672	8,394	1,436	1,624	7,186	3,663	2,775	Transport and communication
การศึกษา	100	121	82	160	282	46	55	231	167	131	Education
การบันเทิง การอ่านและกิจกรรมทางศาสนา	240	269	183	360	372	117	158	286	184	331	Recreation, Reading and Religious Activity
การจัดงานพิธีในโอกาสพิเศษ	30	-	-	54	151	-	-	203	-	127	Special ceremony expenses
ค่าใช้จ่ายที่ไม่เกี่ยวกับการอุปโภคบริโภค	1,318	1,234	342	1,906	4,016	414	544	1,854	1,238	1,241	Non - consumption expenditures

ที่มา: การสำรวจภาวะเศรษฐกิจและสังคมของครัวเรือน พ.ศ. 2562 จังหวัดเลย สำนักงานสถิติแห่งชาติ

Source: The 2019 Household Socio-Economic Survey, Loei Province, National Statistical Office

ตาราง 8.5 ร้อยละของครัวเรือน จำแนกตามค่าใช้จ่ายทั้งสิ้นเฉลี่ยต่อเดือน และขนาดของครัวเรือน พ.ศ. 2562

Table 8.5 Percentage of Households by Average Total Monthly Expenditure and Household Size: 2019

ค่าใช้จ่าย	รวมทั้งสิ้น Total	ขนาดของครัวเรือน (คน) Household Size (Person)				Expenditure
		1-2	3-4	5-7	8 และมากกว่า 8 and over	
ค่าใช้จ่ายทั้งสิ้นเฉลี่ยต่อเดือนต่อครัวเรือน	100.0	100.0	100.0	100.0	100.0	Total monthly expenditures per household
ต่ำกว่า 1,500 บาท	-	-	-	-	-	Less than 1,500 baht
1,500 - 3,000 บาท	0.3	0.7	-	-	-	1,500 - 3,000 baht
3,001 - 5,000 บาท	0.9	1.5	0.7	-	-	3,001 - 5,000 baht
5,001 - 10,000 บาท	16.8	30.9	10.3	1.4	-	5,001 - 10,000 baht
10,001 - 15,000 บาท	28.7	38.2	26.8	14.3	-	10,001 - 15,000 baht
15,001 - 30,000 บาท	39.4	23.4	48.5	53.5	80.3	15,001 - 30,000 baht
30,001 - 50,000 บาท	11.9	4.2	10.6	28.7	19.7	30,001 - 50,000 baht
50,001 - 100,000 บาท	2.0	1.1	3.0	2.1	-	50,001 - 100,000 baht
มากกว่า 100,000 บาท	0.1	-	0.2	-	-	More than 100,000 baht
ค่าใช้จ่ายทั้งสิ้นเฉลี่ยต่อเดือนต่อคน	100.0	100.0	100.0	100.0	100.0	Total monthly expenditures per capita
ต่ำกว่า 500 บาท	-	-	-	-	-	Less than 500 baht
500 - 1,500 บาท	0.3	-	0.7	-	-	500 - 1,500 baht
1,501 - 3,000 บาท	8.2	1.0	10.0	18.6	16.6	1,501 - 3,000 baht
3,001 - 5,000 บาท	29.0	16.9	31.9	46.0	83.4	3,001 - 5,000 baht
5,001 - 10,000 บาท	48.6	56.8	48.3	34.3	-	5,001 - 10,000 baht
10,001 - 15,000 บาท	9.5	16.5	6.7	1.2	-	10,001 - 15,000 baht
15,001 - 30,000 บาท	3.7	7.1	2.3	-	-	15,001 - 30,000 baht
30,001 - 50,000 บาท	0.7	1.5	0.2	-	-	30,001 - 50,000 baht
50,001 - 100,000 บาท	0.1	0.2	-	-	-	50,001 - 100,000 baht
มากกว่า 100,000 บาท	-	-	-	-	-	More than 100,000 baht

ที่มา: การสำรวจภาวะเศรษฐกิจและสังคมของครัวเรือน พ.ศ. 2562 จังหวัดเลย สำนักงานสถิติแห่งชาติ

Source: The 2019 Household Socio-Economic Survey, Loei Province, National Statistical Office

ตาราง 8.6 หนี้สินเฉลี่ยต่อครัวเรือนทั้งสิ้น จำแนกตามวัตถุประสงค์ของการกู้ยืม และสถานะทางเศรษฐกิจสังคมของครัวเรือน พ.ศ. 2562

Table 8.6 Average Amount of Debt per Household by Purpose of Borrowing and Socio-Economic Class of Household: 2019

วัตถุประสงค์ของการกู้ยืม	สถานะทางเศรษฐกิจสังคมของครัวเรือน Socio-economic class of household										Purpose of borrowing	
	ผู้ถือครองทำการเกษตร / เพาะเลี้ยง Farm Operators / Culture			ผู้ประกอบการ ของตนเอง ที่ไม่ใช่ การเกษตร Entrepreneurs for non- agricultural business	ลูกจ้าง Employees					ผู้ปฏิบัติงาน ในกระบวนการ การผลิต ก่อสร้าง และเหมืองแร่ Workers related to production, construction and mining		ผู้ไม่ได้ ปฏิบัติงาน เชิงเศรษฐกิจ Economically Inactive
	ปลูกพืช/เลี้ยงสัตว์/เพาะเลี้ยง Plant/Animal/Culture		ประมง,ป่าไม้, ล่าสัตว์, หาของป่า บริการทาง การเกษตร Fishing, forestry, hunting, agricultural services		ผู้จัดการ นักวิชาการ และผู้ปฏิบัติงาน วิชาชีพ Professional, technician and manager	คนงาน เกษตร ป่าไม้ และประมง Labourers in agriculture, forestry and fishery	คนงานด้าน การขนส่ง และงานพื้นฐาน Labourers in logistics, transportation and basic work	เสมียน พนักงานขาย และให้บริการ Clerical, sales and service workers	ผู้ปฏิบัติงาน ในกระบวนการ การผลิต ก่อสร้าง และเหมืองแร่ Workers related to production, construction and mining			
	ส่วนใหญ่เป็น เจ้าของที่ดิน Mainly owning land	ส่วนใหญ่ เช่าที่ดิน/ ทำฟรี renting land/ land occupied for free										
จำนวนครัวเรือนทั้งสิ้น	53,488	2,223	931	29,303	10,848	6,151	2,429	14,182	3,009	27,774	Total number of household	
จำนวนหนี้สินเฉลี่ยต่อครัวเรือน (บาท)	172,630	109,453	20,769	313,428	1,126,049	11,216	50,339	199,589	66,754	105,322	Average amount of debt per household (baht)	
จำแนกตามวัตถุประสงค์											By purpose of borrowing	
ใช้ซื้อ/เช่าซื้อบ้านและ/หรือที่ดิน	24,261	-	-	48,564	878,909	-	-	103,720	16,427	223	Purchase/hire purchase house and/or land	
ใช้ในการศึกษา	6,062	-	-	761	-	-	-	8,519	-	-	Education	
ใช้จ่ายอุปโภค บริโภคอื่นๆ ในครัวเรือน	28,173	58	-	112,454	230,645	10,441	46,025	52,456	5,805	71,782	Household consumption	
ใช้ในการทำธุรกิจ	677	-	-	104,819	5,674	775	-	4,344	10,819	-	Business	
ใช้ในการทำเกษตร หนี้อื่น ๆ	113,457	109,395	20,769	45,650	10,820	-	4,314	30,549	33,702	24,733	Farming Others	
จำแนกตามแหล่งเงินทุน											By source of loan	
หนี้ในระบบ	171,633	109,453	20,769	311,844	1,126,049	11,216	50,339	199,589	66,754	104,841	Formal sector	
หนี้นอกระบบ	997	-	-	1,584	-	-	-	-	-	481	Informal sector	

ที่มา: การสำรวจภาวะเศรษฐกิจและสังคมของครัวเรือน พ.ศ. 2562 จังหวัดเลย สำนักงานสถิติแห่งชาติ

Source: The 2019 Household Socio-Economic Survey, Loei Province, National Statistical Office

ตาราง 8.7 หนี้สินเฉลี่ยต่อครัวเรือนที่เป็นหนี้ จำแนกตามวัตถุประสงค์ของการกู้ยืม และสถานะทางเศรษฐกิจสังคมของครัวเรือน พ.ศ. 2562

Table 8.7 Average Amount of Debt per Indebted Household by Purpose of Borrowing and Socio-Economic Class of Household: 2019

วัตถุประสงค์ของการกู้ยืม	สถานะทางเศรษฐกิจสังคมของครัวเรือน Socio-economic class of household										Purpose of borrowing	
	ผู้ถือครองทำการเกษตร / เพาะเลี้ยง Farm Operators / Culture			ผู้ประกอบการ ของตนเอง ที่ไม่ใช่ การเกษตร Entrepreneurs for non- agricultural business	ลูกจ้าง Employees					ผู้ปฏิบัติงาน ในกระบวนการ การผลิต ก่อสร้าง และเหมืองแร่ Workers related to production, construction and mining		ผู้ไม่ได้ ปฏิบัติงาน เชิงเศรษฐกิจ Economically Inactive
	ปลูกพืช/เลี้ยงสัตว์/เพาะเลี้ยง Plant/Animal/Culture		ประมง,ป่าไม้, ล่าสัตว์, หาของป่า บริการทาง การเกษตร Fishing, forestry, hunting, agricultural services		ผู้จัดการ นักวิชาการ และผู้ปฏิบัติงาน วิชาชีพ Professional, technician and manager	คนงาน เกษตร ป่าไม้ และประมง Labourers in agriculture, forestry and fishery	คนงานด้าน การขนส่ง และงานพื้นฐาน Labourers in logistics, transportation and basic work	เสมียน พนักงานขาย และให้บริการ Clerical, sales and service workers				
	ส่วนใหญ่เป็น เจ้าของที่ดิน Mainly owning land	ส่วนใหญ่ เช่าที่ดิน/ ทำฟรี Mainly renting land/ land occupied for free										
จำนวนครัวเรือนที่เป็นหนี้ทั้งสิ้น	37,631	1,346	387	18,912	6,804	2,768	1,736	8,640	2,098	8,844	Total number of indebted household	
จำนวนหนี้สินเฉลี่ยต่อครัวเรือน ที่เป็นหนี้ (บาท)	245,371	180,746	50,000	492,571	1,725,969	24,925	70,417	327,616	95,751	330,767	Average amount of debt per indebted household (baht)	
จำแนกตามวัตถุประสงค์											By purpose of borrowing	
ใช้ซื้อ/เช่าซื้อบ้านและ/หรือที่ดิน	34,484	-	-	76,321	1,347,162	-	-	170,252	23,563	701	Purchase/hire purchase house and/or land	
ใช้ในการศึกษา	8,616	-	-	1,196	-	-	-	13,984	-	-	Education	
ใช้จ่ายอุปโภค บริโภคอื่นๆ ในครัวเรือน	40,044	95	-	176,728	353,525	23,203	64,382	86,104	8,327	225,434	Household consumption	
ใช้ในการทำธุรกิจ	963	-	-	164,729	8,697	1,722	-	7,131	15,518	-	Business	
ใช้ในการทำเกษตร หนี้อื่น ๆ	161,264	180,651	50,000	71,742	16,585	-	6,035	50,145	48,343	77,674	Farming Others	
จำแนกตามแหล่งเงินทุน											By source of loan	
หนี้ในระบบ	243,954	180,746	50,000	490,082	1,725,969	24,925	70,417	327,616	95,751	329,257	Formal sector	
หนี้นอกระบบ	1,417	-	-	2,489	-	-	-	-	-	1,510	Informal sector	

ที่มา: การสำรวจภาวะเศรษฐกิจและสังคมของครัวเรือน พ.ศ. 2562 จังหวัดเลย สำนักงานสถิติแห่งชาติ

Source: The 2019 Household Socio-Economic Survey, Loei Province, National Statistical Office

สถิตยัติธรรม ความมั่นคง การเมือง และการปกครอง

Justice, Security, Political and Public Administration Statistics

ตาราง 9.1 สถิติคดีอาญาที่น่าสนใจ จำแนกตามประเภทความผิด พ.ศ. 2559 - 2562

Table 9.1 Statistics of Reported Interesting Crimes by Type of Crimes: 2016 - 2019

ประเภทความผิด	2559 (2016)		2560 (2017)		2561 (2018)		2562 (2019)		Type of crimes
	รับแจ้ง (ราย) Reported (case)	จับกุม (ราย) Arrested (case)	รับแจ้ง (ราย) Reported (case)	จับกุม (ราย) Arrested (case)	รับแจ้ง (ราย) Reported (case)	จับกุม (ราย) Arrested (case)	รับแจ้ง (ราย) Reported (case)	จับกุม (ราย) Arrested (case)	
ความผิดเกี่ยวกับชีวิต ร่างกาย และเพศ	118	97	135	114	115	106	133	125	Crimes against person
ความผิดเกี่ยวกับทรัพย์สิน	400	252	464	331	396	317	396	327	Property of Crimes
ฐานความผิดพิเศษ	270	127	307	95	255	102	255	99	Special offense
คดีความผิดที่รัฐเป็นผู้เสียหาย	2,265	2,694	3,649	4,200	4,335	4,988	4,346	4,933	Offence against the state

หมายเหตุ: ข้อมูลเกี่ยวกับคดีความผิดที่รัฐเป็นผู้เสียหาย เป็นข้อมูลการจับกุม (ราย) และผู้ต้องหาที่ถูกจับกุม (คน)

ที่มา: ตำรวจภูธรจังหวัดเลย

Note: The data of offence against the state refers to the arrested (case) and accused (person).

Source: Loei Provincial Police

สถิติเศรษฐกิจ

Economic Statistics

บัญชีประชาชาติ

National Accounts

ตาราง 10.1 ผลิตภัณฑ์ภาค และจังหวัด ณ ราคาประจำปี พ.ศ. 2561

Table 10.1 Gross Regional Product and Gross Provincial Product at Current Market Prices: 2018

ภาค/จังหวัด	ผลิตภัณฑ์ภาค และจังหวัด (ล้านบาท) Gross Regional Product and Gross Provincial Product (Million Baht)	ประชากร (1,000 คน) Population (1,000 person)	ผลิตภัณฑ์จังหวัด ต่อหัว (บาท) GPP per capita (Baht)	การเรียงลำดับผลิตภัณฑ์จังหวัดต่อหัว		Region/province
				GPP per capita rankings		
				ภาค Region	ประเทศ Country	
ทั่วราชอาณาจักร	16,365,574	69,107	236,815			Whole Kingdom
กรุงเทพมหานครและปริมณฑล	7,667,272	16,763	457,399			Bangkok and Vicinities
กรุงเทพมหานคร	5,386,803	8,912	604,421	1	2	Bangkok
สมุทรปราการ	796,137	2,171	366,642	3	9	Samut Prakan
นนทบุรี	325,225	1,722	188,822	6	19	Nonthaburi
ปทุมธานี	403,797	1,729	233,593	5	13	Pathum Thani
นครปฐม	349,066	1,186	294,361	4	12	Nakhon Pathom
สมุทรสาคร	406,245	1,042	389,818	2	8	Samut Sakhon
ภาคกลาง	863,328	3,177	271,759			Central Region
พระนครศรีอยุธยา	412,701	907	454,953	1	6	Phra Nakhon Si Ayutthaya
อ่างทอง	30,539	250	122,159	5	33	Ang Thong
ลพบุรี	110,962	777	142,741	4	28	Lop Buri
สิงห์บุรี	27,783	190	145,899	3	25	Sing Buri
ชัยนาท	35,280	294	119,850	6	34	Chai Nat
สระบุรี	246,063	758	324,820	2	10	Saraburi
ภาคตะวันออก	3,026,495	5,951	508,568			Eastern Region
ชลบุรี	1,030,949	1,819	566,801	2	3	Chon Buri
ระยอง	1,045,697	980	1,067,449	1	1	Rayong
จันทบุรี	120,157	553	217,393	5	15	Chanthaburi

ตาราง 10.1 ผลิตภัณฑ์ภาค และจังหวัด ณ ราคาประจำปี พ.ศ. 2561 (ต่อ)

Table 10.1 Gross Regional Product and Gross Provincial Product at Current Market Prices: 2018 (Cont.)

ภาค/จังหวัด	ผลิตภัณฑ์ภาค และจังหวัด (ล้านบาท) Gross Regional Product and Gross Provincial Product (Million Baht)	ประชากร (1,000 คน) Population (1,000 person)	ผลิตภัณฑ์จังหวัด ต่อหัว (บาท) GPP per capita (Baht)	การเรียงลำดับผลิตภัณฑ์จังหวัดต่อหัว		Region/province
				GPP per capita rankings		
				ภาค Region	ประเทศ Country	
ตราด	43,056	267	161,322	6	22	Trat
ฉะเชิงเทรา	386,602	823	469,539	4	5	Chachoengsao
ปราจีนบุรี	318,977	621	513,789	3	4	Prachin Buri
นครนายก	30,232	259	116,717	7	36	Nakhon Nayok
สระแก้ว	50,824	630	80,716	8	56	Sa Kaeo
ภาคตะวันตก	579,815	3,665	158,206			Western Region
ราชบุรี	189,680	813	233,258	1	14	Ratchaburi
กาญจนบุรี	107,144	829	129,304	5	30	Kanchanaburi
สุพรรณบุรี	91,602	854	107,228	6	40	Suphan Buri
สมุทรสงคราม	25,974	182	142,808	4	27	Samut Songkhram
เพชรบุรี	72,035	499	144,392	3	26	Phetchaburi
ประจวบคีรีขันธ์	93,381	488	191,306	2	18	Prachuap Khiri Khan
ภาคเหนือ	1,266,662	11,422	110,897			Northern Region
เชียงใหม่	247,831	1,805	137,316	3	29	Chiang Mai
ลำพูน	84,395	399	211,489	1	16	Lamphun
ลำปาง	71,950	714	100,709	7	45	Lampang
อุตรดิตถ์	39,190	416	94,260	11	49	Uttaradit
แพร่	30,403	388	78,276	15	58	Phrae
น่าน	33,674	445	75,676	16	60	Nan

ตาราง 10.1 ผลิตภัณฑ์ภาค และจังหวัด ณ ราคาประจำปี พ.ศ. 2561 (ต่อ)

Table 10.1 Gross Regional Product and Gross Provincial Product at Current Market Prices: 2018 (Cont.)

ภาค/จังหวัด	ผลิตภัณฑ์ภาค และจังหวัด (ล้านบาท) Gross Regional Product and Gross Provincial Product (Million Baht)	ประชากร (1,000 คน) Population (1,000 person)	ผลิตภัณฑ์จังหวัด ต่อหัว (บาท) GPP per capita (Baht)	การเรียงลำดับผลิตภัณฑ์จังหวัดต่อหัว		Region/province
				GPP per capita rankings		
				ภาค Region	ประเทศ Country	
พะเยา	37,298	383	97,306	9	47	Phayao
เชียงใหม่	110,815	1,156	95,895	10	48	Chiang Rai
แม่ฮ่องสอน	13,728	235	58,370	17	77	Mae Hong Son
นครสวรรค์	116,147	938	123,865	4	31	Nakhon Sawan
อุทัยธานี	29,879	281	106,369	6	41	Uthai Thani
กำแพงเพชร	117,705	781	150,783	2	24	Kamphaeng Phet
ตาก	52,720	532	99,026	8	46	Tak
สุโขทัย	50,384	613	82,147	14	55	Sukhothai
พิษณุโลก	100,286	896	111,872	5	37	Phitsanulok
พิจิตร	48,347	518	93,265	12	50	Phichit
เพชรบูรณ์	81,909	921	88,971	13	53	Phetchabun
ภาคตะวันออกเฉียงเหนือ	1,559,266	18,595	83,856			Northeastern Region
นครราชสีมา	295,511	2,515	117,517	2	35	Nakhon Ratchasima
บุรีรัมย์	82,429	1,228	67,142	15	70	Buri Ram
สุรินทร์	75,891	1,076	70,556	12	67	Surin
ศรีสะเกษ	72,484	980	73,958	9	63	Si Sa Ket
อุบลราชธานี	124,217	1,738	71,469	10	65	Ubon Ratchathani
ยโสธร	27,793	463	60,055	20	76	Yasothon
ชัยภูมิ	65,653	942	69,730	13	68	Chaiyaphum

ตาราง 10.1 ผลิตภัณฑ์ภาค และจังหวัด ณ ราคาประจำปี พ.ศ. 2561 (ต่อ)

Table 10.1 Gross Regional Product and Gross Provincial Product at Current Market Prices: 2018 (Cont.)

ภาค/จังหวัด	ผลิตภัณฑ์ภาค และจังหวัด (ล้านบาท) Gross Regional Product and Gross Provincial Product (Million Baht)	ประชากร (1,000 คน) Population (1,000 person)	ผลิตภัณฑ์จังหวัด ต่อหัว (บาท) GPP per capita (Baht)	การเรียงลำดับผลิตภัณฑ์จังหวัดต่อหัว		Region/province
				GPP per capita rankings		
				ภาค Region	ประเทศ Country	
อำนาจเจริญ	18,569	282	65,742	16	71	Amnat Chareon
บึงกาฬ	24,321	360	67,476	14	69	Bueng Kan
หนองบัวลำภู	29,053	478	60,776	19	75	Nong Bua Lam Phu
ขอนแก่น	211,192	1,718	122,950	1	32	Khon Kaen
อุดรธานี	111,635	1,266	88,194	5	54	Udon Thani
เลย	54,769	543	100,796	3	44	Loei
หนองคาย	42,359	456	92,825	4	51	Nong Khai
มหาสารคาม	59,695	792	75,418	7	61	Maha Sarakham
ร้อยเอ็ด	75,602	1,068	70,803	11	66	Roi Et
กาฬสินธุ์	59,251	801	73,998	8	62	Kalasin
สกลนคร	59,297	925	64,084	17	72	Sakon Nakhon
นครพนม	44,184	561	78,802	6	57	Nakhon Phanom
มุกดาหาร	25,363	404	62,766	18	73	Mukdahan
ภาคใต้	1,402,735	9,535	147,115			Southern Region
นครศรีธรรมราช	164,375	1,507	109,050	7	38	Nakhon Si Thammarat
กระบี่	86,684	418	207,415	3	17	Krabi
พังงา	78,493	250	313,919	2	11	Phang-nga
ภูเก็ต	234,028	580	403,534	1	7	Phuket
สุราษฎร์ธานี	206,869	1,134	182,371	4	20	Surat Thani

ตาราง 10.1 ผลิตภัณฑ์ภาค และจังหวัด ณ ราคาประจำปี พ.ศ. 2561 (ต่อ)

Table 10.1 Gross Regional Product and Gross Provincial Product at Current Market Prices: 2018 (Cont.)

ภาค/จังหวัด	ผลิตภัณฑ์ภาค และจังหวัด (ล้านบาท) Gross Regional Product and Gross Provincial Product (Million Baht)	ประชากร (1,000 คน) Population (1,000 person)	ผลิตภัณฑ์จังหวัด ต่อหัว (บาท) GPP per capita (Baht)	การเรียงลำดับผลิตภัณฑ์จังหวัดต่อหัว		Region/province
				GPP per capita rankings		
				ภาค Region	ประเทศ Country	
ระนอง	28,014	269	103,966	9	42	Ranong
ชุมพร	87,746	498	176,200	5	21	Chumphon
สงขลา	248,386	1,635	151,918	6	23	Songkhla
สตูล	31,215	290	107,505	8	39	Satun
ตรัง	64,586	630	102,589	10	43	Trang
พัทลุง	36,006	492	73,213	13	64	Phatthalung
ปัตตานี	48,549	641	75,697	12	59	Pattani
ยะลา	43,006	468	91,815	11	52	Yala
นราธิวาส	44,778	721	62,066	14	74	Narathiwat

หมายเหตุ: ข้อมูลเบื้องต้น

ที่มา: สำนักงานสภาพัฒนาการเศรษฐกิจและสังคมแห่งชาติ

Note: Data is preliminary.

Source: Office of the National Economic and Social Development Council

ตาราง 10.2 ผลิตภัณฑ์จังหวัด ณ ราคาประจำปี จำแนกตามสาขาการผลิต พ.ศ. 2557 - 2561

Table 10.2 Gross Provincial Product at Current Market Prices by Economic Activities: 2014 - 2018

(ล้านบาท Million Baht)

สาขาการผลิต	2557 ^r (2014)	2558 ^r (2015)	2559 ^r (2016)	2560 ^r (2017)	2561 ^p (2018)	Economic activities
ภาคเกษตร	12,824	12,773	13,253	14,608	14,789	Agriculture
เกษตรกรรม	12,824	12,773	13,253	14,608	14,789	Agriculture
เกษตรกรรม การป่าไม้ และการประมง	12,824	12,773	13,253	14,608	14,789	Agriculture, forestry and fishing
ภาคนอกการเกษตร	29,826	29,793	33,515	37,743	39,980	Non-Agriculture
อุตสาหกรรม	7,159	5,599	7,483	9,487	9,924	Industrial
การทำเหมืองแร่และเหมืองหิน	1,026	719	1,084	1,375	1,215	Mining and quarrying
การผลิตอุตสาหกรรม	5,510	4,255	5,738	7,415	7,868	Manufacturing
ไฟฟ้า ก๊าซ และระบบปรับอากาศ	498	482	510	512	654	Electricity, gas, steam and air conditioning supply
การประปาและการจัดการของเสีย	125	142	150	186	187	Water supply; sewerage, waste management and remediation activities
บริการ	22,667	24,194	26,032	28,256	30,055	Services
การก่อสร้าง	1,880	1,790	1,960	2,104	2,146	Construction
การขายส่ง การขายปลีก การซ่อมแซมยานยนต์ และจักรยานยนต์	4,636	5,171	5,995	6,740	7,320	Wholesale and retail trade; repair of motor vehicles and motorcycles
การขนส่ง และสถานที่เก็บสินค้า	665	737	819	951	1,100	Transportation and storage
ที่พักแรมและบริการด้านอาหาร	454	561	621	702	786	Accommodation and food service activities
ข้อมูลข่าวสารและการสื่อสาร	300	341	292	351	369	Information and communication
การเงินและการประกันภัย	2,534	2,787	3,019	3,185	3,417	Financial and insurance activities
กิจกรรมเกี่ยวกับอสังหาริมทรัพย์	1,513	1,560	1,775	2,151	2,556	Real estate activities
กิจกรรมวิชาชีพ วิทยาศาสตร์และกิจกรรมทางวิชาการ	19	32	18	25	15	Professional, scientific and technical activities
กิจกรรมการบริหารและบริการสนับสนุนอื่นๆ	78	93	108	115	142	Administrative and support service activities
การบริหารราชการ การป้องกันประเทศฯ	1,971	2,598	2,688	2,757	2,935	Public administration and defence; compulsory social security
การศึกษา	6,581	6,405	6,482	6,774	6,672	Education
กิจกรรมด้านสุขภาพและงานสังคมสงเคราะห์	1,443	1,500	1,595	1,661	1,785	Human health and social work activities
ศิลปะ ความบันเทิงและนันทนาการ	183	191	237	281	327	Arts, entertainment and recreation
กิจกรรมการบริการด้านอื่นๆ	410	429	425	461	486	Other service activities
ผลิตภัณฑ์จังหวัด	42,650	42,566	46,769	52,351	54,769	Gross provincial product (GPP)
ผลิตภัณฑ์จังหวัดต่อหัว (บาท)	78,330	78,217	85,983	96,296	100,796	GPP per capita (Baht)
ประชากร (1,000 คน)	544	544	544	544	543	Population (1,000 persons)

ที่มา: สำนักงานสภาพัฒนาการเศรษฐกิจและสังคมแห่งชาติ

Source: Office of the National Economic and Social Development Council

ตาราง 10.3 ผลิตภัณฑ์จังหวัด แบบปริมาณลูกโซ่ (ปีอ้างอิง พ.ศ. 2545) จำแนกตามสาขาการผลิต พ.ศ. 2557 - 2561

Table 10.3 Gross Provincial Product Chain Volume Measures (Reference Year = 2002) by Economic Activities: 2014 - 2018

(ล้านบาท Million Baht)

สาขาการผลิต	2557 ^r (2014)	2558 ^r (2015)	2559 ^r (2016)	2560 ^r (2017)	2561 ^P (2018)	Economic activities
ภาคเกษตร	6,846	7,272	7,703	8,114	8,993	Agriculture
เกษตรกรรม	6,846	7,272	7,703	8,114	8,993	Agriculture
เกษตรกรรม การป่าไม้ และการประมง	6,846	7,272	7,703	8,114	8,993	Agriculture, forestry and fishing
ภาคนอกการเกษตร	18,959	19,237	20,081	22,046	24,418	Non-Agriculture
อุตสาหกรรม	3,274	3,012	3,103	3,800	4,915	Industrial
การทำเหมืองแร่และเหมืองหิน	302	194	230	290	255	Mining and quarrying
การผลิตอุตสาหกรรม	3,068	2,942	2,935	3,641	5,010	Manufacturing
ไฟฟ้า ก๊าซ และระบบปรับอากาศ	450	445	481	477	623	Electricity, gas, steam and air conditioning supply
การประปาและการจัดการของเสีย	64	77	82	91	94	Water supply; sewerage, waste management and remediation activities
บริการ	15,310	15,993	16,744	17,773	18,577	Services
การก่อสร้าง	1,261	1,252	1,404	1,483	1,490	Construction
การขายส่ง การขายปลีก การซ่อมแซมยานยนต์ และจักรยานยนต์	2,845	3,166	3,465	3,758	3,959	Wholesale and retail trade; repair of motor vehicles and motorcycles
การขนส่ง และสถานที่เก็บสินค้า	526	516	547	627	733	Transportation and storage
ที่พักแรมและบริการด้านอาหาร	377	446	467	502	541	Accommodation and food service activities
ข้อมูลข่าวสารและการสื่อสาร	380	436	370	429	460	Information and communication
การเงินและการประกันภัย	1,718	1,884	2,029	2,152	2,336	Financial and insurance activities
กิจกรรมเกี่ยวกับอสังหาริมทรัพย์	1,627	1,660	1,894	2,298	2,718	Real estate activities
กิจกรรมวิชาชีพ วิทยาศาสตร์และกิจการทางวิชาการ	15	25	14	19	11	Professional, scientific and technical activities
กิจกรรมการบริหารและบริการสนับสนุนอื่นๆ	49	59	68	72	87	Administrative and support service activities
การบริหารราชการ การป้องกันประเทศฯ	1,232	1,563	1,553	1,544	1,600	Public administration and defence; compulsory social security
การศึกษา	3,582	3,315	3,257	3,317	3,192	Education
กิจกรรมด้านสุขภาพและงานสังคมสงเคราะห์	1,003	1,011	1,040	1,053	1,105	Human health and social work activities
ศิลปะ ความบันเทิงและนันทนาการ	129	141	188	222	256	Arts, entertainment and recreation
กิจกรรมการบริการด้านอื่นๆ	291	303	300	323	336	Other service activities
ผลิตภัณฑ์จังหวัด (ปริมาณลูกโซ่)	25,946	26,697	27,991	30,378	33,653	Gross provincial product (CVMs)

หมายเหตุ: ปริมาณลูกโซ่ไม่มีคุณสมบัติของการบวก คือ ผลรวมของมูลค่าส่วนย่อยไม่เท่ากับมูลค่าส่วนรวม
ที่เกิดจากการทำปริมาณลูกโซ่
ที่มา: สำนักงานสภาพัฒนาการเศรษฐกิจและสังคมแห่งชาติ

Note: Chain volume series are not additive. The sum of the components will thus not be equal to the shown totals.

Source: Office of the National Economic and Social Development Council

สถิติเกษตรและประมง

Agriculture and Fishery Statistics

ตาราง 11.1 การใช้ที่ดิน พ.ศ. 2557 - 2561

Table 11.1 Land Utilization: 2014 - 2018

(ไร่ Rai)

ปี Year	เนื้อที่ทั้งหมด Total land	เนื้อที่ใช้ประโยชน์ทางการเกษตร Agricultural Landuse						เนื้อที่ นอกรการเกษตร Unclassified land	เนื้อที่ป่าไม้ Forest land
		รวมยอด Total	นาข้าว Paddy land	พืชไร่ Upland field crop	ไม้ผลและ ไม้ยืนต้น Orchard and perennial crop	สวนผักและ ไม้ดอก ไม้ประดับ Vegetable and ornamental plant	เนื้อที่ใช้ประโยชน์ ทางการเกษตร อื่น ๆ Others		
2557 (2014)	7,140,382	2,709,324	496,282	1,203,147	725,023	17,272	267,600	2,277,763	2,153,295
2558 (2015)	7,140,382	2,713,282	476,202	1,203,257	748,817	17,271	267,735	2,306,344	2,120,756
2559 (2016)	7,140,382	2,713,946	476,053	1,203,108	749,669	17,297	267,819	2,304,734	2,121,702
2560 (2017)	7,140,382	2,714,100	476,218	1,203,363	749,396	17,262	267,861	2,306,845	2,119,437
2561 (2018)	7,140,382	2,713,094	476,128	1,202,949	748,994	17,272	267,751	2,308,697	2,118,591

ที่มา: สำนักงานเศรษฐกิจการเกษตร

Source: Office of Agricultural Economics

ตาราง 11.2 ลักษณะการถือครองที่ดินทางการเกษตร พ.ศ. 2557 - 2561

Table 11.2 Type of Agricultural Landholding: 2014 - 2018

(ไร่ Rai)

ปี Year	เนื้อที่ไ้ประโยชน์ ทางการเกษตร Agricultural landuse	เนื้อที่ของตนเอง Owned	เนื้อที่ของผู้อื่น Others' land		
			รวม Total	เช่าผู้อื่น Rented	รับจำนอง/รับขายฝาก/ได้ทำฟรี Mortgaged/used free of charge
2557 (2014)	2,709,324	943,519	1,765,805	296,062	1,469,743
2558 (2015)	2,713,282	945,174	1,768,108	296,327	1,471,781
2559 (2016)	2,713,946	945,600	1,768,346	296,228	1,472,118
2560 (2017)	2,714,100	946,027	1,768,073	296,030	1,472,044
2561 (2018)	2,713,094	945,858	1,767,236	295,772	1,471,464

ที่มา: สำนักงานเศรษฐกิจการเกษตร

Source: Office of Agricultural Economics

ตาราง 11.3 เนื้อที่ปลูกข้าวนาปี เนื้อที่เก็บเกี่ยว ผลผลิต และผลผลิตเฉลี่ยต่อไร่ จำแนกตามประเภทข้าว เป็นรายอำเภอ ปีเพาะปลูก 2562

Table 11.3 Planted Area of Major Rice Harvested Area, Production and Yield per Rai by Type of Rice and District: Crop Year 2019

อำเภอ	เนื้อที่เพาะปลูกข้าว (ไร่)		เนื้อที่เก็บเกี่ยว (ไร่)		ผลผลิต (ตัน)		ผลผลิตเฉลี่ยต่อไร่ (กก.)		District
	Planted area (rai)		Harvested area (rai)		Production (ton)		Yield per rai (kgs.)		
	ข้าวเจ้า Non- glutinous rice	ข้าวเหนียว Glutinous rice	ข้าวเจ้า Non- glutinous rice	ข้าวเหนียว Glutinous rice	ข้าวเจ้า Non- glutinous rice	ข้าวเหนียว Glutinous rice	ข้าวเจ้า Non- glutinous rice	ข้าวเหนียว Glutinous rice	
รวมยอด	30,507	400,047	30,507	397,716	10,088.88	146,358.70	317.28	365.85	Total
อำเภอเมืองเลย	790	56,449	790	56,449	286.78	22,579.62	363.00	400.00	Mueang Loei District
อำเภอนาด่าง	290	13,466	290	13,466	105.36	5,386.28	363.00	400.00	Na Duang District
อำเภอเชียงคาน	636	50,876	636	49,045	229.10	18,440.92	360.00	376.00	Chiang Khan District
อำเภอปากชม	816	36,263	816	35,763	293.82	13,232.21	360.00	370.00	Pak Chom District
อำเภอด่านซ้าย	10,910	46,636	10,910	46,636	3,960.41	18,654.35	363.00	400.00	Dan Sai District
อำเภอนาแห้ว	4,800	8,197	4,800	8,197	1,200.05	2,459.18	250.00	300.00	Na Haeo District
อำเภอภูเรือ	6,380	17,259	6,380	17,259	2,315.82	6,903.58	363.00	400.00	Phu Ruea District
อำเภอท่าลี่	853	27,812	853	27,812	221.78	9,178.11	260.00	330.00	Tha Li District
อำเภอวังสะพุง	1,045	65,383	1,045	65,383	271.60	21,576.38	260.00	330.00	Wang Saphung District
อำเภอภูกระดึง	1,159	17,665	1,159	17,665	417.24	6,924.66	360.00	392.00	Phu Kradueng District
อำเภอภูหลวง	519	21,941	519	21,941	186.81	8,118.07	360.00	370.00	Phu Luang District
อำเภอผาขาว	1,434	17,902	1,434	17,902	372.78	5,835.90	260.00	326.00	Pha Khao District
อำเภอเอราวัณ	186	5,029	186	5,029	48.31	1,760.26	260.00	350.00	Erawan District
อำเภอหนองหิน	689	15,169	689	15,169	179.02	5,309.18	260.00	350.00	Nong Hin District

ที่มา: สำนักงานเกษตรจังหวัดเลย

Source: Loei Provincial Agricultural Extension Office

ตาราง 11.4 เนื้อที่ปลูกข้าวนาปรัง เนื้อที่เก็บเกี่ยว ผลผลิต และผลผลิตเฉลี่ยต่อไร่ จำแนกตามประเภทข้าว เป็นรายอำเภอ ปีเพาะปลูก 2562

Table 11.4 Planted Area of Second Rice, Harvested Area, Production and Yield per Rai by Type of Rice and District: Crop Year 2019

อำเภอ	เนื้อที่เพาะปลูกข้าว (ไร่)		เนื้อที่เก็บเกี่ยว (ไร่)		ผลผลิต (ตัน)		ผลผลิตเฉลี่ยต่อไร่ (กก.)		District
	Planted area (rai)		Harvested area (rai)		Production (ton)		Yield per rai (kgs.)		
	ข้าวเจ้า Non- glutinous rice	ข้าวเหนียว Glutinous rice	ข้าวเจ้า Non- glutinous rice	ข้าวเหนียว Glutinous rice	ข้าวเจ้า Non- glutinous rice	ข้าวเหนียว Glutinous rice	ข้าวเจ้า Non- glutinous rice	ข้าวเหนียว Glutinous rice	
รวมยอด	-	50	-	50	-	20.45	-	412.50	Total
อำเภอเมืองเลย	-	-	-	-	-	-	-	-	Mueang Loei District
อำเภอนาดูน	-	18	-	18	-	7.65	-	425.00	Na Duang District
อำเภอเชียงคาน	-	-	-	-	-	-	-	-	Chiang Khan District
อำเภอปากชม	-	-	-	-	-	-	-	-	Pak Chom District
อำเภอด่านซ้าย	-	-	-	-	-	-	-	-	Dan Sai District
อำเภอนาแห้ว	-	-	-	-	-	-	-	-	Na Haeo District
อำเภอภูเรือ	-	-	-	-	-	-	-	-	Phu Ruea District
อำเภอท่าลี่	-	-	-	-	-	-	-	-	Tha Li District
อำเภอวังสะพุง	-	-	-	-	-	-	-	-	Wang Saphung District
อำเภอภูกระดึง	-	-	-	-	-	-	-	-	Phu Kradueng District
อำเภอภูหลวง	-	-	-	-	-	-	-	-	Phu Luang District
อำเภอผาขาว	-	-	-	-	-	-	-	-	Pha Khao District
อำเภอเอราวัณ	-	32	-	32	-	12.80	-	400.00	Erawan District
อำเภอหนองหิน	-	-	-	-	-	-	-	-	Nong Hin District

ที่มา: สำนักงานเกษตรจังหวัดเลย

Source: Loei Provincial Agricultural Extension Office

ตาราง 11.5 เนื้อที่เพาะปลูกข้าวไร่ เนื้อที่เก็บเกี่ยว ผลผลิต และผลผลิตเฉลี่ยต่อไร่ จำแนกตามประเภทข้าว เป็นรายอำเภอ ปีเพาะปลูก 2562

Table 11.5 Planted Area of Upland Rice, Harvested Area, Production and Yield per Rai by Type of Rice and District: Crop Year 2019

อำเภอ	เนื้อที่เพาะปลูกข้าว (ไร่)		เนื้อที่เก็บเกี่ยว (ไร่)		ผลผลิต (ตัน)		ผลผลิตเฉลี่ยต่อไร่ (กก.)		District
	Planted area (rai)		Harvested area (rai)		Production (ton)		Yield per rai (kgs.)		
	ข้าวเจ้า Non- glutinous rice	ข้าวเหนียว Glutinous rice	ข้าวเจ้า Non- glutinous rice	ข้าวเหนียว Glutinous rice	ข้าวเจ้า Non- glutinous rice	ข้าวเหนียว Glutinous rice	ข้าวเจ้า Non- glutinous rice	ข้าวเหนียว Glutinous rice	
รวมยอด	-	7,043	-	7,043	-	2,704.62	-	360.73	Total
อำเภอเมืองเลย	-	-	-	-	-	-	-	-	Mueang Loei District
อำเภอนาดวง	-	105	-	105	-	39.57	-	376.00	Na Duang District
อำเภอเชียงคาน	-	-	-	-	-	-	-	-	Chiang Khan District
อำเภอปากชม	-	3,495	-	3,495	-	1,293.01	-	370.00	Pak Chom District
อำเภอด่านซ้าย	-	2,780	-	2,780	-	1,111.94	-	400.00	Dan Sai District
อำเภอนาแห้ว	-	16	-	16	-	4.80	-	300.00	Na Haeo District
อำเภอภูเรือ	-	590	-	590	-	235.90	-	400.00	Phu Ruea District
อำเภอท่าลี่	-	17	-	17	-	5.61	-	330.00	Tha Li District
อำเภอวังสะพุง	-	18	-	18	-	6.02	-	330.00	Wang Saphung District
อำเภอภูกระดึง	-	2	-	2	-	0.78	-	392.00	Phu Kradueng District
อำเภอภูหลวง	-	4	-	4	-	1.39	-	370.00	Phu Luang District
อำเภอผาขาว	-	-	-	-	-	-	-	-	Pha Khao District
อำเภอเอราวัณ	-	13	-	13	-	4.55	-	350.00	Erawan District
อำเภอหนองหิน	-	3	-	3	-	1.05	-	350.00	Nong Hin District

ที่มา: สำนักงานเกษตรจังหวัดเลย

Source: Loei Provincial Agricultural Extension Office

ตาราง 11.6 เนื้อที่เพาะปลูกพืชไร่ เนื้อที่เก็บเกี่ยว ผลผลิต และผลผลิตเฉลี่ยต่อไร่ จำแนกตามชนิดของพืชไร่ ปีเพาะปลูก 2562

Table 11.6 Planted Area of Field Crops, Harvested Area, Production and Yield per Rai by Type of Field Crops: Crop Year 2019

ชนิดของพืชไร่	เนื้อที่เพาะปลูก (ไร่)	เนื้อที่เก็บเกี่ยว (ไร่)	ผลผลิต (ตัน)	ผลผลิตเฉลี่ยต่อไร่ (กก.)	Type of field crops
	Planted area (rai)	Harvested area (rai)	Production (ton)	Yield per rai (kgs.)	
ข้าวโพดเลี้ยงสัตว์	444,227	441,113	285,978.12	682.50	Maize
ถั่วเหลือง	3,109	3,109	472,435.00	195.00	Soybean
มันสำปะหลังโรงงาน	227,384	226,197	720,665.70	3,195.43	Cassava
สับปะรดบริโภคผลสด	627	627	2,696.10	4,300.00	Fresh pineapple
สับปะรดโรงงาน	17,535	17,535	70,103.88	3,600.00	Pineapple
อ้อยโรงงาน	285,412	285,304	2,899,905.85	9,931.82	Sugarcane

ที่มา: สำนักงานเกษตรจังหวัดเลย

Source: Loei Provincial Agricultural Extension Office

ตาราง 11.7 เนื้อที่เพาะปลูกพืชผัก เนื้อที่เก็บเกี่ยว ผลผลิต และผลผลิตเฉลี่ยต่อไร่ จำแนกตามชนิดพืชผัก ปีเพาะปลูก 2561

Table 11.7 Planted Area of Vegetable Crops, Harvested Area, Production and Yield per Rai by Type of Vegetable Crops: Crop Year 2018

ชนิดของพืชผัก	เนื้อที่เพาะปลูก (ไร่) Planted area (rai)	เนื้อที่เก็บเกี่ยว (ไร่) Harvested area (rai)	ผลผลิต (ตัน) Production (ton)	ผลผลิตเฉลี่ยต่อไร่ (กก.) Yield per rai (kgs.)	Type of vegetable crops
กระเทียมหัว	105	105	62.0	590.70	Garlic
กะหล่ำปลี	2,405	2,405	2,955.0	1,229.00	Cabbage
ข้าวโพดไร่ประทานฝักสด	10,283	10,283	17,168.8	1,669.60	Specialty corns
ข้าวโพดหวาน	5,702	5,702	9,244.4	1,621.30	Sweet corn
ขิง	3,466	3,466	4,526.8	1,306.00	Ginger
คะน้า	3,015	3,015	1,224.6	1,481.50	Chinese kale
แตงกวา/แตงร้าน	728	728	1,092.0	1,500.00	Cucumber
ถั้วฝักยาว	1,040	1,040	1,601.6	1,540.00	Yard long bean
ผักกวางตุ้ง	1,460	1,460	2,087.8	1,430.00	Pakchoi
ผักกาดหอม	2,204	2,204	3,159.4	1,433.50	Lettuce
ผักชี	1,095	1,095	1,687.4	1,541.00	Coriander
พริกขี้หนู	281	281	451.4	1,606.30	Bird pepper
พริกหยวก/พริกยักษ์	105	105	152.3	1,450.00	Sweet / Bell pepper
มะเขือเทศบริโภคสด	158	158	256.0	1,620.00	Fresh tomato
หอมแบ่ง (ต้นหอม)	1,765	1,765	2,505.3	1,419.40	Spring onion
พริกชี้ฟ้า	1,051	1,051	1,644.1	1,564.30	Chilli pepper

ที่มา: สำนักงานเกษตรจังหวัดเลย

Source: Loei Provincial Agricultural Extension Office

ตาราง 11.8 เนื้อที่เพาะปลูกไม้ผลและไม้ยืนต้น เนื้อที่เก็บเกี่ยว ผลผลิต และผลผลิตเฉลี่ยต่อไร่ จำแนกตามชนิดของไม้ผลและไม้ยืนต้น ปีเพาะปลูก 2562

Table 11.8 Planted Area of Fruit Trees and Tree Crops, Harvested Area, Production and Yield per Rai by Type of Fruit Trees and Tree Crops: Crop Year 2019

ชนิดของไม้ผลและไม้ยืนต้น	เนื้อที่เพาะปลูก (ไร่) Planted area (rai)	เนื้อที่เก็บเกี่ยว (ไร่) Harvested area (rai)	ผลผลิต (ตัน) Production (ton)	ผลผลิตเฉลี่ยต่อไร่ (กก.) Yield per rai (kgs.)	Type of fruit trees and tree crops
กล้วยน้ำว้า	25,092	249,944	35,962.00	1,844.00	Banana (kluai numwa)
กล้วยหอม	1,748	1,744	1,987.00	1,431.00	Sweet banana
แก้วมังกร	18,440	17,909	36,729.28	1,731.48	Dragon fruit
เงาะ	1,718	1,297	1,011.24	883.33	Rambutan
มะนาว	204	201	302.66	1,740.00	Lime
มะม่วง	45,967	45,799	44,508.16	973.81	Mango
ลำไย	13,473	13,470	10,329.90	744.66	Longan
เสาวรส	757	743	743.25	1,000.00	Passion fruit
อโวคาโด	267	149	100.76	675.00	Avocado
กาแฟ	2,684	1,528	665,895.00	442.00	Coffee
ปาล์มน้ำมัน	23,812	20,822	42,924.42	2,172.48	Oil palm
มะคาเดเมีย	1,856	663	165.81	250.00	Macadamia

ที่มา: สำนักงานเกษตรจังหวัดเลย

Source: Loei Provincial Agricultural Extension Office

ตาราง 11.9 ปศุสัตว์ จำแนกเป็นรายอำเภอ พ.ศ. 2561

Table 11.9 Livestock by District: 2018

อำเภอ	รวม	โค	โคนม	กระบือ	สุกร	แพะ	ห่าน	ไก่	เป็ด	อื่น ๆ	District
	Total	Cattle	Dairy cattle	Buffalo	Swine	Goat	Goose	Chicken	Duck	Others	
รวมยอด	1,496,437	26,656	2,881	9,798	40,223	916	1,605	1,170,041	164,870	74,974	Total
อำเภอเมืองเลย	255,934	1,946	301	1,966	4,486	189	83	177,952	55,867	13,106	Mueang Loei District
อำเภอนาดูน	102,182	184	618	11	117	-	31	89,540	5,014	6,667	Na Duang District
อำเภอเชียงคาน	190,516	3,389	-	731	8,004	-	2	161,794	10,977	5,587	Chiang Khan District
อำเภอปากชม	78,894	1,015	-	78	1,962	133	17	64,225	8,150	3,314	Pak Chom District
อำเภอด่านซ้าย	91,965	1,477	-	724	855	-	60	82,269	4,136	2,444	Dan Sai District
อำเภอนาแห้ว	37,110	1,433	-	1,366	398	7	17	30,082	1,238	2,569	Na Haeo District
อำเภอภูเรือ	65,500	914	835	1,237	709	17	-	54,148	4,622	2,949	Phu Ruea District
อำเภอท่าลี่	67,857	4,174	-	1,012	2,672	30	21	53,069	3,952	2,927	Tha Li District
อำเภอวังสะพุง	253,480	2,495	120	765	5,871	83	59	210,932	25,128	8,027	Wang Saphung District
อำเภอภูกระดึง	77,435	1,815	-	616	2,876	11	-	61,491	5,024	5,588	Phu Kradueng District
อำเภอภูหลวง	81,729	3,509	-	325	479	-	-	61,380	8,685	3,031	Phu Luang District
อำเภอผาขาว	67,787	1,061	-	54	4,143	-	146	46,965	10,600	4,818	Pha Khao District
อำเภอเอราวัณ	65,070	541	1,007	136	759	446	-	47,085	9,892	5,204	Erawan District
อำเภอหนองหิน	60,978	2,703	-	777	6,892	-	1,169	29,109	11,585	8,743	Nong Hin District

ที่มา: สำนักงานปศุสัตว์จังหวัดเลย

Source: Loei Provincial Livestock Office

ตาราง 11.10 ฟาร์มที่เพาะเลี้ยงสัตว์น้ำจืด จำแนกตามประเภทการเลี้ยง และผลผลิตการเลี้ยงสัตว์น้ำจืด เป็นรายอำเภอ พ.ศ. 2562

Table 11.10 Freshwater Culture Farm by Type of Culture, Production of Freshwater Aquaculture and District: 2019

อำเภอ	ฟาร์ม Farm	ประเภทการเลี้ยง (ไร่) Type of culture (Rai)					ผลผลิตการเลี้ยงสัตว์น้ำจืด (กก.) Production of freshwater aquaculture (kgs.)	District
		รวมเนื้อที่ Total area	บ่อ Pond	นา Paddy cum fish	ร่องสวน Ditch	กระชัง Cage		
รวมยอด	14,429	16,381	19,734	8	9	1,085	1,726,758.23	Total
อำเภอเมืองเลย	1,755	649	634	4	-	622	67,972.15	Mueang Loei District
อำเภอนาดวง	1,000	753	752	-	-	-	79,038.75	Na Duang District
อำเภอเชียงคาน	1,072	472	467	-	-	446	55,070.85	Chiang Khan District
อำเภอปากชม	329	283	281	-	2	9	29,815.80	Pak Chom District
อำเภอด่านซ้าย	1,345	894	892	-	1	-	93,841.13	Dan Sai District
อำเภอนาแห้ว	77	56	56	-	-	-	5,919.20	Na Haeo District
อำเภอภูเรือ	671	6,090	6,089	-	-	-	639,423.75	Phu Ruea District
อำเภอท่าลี่	1,105	613	608	1	3	-	64,756.05	Tha Li District
อำเภอวังสะพุง	2,609	3,451	3,450	-	1	8	362,495.00	Wang Saphung District
อำเภอภูกระดึง	1,299	467	4,650	1	1	-	49,399.96	Phu Kradueng District
อำเภอภูหลวง	1,234	885	88	-	1	-	92,880.59	Phu Luang District
อำเภอผาขาว	1,114	1,078	1,078	-	-	-	113,190.00	Pha Khao District
อำเภอเอราวัณ	610	571	569	2	-	-	60,355.00	Erawan District
อำเภอหนองหิน	209	120	120	-	-	-	12,600.00	Nong Hin District

ที่มา: สำนักงานประมงจังหวัดเลย

Source: Loei Provincial Fishery Office

ตาราง 11.11 สัตว์น้ำจืดที่จับได้ จำแนกตามชนิดสัตว์น้ำจืด เป็นรายอำเภอ พ.ศ. 2562

Table 11.11 Catch of Freshwater by Species and District: 2019

(ตัน Ton)

อำเภอ	รวม Total	ปลาช่อน Striped snakes- headfish	ปลาดุก Walking catfish	ปลาหมอ Common climbing perch	ปลาตะเพียน Common silver barb	ปลานิล Nile tilapia	ปลาไน Common carp	ปลาไหล Swamp eel	ปลาสลิด Snake skin gourami	กุ้งฝอย macrobac hium	อื่น ๆ Others	District
รวมยอด	10,145.4	-	132.3	-	1,057.4	8,430.0	271.6	-	-	254.1	-	Total
อำเภอเมืองเลย	1,303.8	-	34.3	-	226.1	923.0	96.6	-	-	23.8	-	Mueang Loei District
อำเภอนาดวง	725.2	-	2.1	-	87.5	611.8	21.7	-	-	2.1	-	Na Duang District
อำเภอเชียงคาน	720.7	-	4.9	-	25.6	673.4	11.2	-	-	5.6	-	Chiang Khan District
อำเภอปากชม	226.8	-	0.7	-	5.6	220.5	-	-	-	-	-	Pak Chom District
อำเภอด่านซ้าย	901.6	-	40.6	-	234.5	601.3	7.7	-	-	17.5	-	Dan Sai District
อำเภอนาแห้ว	53.2	-	2.1	-	14.0	35.7	-	-	-	1.4	-	Na Haeo District
อำเภอภูเรือ	446.6	-	5.6	-	34.3	387.8	14.7	-	-	4.2	-	Phu Ruea District
อำเภอท่าลี่	913.9	-	10.5	-	133.0	648.6	61.6	-	-	60.2	-	Tha Li District
อำเภอวังสะพุง	1,723.1	-	6.3	-	39.2	1,644.0	29.4	-	-	4.2	-	Wang Saphung District
อำเภอภูกระดึง	947.1	-	9.8	-	191.1	610.4	9.1	-	-	126.7	-	Phu Kradueng District
อำเภอภูหลวง	831.2	-	6.3	-	26.6	778.0	13.3	-	-	7.0	-	Phu Luang District
อำเภอผาขาว	780.3	-	2.1	-	16.1	760.0	1.4	-	-	0.7	-	Pha Khao District
อำเภอเอราวัณ	417.2	-	1.4	-	19.6	395.5	-	-	-	0.7	-	Erawan District
อำเภอหนองหิน	154.7	-	5.6	-	4.2	140.0	4.9	-	-	-	-	Nong Hin District

ที่มา: สำนักงานประมงจังหวัดเลย

Source: Loei Provincial Fishery Office

สถิติอุตสาหกรรม

Industrial Statistics

ตาราง 12.1 สถานประกอบการ คนทำงาน และลูกจ้าง จำแนกตามขนาดของสถานประกอบการ และกิจกรรมทางเศรษฐกิจ พ.ศ. 2560

Table 12.1 Establishment, Person Engaged and Employee by Size of Establishment and Economic Activity: 2017

ขนาดของสถานประกอบการ/ กิจกรรมทางเศรษฐกิจ	สถานประกอบการ Establishment	คนทำงาน Person engaged		ลูกจ้าง Employee		Size of establishment/ Economic activity
		จำนวน Number	ร้อยละ Percentage	จำนวน Number	ร้อยละ Percentage	
		รวมยอด	13,941	35,440	100.0	
ขนาดของสถานประกอบการ (จำนวนคนทำงาน)						Size of establishment (Number of person engaged)
ไม่มีลูกจ้าง	-	-	-	-	-	None employee
1 - 5 คน	13,076	24,836	70.0	4,710	39.8	1 - 5 persons
6 - 10 คน	599	4,458	12.6	2,540	21.5	6 - 10 persons
11 - 15 คน	127	1,588	4.5	844	7.1	11 - 15 persons
16 - 20 คน	49	875	2.6	740	6.2	16 - 20 persons
21 - 25 คน	30	680	1.9	405	3.4	21 - 25 persons
26 - 30 คน	17	472	1.3	640	5.4	26 - 30 persons
31 - 50 คน	32	1,196	3.3	747	6.3	31 - 50 persons
51 - 100 คน	6	357	1.0	244	2.0	51 - 100 persons
101 - 200 คน	3	351	1.0	350	3.0	101 - 200 persons
มากกว่า 200 คน	2	627	1.8	625	5.3	More than 200 persons
กิจกรรมทางเศรษฐกิจ	13,941	35,440	100.0	11,845	100.0	Economic activity
การผลิต	1,462	4,291	12.1	1,794	15.1	Manufacturing
การจัดการและการบำบัดน้ำเสีย ของเสียและสิ่งปฏิกูล	4	10	-	3	-	Sewerage, waste management and remediation activities
การก่อสร้าง	88	727	2.1	582	4.9	Construction
การขายส่งและการขายปลีก การซ่อมแซมยานยนต์ และจักรยานยนต์	1,131	3,304	9.3	1,714	14.5	Wholesale and retail trade; repair of motor vehicles and motorcycles
การขายส่ง	372	1,775	5.0	998	8.4	Wholesale trade
การขายปลีก	6,213	15,304	43.2	3,983	33.6	Retail trade
การขนส่งทางบก สถานที่เก็บสินค้า	253	447	1.3	123	1.0	Land transport and storage

ตาราง 12.1 สถานประกอบการ คนทำงาน และลูกจ้าง จำแนกตามขนาดของสถานประกอบการ และกิจกรรมทางเศรษฐกิจ พ.ศ. 2560 (ต่อ)

Table 12.1 Establishment, Person Engaged and Employee by Size of Establishment and Economic Activity: 2017 (Cont.)

ขนาดของสถานประกอบการ/ กิจกรรมทางเศรษฐกิจ	สถานประกอบการ Establishment	คนทำงาน Person engaged		ลูกจ้าง Employee		Size of establishment/ Economic activity
		จำนวน Number	ร้อยละ Percentage	จำนวน Number	ร้อยละ Percentage	
		ที่พักแรม	464	1,409	4.0	
บริการอาหารและเครื่องดื่ม	1,826	4,609	13.0	1,434	12.1	Food and beverage service activities
ข้อมูลข่าวสารและการสื่อสาร	22	50	0.1	25	0.2	Information and communication
กิจกรรมอสังหาริมทรัพย์	647	1,112	3.1	93	0.8	Real estate activities
กิจกรรมทางวิชาชีพ วิทยาศาสตร์และเทคโนโลยี	123	292	0.8	103	0.9	Professional, scientific and technical activities
กิจกรรมการบริหาร และการบริการสนับสนุน	153	334	0.9	79	0.7	Administrative and support service activities
ศิลปะ ความบันเทิงและนันทนาการ	141	368	1.0	134	1.1	Arts, entertainment and recreation
กิจกรรมบริการอื่น ๆ	1,041	1,387	3.9	168	1.4	Other service activities
กิจกรรมด้านโรงพยาบาลเอกชน	1	21	0.1	21	0.2	Private hospital activities

ที่มา: สำมะโนอุตสาหกรรม พ.ศ. 2560 (ข้อมูลพื้นฐาน) จังหวัดเลย สำนักงานสถิติแห่งชาติ

Source: The 2017 Industrial Census (Basic Information) Loei Provincial, National Statistical Office

ตาราง 12.2 สถานประกอบการ และลูกจ้าง จำแนกตามขนาดของสถานประกอบการ พ.ศ. 2560 - 2562

Table 12.2 Establishment and Employee by Size of Establishment: 2017 - 2019

ขนาดของสถานประกอบการ (คน) Size of Establishment (person)	2560 (2017)		2561 (2018)		2562 (2019)		อัตราการเปลี่ยนแปลง Percentage change (%)			
							2561 (2018)		2562 (2019)	
	สปก. Est.	ลูกจ้าง Emp.	สปก. Est.	ลูกจ้าง Emp.	สปก. Est.	ลูกจ้าง Emp.	สปก. Est.	ลูกจ้าง Emp.	สปก. Est.	ลูกจ้าง Emp.
รวมยอด (Total)	1,245	14,488	1,657	16,822	1,724	17,330	33.1	16.1	4.0	3.0
1 - 4	609	1,361	795	1,875	848	2,009	30.5	37.8	6.7	7.1
5 - 9	316	2,110	474	3,117	540	3,587	50.0	47.7	13.9	15.1
10 - 19	166	2,305	218	2,971	171	2,388	31.3	28.9	-21.6	-19.6
20 - 49	115	3,569	135	3,967	124	3,629	17.4	11.2	-8.1	-8.5
50 - 99	17	1,221	18	1,220	23	1,588	5.9	-0.1	27.8	30.2
100 - 299	20	2,923	15	2,404	16	2,670	-25.0	-17.8	6.7	11.1
300 - 499	1	344	-	-	-	-	-100.0	-100.0	-	-
500 - 999	1	655	2	1,268	2	1,459	100.0	93.6	-	15.1
> 1,000	-	-	-	-	-	-	-	-	-	-

ที่มา: กรมสวัสดิการและคุ้มครองแรงงาน กระทรวงแรงงาน

Source: Department of Labour Protection and Welfare, Ministry of Labour

ตาราง 12.3 สถานประกอบการอุตสาหกรรม จำแนกตามประเภทอุตสาหกรรม พ.ศ. 2560 - 2562

Table 12.3 Industrial Establishment by Type of Industries: 2017 - 2019

ประเภทอุตสาหกรรม	2560 ^{1/} (2017)	2561 ^{1/} (2018)	2562 ^{2/} (2019)	อัตราการเปลี่ยนแปลง Percentage change (%)		Type of industry
				2561 (2018)	2562 (2019)	
รวมยอด	471	481	11	2.1	-97.7	Total
การเกษตร	108	98	-	-9.3	-100.0	Agriculture
อาหาร	29	42	-	44.8	-100.0	Food
เครื่องดื่ม	1	3	-	200.0	-100.0	Beverages
สิ่งทอ	-	-	-	-	-	Textils
เครื่องแต่งกาย	2	1	-	-50.0	-100.0	Wearing apparel
เครื่องหนัง	31	1	-	-96.8	-100.0	Leather products
ไม้และผลิตภัณฑ์จากไม้	64	47	2	-26.6	-95.7	Wood and wood products
เฟอร์นิเจอร์และเครื่องเรือน	-	41	1	-	-97.6	Furniture
กระดาษและผลิตภัณฑ์จากกระดาษ	2	3	-	50.0	-100.0	Paper and paper product
สิ่งพิมพ์	8	3	-	-62.5	-100.0	Printing
เคมี	9	10	-	11.1	-100.0	Chemical
ปิโตรเคมีและผลิตภัณฑ์	2	8	-	300.0	-100.0	Petrochemical and product
ยาง	13	24	2	84.6	-91.7	Rubber
พลาสติก	2	2	-	-	-100.0	Plastic
อลูมิเนียม	2	10	1	400.0	-90.0	Non-metallic
โลหะ	68	49	2	-27.9	-95.9	Metals
ผลิตภัณฑ์โลหะ	28	39	3	39.3	-92.3	Metal products
เครื่องจักรกล	9	11	-	22.2	-100.0	Machinery and equipment
ไฟฟ้า	4	-	-	-100.0	-	Electricity
ขนส่ง	43	49	-	14.0	-100.0	Transport
อื่น ๆ	46	40	-	-13.0	-100.0	Others

หมายเหตุ: 1/ สถานประกอบการอุตสาหกรรม คือ โรงงาน อาคาร สถานที่ หรือยานพาหนะที่ใช้เครื่องจักรมีกำลังรวมตั้งแต่ห้าแรงม้าหรือกำลังเทียบเท่าตั้งแต่ห้าแรงม้าขึ้นไปหรือใช้คนงานตั้งแต่เจ็ดคนขึ้นไปโดยใช้เครื่องจักรหรือไม่ก็ตาม
2/ สถานประกอบการอุตสาหกรรม คือ โรงงาน อาคาร สถานที่ หรือยานพาหนะที่ใช้เครื่องจักรมีกำลังรวมตั้งแต่ห้าสิบแรงม้าหรือกำลังเทียบเท่าตั้งแต่ห้าสิบแรงม้าขึ้นไปหรือใช้คนงานตั้งแต่เจ็ดคนขึ้นไปโดยใช้เครื่องจักรหรือไม่ก็ตาม
ที่มา: สำนักงานอุตสาหกรรมจังหวัดเลย

Note: 1/ Industrial establishment is mean factory, building or vehicle used machinery from 5 horsepower or the equivalent 5 horsepower or employees from 7 or more people to used the machinery or not.
2/ Industrial establishment is mean factory, building or vehicle used machinery from 50 horsepower or the equivalent 50 horsepower or employees from 7 or more people to used the machinery or not.

Source: Loei Provincial Industrial Office

ตาราง 12.4 สถานประกอบการอุตสาหกรรม จำนวนเงินทุน และจำนวนคนงาน เป็นรายอำเภอ พ.ศ. 2562

Table 12.4 Industrial Establishment, Capital and Employee by District: 2019

อำเภอ	สถานประกอบการ อุตสาหกรรม Industrial establishment	เงินทุน (บาท) Capital (Baht)	คนงาน (คน) Employee (Person)			District
			รวม Total	ชาย Male	หญิง Female	
รวมยอด	11	128,400,000.00	114	87	27	Total
อำเภอเมืองเลย	5	19,500,000.00	20	15	5	Mueang Loei District
อำเภอนาดวัง	-	-	-	-	-	Na Duang District
อำเภอเชียงคาน	-	-	-	-	-	Chiang Khan District
อำเภอปากชม	-	-	-	-	-	Pak Chom District
อำเภอด่านซ้าย	-	-	-	-	-	Dan Sai District
อำเภอนาแห้ว	-	-	-	-	-	Na Haeo District
อำเภอภูเรือ	1	47,000,000.00	3	3	-	Phu Ruea District
อำเภอท่าลี่	-	-	-	-	-	Tha Li District
อำเภอวังสะพุง	1	1,000,000.00	11	11	-	Wang Saphung District
อำเภอภูกระดึง	-	-	-	-	-	Phu Kradueng District
อำเภอภูหลวง	2	5,800,000.00	4	4	-	Phu Luang District
อำเภอผาขาว	-	-	-	-	-	Pha Khao District
อำเภอเอราวัณ	2	55,100,000.00	76	54	22	Erawan District
อำเภอหนองหิน	-	-	-	-	-	Nong Hin District

ที่มา: สำนักงานอุตสาหกรรมจังหวัดเลย

Source: Loei Provincial Industrial Office

ตาราง 12.5 เหมืองแร่ คนงาน และปริมาณแร่ที่ผลิตได้ จำแนกตามชนิดแร่ พ.ศ. 2558 - 2562

Table 12.5 Active Mine, Workers Employed and Production by Kind of Mineral: 2015 - 2019

รายการ	2558 (2015)	2559 (2016)	2560 (2017)	2561 (2018)	2562 (2019)	Items
จำนวนเหมืองแร่	24	19	18	18	17	Number of active mines
จำนวนคนงาน	635	372	345	347	428	Number of workers employed
ปริมาณแร่ที่ผลิตได้ (เมตริกตัน)	5,902,775.95	5,902,775.95	7,477,450.10	1,536,702.06	7,076,781.70	Production (metricton)
หินปูน (หินอุตสาหกรรมชนิดก่อสร้าง)	5,893,923.85	5,893,923.85	7,442,097.70	1,525,533.06	6,892,519.80	Limestone (industrial rock - construction)
แบไรต์	3,652.10	3,652.10	1,589.00	2,269.00	1,475.00	Barite
เหล็ก	5,200.00	5,200.00	33,763.40	8,900.00	182,786.90	Iron ore

ที่มา: สำนักงานอุตสาหกรรมจังหวัดเลย

Source: Loei Provincial Industrial Office

ตาราง 12.6 ผู้ที่ได้รับอนุมัติให้ก่อสร้าง สิ่งก่อสร้าง และพื้นที่ก่อสร้างอาคารโรงเรียน จำแนกตามเขตการปกครอง และชนิดของอาคาร พ.ศ. 2562

Table 12.6 Permitted and Area of Building Construction by Area and Type of Building: 2019

ชนิดของอาคาร	เขตเทศบาล Municipal area						นอกเขตเทศบาล Non-municipal area						Type of building
	ก่อสร้างใหม่ New construction			ต่อเติม ดัดแปลง Addition, alteration			ก่อสร้างใหม่ New construction			ต่อเติม ดัดแปลง Addition, alteration			
	จำนวนที่อนุมัติ Permitted number		พื้นที่ก่อสร้าง (ตร.ม.) Construction area (sq.m.)	จำนวนที่อนุมัติ Permitted number		พื้นที่ก่อสร้าง (ตร.ม.) Construction area (sq.m.)	จำนวนที่อนุมัติ Permitted number		พื้นที่ก่อสร้าง (ตร.ม.) Construction area (sq.m.)	จำนวนที่อนุมัติ Permitted number		พื้นที่ก่อสร้าง (ตร.ม.) Construction area (sq.m.)	
	ราย Person	หลัง Unit		ราย Person	หลัง Unit		ราย Person	หลัง Unit		ราย Person	หลัง Unit		
รวมยอด	493	549	115,393	30	46	14,118	376	381	52,507	5	5	552	Total
เพื่ออยู่อาศัย	470	518	80,767	25	41	10,623	371	376	49,858	5	5	552	Residential building
เพื่อการพาณิชย์ (ตึกแถว/อาคาร/ภัตตาคาร)	14	14	9,019	2	2	1,277	3	3	723	-	-	-	Commercial building (Rowhouse/Building/Restaurants)
อาคารสำนักงาน	-	-	-	-	-	-	-	-	-	-	-	-	Office Building
โรงแรม	1	1	514	1	1	413	-	-	-	-	-	-	Hotel
เพื่อการอุตสาหกรรมและโรงงาน	1	1	358	-	-	-	1	1	1,872	-	-	-	Industrial and factory building
เพื่อการบำบัดน้ำเสีย ของเสีย	-	-	-	-	-	-	-	-	-	-	-	-	Sewerage building
โรงไฟฟ้า/อาคารระบบ พลังงานแสงอาทิตย์	-	-	-	-	-	-	-	-	-	-	-	-	Power House/Power Station/ Solar energy Building
อาคารระบบประปาและโรงกรองน้ำ	-	-	-	-	-	-	-	-	-	-	-	-	Water supply and filter plant
เพื่อการศึกษา	1	8	23,445	1	1	1,768	-	-	-	-	-	-	Educational building
เพื่อการสาธารณสุข/โรงพยาบาล	-	-	-	-	-	-	-	-	-	-	-	-	Health/hospital building
เพื่อการขนส่ง	-	-	-	-	-	-	-	-	-	-	-	-	Transportation building
เพื่อการเกษตร	-	-	-	-	-	-	-	-	-	-	-	-	Agriculture building
เพื่อการบันเทิง	-	-	-	-	-	-	-	-	-	-	-	-	Entertainment
เพื่อประโยชน์อื่นๆ เช่น อาคารเอนกประสงค์ อาคารจอดรถ และอื่นๆ	6	7	1,290	1	1	37	1	1	54	-	-	-	Others
เพื่อการพาณิชย์อื่นๆ	-	-	-	-	-	-	-	-	-	-	-	-	Othere Commercial Building

ที่มา: การประมวลข้อมูลพื้นที่การก่อสร้าง พ.ศ. 2562 สำนักงานสถิติแห่งชาติ

Source: The 2019 Construction Area, National Statistical Office

ตาราง 12.7 ผู้ที่ได้รับอนุมัติให้ก่อสร้าง สิ่งก่อสร้าง และพื้นที่ก่อสร้างที่มีวิศวกรโรงเรียน จำแนกตามเขตการปกครอง และชนิดของสิ่งก่อสร้าง พ.ศ. 2562

Table 12.7 Permitted and Area of Civil Engineering Construction by Area and Type of Construction: 2019

ชนิดของสิ่งก่อสร้าง	เขตเทศบาล Municipal area						นอกเขตเทศบาล Non-municipal area						Type of construction
	ก่อสร้างใหม่ New construction			ต่อเติม ดัดแปลง Addition, alteration			ก่อสร้างใหม่ New construction			ต่อเติม ดัดแปลง Addition, alteration			
	จำนวนที่อนุมัติ Permitted number		ความยาว (ม.) Length (m.) พื้นที่ก่อสร้าง (ตร.ม.)	จำนวนที่อนุมัติ Permitted number		ความยาว (ม.) Length (m.) พื้นที่ก่อสร้าง (ตร.ม.)	จำนวนที่อนุมัติ Permitted number		ความยาว (ม.) Length (m.) พื้นที่ก่อสร้าง (ตร.ม.)	จำนวนที่อนุมัติ Permitted number		ความยาว (ม.) Length (m.) พื้นที่ก่อสร้าง (ตร.ม.)	
	ราย Person	แห่ง Unit	Construction area (sq.m.)	ราย Person	แห่ง Unit	Construction area (sq.m.)	ราย Person	แห่ง Unit	Construction area (sq.m.)	ราย Person	แห่ง Unit	Construction area (sq.m.)	
สิ่งก่อสร้างที่มีหน่วยวัดเป็นความยาว	6	7	380	-	-	-	1	1	28	-	-	-	Engineering Construction Measured in Length
รั้ว/กำแพง	6	7	380	-	-	-	1	1	28	-	-	-	Fence/wall
ถนน/ทางรถไฟ	-	-	-	-	-	-	-	-	-	-	-	-	Road
สะพาน	-	-	-	-	-	-	-	-	-	-	-	-	Bridge
เขื่อน/คันดิน	-	-	-	-	-	-	-	-	-	-	-	-	Dam
ท่อ/ทางระบายน้ำ	-	-	-	-	-	-	-	-	-	-	-	-	Water drain
อื่นๆ	-	-	-	-	-	-	-	-	-	-	-	-	Others
สิ่งก่อสร้างที่มีหน่วยวัดเป็นพื้นที่	2	2	588	2	2	66	-	-	-	-	-	-	Engineering Construction Measured in Area
สระว่ายน้ำ	-	-	-	-	-	-	-	-	-	-	-	-	Swimming pool
ปั้มน้ำมัน/ปั้มน้ำแก๊ส/ปั้มน้ำก๊าซ	-	-	-	-	-	-	-	-	-	-	-	-	Petrol Station (Oil/LPG/NGV)
ท่าเรือ	-	-	-	-	-	-	-	-	-	-	-	-	Harbour
สนามกีฬา	-	-	-	-	-	-	-	-	-	-	-	-	Sport ground
ลานจอดรถ	-	-	-	-	-	-	-	-	-	-	-	-	Car park
ป้ายโฆษณา	1	1	48	2	2	66	-	-	-	-	-	-	Advertising board
เสาส่งสัญญาณ	-	-	-	-	-	-	-	-	-	-	-	-	Phone Antenna
อื่นๆ	1	1	540	-	-	-	-	-	-	-	-	-	Others

ที่มา: การประมวลข้อมูลพื้นที่การก่อสร้าง พ.ศ. 2562 สำนักงานสถิติแห่งชาติ

Source: The 2019 Construction Area, National Statistical Office

สถิติพลังงาน

Energy Statistics

ตาราง 13.1 ผู้ใช้ไฟฟ้า และการจำหน่ายกระแสไฟฟ้า จำแนกตามประเภทผู้ใช้ เป็นรายอำเภอ ปีงบประมาณ 2562

Table 13.1 Consumer and Electricity Sales by Type of Consumers and District: Fiscal Year 2019

อำเภอ	จำนวนผู้ใช้ไฟฟ้า (ราย) Number of consumer (Person)	การจำหน่ายกระแสไฟฟ้า (ล้านกิโลวัตต์/ชั่วโมง) Electricity sales (Gwh.)						District
		รวม Total	บ้านอยู่อาศัย Residential	สถานธุรกิจและ อุตสาหกรรม Business and industry	ส่วนราชการ และองค์กรไม่แสวงหาผลกำไร Government institutions and non-profit organization	อื่น ๆ Others	ไฟฟ้าฟรี Free electricity	
รวมยอด	203,287	45.864	27.769	14.437	0.180	0.465	3.013	Total
อำเภอเมืองเลย	42,870	14.113	8.130	5.043	0.039	0.146	0.755	Mueang Loei District
อำเภอนาดูน	7,735	2.602	0.887	1.663	-	0.009	0.043	Na Duang District
อำเภอเชียงคาน	21,816	4.438	2.933	1.206	0.016	0.042	0.241	Chiang Khan District
อำเภอปากชม	12,453	1.654	1.421	0.115	-	0.011	0.107	Pak Chom District
อำเภอด่านซ้าย	16,273	2.970	1.679	0.958	0.009	0.027	0.297	Dan Sai District
อำเภอนาแห้ว	4,429	0.454	0.400	0.010	-	0.006	0.038	Na Haeo District
อำเภอภูเรือ	7,546	1.742	1.088	0.499	0.004	0.029	0.122	Phu Ruea District
อำเภอท่าลี่	9,364	1.434	1.089	0.155	0.075	0.036	0.079	Tha Li District
อำเภอวังสะพุง	30,825	7.716	4.393	2.435	0.025	0.049	0.814	Wang Saphung District
อำเภอภูกระดึง	10,564	1.762	1.195	0.418	-	0.034	0.115	Phu Kradueng District
อำเภอภูหลวง	6,610	0.840	0.698	0.075	0.012	0.012	0.043	Phu Luang District
อำเภอผาขาว	11,329	1.435	1.184	0.117	-	0.025	0.109	Pha Khao District
อำเภอเอราวัณ	9,737	2.836	1.190	1.526	-	0.015	0.105	Erawan District
อำเภอหนองหิน	11,736	1.868	1.482	0.217	-	0.024	0.145	Nong Hin District

หมายเหตุ: การจำหน่ายไฟฟ้าสำหรับสถานธุรกิจและอุตสาหกรรม หมายถึง การจำหน่ายไฟฟ้าสำหรับ
กิจการขนาดเล็ก กิจการขนาดกลาง กิจการขนาดใหญ่ และกิจการเฉพาะอย่าง
การจำหน่ายไฟฟ้าอื่น ๆ หมายถึง ไฟฟ้าสำหรับสูบน้ำเพื่อการเกษตร ไฟชั่วคราว
ไฟสำรอง ไฟที่สามารถจ่ายไฟฟ้าได้

ที่มา: การไฟฟ้าส่วนภูมิภาคจังหวัดเลย

Note: Electricity sale for business and industry mean electricity sale for small general service,
medium general service, large general service and specific business service.
Electricity sale for others mean electricity sale for agriculture pumping,
temporary, stand by rate, interruptible rate.

Source: Loei Provincial Electricity Authority

ตาราง 13.2 ปริมาณการจำหน่ายน้ำมันเชื้อเพลิง จำแนกตามชนิดของน้ำมันเชื้อเพลิง พ.ศ. 2560 - 2562

Table 13.2 Quantity of Gasoline Sold by Type of Gasoline: 2017 - 2019

(พันลิตร Thousand litre)

ชนิดของน้ำมันเชื้อเพลิง	2560 (2017)	2561 (2018)	2562 (2019)	อัตราการเปลี่ยนแปลง Percentage change (%)		Type of Gasoline
				2561 (2018)	2562 (2019)	
น้ำมันแก๊สโซฮอล์ 10 ออกเทน 91	15,491.80	15,999.10	15,598.83	3.27	-2.50	Gasohol E10 Octane 91
น้ำมันแก๊สโซฮอล์ 10 ออกเทน 95	10,007.22	13,621.93	14,927.13	36.12	9.58	Gasohol E10 Octane 95
น้ำมันแก๊สโซฮอล์ 10 ออกเทน 95 (ชนิดพิเศษ)	-	-	15.97	-	-	Gasohol E10 Octane 95 (Premium)
น้ำมันแก๊สโซฮอล์ 20	8,276.33	9,000.82	9,941.08	8.75	10.45	Gasohol E20
น้ำมันแก๊สโซฮอล์ 85	1,463.06	1,797.99	2,077.92	22.89	15.57	Gasohol E85
น้ำมันเบนซิน ออกเทน 91	-	-	-	-	-	ULG 91
น้ำมันเบนซิน	1,052.43	1,023.64	792.24	-2.74	-22.61	ULG
น้ำมันดีเซลหมุนเร็ว	88,746.87	100,799.53	96,044.53	13.58	-4.72	ADO
น้ำมันดีเซลหมุนเร็ว (ชนิดพิเศษ)	-	-	357.56	-	-	ADO (Premium)
น้ำมันดีเซลหมุนเร็ว (ชนิดพิเศษ) ยูโร 5	-	-	2,107.80	-	-	ADO (Premium) Euro 5
น้ำมันดีเซลหมุนเร็ว บี 10	-	-	34.00	-	-	ADO B10
น้ำมันดีเซลหมุนเร็ว บี 20	-	-	922.62	-	-	ADO B20
น้ำมันดีเซลพื้นฐาน	-	-	-	-	-	Base Diesel
น้ำมันดีเซลพื้นฐาน (10 PPM)	-	-	-	-	-	Base Diesel (10 PPM)
น้ำมันดีเซลพื้นฐาน (50 PPM)	-	-	-	-	-	Base Diesel (50 PPM)
น้ำมันดีเซลกำมะถันสูง	-	-	-	-	-	High Sulphur Diesel
น้ำมันดีเซลเขตต่อเนื่อง (น้ำมันเขียว)	-	-	-	-	-	Ado sell in Contiguous Zone
น้ำมันดีเซลหมุนช้า	-	-	-	-	-	IDO
น้ำมันเตา	1,682.33	1,385.26	907.69	-17.66	-34.48	Fuel oil
ก๊าซแอลพีจี ^{1/}	15,061.06	14,236.47	13,795.17	-5.47	-3.10	LPG ^{1/}
โพรเพน ^{1/}	-	-	-	-	-	Propane ^{1/}
บิวเทน ^{1/}	-	-	-	-	-	Butane ^{1/}

1/ ปริมาณเป็นพันกิโลกรัม

1/ Quantities in thousand kilogram

ที่มา: กรมธุรกิจพลังงาน กระทรวงพลังงาน

Source: Department of Energy Business, Ministry of Energy

สถิติการค้า และราคา

Trade and Price Statistics

ตาราง 14.1 ทะเบียนนิติบุคคลที่คงอยู่ และทุนจดทะเบียน จำแนกตามประเภทการจดทะเบียน พ.ศ. 2553 - 2562

Table 14.1 Registered of Juristic Person and Authorized Capital by Type of Registration: 2010 - 2019

ปี Year	ประเภทการจดทะเบียน Type of Registration									
	รวมยอด Total		บริษัทจำกัด Company limited		ห้างหุ้นส่วนจำกัด Limited partnership		ห้างหุ้นส่วนสามัญนิติบุคคล Ordinary partnership		บริษัทมหาชนจำกัด Public company limited	
	ราย Case	ทุนจดทะเบียน ^{1/} Authorized Capital	ราย Case	ทุนจดทะเบียน ^{1/} Authorized Capital	ราย Case	ทุนจดทะเบียน ^{1/} Authorized Capital	ราย Case	ทุนจดทะเบียน ^{1/} Authorized Capital	ราย Case	ทุนจดทะเบียน ^{1/} Authorized Capital
2553 (2010)	482	3,108,731.000	159	1,653,873.000	321	1,448,858.000	2	6,000.000	-	-
2554 (2011)	547	3,566,802.000	181	1,914,123.000	364	1,646,679.000	2	6,000.000	-	-
2555 (2012)	600	3,674,872.000	193	1,962,123.000	405	1,706,749.000	2	6,000.000	-	-
2556 (2013)	678	4,102,311.000	230	2,328,632.000	446	1,767,679.000	2	6,000.000	-	-
2557 (2014)	746	4,334,411.000	258	2,509,682.000	486	1,818,729.000	2	6,000.000	-	-
2558 (2015)	850	4,496,511.000	290	2,592,832.000	557	1,896,679.000	3	7,000.000	-	-
2559 (2016)	971	4,848,525.000	354	2,862,326.000	614	1,979,199.000	3	7,000.000	-	-
2560 (2017)	1,363	6,477,020.000	465	4,028,982.000	894	2,440,538.000	4	7,500.000	-	-
2561 (2018)	1,604	6,929,930.000	555	4,327,175.000	1,045	2,595,255.000	4	7,500.000	-	-
2562 (2019)	1,784	7,220,955.000	641	4,513,724.000	1,138	2,698,931.000	5	8,300.000	-	-

1/ หน่วยเป็นพันบาท

ที่มา: สำนักงานพาณิชย์จังหวัดเลย

1/ Unit of Thousand baht

Source: Office of Provincial Commercial Affairs Loei

ตาราง 14.2 ทะเบียนนิติบุคคลที่คงอยู่ และทุนจดทะเบียน จำแนกตามประเภทการจดทะเบียน เป็นรายอำเภอ พ.ศ. 2562

Table 14.2 Registered of Juristic Person and Authorized Capital by Type of Registration and District: 2019

อำเภอ	ประเภทการจดทะเบียน Type of Registration										District
	รวมยอด Total		บริษัทจำกัด Company limited		ห้างหุ้นส่วนจำกัด Limited partnership		ห้างหุ้นส่วนสามัญนิติบุคคล Ordinary partnership		บริษัทมหาชนจำกัด Public company limited		
	ราย Case	ทุนจดทะเบียน ^{1/} Authorized Capital	ราย Case	ทุนจดทะเบียน ^{1/} Authorized Capital	ราย Case	ทุนจดทะเบียน ^{1/} Authorized Capital	ราย Case	ทุนจดทะเบียน ^{1/} Authorized Capital	ราย Case	ทุนจดทะเบียน ^{1/} Authorized Capital	
รวมยอด	1,784	7,220,955.000	641	4,513,724.000	1,138	2,698,931.000	5	8,300.000	-	-	Total
อำเภอเมืองเลย	830	4,625,658.000	356	3,224,042.000	472	1,399,816.000	2	1,800.000	-	-	Mueang Loei District
อำเภอนาดัง	64	379,862.000	14	313,662.000	50	66,200.000	-	-	-	-	Na Duang District
อำเภอเชียงคาน	88	140,104.000	24	57,698.000	64	82,406.000	-	-	-	-	Chiang Khan District
อำเภอปากชม	44	81,502.000	14	42,000.000	30	39,502.000	-	-	-	-	Pak Chom District
อำเภอด่านซ้าย	89	179,529.000	28	72,699.000	61	106,830.000	-	-	-	-	Dan Sai District
อำเภอนาแห้ว	15	30,550.000	2	2,000.000	13	28,550.000	-	-	-	-	Na Haeo District
อำเภอภูเรือ	55	90,600.000	19	35,700.000	36	54,900.000	-	-	-	-	Phu Ruea District
อำเภอทาสี	81	363,004.000	17	41,183.000	63	321,321.000	1	500.000	-	-	Tha Li District
อำเภอวังสะพุง	262	730,140.000	88	334,850.000	172	389,290.000	2	6,000.000	-	-	Wang Saphung District
อำเภอภูกระดึง	47	70,950.000	23	49,000.000	24	21,950.000	-	-	-	-	Phu Kradueng District
อำเภอภูหลวง	17	17,470.000	3	6,550.000	14	10,920.000	-	-	-	-	Phu Luang District
อำเภอผาขาว	43	50,038.000	12	19,500.000	31	30,538.000	-	-	-	-	Pha Khao District
อำเภอเอราวัณ	61	315,087.000	22	269,000.000	39	46,087.000	-	-	-	-	Erawan District
อำเภอหนองหิน	88	146,461.000	19	45,840.000	69	100,621.000	-	-	-	-	Nong Hin District

1/ หน่วยเป็นพันบาท

ที่มา: สำนักงานพาณิชย์จังหวัดเลย

1/ Unit of Thousand baht

Source: Office of Provincial Commercial Affairs Loei

ตาราง 14.3 ทะเบียนนิติบุคคลที่คงอยู่ จำแนกตามประเภทการจดทะเบียน และหมวดธุรกิจ พ.ศ. 2562

Table 14.3 Registered of Juristic Person by Type of Registration and Category: 2019

หมวดธุรกิจ	ประเภทการจดทะเบียน Type of Registration					Category
	รวมยอด Total	บริษัทจำกัด Company limited	ห้างหุ้นส่วนจำกัด Limited partnership	ห้างหุ้นส่วนสามัญนิติบุคคล Ordinary partnership	บริษัทมหาชนจำกัด Public company limited	
รวมยอด	1,784	641	1,138	5	-	Total
เกษตรกรรม การป่าไม้ และการประมง	7	1	6	-	-	Agriculture, forestry and fishing
การทำเหมืองแร่ และเหมืองหิน	23	18	5	-	-	Mining and quarrying
การผลิต	136	70	65	1	-	Manufacturing
ไฟฟ้า ก๊าซ ไอน้ำ และระบบการปรับอากาศ	32	6	26	-	-	Electricity, gas, steam and air conditioning supply
การจัดหาน้ำ การจัดการน้ำเสีย และของเสีย รวมถึงกิจกรรมที่เกี่ยวข้อง	-	-	-	-	-	Water supply; sewerage, waste management and remediation activities
การก่อสร้าง	384	71	312	1	-	Construction
การขายส่ง และการขายปลีก การซ่อมยานยนต์ และจักรยานยนต์	733	280	452	1	-	Wholesale and retail trade; repair of motor vehicles and motorcycles
การขนส่ง และสถานที่เก็บสินค้า	63	32	31	-	-	Transportation and storage
ที่พักแรม และบริการด้านอาหาร	46	21	25	-	-	Accommodation and food service activities
ข้อมูลข่าวสาร และการสื่อสาร	6	4	2	-	-	Information and communication
กิจกรรมทางการเงิน และการประกันภัย	26	16	10	-	-	Financial and insurance activities
กิจกรรมเกี่ยวกับอสังหาริมทรัพย์	34	24	10	-	-	Real estate activities
กิจกรรมวิชาชีพ วิทยาศาสตร์ และกิจกรรมทางวิชาการ	38	22	16	-	-	Professional, scientific and technical activities
กิจกรรมการบริหาร และบริการสนับสนุน	-	-	-	-	-	Administrative and support service activities
การบริหารราชการ การป้องกันประเทศ และ การประกันสังคมภาคบังคับ	-	-	-	-	-	Public administration and defence; compulsory social security
การศึกษา	11	7	4	-	-	Education
กิจกรรมด้านสุขภาพ และงานสังคมสงเคราะห์	235	69	165	1	-	Human health and social work activities
ศิลปะ ความบันเทิง และนันทนาการ	-	-	-	-	-	Arts, entertainment and recreation

ตาราง 14.3 ทะเบียนนิติบุคคลที่คงอยู่ จำแนกตามประเภทการจดทะเบียน และหมวดธุรกิจ พ.ศ. 2562 (ต่อ)

Table 14.3 Registered of Juristic Person by Type of Registration and Category: 2019 (Cont.)

หมวดธุรกิจ	ประเภทการจดทะเบียน Type of Registration					Category
	รวมยอด Total	บริษัทจำกัด Company limited	ห้างหุ้นส่วนจำกัด Limited partnership	ห้างหุ้นส่วนสามัญนิติบุคคล Ordinary partnership	บริษัทมหาชนจำกัด Public company limited	
กิจกรรมการบริการด้านอื่นๆ	-	-	-	-	-	Other service activities
กิจกรรมการจ้างงานในครัวเรือน กิจกรรมการผลิต สินค้า และบริการที่ทำขึ้นเองเพื่อใช้ในครัวเรือน	10	-	9	1	-	Activities of households as employers; undifferentiated goods and services-producing activities of households for own use
กิจกรรมขององค์การระหว่างประเทศ และภาคีสมาชิก	-	-	-	-	-	Activities of extraterritorial organizations and bodies

ที่มา: สำนักงานพาณิชย์จังหวัดเลย

Source: Office of Provincial Comercial Affairs Loei

ตาราง 14.4 ทะเบียนนิติบุคคลใหม่ และทุนจดทะเบียน จำแนกตามประเภทการจดทะเบียน เป็นรายอำเภอ พ.ศ. 2562

Table 14.4 New Registered of Juristic Person and Authorized Capital by Type of Registration and District: 2019

อำเภอ	ประเภทการจดทะเบียน Type of Registration										District
	รวมยอด Total		บริษัทจำกัด Company limited		ห้างหุ้นส่วนจำกัด Limited partnership		ห้างหุ้นส่วนสามัญนิติบุคคล Ordinary partnership		บริษัทมหาชนจำกัด Public company limited		
	ราย Case	ทุนจดทะเบียน ^{1/} Authorized Capital	ราย Case	ทุนจดทะเบียน ^{1/} Authorized Capital	ราย Case	ทุนจดทะเบียน ^{1/} Authorized Capital	ราย Case	ทุนจดทะเบียน ^{1/} Authorized Capital	ราย Case	ทุนจดทะเบียน ^{1/} Authorized Capital	
รวมยอด	179	289,230.000	85	185,550.000	93	103,680.000	1	800.000	-	-	Total
อำเภอเมืองเลย	87	143,692.000	48	103,100.000	38	40,592.000	1	800.000	-	-	Mueang Loei District
อำเภอนาดวง	7	5,500.000	3	3,000.000	4	2,500.000	-	-	-	-	Na Duang District
อำเภอเชียงคาน	11	17,700.000	5	7,000.000	6	10,700.000	-	-	-	-	Chiang Khan District
อำเภอปากชม	5	7,000.000	1	3,000.000	4	4,000.000	-	-	-	-	Pak Chom District
อำเภอด่านซ้าย	10	18,450.000	7	13,450.000	3	5,000.000	-	-	-	-	Dan Sai District
อำเภอนาแห้ว	2	2,000.000	1	1,000.000	1	1,000.000	-	-	-	-	Na Haeo District
อำเภอภูเรือ	6	3,700.000	2	2,000.000	4	1,700.000	-	-	-	-	Phu Ruea District
อำเภอท่าลี่	4	7,500.000	2	6,000.000	2	1,500.000	-	-	-	-	Tha Li District
อำเภอวังสะพุง	16	40,200.000	5	31,000.000	11	9,200.000	-	-	-	-	Wang Saphung District
อำเภอภูกระดึง	5	10,000.000	5	10,000.000	-	-	-	-	-	-	Phu Kradueng District
อำเภอภูหลวง	2	1,400.000	-	-	2	1,400.000	-	-	-	-	Phu Luang District
อำเภอผาขาว	8	9,788.000	2	2,000.000	6	7,788.000	-	-	-	-	Pha Khao District
อำเภอเอราวัณ	8	7,500.000	3	3,000.000	5	4,500.000	-	-	-	-	Erawan District
อำเภอหนองหิน	8	14,800.000	1	1,000.000	7	13,800.000	-	-	-	-	Nong Hin District

1/ หน่วยเป็นพันบาท

ที่มา: สำนักงานพาณิชย์จังหวัดเลย

1/ Unit of Thousand baht

Source: Office of Provincial Commercial Affairs Loei

ตาราง 14.5 ทะเบียนนิติบุคคลใหม่ จำแนกตามประเภทการจดทะเบียน และหมวดธุรกิจ พ.ศ. 2562

Table 14.5 New Registered of Juristic Person by Type of Registration and Category: 2019

หมวดธุรกิจ	ประเภทการจดทะเบียน Type of Registration					Category
	รวมยอด Total	บริษัทจำกัด Company limited	ห้างหุ้นส่วนจำกัด Limited partnership	ห้างหุ้นส่วนสามัญนิติบุคคล Ordinary partnership	บริษัทมหาชนจำกัด Public company limited	
รวมยอด	179	85	93	1	-	Total
เกษตรกรรม การป่าไม้ และการประมง	-	-	-	-	-	- Agriculture, forestry and fishing
การทำเหมืองแร่ และเหมืองหิน	-	-	-	-	-	- Mining and quarrying
การผลิต	16	8	8	-	-	- Manufacturing
ไฟฟ้า ก๊าซ ไอน้ำ และระบบการปรับอากาศ	-	-	-	-	-	- Electricity, gas, steam and air conditioning supply
การจัดหาน้ำ การจัดการน้ำเสีย และของเสีย รวมถึงกิจกรรมที่เกี่ยวข้อง	-	-	-	-	-	- Water supply; sewerage, waste management and remediation activities
การก่อสร้าง	41	12	29	-	-	- Construction
การขายส่ง และการขายปลีก การซ่อมยานยนต์ และจักรยานยนต์	68	32	36	-	-	- Wholesale and retail trade; repair of motor vehicles and motorcycles
การขนส่ง และสถานที่เก็บสินค้า	3	3	-	-	-	- Transportation and storage
ที่พักแรม และบริการด้านอาหาร	8	4	4	-	-	- Accommodation and food service activities
ข้อมูลข่าวสาร และการสื่อสาร	-	-	-	-	-	- Information and communication
กิจกรรมทางการเงิน และการประกันภัย	2	2	-	-	-	- Financial and insurance activities
กิจกรรมเกี่ยวกับอสังหาริมทรัพย์	2	1	1	-	-	- Real estate activities
กิจกรรมวิชาชีพ วิทยาศาสตร์ และกิจกรรมทางวิชาการ	5	5	-	-	-	- Professional, scientific and technical activities
กิจกรรมการบริหาร และบริการสนับสนุน	-	-	-	-	-	- Administrative and support service activities
การบริหารราชการ การป้องกันประเทศ และ การประกันสังคมภาคบังคับ	-	-	-	-	-	- Public administration and defence; compulsory social security
การศึกษา	-	-	-	-	-	- Education
กิจกรรมด้านสุขภาพ และงานสังคมสงเคราะห์	30	15	15	-	-	- Human health and social work activities
ศิลปะ ความบันเทิง และนันทนาการ	-	-	-	-	-	- Arts, entertainment and recreation

ตาราง 14.5 ทะเบียนนิติบุคคลใหม่ จำแนกตามประเภทการจดทะเบียน และหมวดธุรกิจ พ.ศ. 2562 (ต่อ)

Table 14.5 New Registered of Juristic Person by Type of Registration and Category: 2019 (Cont.)

หมวดธุรกิจ	ประเภทการจดทะเบียน Type of Registration					Category
	รวมยอด Total	บริษัทจำกัด Company limited	ห้างหุ้นส่วนจำกัด Limited partnership	ห้างหุ้นส่วนสามัญนิติบุคคล Ordinary partnership	บริษัทมหาชนจำกัด Public company limited	
กิจกรรมการบริการด้านอื่นๆ	-	-	-	-	-	- Other service activities
กิจกรรมการจ้างงานในครัวเรือน กิจกรรมการผลิต สินค้า และบริการที่ทำขึ้นเองเพื่อใช้ในครัวเรือน	4	3	-	-	1	- Activities of households as employers; undifferentiated goods and services-producing activities of households for own use
กิจกรรมขององค์การระหว่างประเทศ และภาคีสมาชิก	-	-	-	-	-	- Activities of extraterritorial organizations and bodies

ที่มา: สำนักงานพาณิชย์จังหวัดเลย

Source: Office of Provincial Commercial Affairs Loei

ตาราง 14.6 ดัชนีราคาผู้บริโภคทั่วไป จำแนกตามหมวดสินค้า พ.ศ. 2559 - 2562

Table 14.6 General Consumer Price Index by Commodity Group: 2016 - 2019

[2558 (2015)= 100]

หมวดสินค้า	สัดส่วน น้ำหนักพื้นฐาน Weight	ดัชนีราคาผู้บริโภคทั่วไป General Consumer Price Index				อัตราเงินเฟ้อ Inflation Rate			Commodity group
		2559 (2016)	2560 (2017)	2561 (2018)	2562 (2019)	2560 (2017)	2561 (2018)	2562 (2019)	
รวมทุกรายการ	100.00	100.8	101.2	101.7	103.1	0.4	0.5	1.3	All commodities
หมวดอาหารและเครื่องดื่มไม่มีแอลกอฮอล์	39.82	102.6	101.2	99.9	104.0	-1.4	-1.3	4.2	Food and non-alcoholic beverages
ข้าว แป้ง และผลิตภัณฑ์จากแป้ง	7.13	100.1	105.7	103.0	110.0	5.5	-2.6	6.8	Rice flour and cereal products
เนื้อสัตว์ เป็ดไก่ และสัตว์น้ำ	12.62	101.3	99.8	97.2	102.4	-1.5	-2.7	5.4	Meat, poultry and fish
ไข่ และผลิตภัณฑ์นม	2.13	99.6	97.1	96.0	99.0	-2.5	-1.1	3.1	Eggs and dairy products
ผัก และผลไม้	5.71	111.6	102.0	99.9	108.8	-8.5	-2.1	8.9	Vegetables and fruits
เครื่องประกอบอาหาร	2.09	100.1	100.6	100.7	100.7	0.6	-	0.1	Seasonings and condiments
เครื่องดื่มไม่มีแอลกอฮอล์	1.40	99.9	99.8	99.9	100.5	-0.1	0.2	0.5	Non-alcoholic beverages
อาหารบริโภค-ในบ้าน	8.31	102.9	101.1	102.7	102.7	-1.7	1.6	-	Prepared food at home
อาหารบริโภค-นอกบ้าน	0.43	100.0	100.1	100.4	100.5	0.1	0.3	0.1	Food away from home
หมวดอื่นๆ ไม่ใช่อาหารและเครื่องดื่ม	60.18	99.3	101.0	102.7	102.1	1.7	1.7	-0.6	Non-food and beverages
หมวดเครื่องนุ่งห่ม และรองเท้า	2.91	101.6	101.0	101.1	101.1	-0.6	0.1	-0.1	Apparel and footwear
หมวดเคหสถาน	20.05	99.8	99.5	100.3	100.6	-0.3	0.7	0.3	Housing and furnishing
หมวดการตรวจรักษา และบริการส่วนบุคคล	4.37	99.5	104.6	106.3	107.4	5.1	1.6	1.1	Medical and personal care
หมวดพาหนะ การขนส่ง และการสื่อสาร	29.59	97.4	100.2	102.6	100.9	2.8	2.4	-1.7	Transportation and communication
หมวดการบันเทิง การอ่าน การศึกษา และการศาสนา	2.55	100.0	101.1	101.8	102.6	1.1	0.7	0.7	Recreation and education
หมวดยาสูบ และเครื่องดื่มมีแอลกอฮอล์	0.73	110.6	122.9	131.5	131.5	11.2	7.0	-	Tobacco and alcoholic beverages
ดัชนีราคาผู้บริโภคพื้นฐาน ^{1/}	58.40	100.8	101.3	101.8	102.0	0.5	0.5	0.2	Core consumer price index ^{1/}
กลุ่มอาหารสด และพลังงาน	41.60	100.8	100.9	101.3	104.5	0.1	0.4	3.1	Raw food and energy
อาหารสด	27.59	103.0	101.4	99.0	105.3	-1.5	-2.4	6.3	Raw food
พลังงาน	14.02	94.1	98.7	105.0	101.7	4.9	6.4	-3.1	Energy

1/ ดัชนีราคาผู้บริโภคพื้นฐาน คือดัชนีราคาผู้บริโภคทั่วไปที่หักรายการสินค้ากลุ่มอาหารสดและพลังงาน

ที่มา: สำนักงานนโยบายและยุทธศาสตร์การค้า กระทรวงพาณิชย์

1/ The core consumer price index is the general consumer price index excluding raw food and energy items.

Source: Trade Policy and Strategy Office, Ministry of Commerce

ตาราง 14.7 ดัชนีราคาผู้บริโภคทั่วไป เป็นรายจังหวัด ภาคตะวันออกเฉียงเหนือ พ.ศ. 2559 - 2562

Table 14.7 General Consumer Price Index by Province of Northeastern Region: 2016 - 2019

[2558 (2015)= 100]

จังหวัด	ดัชนีราคาผู้บริโภคทั่วไป General Consumer Price Index				อัตราเงินเฟ้อ Inflation Rate			Province
	2559 (2016)	2560 (2017)	2561 (2018)	2562 (2019)	2560 (2017)	2561 (2018)	2562 (2019)	
ทั่วราชอาณาจักร	100.2	100.8	101.9	102.7	0.6	1.1	0.8	Whole Kingdom
ภาคตะวันออกเฉียงเหนือ	100.5	101.1	102.1	103.0	0.6	1.0	0.9	Northeastern Region
นครราชสีมา	100.3	100.7	101.5	101.9	0.4	0.8	0.4	Nakhon Ratchasima
บุรีรัมย์	99.3	102.2	103.0	102.8	2.9	0.8	-0.3	Buri Ram
สุรินทร์	99.7	102.3	103.2	103.9	2.6	0.9	0.7	Surin
ศรีสะเกษ	100.6	100.1	102.7	104.3	-0.5	2.5	1.6	Si Sa Ket
อุบลราชธานี	101.1	100.4	100.9	100.9	-0.6	0.4	-	Ubon Ratchathani
ยโสธร	103.5	103.0	104.3	104.7	-0.5	1.3	0.3	Yasothon
ชัยภูมิ	101.2	101.9	103.7	104.1	0.7	1.8	0.3	Chaiyaphum
อำนาจเจริญ	100.8	102.1	103.2	103.7	1.2	1.1	0.5	Amnat Charoen
บึงกาฬ	102.2	101.2	102.2	103.3	-1.0	0.9	1.1	Bungkan
หนองบัวลำภู	101.7	103.9	104.5	105.4	2.2	0.6	0.8	Nong Bua Lam Phu
ขอนแก่น	101.1	100.3	101.6	102.6	-0.7	1.3	1.1	Khon Kaen
อุดรธานี	100.4	102.3	103.0	104.0	1.9	0.7	1.0	Udon Thani
เลย	100.8	101.2	101.7	103.1	0.4	0.5	1.3	Loei
หนองคาย	100.9	101.5	102.0	103.8	0.6	0.4	1.8	Nong Khai
มหาสารคาม	100.0	103.0	102.4	103.6	3.0	-0.5	1.1	Maha Sarakham
ร้อยเอ็ด	100.8	101.8	101.5	103.3	1.0	-0.3	1.7	Roi Et
กาฬสินธุ์	100.1	102.0	103.4	103.4	2.0	1.3	0.1	Kalasin
สกลนคร	100.8	99.7	100.9	101.4	-1.1	1.3	0.5	Sakon Nakhon
นครพนม	101.3	101.7	102.1	102.7	0.4	0.4	0.6	Nakhon Phanom
มุกดาหาร	101.2	99.3	99.1	100.4	-1.9	-0.2	1.2	Mukdahan

ที่มา: สำนักงานนโยบายและยุทธศาสตร์การค้า กระทรวงพาณิชย์

Source: Trade Policy and Strategy Office, Ministry of Commerce

สถิติขนส่ง และโลจิสติกส์

Transport and Logistics Statistics

ตาราง 15.1 รถจดทะเบียน (สะสม) ตามพระราชบัญญัติรถยนต์ พ.ศ. 2522 จำแนกตามประเภทรถ พ.ศ. 2558 - 2562

Table 15.1 Vehicle (Accumulate) Registered Under Motor Vehicle Act B.E. 1979 by Type of Vehicle: 2015 - 2019

ประเภทรถ	2558 (2015)	2559 (2016)	2560 (2017)	2561 (2018)	2562 (2019)	Type of vehicle
รวมยอด	248,226	228,330	254,747	246,224	253,570	Total
รถยนต์นั่งส่วนบุคคลไม่เกิน 7 คน	29,323	30,559	34,496	38,012	40,947	Sedan (not more than 7 passengers)
รถยนต์นั่งส่วนบุคคลเกิน 7 คน	1,809	1,702	1,809	1,731	1,709	Microbus & passenger van
รถยนต์บรรทุกส่วนบุคคล	59,199	57,265	63,608	61,604	62,322	Van & pick up
รถยนต์สามล้อส่วนบุคคล	-	-	1	1	1	Motortricycle
รถยนต์รับจ้างระหว่างจังหวัด	-	-	-	-	-	Interprovincial taxi
รถยนต์รับจ้างบรรทุกคนโดยสารไม่เกิน 7 คน	22	24	24	26	26	Urban taxi
รถยนต์สี่ล้อเล็กรับจ้าง	-	-	-	-	-	Fixed route taxi
รถยนต์รับจ้างสามล้อ	4	1	2	1	-	Motortricycle taxi (tuk tuk)
รถยนต์บริการธุรกิจ	-	1	1	1	1	Hotel taxi
รถยนต์บริการทัศนอาจร	-	-	-	-	-	Tour taxi
รถยนต์บริการให้เช่า	-	-	-	-	-	Car for hire
รถจักรยานยนต์	150,344	131,248	146,137	136,411	139,941	Motorcycle
รถแทรกเตอร์	7,273	7,258	8,368	8,112	8,283	Tractor
รถบดถนน	68	92	115	140	151	Road roller
รถใช้งานเกษตรกรรม	171	170	173	174	177	Farm vehicle
รถพ่วง	5	5	9	8	9	Automobile trailer
รถจักรยานยนต์สาธารณะ	8	5	4	3	3	Public motorcycle

ที่มา: สำนักงานขนส่งจังหวัดเลย

Source: Loei Provincial Transport Office

ตาราง 15.2 รถจดทะเบียนใหม่ ตามพระราชบัญญัติรถยนต์ พ.ศ. 2522 จำแนกตามประเภทรถ พ.ศ. 2558 - 2562

Table 15.2 New Vehicle Registered Under Motor Vehicle Act B.E. 1979 by Type of Vehicle: 2015 - 2019

ประเภทรถ	2558 (2015)	2559 (2016)	2560 (2017)	2561 (2018)	2562 (2019)	Type of vehicle
รวมยอด	23,579	22,767	27,569	21,962	21,830	Total
รถยนต์นั่งส่วนบุคคลไม่เกิน 7 คน	3,567	3,620	4,214	3,494	3,617	Sedan (not more than 7 passengers)
รถยนต์นั่งส่วนบุคคลเกิน 7 คน	173	171	130	29	16	Microbus & passenger van
รถยนต์บรรทุกส่วนบุคคล	4,984	4,574	4,700	2,197	2,109	Van & pick up
รถยนต์สามล้อส่วนบุคคล	-	-	1	-	-	Motortricycle
รถยนต์รับจ้างระหว่างจังหวัด	-	-	-	-	-	Interprovincial taxi
รถยนต์รับจ้างบรรทุกคนโดยสารไม่เกิน 7 คน	7	2	-	2	-	Urban taxi
รถยนต์สี่ล้อเล็กรับจ้าง	-	-	-	-	-	Fixed route taxi
รถยนต์รับจ้างสามล้อ	-	1	-	-	-	Motortricycle taxi (tuk tuk)
รถยนต์บริการธุรกิจ	-	-	-	-	-	Hotel taxi
รถยนต์บริการทัศนอาจร	-	-	-	-	-	Tour taxi
รถยนต์บริการให้เช่า	-	-	-	-	-	Car for hire
รถจักรยานยนต์	13,413	13,168	17,445	15,336	15,048	Motorcycle
รถแทรกเตอร์	1,427	1,200	1,055	892	1,035	Tractor
รถบดถนน	8	29	24	12	5	Road roller
รถใช้งานเกษตรกรรม	-	-	-	-	-	Farm vehicle
รถพ่วง	-	1	-	-	-	Automobile trailer
รถจักรยานยนต์สาธารณะ	-	1	-	-	-	Public motorcycle

ที่มา: สำนักงานขนส่งจังหวัดเลย

Source: Loei Provincial Transport Office

ตาราง 15.3 รถจดทะเบียน (สะสม) และรถจดทะเบียนใหม่ ตามพระราชบัญญัติการขนส่งทางบก พ.ศ. 2522 จำแนกตามประเภทรถ พ.ศ. 2558 - 2562

Table 15.3 Vehicle (Accumulate) and New Vehicle Registered Under Land Transport Act B.E. 1979 by Type of Vehicle: 2015 - 2019

ประเภทรถ	2558 (2015)	2559 (2016)	2560 (2017)	2561 (2018)	2562 (2019)	Type of vehicle
รถจดทะเบียน (สะสม) (vehicle registered (accumulate))						
รวมยอด	10,555	2,428	11,878	10,531	11,155	Total
รถโดยสาร	653	1,125	689	645	665	Bus
ประจำทาง	484	7	447	391	376	Fixed route bus
ไม่ประจำทาง	95	3	144	161	182	Non-fixed route bus
ส่วนบุคคล	74	1,115	98	93	107	Private bus
รถบรรทุก	9,902	1,303	11,189	9,886	10,490	Truck
ไม่ประจำทาง	830	188	1,118	1,442	1,662	Non-fixed route truck
ส่วนบุคคล	9,072	1,115	10,071	8,444	8,828	Private truck
รถขนาดเล็ก	-	-	-	-	-	Small rural bus
รถจดทะเบียนใหม่ (new vehicle registered)						
รวมยอด	426	308	1,331	452	394	Total
รถโดยสาร	9	10	49	24	30	Bus
ประจำทาง	3	-	12	4	2	Fixed route bus
ไม่ประจำทาง	2	7	28	18	17	Non-fixed route bus
ส่วนบุคคล	4	3	9	2	11	Private bus
รถบรรทุก	417	298	1,282	428	364	Truck
ไม่ประจำทาง	104	59	252	179	112	Non-fixed route truck
ส่วนบุคคล	313	239	1,030	249	252	Private truck
รถขนาดเล็ก	-	-	-	-	-	Small rural bus

ที่มา: สำนักงานขนส่งจังหวัดเลย

Source: Loei Provincial Transport Office

ตาราง 15.4 อุบัติเหตุการจราจรทางบก และความเสียหาย พ.ศ. 2558 - 2562

Table 15.4 Road Traffic Accident Casualty and Property Damaged: 2015 - 2019

อุบัติเหตุการจราจรทางบก	2558 (2015)	2559 (2016)	2560 (2017)	2561 (2018)	2562 (2019)	Road traffic accidents
รับแจ้งอุบัติเหตุ (คดี)	195	253	333	277	271	Number of reported accident (case)
จำนวนคนตายและบาดเจ็บ (ราย)	287	397	429	312	415	Number of casualty (person)
- ตาย	158	105	152	143	145	- Dead
- บาดเจ็บ	129	292	277	169	270	- Injured
ทรัพย์สินเสียหาย (บาท)	-	-	-	-	-	- Property damaged (baht)
สาเหตุที่เกิดอุบัติเหตุ	137	254	333	203	271	Accident case
- ขับรถเร็วเกินอัตราที่กำหนด	46	42	84	71	83	- Exceeding speed limit
- ตัดหน้าระยะกระชั้นชิด	14	25	52	48	42	- Dangerous lane changing
- ผ่าฝืนป้ายหยุด	-	-	-	-	-	- Violation of stop sign
- ผ่าฝืนสัญญาณไฟจราจร	3	3	7	3	8	- Violation of traffic lights or signals
- ไม่ให้สัญญาณจอด/ชลอ/เลี้ยว	-	-	-	-	-	- No direction signals
- บรรทุกเกินพิกัด	-	-	-	-	-	- Cargo overload
- ขับรถไม่ชำนาญ	6	13	7	3	9	- Inexperience or new driver
- อุปกรณ์ชำรุด	1	-	1	2	2	- Equipment failure
- เมาสุรา	12	15	10	24	25	- Drunk driver
- หลับใน	5	2	-	2	1	- Falling asleep at the wheel
- อื่นๆ	50	154	172	37	101	- Others

ที่มา: ตำรวจภูธรจังหวัดเลย

Source: Loei Provincial Police

ตาราง 15.5 สถิติการขนส่งทางอากาศภายในประเทศ พ.ศ. 2562

Table 15.5 Statistics of Domestic Air Transport: 2019

ปี Year	จำนวนเที่ยวบิน ขึ้น - ลง Aircraft movement Departure - Arrival	ผู้โดยสาร Passenger			ผู้โดยสารเปลี่ยนเครื่อง Passenger Transfer	ผู้โดยสารผ่าน Passenger Transit	การขนส่งสินค้า (กก.) Freight (Kg.)			การขนส่งไปรษณีย์ภัณฑ์ (กก.) Mail (kg.)	
		รวม Total	ออก Departure	เข้า Arrival			กิโลกรัม (kg.)	เปลี่ยนเครื่อง Transfer	ผ่าน Transit	กิโลกรัม (kg.)	ผ่าน Transit
2562 (2019)	2,380	262,236	133,573	128,663	-	-	16,050	1	-	-	-

ที่มา: กรมท่าอากาศยาน กระทรวงคมนาคม

Source: Department of Airports, Ministry of Transport

สถิติเทคโนโลยีสารสนเทศและการสื่อสาร

Information Communication and Technology Statistics

ตาราง 16.1 บริการไปรษณีย์ เป็นรายอำเภอ ปีงบประมาณ 2561 - 2562

Table 16.1 Postal Services by District: Fiscal Years 2018 - 2019

อำเภอ	2561 (2018)				2562 (2019)				District
	ที่ทำการไปรษณีย์	ไปรษณีย์ภัณฑ์ธรรมดา	พัสดุไปรษณีย์	บริการพิเศษ	ที่ทำการไปรษณีย์	ไปรษณีย์ภัณฑ์ธรรมดา	พัสดุไปรษณีย์	บริการพิเศษ	
	Post office	Postal ordinary	Postal parcel	Special service	Post office	Postal ordinary	Postal parcel	Special service	
รวมยอด	16	3,272,268	228,299	1,918,577	16	3,311,124	327,980	2,062,425	Total
อำเภอเมืองเลย	3	1,806,650	200,450	1,224,490	3	2,341,667	310,841	1,438,185	Mueang Loei District
อำเภอนาดูน	1	134,154	1,565	58,912	1	106,596	1,811	61,388	Na Duang District
อำเภอเชียงคาน	1	167,683	4,737	68,548	1	204,465	3,531	69,542	Chiang Khan District
อำเภอปากชม	1	76,598	2,160	31,809	1	25,792	1,122	36,399	Pak Chom District
อำเภอด่านซ้าย	1	166,635	1,827	62,159	1	85,150	1,116	66,226	Dan Sai District
อำเภอนาแห้ว	1	6,630	919	25,745	1	6,744	552	7,958	Na Haeo District
อำเภอภูเรือ	1	109,979	3,038	34,099	1	47,410	2,388	21,773	Phu Ruea District
อำเภอทาลิ่ง	1	14,978	1,321	31,282	1	18,642	922	28,443	Tha Li District
อำเภอวังสะพุง	1	235,001	3,986	228,747	1	250,527	334	153,204	Wang Saphung District
อำเภอภูกระดึง	1	100,137	969	37,099	1	107,637	711	64,118	Phu Kradueng District
อำเภอภูหลวง	1	47,389	538	10,828	1	34,736	822	10,398	Phu Luang District
อำเภอผาขาว	1	32,998	782	23,826	1	29,816	468	29,441	Pha Khao District
อำเภอเอราวัณ	1	328,227	1,802	40,093	1	6,487	1,106	35,019	Erawan District
อำเภอหนองหิน	1	45,209	4,205	40,940	1	45,455	2,256	40,331	Nong Hin District

หมายเหตุ: ไม่รวมที่ทำการไปรษณีย์อนุญาต

ที่มา: บริษัท ไปรษณีย์ไทย จำกัด

Note: Excluding licensed post offices.

Source: Thailand Post Co.,Ltd.

ตาราง 16.2 ประชากรอายุ 6 ปีขึ้นไป จำแนกตามการใช้คอมพิวเตอร์ อินเทอร์เน็ต และโทรศัพท์มือถือ พ.ศ. 2559 - 2561

Table 16.2 Population Aged 6 Years and Over Access to Computer, Internet and Mobile Phone: 2016 - 2018

(คน Person)

การใช้เทคโนโลยีสารสนเทศ และการสื่อสาร	จำนวน Number			ร้อยละ Percent			Information and communication technology devices
	2559 (2016)	2560 (2017)	2561 (2018)	2559 (2016)	2560 (2017)	2561 (2018)	
การใช้คอมพิวเตอร์	504,780	503,969	503,047	100.0	100.0	100.0	Computer using
ใช้	109,455	104,351	98,898	21.7	20.7	19.7	Used
ไม่ใช่	395,325	399,618	404,149	78.3	79.3	80.3	Do not use
ใช้อินเทอร์เน็ต	504,780	503,969	503,047	100.0	100.0	100.0	Internet using
ใช้	131,902	161,919	189,904	26.1	32.1	37.8	Used
ไม่ใช่	372,878	342,050	313,143	73.9	67.9	62.2	Do not use
ใช้โทรศัพท์มือถือ	504,780	503,969	503,047	100.0	100.0	100.0	Mobile using
ใช้	371,895	427,399	433,296	73.7	84.8	86.1	Used
ไม่ใช่	132,885	76,570	69,751	26.3	15.2	13.9	Do not use

ที่มา: สำรวการมีการใช้เทคโนโลยีสารสนเทศและการสื่อสารในครัวเรือน พ.ศ. 2559 - 2561
สำนักงานสถิติแห่งชาติ

Source: The 2016 - 2018 Information and Communication Technology Survey on Household,
National Statistical Office

ตาราง 16.3 ครัวเรือนที่มีอุปกรณ์ เครื่องมือเทคโนโลยีสารสนเทศและการสื่อสาร เป็นรายจังหวัด ภาคตะวันออกเฉียงเหนือ พ.ศ. 2561

Table 16.3 Households with Information and Communication Technology Devices by Province of Northeastern Region: 2018

จังหวัด	ครัวเรือนที่มีอุปกรณ์/เทคโนโลยีสารสนเทศและการสื่อสาร Households with information and communication technology devices								Province
	โทรศัพท์ Telephone		โทรสาร Fax		คอมพิวเตอร์ ^{1/} Computer		การเชื่อมต่ออินเทอร์เน็ต Connect to internet		
	มี Have	ไม่มี None	มี Have	ไม่มี None	มี Have	ไม่มี None	เชื่อมต่อ Connect	ไม่เชื่อมต่อ None	
ภาคตะวันออกเฉียงเหนือ	210,819	5,357,709	16,176	5,552,352	791,494	4,777,034	3,226,396	2,342,132	Northeastern Region
ในเขตเทศบาล	86,356	1,614,742	12,343	1,688,755	354,060	1,347,038	1,083,652	617,446	Municipal area
นอกเขตเทศบาล	124,463	3,742,967	3,833	3,863,597	437,434	3,429,996	2,142,744	1,724,686	Non-municipal area
นครราชสีมา	9,795	734,452	778	743,469	154,624	589,623	500,800	243,447	Nakhon Ratchasima
บุรีรัมย์	3,684	363,796	1,073	366,407	36,819	330,661	205,341	162,139	Buri Ram
สุรินทร์	3,284	328,816	166	331,934	63,425	268,675	201,906	130,194	Surin
ศรีสะเกษ	26,139	290,811	921	316,029	26,110	290,840	153,981	162,969	Si Sa Ket
อุบลราชธานี	34,943	453,772	3,830	484,885	79,449	409,266	286,285	202,430	Ubon Ratchathani
ยโสธร	237	150,994	50	151,181	10,325	140,906	77,232	73,999	Yasothon
ชัยภูมิ	31,240	261,793	854	292,179	30,864	262,169	148,199	144,834	Chaiyaphum
อำนาจเจริญ	899	79,357	233	80,023	11,413	68,843	47,578	32,678	Amnat Charoen
บึงกาฬ	17,710	83,752	196	101,266	9,169	92,293	61,172	40,290	Bungkan
หนองบัวลำภู	3,518	125,377	549	128,346	16,993	111,902	81,286	47,609	Nong Bua Lam Phu
ขอนแก่น	7,312	503,253	3,198	507,367	90,725	419,840	315,745	194,820	Khon Kaen
อุดรธานี	15,024	366,932	1,634	380,322	60,010	321,946	262,059	119,897	Udon Thani
เลย	3,372	155,053	134	158,291	18,865	139,560	77,585	80,840	Loei
หนองคาย	3,440	121,302	537	124,205	18,412	106,330	72,375	52,367	Nong Khai
มหาสารคาม	3,992	244,999	-	248,991	52,859	196,132	164,829	84,162	Maha Sarakham
ร้อยเอ็ด	12,621	349,931	464	362,088	39,538	323,014	188,167	174,386	Roi Et

ตาราง 16.3 ครัวเรือนที่มีอุปกรณ์ เครื่องมือเทคโนโลยีสารสนเทศและการสื่อสาร เป็นรายจังหวัด ภาคตะวันออกเฉียงเหนือ พ.ศ. 2561 (ต่อ)

Table 16.3 Households with Information and Communication Technology Devices by Province of Northeastern Region: 2018 (Cont.)

จังหวัด	ครัวเรือนที่มีอุปกรณ์/เทคโนโลยีสารสนเทศและการสื่อสาร Households with information and communication technology devices								Province
	โทรศัพท์ Telephone		โทรสาร Fax		คอมพิวเตอร์ ^{1/} Computer		การเชื่อมต่ออินเทอร์เน็ต Connect to internet		
	มี Have	ไม่มี None	มี Have	ไม่มี None	มี Have	ไม่มี None	เชื่อมต่อ Connect	ไม่เชื่อมต่อ None	
กาฬสินธุ์	821	255,639	301	256,159	20,271	236,189	137,597	118,863	Kalasin
สกลนคร	27,391	237,672	369	264,694	14,051	251,012	105,439	159,624	Sakon Nakhon
นครพนม	3,622	146,593	217	149,998	21,828	128,387	81,503	68,712	Nakhon Phanom
มุกดาหาร	1,774	103,416	671	104,519	15,745	89,446	57,318	47,872	Mukdahan

1/ รวมคอมพิวเตอร์แบบตั้งโต๊ะ แบบกระเป๋าทันทีแท็บเล็ต

1/ Including Personal computer Notebook Tablet

ที่มา: สำรวจการมีการใช้เทคโนโลยีสารสนเทศและการสื่อสารในครัวเรือน พ.ศ. 2561
สำนักงานสถิติแห่งชาติ

Source: The 2018 Information and Communication Technology Survey on Household,
National Statistical Office

สถิติการท่องเที่ยวและการกีฬา

Tourism and Sports Statistics

ตาราง 17.1 สถานพักแรม ห้องพัก ผู้เยี่ยมชม และรายได้จากการท่องเที่ยว เป็นรายจังหวัด ภาคตะวันออกเฉียงเหนือ พ.ศ. 2561

Table 17.1 Accommodation, Room, Visitor and Tourism Receipt by Province of Northeastern Region: 2018

จังหวัด	ห้องพัก (ห้อง) Room	ผู้เยี่ยมชม (Visitor)		รายได้จากการ ท่องเที่ยว (ล้านบาท) Tourism receipt (Mil. baht)	Provincial
		นักท่องเที่ยว Tourist	นักท่องเที่ยว Excursionist		
ภาคตะวันออกเฉียงเหนือ	80,602	24,426,739	18,514,163	97,251.65	Northeastern Region
นครราชสีมา	18,595	5,774,411	4,083,216	24,340.39	Nakhon Ratchasima
บุรีรัมย์	4,366	1,248,129	924,363	4,505.62	Buri Ram
สุรินทร์	3,525	1,050,133	353,973	3,100.90	Surin
ศรีสะเกษ	1,469	539,360	985,675	2,098.82	Si Sa Ket
อุบลราชธานี	4,694	1,819,420	1,423,903	7,999.25	Ubon Ratchathani
ยโสธร	754	301,586	326,918	833.71	Yasothon
ชัยภูมิ	3,118	924,497	878,719	2,234.17	Chaiyaphum
อำนาจเจริญ	379	190,044	124,551	453.14	Amnat Charoen
บึงกาฬ	1,552	350,285	252,687	1,054.31	Bueng Kan
หนองบัวลำภู	660	189,858	195,501	418.29	Nong Bua Lam Phu
ขอนแก่น	9,676	3,408,096	1,894,699	17,231.62	Khon Kaen
อุดรธานี	7,253	2,559,064	1,161,393	10,841.24	Udon Thani
เลย	5,933	1,274,374	958,756	4,610.14	Loei
หนองคาย	4,146	1,312,482	1,448,709	5,638.61	Nong Khai
มหาสารคาม	2,058	503,271	219,450	1,160.82	Maha Sarakham
ร้อยเอ็ด	2,280	567,513	368,707	1,465.83	Roi Et
กาฬสินธุ์	1,109	416,535	345,110	1,223.11	Kalasin
สกลนคร	3,555	769,450	573,895	2,407.00	Sakon Nakhon
นครพนม	2,532	511,629	624,925	2,136.23	Nakhon Phanom
มุกดาหาร	2,948	716,602	1,369,013	3,498.45	Mukdahan

ตาราง 17.2 สถิติการท่องเที่ยวของจังหวัดเลย พ.ศ. 2559 - 2561

Table 17.2 Loei Tourism Statistics: 2016 - 2018

รายการ	2559 (2016)	2560 (2017)	2561 (2018)	อัตราการเปลี่ยนแปลง		Item
				Percentage change (%)		
				2560 (2017)	2561 (2018)	
จำนวนห้อง (ห้อง)	5,789	5,892	5,933	1.8	0.7	Number of room in accommodation (room)
จำนวนผู้เยี่ยมเยือน	2,031,122	2,131,525	2,233,130	4.9	4.8	Number of visitor
ชาวไทย	1,993,768	2,092,365	2,192,198	4.9	4.8	Thai
ชาวต่างประเทศ	37,354	39,160	40,932	4.8	4.5	Foreigner
จำนวนนักท่องเที่ยว ^{1/}	1,145,446	1,211,594	1,274,374	5.8	5.2	Number of tourist ^{1/}
ชาวไทย	1,123,644	1,188,934	1,250,676	5.8	5.2	Thai
ชาวต่างประเทศ	21,802	22,660	23,698	3.9	4.6	Foreigner
จำนวนนักท่องเที่ยว ^{2/}	885,676	919,931	958,756	3.9	4.2	Number of excursionist ^{2/}
ชาวไทย	870,124	903,431	941,522	3.8	4.2	Thai
ชาวต่างประเทศ	15,552	16,500	17,234	6.1	4.4	Foreigner
ระยะเวลาพำนักเฉลี่ยของนักท่องเที่ยว (วัน)	2.23	2.25	2.26	0.9	0.4	Average length of stay (Day)
ชาวไทย	2.22	2.24	2.25	0.9	0.4	Thai
ชาวต่างประเทศ	2.83	2.85	2.87	0.7	0.7	Foreigner
ค่าใช้จ่ายเฉลี่ย (บาท/คน/วัน)						Average expenditure (Baht/Person/Day)
ผู้เยี่ยมเยือน	1,078.39	1,138.41	1,200.31	5.6	5.4	Visitors
ชาวไทย	1,072.03	1,131.79	1,193.11	5.6	5.4	Thai
ชาวต่างประเทศ	1,355.70	1,429.43	1,517.83	5.4	6.2	Foreigner
นักท่องเที่ยว	1,224.63	1,292.76	1,364.22	5.6	5.5	Tourist
ชาวไทย	1,217.27	1,285.10	1,355.89	5.6	5.5	Thai
ชาวต่างประเทศ	1,522.53	1,608.36	1,708.49	5.6	6.2	Foreigner

ตาราง 17.2 สถิติการท่องเที่ยวของจังหวัดเลย พ.ศ. 2559 - 2561 (ต่อ)

Table 17.2 Loei Tourism Statistics: 2016 - 2018 (Cont.)

รายการ	2559 (2016)	2560 (2017)	2561 (2018)	อัตราการเปลี่ยนแปลง		Item
				Percentage change (%)		
				2560 (2017)	2561 (2018)	
นักท่องเที่ยว	656.34	680.67	707.62	3.7	4.0	Excursionist
ชาวไทย	655.66	679.79	706.57	3.7	3.9	Thai
ชาวต่างประเทศ	693.81	729.09	765.35	5.1	5.0	Foreigner
รายได้จากการท่องเที่ยว (ล้านบาท)						Tourism receipt (Million baht)
ผู้เยี่ยมเยือน	3,711.68	4,152.59	4,610.14	11.9	11.0	Visitors
ชาวไทย	3,606.95	4,036.69	4,480.75	11.9	11.0	Thai
ชาวต่างประเทศ	104.73	115.90	129.39	10.7	11.6	Foreigner

1/ นักท่องเที่ยว หมายถึง ผู้ที่เดินทางไปเยือนจังหวัดนั้น โดยวัตถุประสงค์ต่างๆ
ที่ไม่ใช่การไปทำงานประจำ การศึกษา และไม่ใช่คนท้องถิ่นที่มีภูมิลำเนา
หรือศึกษาอยู่ที่จังหวัดนั้น ทั้งนี้ต้องพักค้างคืนอย่างน้อย 1 คืน

2/ นักทัศนาจร หมายถึง ผู้เยี่ยมเยือนที่ไม่พักค้างคืน

ที่มา: สำนักงานปลัดกระทรวง กระทรวงการท่องเที่ยวและกีฬา

1/ Tourist: These who visit to province on their own any seasons excepting work,
education and these who are not the person living
or education in the province must stay at least one night.

2/ Excursionist: The visitors who do not stay overnight in the province

Source: Office of the Permanent Secretary, Ministry of Tourism and Sports

สถิติการเงิน การธนาคาร และการประกันภัย

Finance, Banking and Insurance Statistics

ตาราง 18.1 เงินรับฝาก และเงินให้สินเชื่อของธนาคารพาณิชย์ เป็นรายจังหวัด ภาค ตะวันออกเฉียงเหนือ พ.ศ. 2562

Table 18.1 Commercial Bank's Deposits and Loans Classified by Provinces of Northeastern Region: 2019

(ล้านบาท Million Baht)

จังหวัด	จำนวน สำนักงาน Number of branches	เงินฝาก Deposits					สินเชื่อ Loans					Provincial
		รวม Total	จ่ายคืนเมื่อ ทวงถาม Demand deposit	ออมทรัพย์ Saving deposit	ประจำ Time deposit	เงินฝากอื่น ๆ Others	รวม Total	เงินเบิกเกินบัญชี Overdraft	เงินให้กู้ยืม Loans	ตั๋วเงิน Bills	อื่นๆ Others	
ภาคตะวันออกเฉียงเหนือ	925	772,335	20,101	540,780	211,444	10	924,622	139,497	648,595	136,199	331	Northeastern Region
นครราชสีมา	152	157,856	3,130	102,859	51,859	8	174,348	21,467	128,053	24,755	73	Nakhon Ratchasima
บุรีรัมย์	47	39,178	867	29,111	9,199	0	40,558	7,768	24,244	8,538	9	Buri Ram
สุรินทร์	45	34,823	944	26,506	7,372	1	51,248	7,264	32,270	11,709	4	Surin
ศรีสะเกษ	41	30,640	831	22,155	7,654	0	38,222	5,421	25,349	7,430	22	Si Sa Ket
อุบลราชธานี	82	72,062	2,456	50,590	19,016	0	92,790	11,322	66,433	14,909	126	Ubon Ratchathani
ยโสธร	19	14,455	285	11,050	3,120	0	19,131	3,348	10,075	5,708	0	Yasothon
ชัยภูมิ	37	24,716	658	17,903	6,155	0	22,737	5,283	15,942	1,509	3	Chaiyaphum
อำนาจเจริญ	12	7,753	124	6,277	1,352	0	9,560	2,274	5,578	1,705	4	Amnat Charoen
บึงกาฬ	14	7,023	191	5,841	992	0	9,596	2,382	6,570	644	1	Bungkan
หนองบัวลำภู	17	10,138	315	7,594	2,229	0	10,641	2,847	6,499	1,287	8	Nong Bua Lam Phu
ขอนแก่น	122	109,055	2,585	74,743	31,728	0	147,459	18,444	105,003	23,986	26	Khon Kaen
อุดรธานี	81	82,012	2,156	52,637	27,219	1	91,810	12,511	70,235	9,058	7	Udon Thani
เลย	24	20,084	548	15,054	4,483	0	20,913	4,537	13,069	3,305	3	Loei
หนองคาย	31	24,190	395	16,733	7,061	1	21,568	3,529	16,539	1,494	7	Nong Khai
มหาสารคาม	39	27,787	1,260	20,201	6,327	0	26,972	5,128	18,467	3,369	8	Maha Sarakham
ร้อยเอ็ด	47	31,488	1,090	23,232	7,166	0	55,627	7,923	39,756	7,942	7	Roi Et
กาฬสินธุ์	30	19,532	634	13,986	4,912	0	23,259	5,105	15,706	2,446	2	Kalasin

ตาราง 18.1 เงินรับฝาก และเงินให้สินเชื่อของธนาคารพาณิชย์ เป็นรายจังหวัด ภาค ตะวันออกเฉียงเหนือ พ.ศ. 2562 (ต่อ)

Table 18.1 Commercial Bank's Deposits and Loans Classified by Provinces of Northeastern Region: 2019 (Cont.)

(ล้านบาท Million Baht)

จังหวัด	จำนวน สำนักงาน Number of branches	เงินฝาก Deposits					สินเชื่อ Loans					Provincial
		รวม Total	จ่ายคืนเมื่อ ทวงถาม Demand deposit	ออมทรัพย์ Saving deposit	ประจำ Time deposit	เงินฝากอื่น ๆ Others	รวม Total	เงินเบิกเกินบัญชี Overdraft	เงินให้กู้ยืม Loans	ตั๋วเงิน Bills	อื่นๆ Others	
สกลนคร	40	29,790	601	22,300	6,889	0	39,630	6,818	29,628	3,180	4	Sakon Nakhon
นครพนม	27	17,618	597	13,267	3,754	0	15,157	3,389	10,233	1,518	16	Nakhon Phanom
มุกดาหาร	18	12,132	435	8,741	2,956	0	13,395	2,740	8,946	1,709	1	Mukdahan

ที่มา: ธนาคารแห่งประเทศไทย

Source: Bank of Thailand

ตาราง 18.2 เงินรับฝาก และเงินให้สินเชื่อของธนาคารพาณิชย์ พ.ศ. 2553 - 2562

Table 18.2 Commercial Bank's Deposits and Loans: 2010 - 2019

(ล้านบาท Million Baht)

ปี Year	จำนวน สำนักงาน Number of branches	เงินฝาก Deposits					สินเชื่อ Loans				
		รวม Total	จ่ายคืนเมื่อ ทวงถาม Demand deposit	ออมทรัพย์ Saving deposit	ประจำ Time deposit	เงินฝากอื่น ๆ Others	รวม Total	เงินเบิกเกินบัญชี Overdraft	เงินให้กู้ยืม Loan	ตั๋วเงิน Bills	อื่นๆ Others
2553 (2010)	19	10,977	541	6,477	3,958	0	10,283	2,129	3,596	4,556	2
2554 (2011)	19	11,769	521	7,045	4,203	0	13,718	2,511	4,974	6,231	2
2555 (2012)	25	13,869	614	8,152	5,103	0	16,635	3,362	6,782	6,492	0
2556 (2013)	28	15,051	704	8,602	5,744	2	19,765	4,193	8,849	6,722	0
2557 (2014)	32	15,915	874	9,261	5,721	59	22,460	4,894	10,141	7,425	0
2558 (2015)	31	15,892	695	10,239	4,924	33	22,595	4,996	10,340	7,259	0
2559 (2016)	30	16,625	599	11,434	4,593	0	23,249	4,956	11,103	7,188	3
2560 (2017)	26	18,093	773	12,911	4,409	0	22,797	4,903	11,408	6,482	3
2561 (2018)	25	19,032	585	13,979	4,468	0	21,389	4,832	11,765	4,790	3
2562 (2019)	24	20,084	548	15,054	4,483	-	20,913	4,537	13,069	3,305	3

ที่มา: ธนาคารแห่งประเทศไทย

Source: Bank of Thailand

ตาราง 18.3 สาขา เงินฝาก เงินถอน และเงินฝากคงเหลือของธนาคารออมสิน จำแนกตามประเภทบัญชี เป็นรายอำเภอ พ.ศ. 2561

Table 18.3 Branches, Deposits, Withdrawals and Deposit Outstandings of The Government Saving Bank by Type and District: 2018

(พันบาท Thousand Baht)

อำเภอ	จำนวน สำนักงาน Number of branches	ประเภทเพื่อเรียก Savings deposits			ประเภทประจำ Fixed deposits			District
		เงินฝาก Deposit	เงินถอน Withdrawal	เงินฝากคงเหลือ เมื่อสิ้นปี Deposit outstandings at the end of the year	เงินฝาก Deposit	เงินถอน Withdrawal	เงินฝากคงเหลือ เมื่อสิ้นปี Deposit outstandings at the end of the year	
รวมยอด	12	22,296,027	21,937,844	4,910,838	308,106	312,058	916,995	Total
อำเภอเมืองเลย	5	5,758,376	5,749,683	1,358,548	69,362	179,006	262,671	Mueang Loei District
อำเภอนาดูน	-	-	-	-	-	-	-	Na Duang District
อำเภอเชียงคาน	1	2,562,318	2,532,037	941,965	33,037	28,178	113,254	Chiang Khan District
อำเภอปากชม	1	2,987,962	2,669,281	460,581	7,787	9,896	31,035	Pak Chom District
อำเภอด่านซ้าย	1	1,695,475	1,673,664	317,672	43,514	29,353	84,365	Dan Sai District
อำเภอนาแห้ว	-	-	-	-	-	-	-	Na Haeo District
อำเภอภูเรือ	1	1,742,302	1,756,182	222,619	25,604	10,533	57,413	Phu Ruea District
อำเภอท่าลี่	1	1,702,488	1,656,964	341,446	6,735	6,539	54,550	Tha Li District
อำเภอวังสะพุง	1	3,702,769	3,791,534	887,097	90,672	26,041	250,455	Wang Saphung District
อำเภอภูกระดึง	1	2,144,337	2,108,499	380,910	31,395	22,512	63,252	Phu Kradueng District
อำเภอภูหลวง	-	-	-	-	-	-	-	Phu Luang District
อำเภอผาขาว	-	-	-	-	-	-	-	Pha Khao District
อำเภอเอราวัณ	-	-	-	-	-	-	-	Erawan District
อำเภอหนองหิน	-	-	-	-	-	-	-	Nong Hin District

ที่มา: ธนาคารออมสิน ภาคภาคตะวันออกเฉียงเหนือ จังหวัดเลย

Source: Government Saving Bank, Regional Office No. 10 , Loei

ตาราง 18.4 สหกรณ์ จำแนกตามประเภทสหกรณ์ เป็นรายอำเภอ พ.ศ. 2562

Table 18.4 Cooperatives by Type of Cooperatives and District: 2019

อำเภอ	รวม Total	สหกรณ์ภาคการเกษตร Agricultural co-operatives group			สหกรณ์นอกภาคการเกษตร Non agricultural co-operatives group				District
		การเกษตร Agricultural	ประมง Fisheries	นิคม Land settlement	ออมทรัพย์ Thrift and credit	สหกรณ์เครดิต ยูเนียน Credit Union	ร้านค้า Consumer	บริการ Service	
รวมยอด	135	99	-	-	13	2	4	17	Total
อำเภอเมืองเลย	41	15	-	-	12	1	4	9	Mueang Loei District
อำเภอนาดบัว	6	5	-	-	-	-	-	1	Na Duang District
อำเภอเชียงคาน	14	12	-	-	-	-	-	2	Chiang Khan District
อำเภอปากชม	7	6	-	-	-	-	-	1	Pak Chom District
อำเภอด่านซ้าย	8	8	-	-	-	-	-	-	Dan Sai District
อำเภอนาแห้ว	3	3	-	-	-	-	-	-	Na Haeo District
อำเภอภูเรือ	5	4	-	-	1	-	-	-	Phu Ruea District
อำเภอท่าลี่	6	4	-	-	-	1	-	1	Tha Li District
อำเภอวังสะพุง	18	15	-	-	-	-	-	3	Wang Saphung District
อำเภอภูกระดึง	5	5	-	-	-	-	-	-	Phu Kradueng District
อำเภอภูหลวง	3	3	-	-	-	-	-	-	Phu Luang District
อำเภอผาขาว	10	10	-	-	-	-	-	-	Pha Khao District
อำเภอเอราวัณ	6	6	-	-	-	-	-	-	Erawan District
อำเภอหนองหิน	3	3	-	-	-	-	-	-	Nong Hin District

ที่มา: สำนักงานสหกรณ์จังหวัดเลย

Source: Loei Provincial Cooperative Office

ตาราง 18.5 สถิติการรับประกันชีวิต พ.ศ. 2552 - 2561

Table 18.5 Statistics of Life Insurance Business: 2009 - 2018

ปี Year	จำนวนกรมธรรม์ ที่มีผลบังคับ (ราย) Policies in force (Policies)	จำนวน เงินเอาประกันภัย (พันบาท) Sum Insured (Thousand Baht)	เบี้ยประกันภัย รับทั้งสิ้น (พันบาท) Premiums (Thousand Baht)	เงินที่จ่าย ตามกรมธรรม์ (พันบาท) Benefit Payment (Thousand Baht)
2552 (2009)	103,492	29,028,689	941,299	281,443
2553 (2010)	113,646	29,382,544	802,517	339,915
2554 (2011)	123,214	34,973,827	918,448	344,335
2555 (2012)	130,847	29,052,034	1,116,027	382,695
2556 (2013)	146,712	39,829,683	1,421,253	405,872
2557 (2014)	155,505	43,678,735	1,585,000	507,015
2558 (2015)	159,078	46,590,986	1,674,262	557,108
2559 (2016)	158,902	47,386,528	1,637,689	691,473
2560 (2017)	163,729	52,961,986	1,774,007	723,564
2561 (2018)	168,612	64,949,745	1,885,181	584,267

ที่มา: สำนักงานคณะกรรมการกำกับและส่งเสริมการประกอบธุรกิจประกันภัย

Source: Office of Insurance Commission

สถิติการคลัง

Fiscal Statistics

ตาราง 19.1 รายรับ และรายจ่ายจริงขององค์การบริหารส่วนจังหวัด เทศบาล และองค์การบริหารส่วนตำบล จำแนกตามประเภท ปีงบประมาณ 2561 - 2562

Table 19.1 Actual Revenue and Expenditure of Provincial Administrative Organization, Municipality and Subdistrict Administration Organization by Type: Fiscal Years 2018 - 2019

(พันบาท Thousand Baht)

ประเภท	2561 (2018)			2562 (2019)			Type
	องค์การบริหาร ส่วนจังหวัด Provincial Administration Organization	เทศบาล Municipality	องค์การบริหาร ส่วนตำบล Subdistrict Administration Organization	องค์การบริหาร ส่วนจังหวัด Provincial Administration Organization	เทศบาล Municipality	องค์การบริหาร ส่วนตำบล Subdistrict Administration Organization	
รายได้รวม	560,768.898	1,791,167.248	2,490,965.208	568,597.534	1,926,209.962	2,639,026.508	Total of Revenue
ภาษีอากร	19,080.985	270,488.167	275,609.031	20,780.862	326,146.163	297,167.632	Taxes and duties
ค่าธรรมเนียม ใบอนุญาตและค่าปรับ	1,209.354	37,593.536	13,446.344	1,371.726	29,952.831	14,081.125	Fees, License fees and fines
ทรัพย์สิน	2,768.280	37,254.845	10,797.142	2,982.338	28,922.666	14,731.357	Property
สาธารณูปโภค และการพาณิชย์	-	7,421.670	42,081.193	-	8,886.041	13,503.348	Public utilities and commerce
เบ็ดเตล็ด	711.840	5,508.742	24,636.158	477.838	6,956.621	6,389.585	Miscellaneous
เงินอุดหนุน	194,413.796	990,663.004	1,445,810.553	195,949.401	1,011,870.720	1,382,292.442	Subsidies
อื่น ๆ	342,584.642	442,237.284	678,584.786	347,035.369	513,474.920	910,861.021	Others
รายจ่ายรวม	543,449.337	1,779,423.407	2,639,052.768	446,321.666	1,918,193.026	2,726,802.195	Total of Expenditure
งบกลาง	133,917.491	447,096.907	675,312.940	36,917.606	454,209.426	772,883.029	Central fund
งบบุคลากร	112,510.506	629,015.651	768,757.924	112,168.477	644,068.887	835,895.491	Personnel
งบดำเนินงาน	241,444.236	439,307.451	775,145.335	255,212.583	452,625.352	520,475.480	Operations
งบลงทุน	55,577.104	149,867.827	306,676.930	42,023.000	255,141.266	457,322.963	Investments
งบอุดหนุน	-	101,242.577	110,878.591	-	98,435.422	121,984.924	Subsidies
งบรายจ่ายอื่น	-	12,892.993	2,281.048	-	13,712.672	18,240.307	Others

ที่มา: สำนักงานส่งเสริมการปกครองท้องถิ่นจังหวัดเลย

Source: Loei Provincial Office of Local Administration

ตาราง 19.2 รายรับ และรายจ่ายจริงของเทศบาล จำแนกตามประเภท เป็นรายอำเภอ และเทศบาล ปีงบประมาณ 2562

Table 19.2 Actual Revenue and Expenditure of Municipality by Type, District and Municipality: Fiscal Year 2019

(พันบาท Thousand Baht)

อำเภอ/เทศบาล	รายได้ Revenue							รายจ่าย Expenditure						District/municipality
	ภาษีอากร Taxes and duties	ค่าธรรมเนียม ใบอนุญาต และค่าบริการ Fees, License- fees and fines	ทรัพย์สิน Property	สาธารณูปโภค และการพาณิชย์ Public utilities and commerce	เบ็ดเตล็ด Miscellaneous	เงินอุดหนุน Subsidies	อื่น ๆ Others	งบกลาง Central fund	งบบุคลากร Personnel	งบดำเนินงาน Operations	งบลงทุน Investments	งบอุดหนุน Subsidies	รายจ่ายอื่นๆ Others	
รวมยอด	326,146.163	29,952.831	28,922.666	8,886.041	6,956.621	1,011,870.720	513,474.920	454,209.426	644,068.887	452,625.352	255,141.266	98,435.422	13,712.672	Total
อำเภอเมืองเลย	121,564.289	20,438.705	13,361.431	5,674.852	1,982.608	353,293.579	123,928.196	161,771.974	241,010.791	136,510.918	36,310.593	23,556.017	1,334.102	Mueang Loei District
เทศบาลเมืองเลย	106,430.230	17,191.146	10,865.422	4,775.016	1,439.171	154,184.355	19,728.946	63,663.354	134,279.992	65,173.083	18,917.968	15,355.000	-	Loei Town Municipality
เทศบาลตำบลนาอ้อ	651.121	206.511	840.386	899.836	355.282	61,320.498	1,316.102	16,431.390	26,436.950	16,144.199	1,266.512	608.920	1,316.102	Na-o Subdistrict Municipality
เทศบาลตำบลน้ำสวย	238.415	190.337	487.419	-	64.510	15,856.464	19,385.178	8,939.889	11,967.381	10,617.139	3,356.740	915.345	18.000	Nam Suai Subdistrict Municipality
เทศบาลตำบลนาอาน	13,102.806	1,776.184	261.064	-	10.445	39,538.484	35,476.043	26,078.875	25,451.945	21,565.709	6,444.873	1,896.103	-	Na-an Subdistrict Municipality
เทศบาลตำบลนาโง่ง	561.717	508.027	407.140	-	93.200	38,850.278	27,681.928	22,031.563	20,289.243	11,289.970	2,505.500	1,982.650	-	Na Pong Subdistrict Municipality
เทศบาลตำบลนาดินคำ	580.000	566.500	500.000	-	20.000	43,543.500	20,340.000	24,626.903	22,585.280	11,720.817	3,819.000	2,798.000	-	Na Din Dam Subdistrict Municipality
อำเภอนาดูน	25,649.196	845.621	928.429	19.470	391.245	100,641.530	7,031.500	31,500.100	41,342.077	25,137.321	35,829.923	4,905.493	-	Na Duang District
เทศบาลตำบลนาตวง	984.090	528.156	715.921	19.470	171.419	37,891.058	7,031.500	13,551.488	24,905.634	13,324.978	2,611.990	1,852.493	-	Na Duang Subdistrict Municipality
เทศบาลตำบลนาดอกคำ	24,665.105	317.465	212.508	-	219.826	62,750.472	-	17,948.612	16,436.443	11,812.343	33,217.933	3,053.000	-	Na Dok Kham Subdistrict Municipality
อำเภอเชียงคาน	3,968.467	2,570.052	2,749.408	323.715	972.685	114,820.160	87,460.893	46,999.994	69,912.023	60,969.397	16,881.830	9,902.562	-	Chiang Khan District
เทศบาลตำบลเชียงคาน	2,791.043	1,752.784	2,020.796	323.715	282.126	44,856.788	30,695.113	10,395.317	32,405.983	27,962.826	6,267.100	4,891.234	-	Chiang Khan Subdistrict Municipality
เทศบาลตำบลเขาแก้ว	246.594	295.693	426.186	-	369.013	22,787.146	31,864.642	16,174.911	7,795.472	20,243.851	8,121.240	2,293.723	-	Khao Kaeo Subdistrict Municipality
เทศบาลตำบลธาตุ	930.830	521.575	302.426	-	321.545	47,176.226	24,901.138	20,429.766	29,710.568	12,762.720	2,493.490	2,717.605	-	That Subdistrict Municipality
อำเภอปากชม	1,838.167	703.787	1,613.044	350.256	532.760	57,251.509	41,201.336	29,073.176	43,708.613	23,955.927	5,793.665	7,892.028	-	Pak Chom District
เทศบาลตำบลเชียงกลม	592.026	253.041	183.785	-	312.830	23,944.926	24,034.000	14,665.304	17,138.081	8,613.535	1,185.960	3,202.940	-	Chiang Klom Subdistrict Municipality
เทศบาลตำบลปากชม	872.349	171.920	1,284.715	-	219.720	17,229.905	-	6,485.817	14,933.166	9,186.790	2,493.615	2,705.088	-	Pak Chom Subdistrict Municipality
เทศบาลตำบลคอนสา	373.791	278.827	144.543	350.256	0.210	16,076.678	17,167.337	7,922.054	11,637.366	6,155.603	2,114.090	1,984.000	-	Kon Sa Subdistrict Municipality
อำเภอด่านซ้าย	23,454.502	377.382	981.827	-	307.195	21,007.432	16,595.877	14,473.631	27,647.275	15,242.202	24,054.908	5,009.520	-	Dan Sai District
เทศบาลตำบลด่านซ้าย	22,374.274	250.697	808.148	-	17.324	21,007.432	107.120	6,443.658	16,938.955	9,316.429	1,336.958	4,201.480	-	Dan Sai Subdistrict Municipality
เทศบาลตำบลศรีสองรัก	1,080.228	126.685	173.679	-	289.871	-	16,488.757	8,029.973	10,708.320	5,925.773	22,717.950	808.040	-	Si Song Rak Subdistrict Municipality
อำเภอนาแห้ว	170.000	131.000	340.000	1.000	70.000	12,584.000	20,004.000	5,252.683	1,443.590	9,914.387	2,376.340	1,313.000	-	Na Hao District
เทศบาลตำบลนาแห้ว	170.000	131.000	340.000	1.000	70.000	12,584.000	20,004.000	5,252.683	1,443.590	9,914.387	2,376.340	1,313.000	-	Na Hao Subdistrict Municipality
อำเภอภูเรือ	2,898.012	321.816	1,235.360	603.270	211.571	36,507.063	36,208.979	15,491.647	32,267.843	17,822.555	4,038.140	3,204.058	-	Phu Ruea District
เทศบาลตำบลภูเรือ	1,471.628	296.528	1,023.459	336.282	8.991	18,888.503	19,514.765	6,014.832	20,374.542	11,916.865	1,537.350	1,512.058	-	Phu Ruea Subdistrict Municipality
เทศบาลตำบลร่องจิก	1,426.383	25.288	211.900	266.988	202.580	17,618.560	16,694.214	9,476.814	11,893.301	5,905.690	2,500.790	1,692.000	-	Rong Chik Subdistrict Municipality
อำเภอท่าลี่	811.750	210.683	1,380.213	-	136.412	20,267.835	16,648.934	5,056.238	15,624.284	9,840.985	4,279.160	2,079.000	20.000	Tha Li District

ตาราง 19.2 รายรับ และรายจ่ายจริงของเทศบาล จำแนกตามประเภท เป็นรายอำเภอ และเทศบาล ปีงบประมาณ 2562 (ต่อ)

Table 19.2 Actual Revenue and Expenditure of Municipality by Type, District and Municipality; Fiscal Year 2019 (Cont.)

(พันบาท Thousand Baht)

อำเภอ/เทศบาล	รายได้ Revenue							รายจ่าย Expenditure						District/municipality
	ภาษีอากร Taxes and duties	ค่าธรรมเนียมใบอนุญาตและค่าปรับ Fees, License-fees and fines	ทรัพย์สิน Property	สาธารณูปโภคและการพาณิชย์ Public utilities and commerce	เบ็ดเตล็ด Miscellaneous	เงินอุดหนุน Subsidies	อื่น ๆ Others	งบกลาง Central fund	งบบุคลากร Personnel	งบดำเนินงาน Operations	งบลงทุน Investments	งบอุดหนุน Subsidies	รายจ่ายอื่นๆ Others	
เทศบาลตำบลท่าลี่	811.750	210.683	1,380.213	-	136.412	20,267.835	16,648.934	5,056.238	15,624.284	9,840.985	4,279.160	2,079.000	20.000	Tha Li Subdistrict Municipality
อำเภอวังสะพุง	29,390.744	2,004.709	3,066.416	228.000	1,555.925	86,184.413	102,481.172	50,240.126	51,195.844	70,066.483	73,977.534	15,692.306	4,618.494	Wang Saphung District
เทศบาลเมืองวังสะพุง	3,793.147	1,178.355	1,896.484	228.000	942.785	46,270.823	79,853.408	12,961.718	30,429.562	51,921.597	41,482.250	12,413.442	4,509.000	Wang Saphung Town Municipality
เทศบาลตำบลปากปวน	641.250	300.419	880.990	-	123.750	29,848.898	22,627.764	22,133.491	14,813.140	10,089.210	3,060.800	1,873.864	-	Pak Puan Subdistrict Municipality
เทศบาลตำบลศรีสงคราม	24,956.347	525.934	288.942	-	489.390	10,064.692	-	15,144.916	5,953.142	8,055.676	29,434.485	1,405.000	109.494	Si Songkham Subdistrict Municipality
อำเภอภูกระดึง	668.609	325.185	1,127.151	-	24.950	34,256.753	30,926.478	17,265.225	17,407.399	13,463.311	8,643.400	4,937.000	27.476	Phu Kradueng District
เทศบาลตำบลภูกระดึง	668.609	325.185	1,127.151	-	24.950	34,256.753	30,926.478	17,265.225	17,407.399	13,463.311	8,643.400	4,937.000	27.476	Phu Kradueng Subdistrict Municipality
อำเภอผาขาว	53,044.052	947.629	785.809	1,675.875	165.158	75,178.207	7,235.000	30,622.372	44,181.942	28,461.473	15,491.328	9,435.210	7,373.000	Pha Khao District
เทศบาลตำบลโนนโป่งแดง	26,824.362	701.432	575.267	1,675.875	57.439	37,397.780	7,235.000	16,112.778	21,956.251	16,637.726	11,477.698	4,464.200	7,373.000	Non Po Daeng Subdistrict Municipality
เทศบาลตำบลท่าช้างค้ออง	26,219.689	246.197	210.542	-	107.719	37,780.427	-	14,509.594	22,225.691	11,823.747	4,013.630	4,971.010	-	Tha Chang Khlong Subdistrict Municipality
อำเภอเอราวัณ	61,511.837	765.921	1,132.981	9.603	592.094	81,843.902	-	35,813.077	42,352.144	27,935.367	22,141.285	8,812.847	-	Erawan District
เทศบาลตำบลเอราวัณ	30,992.244	430.165	431.762	-	110.100	33,822.024	-	16,030.193	19,420.456	12,551.426	7,961.747	3,129.628	-	Erawan Subdistrict Municipality
เทศบาลตำบลผาอินทร์แปลง	30,519.593	335.757	701.219	9.603	481.994	48,021.878	-	19,782.884	22,931.688	15,383.940	14,179.538	5,683.219	-	Pha In Plaeng Subdistrict Municipality
อำเภอหนองหิน	1,176.539	310.343	220.597	-	14.019	18,034.336	23,752.554	10,649.183	15,975.063	13,305.026	5,323.160	1,696.380	339.600	Nong Hin District
เทศบาลตำบลหนองหิน	1,176.539	310.343	220.597	-	14.019	18,034.336	23,752.554	10,649.183	15,975.063	13,305.026	5,323.160	1,696.380	339.600	Nong Hin Subdistrict Municipality

ที่มา: สำนักงานส่งเสริมการปกครองท้องถิ่นจังหวัดเลย

Source: Loei Provincial Office of Local Administration

ตาราง 19.3 รายรับ และรายจ่ายจริงขององค์การบริหารส่วนตำบล จำแนกตามประเภท เป็นรายอำเภอ และองค์การบริหารส่วนตำบล ปีงบประมาณ 2562

Table 19.3 Actual Revenue and Expenditure of Subdistrict Administration Organization by Type, District and Subdistrict Administration Organization: Fiscal Year 2019

(พันบาท Thousand Baht)

อำเภอ/ องค์การ บริหารส่วนตำบล	รายได้ Revenue							รายจ่าย Expenditure						District/ Subdistrict Administration Organization
	ภาษีอากร Taxes and duties	ค่าธรรมเนียม ใบอนุญาต และค่าปรับ Fees, License- fees and fines	ทรัพย์สิน Property	สาธารณูปโภค และการพาณิชย์ Public utilities and commerce	เบ็ดเตล็ด Miscellaneous	เงินอุดหนุน Subsidies	อื่น ๆ Others	งบกลาง Central fund	งบบุคลากร Personnel	งบดำเนินงาน Operations	งบลงทุน Investments	งบอุดหนุน Subsidies	รายจ่ายอื่นๆ Others	
รวมยอด	297,167.632	14,081.125	14,731.357	13,503.348	6,389.585	1,382,292.442	910,861.021	772,883.029	835,895.491	520,475.480	457,322.963	121,984.924	18,240.307	Total
อำเภอเมืองเลย	40,054.193	2,980.056	2,200.497	715.856	1,617.184	179,076.306	169,537.931	161,481.737	111,074.582	66,972.396	156,796.631	14,188.468	56.000	Mueang Loei District
อบต. เมือง	2,216.570	894.490	221.903	158.460	114.557	31,521.841	38,586.372	19,412.587	19,672.131	15,425.020	7,787.780	259.238	-	Office of the Mueang SAO
อบต. กกกู่	434.502	186.069	304.618	-	229.360	29,578.214	19,514.875	12,596.772	13,034.927	5,174.646	9,486.100	1,461.000	-	Office of the Kok Du SAO
อบต. น้ำหมาน	15,506.190	165.719	225.340	-	102.115	11,170.773	700.500	66,742.180	8,910.168	4,348.890	3,834.690	700.000	18.000	Office of the Nam Man SAO
อบต. เสี้ยว	134.306	187.337	96.907	-	0.600	11,903.420	15,236.167	6,420.353	10,552.579	4,769.506	2,760.577	854.800	20.000	Office of the Siao SAO
อบต. น้ำสวย	232.910	212.577	708.846	-	228.498	20,490.859	25,393.427	11,602.076	10,433.526	8,672.591	9,142.640	6,600.910	-	Office of the Nam Suai SAO
อบต. ชัยพฤษก์	20,658.035	561.592	287.630	-	96.941	20,939.357	-	13,711.182	12,278.918	8,961.683	1,819.770	698.000	-	Office of the Chaiyaphruk SAO
อบต. นาเขม	352.124	277.844	123.718	516.990	449.919	22,734.393	19,576.735	13,091.748	14,425.379	7,898.120	3,245.550	1,679.000	-	Office of the Na Khaem SAO
อบต. ศรีสองรัก	434.496	365.797	144.006	40.406	307.665	21,860.968	36,562.455	13,235.130	13,066.565	8,898.311	118,300.450	1,249.520	18.000	Office of the Si Song Rak SAO
อบต. กกทอง	85.060	128.631	87.529	-	87.529	8,876.481	13,967.400	4,669.709	8,700.389	2,823.629	419.074	686.000	-	Office of the Kok Thong SAO
อำเภอนาดวง	609.144	464.038	489.173	1,488.952	261.868	43,429.913	59,584.175	15,034.275	24,192.558	15,754.620	26,217.380	2,507.419	18.000	Na Duang District
อบต. แก้วเมธี	155.460	68.948	66.566	487.577	135.913	27,505.989	15,216.593	3,630.436	8,547.420	6,241.739	1,622.425	263.960	-	Office of the Kaew Me Thi SAO
อบต. ท่าสะอาด	363.580	217.330	183.761	457.103	66.580	11,540.424	29,973.414	5,992.609	8,533.796	5,410.082	17,847.155	1,590.459	-	Office of the Tha Sa-at SAO
อบต. ท่าสวรรค์	90.104	177.760	238.845	544.272	59.375	4,383.500	14,394.168	5,411.230	7,111.342	4,102.799	6,747.800	653.000	18.000	Office of the Tha Sawan SAO
อำเภอเชียงคาน	17,229.098	1,907.769	1,386.905	102.109	916.705	142,491.426	100,914.492	73,064.557	72,293.822	35,439.725	51,002.585	9,336.664	75.820	Chiang Khan District
อบต. เชียงคาน	1,295.785	267.829	303.473	-	1.110	10,935.583	17,477.751	7,552.678	7,720.100	5,313.908	1,023.500	984.431	-	Office of the Chiang Khan SAO
อบต. นาข้าว	485.462	41.899	334.684	-	120.090	43,031.069	28,839.061	25,613.413	17,853.866	9,564.031	15,263.151	2,334.000	-	Office of the Na Sao SAO
อบต. ปากตม	291.358	995.746	169.968	-	333.990	36,218.289	18,469.274	12,011.402	12,615.327	5,279.610	18,444.876	1,758.511	-	Office of the Pak Tom SAO
อบต. บุษม	642.041	338.239	291.170	-	23.755	27,798.981	22,057.277	14,525.920	14,442.611	6,000.277	4,026.958	2,548.722	75.820	Office of the Bu Hom SAO
อบต. จอมศรี	229.034	108.117	128.534	102.109	276.880	14,670.913	14,071.130	8,804.623	10,455.678	4,758.615	3,647.100	1,120.000	-	Office of the Chom Si SAO
อบต. หาดทรายขาว	14,285.417	155.940	159.076	-	160.880	9,836.591	-	4,556.522	9,206.240	4,523.284	8,597.000	591.000	-	Office of the Hat Sai Khao SAO
อำเภอปากชม	50,393.720	516.612	595.150	1,143.385	366.775	73,845.903	35,502.350	41,279.807	55,639.870	31,232.915	14,866.860	10,266.494	-	Pak Chom District
อบต. นครหงษ์	18,002.950	57.279	62.986	-	342.855	17,378.179	-	8,787.260	12,655.744	6,066.162	1,988.390	1,758.000	-	Office of the Nakhon Hong SAO
อบต. หาดคัมภีร์	15,323.388	94.045	157.952	-	0.151	2,139.494	-	6,199.849	8,260.849	5,256.447	5,637.100	2,139.494	-	Office of the Hat Khamphi SAO
อบต. ห้วยบ่อซืน	99.798	111.902	254.920	-	4.417	22,651.863	19,731.332	11,206.781	12,809.936	8,319.462	1,847.800	2,728.000	-	Office of the Huai Bo Suen SAO
อบต. ห้วยพิชัย	16,835.151	133.615	119.291	1,054.545	18.752	16,214.443	-	8,101.039	12,590.635	6,093.237	2,169.470	1,645.000	-	Office of the Huai Pichai SAO
อบต. ชมเจริญ	132.432	119.771	-	88.840	0.600	15,461.923	15,771.018	6,984.878	9,322.706	5,497.608	3,224.100	1,996.000	-	Office of the Chom Charoen SAO

ตาราง 19.3 รายรับ และรายจ่ายจริงขององค์การบริหารส่วนตำบล จำแนกตามประเภท เป็นรายอำเภอ และองค์การบริหารส่วนตำบล ปีงบประมาณ 2562 (ต่อ)

Table 19.3 Actual Revenue and Expenditure of Subdistrict Administration Organization by Type, District and Subdistrict Administration Organization: Fiscal Year 2019 (Cont.)

(พันบาท Thousand Baht)

อำเภอ/ องค์การ บริหารส่วนตำบล	รายได้ Revenue							รายจ่าย Expenditure						District/ Subdistrict Administration Organization
	ภาษีอากร Taxes and duties	ค่าธรรมเนียม ใบอนุญาต และค่าปรับ Fees, License- fees and fines	ทรัพย์สิน Property	สาธารณูปโภค และการพาณิชย์ Public utilities and commerce	เบ็ดเตล็ด Miscellaneous	เงินอุดหนุน Subsidies	อื่น ๆ Others	งบกลาง Central fund	งบบุคลากร Personnel	งบดำเนินงาน Operations	งบลงทุน Investments	งบอุดหนุน Subsidies	รายจ่ายอื่นๆ Others	
อำเภอด่านซ้าย	50,848.945	1,246.368	1,420.360	393.053	500.097	141,942.239	43,909.160	50,649.193	79,622.264	75,833.994	39,695.500	12,355.371	72.000	Dan Sai District
อบต. นาดี	102.722	36.772	116.622	393.053	55.484	14,889.776	-	8,846.579	9,863.940	5,251.673	2,969.490	740.280	18.000	Office of the Na Di SAO
อบต. ปากหมัน	90.427	183.047	139.914	-	40.081	10,375.879	13,839.912	5.624	7,612.254	4,746.434	3,228.750	771.642	18.000	Office of the Pak Man SAO
อบต. โคกงาม	16,491.690	81.092	262.352	-	9.410	17,211.611	-	8,304.249	11,517.900	4,392.580	3,818.500	2,263.000	-	Office of the Khok Ngam SAO
อบต. โพนสูง	16,230.435	772.550	160.529	-	264.562	30,726.751	-	7,567.900	13,057.788	5,803.020	16,957.480	1,140.000	18.000	Office of the Phon Sung SAO
อบต. อิปุ่ม	82.269	5.161	106.578	-	94.800	14,239.088	-	6,789.673	9,346.988	6,954.123	-	2,109.000	-	Office of the Ipum SAO
อบต. กกสะทอน	150.000	14.737	59.808	-	3.000	12,364.093	-	5,934.977	1,239.876	33,046.227	3,125.000	1,488.000	-	Office of the Kok Sathon SAO
อบต. โป่ง	17,578.941	11.055	198.783	-	0.700	20,180.776	-	1,011.709	11,324.175	5,642.579	4,875.600	1,720.960	-	Office of the Pong SAO
อบต. วังยาว	60.825	137.796	209.188	-	30.500	11,283.570	15,320.159	5,607.499	6,677.103	5,584.604	2,453.800	1,682.490	18.000	Office of the Wang Yao SAO
อบต. นาหอ	61.637	4.159	166.586	-	1.560	10,670.695	14,749.089	6,580.983	8,982.240	4,412.756	2,266.880	440.000	-	Office of the Na Ho SAO
อำเภอหนองบัว	220.062	57.117	926.948	583.366	334.410	44,600.754	43,453.252	14,958.929	30,654.562	16,171.032	10,644.120	3,425.340	-	Na Hao District
อบต. แสงภา	43.307	36.564	81.891	20.749	151.360	13,741.769	-	310.390	6,403.502	5,687.536	1,854.100	582.600	-	Office of the Saeng Pha SAO
อบต. นาพึ่ง	67.975	10.408	-	161.545	8.000	11,956.942	14,358.031	5,296.658	8,753.940	4,185.235	3,979.970	759.000	-	Office of the Na Phueng SAO
อบต. นามาลา	73.293	0.390	758.586	401.072	170.450	10,889.557	14,758.336	5,763.516	7,633.267	6,064.570	2,727.950	1,042.740	-	Office of the Na Ma La SAO
อบต. เหล่ากอหก	35.486	9.756	86.471	-	4.600	8,012.486	14,336.885	3,588.365	7,863.853	233.690	2,082.100	1,041.000	-	Office of the Lao Ko Hok SAO
อำเภอภูเรือ	1,005.505	273.725	573.737	441.848	67.417	70,995.907	59,455.077	29,266.917	53,068.074	22,055.501	13,597.600	6,818.768	25.795	Phu Ruela District
อบต. หนองบัว	582.436	151.499	115.171	254.642	21.960	10,028.980	14,977.230	5,186.358	8,208.811	3,907.786	2,551.060	1,355.514	-	Office of the Nong Bua SAO
อบต. ท่าศาลา	69.507	0.865	108.279	-	41.477	11,098.704	14,796.586	6,785.831	10,417.755	3,810.463	2,072.440	2,444.410	25.795	Office of the Tha Sala SAO
อบต. ปลาบ่า	81.233	116.921	83.225	187.206	2.880	27,852.667	72.530	6,642.890	10,323.990	6,487.434	1,787.800	1,315.372	-	Office of the Pla Ba SAO
อบต. ลาดค่าง	47.926	2.338	184.679	-	-	9,971.028	14,590.039	4,508.846	12,967.488	4,152.622	4,471.300	821.177	-	Office of the Lat Khang SAO
อบต. สามตม	224.403	2.103	82.382	-	1.100	12,044.528	15,018.691	6,142.992	11,150.030	3,697.197	2,715.000	882.294	-	Office of the San Tom SAO
อำเภอท่าลี่	29,711.924	1,167.603	2,017.684	856.925	180.779	99,143.814	51,381.740	54,709.486	50,452.742	30,812.393	23,562.099	6,774.428	-	Tha Li District
อบต. ท่าลี่	14,196.557	243.804	136.975	-	81.640	17,845.092	-	8,420.362	8,813.643	3,103.112	10,009.415	1,057.000	-	Office of the Tha Li SAO
อบต. หนองผือ	434.489	396.556	124.799	-	47.340	27,566.497	21,348.597	15,729.324	15,857.659	5,694.659	5,487.484	2,072.000	-	Office of the Nong Phue SAO
อบต. อาฮี	288.924	225.197	138.228	-	0.300	23,616.752	13,699.868	12,383.520	6,902.725	10,097.200	1,593.646	-	-	Office of the A Hi SAO
อบต. น้ำแคม	127.141	136.296	138.551	550.385	31.500	18,866.924	16,333.275	11,498.812	11,091.721	5,500.355	3,655.253	2,492.428	-	Office of the Nam Khaem SAO
อบต. โคกใหญ่	14,664.814	165.750	1,479.132	306.540	19.999	11,248.550	-	6,677.468	7,786.994	6,417.067	2,816.300	1,153.000	-	Office of the Khok Yai SAO
อำเภอสว่างพุง	25,865.292	2,849.483	2,398.356	2,662.052	958.607	214,431.347	182,032.112	159,188.760	130,588.342	76,918.953	51,188.525	25,699.194	8,643.251	Wang Saphung District

ตาราง 19.3 รายรับ และรายจ่ายจริงขององค์การบริหารส่วนตำบล จำแนกตามประเภท เป็นรายอำเภอ และองค์การบริหารส่วนตำบล ปีงบประมาณ 2562 (ต่อ)

Table 19.3 Actual Revenue and Expenditure of Subdistrict Administration Organization by Type, District and Subdistrict Administration Organization: Fiscal Year 2019 (Cont.)

(พันบาท Thousand Baht)

อำเภอ/ องค์การ บริหารส่วนตำบล	รายได้ Revenue							รายจ่าย Expenditure						District/ Subdistrict Administration Organization
	ภาษีอากร Taxes and duties	ค่าธรรมเนียม ใบอนุญาต และค่าปรับ Fees, License- fees and fines	ทรัพย์สิน Property	สาธารณูปโภค และการพาณิชย์ Public utilities and commerce	เบ็ดเตล็ด Miscellaneous	เงินอุดหนุน Subsidies	อื่น ๆ Others	งบกลาง Central fund	งบบุคลากร Personnel	งบดำเนินงาน Operations	งบลงทุน Investments	งบอุดหนุน Subsidies	รายจ่ายอื่นๆ Others	
อบต. วังสะพุง	430.679	381.755	164.615	-	9.585	13,878.565	19,710.699	8,581.199	8,623.021	7,089.118	2,776.600	594.740	-	Office of the Wang Saphung SAO
อบต. ทรายขาว	424.000	710.579	527.018	1,016.225	242.784	47,639.189	32,529.550	28,978.780	19,896.510	12,127.400	7,387.420	3,932.377	20.000	Office of the Sai Khao SAO
อบต. นองหญ้าปล้อง	4,388.940	154.343	250.178	559.602	312.400	5,717.978	-	28,539.180	24,848.485	17,259.179	12,004.160	5,629.074	20.000	Office of the Nong Ya Plong SAO
อบต. นองจัว	16,126.663	298.646	139.581	-	27.000	15,975.040	4,541.900	10,549.605	9,817.004	4,120.870	1,425.250	1,725.678	4,541.900	Office of the Nong Ngio SAO
อบต. ผาน้อย	690.867	475.721	580.650	-	110.442	44,268.010	33,149.851	24,594.422	15,689.915	10,089.166	6,733.090	5,358.440	20.000	Office of the Pha Noi SAO
อบต. ผาบึง	145.290	151.750	114.279	1,086.225	117.000	18,876.374	14,975.815	13,677.224	11,406.423	6,804.022	774.300	723.000	-	Office of the Pha Bing SAO
อบต. เขาสลวง	283.656	437.412	199.601	-	29.496	34,231.798	24,629.440	18,056.355	15,454.908	8,386.050	377.000	2,670.340	4,041.351	Office of the Khao Luang SAO
อบต. โคกขามัน	3,375.197	239.276	422.434	-	109.900	33,844.392	52,494.857	26,211.995	24,852.076	11,043.147	19,710.705	5,065.544	-	Office of the Khok Khamin SAO
อำเภอภูกระดึง	20,957.122	224.707	426.135	332.430	117.231	82,501.544	37,576.375	43,473.668	46,728.321	38,172.218	26,964.796	6,187.353	-	Phu Kraueung District
อบต. ศรีฐาน	147.929	39.477	75.038	302.545	-	-	15,194.386	16,997.211	11,225.701	19,562.200	3,170.000	-	-	Office of the Si Than SAO
อบต. ผานกเค้า	20,542.821	83.098	84.476	21.020	73.155	20,554.078	28.597	9,541.615	13,553.803	6,883.558	4,187.966	2,499.172	-	Office of the Pha Nok Khao SAO
อบต. ภูกระดึง	45.310	45.428	117.522	8.865	0.500	29,328.186	2,960.690	6,583.309	11,265.110	5,354.360	4,640.730	1,341.600	-	Office of the Phu Kraueung SAO
อบต. ห้วยส้ม	221.063	56.703	149.099	-	43.576	32,619.280	19,392.702	10,351.533	10,683.707	6,372.100	14,966.100	2,346.582	-	Office of the Huai Som SAO
อำเภอภูหลวง	16,525.754	765.885	656.209	753.211	581.169	92,218.815	35,217.889	40,648.101	61,404.554	36,636.918	14,769.090	3,997.912	1,540.000	Phu Luang District
อบต. ภูหอ	399.800	70.353	310.032	255.069	8.385	23,108.098	19,234.873	12,008.214	14,504.652	7,423.749	410.090	-	1,540.000	Office of the Phu Ho SAO
อบต. นองคัน	286.272	132.106	71.182	384.724	100.928	19,243.993	-	8,770.424	13,819.203	8,046.642	4,421.890	2,021.912	-	Office of the Nong Khan SAO
อบต. ห้วยสีเสียด	15,669.617	534.796	90.140	-	352.772	16,199.749	-	8,166.844	11,279.925	7,287.427	3,411.230	130.000	-	Office of the Huai Siat SAO
อบต. เลย์วังไผ่	67.104	12.560	96.870	113.418	65.254	13,450.169	-	5,029.423	9,476.062	3,817.322	485.500	1,616.000	-	Office of the Loei Wang Sai SAO
อบต. แก่งศรีภูมิ	102.961	16.070	87.984	-	53.830	20,216.807	15,983.015	6,673.196	12,324.712	10,061.778	6,040.380	230.000	-	Office of the Kaeng Si Phum SAO
อำเภอผาขาว	27,230.201	946.503	961.090	2,358.230	108.360	81,499.846	23,924.945	34,924.413	51,401.791	32,112.994	5,573.488	10,262.122	7,809.441	Pha Khao District
อบต. ผาขาว	26,824.362	701.432	575.267	1,675.875	57.439	37,397.780	7,235.000	16,112.778	21,956.251	16,637.726	4,242.698	4,464.200	7,235.000	Office of the Pha Khao SAO
อบต. โนนป่าขาว	211.242	118.794	209.077	51.295	0.521	25,365.503	-	10,277.437	15,057.280	9,380.792	1,299.790	3,344.000	-	Office of the Non Pa Sang SAO
อบต. บ้านเพิ่ม	194.597	126.277	176.745	631.060	50.400	18,736.563	16,689.945	8,534.198	14,388.260	6,094.476	31.000	2,453.922	574.441	Office of the Ban Phoem SAO
อำเภอเอราวัณ	530.575	340.484	246.900	-	316.931	36,885.417	19,896.601	14,573.269	25,289.593	15,966.530	9,023.970	4,196.197	-	Erawan District
อบต. ผาสามยอด	309.589	173.384	171.076	-	297.531	24,349.448	19,867.601	7,989.614	14,791.119	9,791.496	6,069.150	2,587.074	-	Office of the Pha Sam Yot SAO
อบต. ทรัพย์ไพรวัลย์	220.986	167.100	75.824	-	19.400	12,535.969	29.000	6,583.655	10,498.474	6,175.033	2,954.820	1,609.123	-	Office of the Sap Phaiwan SAO
อำเภอหนองหิน	15,986.098	340.776	432.213	1,671.931	62.053	79,229.212	48,474.921	39,629.918	43,484.416	26,395.293	13,420.320	5,969.195	-	Nong Hin District
อบต. หนองหิน	177.347	20.730	119.880	1.965	31.180	24,110.346	18,098.927	10,992.100	13,786.939	5,521.465	4,128.214	2,110.195	-	Office of the Nong Hin SAO
อบต. ตาดข่า	15,601.872	44.203	100.992	-	30.873	12,532.208	-	6,372.204	8,480.334	5,581.852	305.050	999.000	-	Office of the Tat Kha SAO
อบต. ปวนพู่	206.879	275.843	211.342	1,669.966	-	42,586.658	30,375.994	22,265.614	21,217.143	15,291.976	8,987.056	2,860.000	-	Office of the Puan Phu SAO

ที่มา: สำนักงานส่งเสริมการปกครองท้องถิ่นจังหวัดเลย

Source: Loei Provincial Office of Local Administration

ตาราง 19.4 รายได้จากการจัดเก็บเงินภาษีของกรมสรรพากร จำแนกตามประเภทภาษี เป็นรายอำเภอ พ.ศ. 2562

Table 19.4 Revenue Tax by Type of Taxes and District: 2019

อำเภอ	รวม Total	ประเภทภาษี (ล้านบาท) Type of taxes (Million baht)							District
		บุคคลธรรมดา Personal income tax	นิติบุคคล Corporate income tax	การค้า Business tax	มูลค่าเพิ่ม Value added tax	ธุรกิจเฉพาะ Specific duties	อากรแสตมป์ Stamp duties	อื่น ๆ Others	
รวมยอด	827.053	228.219	153.613	-	406.044	25.513	11.655	2.009	Total
อำเภอเมืองเลย ^{1/}	452.748	87.771	91.913	-	247.736	17.135	7.487	0.706	Mueang Loei District ^{1/}
อำเภอนาดูน	-	-	-	-	-	-	-	-	Na Duang District
อำเภอเชียงคาน	30.256	10.924	4.046	-	13.571	1.201	0.356	0.158	Chiang Khan District
อำเภอปากชม	9.227	4.517	1.311	-	3.122	0.026	0.164	0.087	Pak Chom District
อำเภอด่านซ้าย	30.599	11.370	3.467	-	12.974	2.196	0.402	0.190	Dan Sai District
อำเภอนาแห้ว	2.991	2.038	0.327	-	0.569	0.001	0.027	0.029	Na Haeo District
อำเภอภูเรือ	15.915	7.843	1.466	-	6.364	0.022	0.156	0.064	Phu Ruea District
อำเภอทาสี	21.148	6.656	6.179	-	7.739	0.115	0.374	0.085	Tha Li District
อำเภอวังสะพุง ^{2/}	194.337	78.309	25.850	-	83.155	4.613	2.034	0.376	Wang Saphung District ^{2/}
อำเภอภูกระดึง ^{3/}	19.894	7.553	3.275	-	8.578	0.047	0.280	0.161	Phu Kradueng District ^{3/}
อำเภอภูหลวง	-	-	-	-	-	-	-	-	Phu Luang District
อำเภอผาขาว	8.956	4.642	0.698	-	3.428	0.003	0.097	0.088	Pha Khao District
อำเภอเอราวัณ	40.982	6.596	15.081	-	18.808	0.154	0.278	0.065	Erawan District
อำเภอหนองหิน	-	-	-	-	-	-	-	-	Nong Hin District

หมายเหตุ: 1/ รวมข้อมูลภาษีของอำเภอนาดูน

2/ รวมข้อมูลภาษีของอำเภอภูหลวง

3/ รวมข้อมูลภาษีของอำเภอหนองหิน

ที่มา: สำนักงานสรรพากรพื้นที่ เลย

Note: 1/ Include tax information of Na Duang District

2/ Include tax information of Phu Luang District

3/ Include tax information of Nong Hin District

Source: Loei Provincial Revenue Office

ตาราง 19.5 รายได้จากการจัดเก็บเงินภาษีของกรมสรรพสามิต จำแนกตามรายการ พ.ศ. 2558 - 2562

Table 19.5 Revenue of Excise Tax by Items: 2015 - 2019

(บาท Baht)

รายการ	2558 (2015)	2559 (2016)	2560 (2017)	2561 (2018)	2562 (2019)	Items
รวมยอด	6,557,885.43	12,094,421.60	9,962,916.99	11,120,235.82	11,620,857.84	Total
โคมไฟฟ้า และโคมระย้า	-	-	-	-	-	Lighting and Chandelier
น้ำมันและผลิตภัณฑ์น้ำมัน	65,520.00	-	-	-	2,340.00	Petroleum and Petroleum Products
เครื่องดื่ม	627,678.39	672,618.52	598,173.41	32,975.15	-	Beverage
เครื่องปรับอากาศ	-	-	-	-	-	Air Conditioner
แก้วและเครื่องแก้ว	-	-	-	-	-	Crystal
รถยนต์	3,258.00	6,717.00	21,875.00	-	-	Automobile
เรือ	-	-	-	-	-	Boat
ผลิตภัณฑ์เครื่องหอม และเครื่องสำอาง	8,700.00	12,009.00	14,729.25	13,432.80	8,531.60	Perfume and Cosmetic
พรมหรือสิ่งทอปูพื้นทำด้วยขนสัตว์	-	-	-	-	-	Carpet and Other Floor Covering Animal Hair
รถจักรยานยนต์	-	-	-	8,216.36	126,760.00	Motorcycles
หินอ่อนและหินแกรนิต	-	-	-	-	-	Marble and Granite
แบตเตอรี่	-	-	16,478.00	-	-	Battery
สารทำลายชั้นบรรยากาศโอโซน	-	-	-	-	-	Ozone Depleting Halogenated Hydrocarbon Acrylic
สนามแข่งม้า	-	-	-	-	-	Horse Racing Course
สนามกอล์ฟ	84,961.73	98,736.84	88,399.67	106,363.91	80,504.29	Golf Course
กิจการโทรคมนาคม	-	-	-	-	-	Telecommunication Business
ไนต์คลับ และดิสโกเธค	325,247.22	369,957.95	338,907.84	378,917.65	376,413.30	Nightclub and Discotheque
สถานอาบน้ำหรืออบตัว และนวด	-	-	-	-	-	Turkish Bath or Parlour Massage
สลากกินแบ่ง	-	-	-	-	-	Lottery
ไพ่	-	-	-	-	-	Playing Card
ยาสูบ และยาเส้น	1,495,000.00	582,500.00	2,542,500.00	1,047,700.00	1,063,400.00	Cigarette and Tobacco
สุรากลั่น	-	5,211,307.00	2,962,766.50	2,977,529.87	3,958,594.92	Distilled Beverage
สุราแช่	-	88,005.00	60,945.00	79,039.20	64,417.72	Brewed Beverage
อื่นๆ	3,947,520.09	5,052,570.29	3,318,142.32	6,476,060.88	5,939,896.01	Others

ที่มา: สำนักงานสรรพสามิตพื้นที่ เลย

Source: Loei Provincial Excise Office

สถิติทรัพยากรธรรมชาติและสิ่งแวดล้อม

Natural Resources and Environment Statistics

สถิติทรัพยากรธรรมชาติและสิ่งแวดล้อม

Natural Resources and Environment Statistics

ตาราง 20.1 ปริมาณน้ำที่นำไปใช้งานได้ จากอ่างเก็บน้ำขนาดใหญ่ จำแนกตามอ่างเก็บน้ำ เชื่อน เป็นรายภาค ณ วันที่ 1 มกราคม พ.ศ. 2561 - 2563

Table 20.1 The Effective Storage Capacity from Reservoir by Dam and Region as of 1st January: 2018 - 2020

(ล้านลูกบาศก์เมตร Million cubic metre)

ภาค/อ่างเก็บน้ำ/เขื่อน	ความจุที่ระดับน้ำสูงสุด Maximum Storage Capacity	ปริมาณใช้การ Effective storage capacity	ปริมาณใช้การ Effective storage capacity						Region/Reservoir/Dam
			2561 (2018)		2562 (2019)		2563 (2020)		
			ปริมาณใช้การ EFC.	ร้อยละ Percent	ปริมาณใช้การ EFC.	ร้อยละ Percent	ปริมาณใช้การ EFC.	ร้อยละ Percent	
ทั่วราชอาณาจักร	80,106	47,384	24,550	51.9	30,746	64.9	44,144	62.2	Whole Kingdom
ภาคเหนือ									Northern Region
ภูมิพล	13,462	9,662	4,584	47.4	5,223	54.1	5,535	41.1	Bhumibol
สิริกิติ์	10,508	6,660	3,175	47.7	4,532	68.0	4,812	50.6	Sirikit
แม่จัดสมบูรณ์ชล	323	253	190	75.4	254	100.5	152	57.3	Mae Ngat Somboon Chon
แม่งวางอุดมธารา	295	249	73	29.3	133	53.4	75	28.4	Maekuanguodomthara
กิวลม	106	103	82	79.6	88	86.1	56	52.6	Kiu Lom
กิวคอกหมา	209	164	101	61.9	176	107.4	107	62.7	Kiu Kor Mar
แควน้อยบำรุงแดน	1,080	896	428	47.7	607	67.7	436	46.4	Kwae Noi Bamrungdan
แม่มอก	110	94	25	26.4	30	31.8	34	30.7	Mae Mok
ภาคตะวันออกเฉียงเหนือ									Northeastern Region
ห้วยหลวง	136	129	61	47.0	52	40.6	59	43.8	Huai Luang
น้ำอูน	780	475	255	53.7	354	74.5	276	53.1	Nam Un
น้ำพุง	200	157	83	52.8	110	70.2	88	53.4	Nam Pung
จุฬารัตน์	181	127	78	61.2	85	67.0	45	27.4	Chulabhon
อุบลรัตน์	4,640	1,850	694	37.5	191	10.3	492	20.2	Ubol Ratana
ลำปาว	2,450	1,880	1,014	53.9	1,043	55.5	1,408	71.1	Lam Pao
ลำตะคอง	445	292	141	48.4	225	77.1	155	49.2	Lam Takhong
ลำพระเพลิง	242	154	108	70.5	74	48.1	22	14.3	Lam Phra Phloeng
มูลบน	350	134	78	58.5	62	46.1	49	34.7	Munbon
ลำแซะ	325	268	131	48.8	156	58.1	85	31.0	Lam Sae

ตาราง 20.1 ปริมาณน้ำที่นำไปใช้งานได้ จากอ่างเก็บน้ำขนาดใหญ่ จำแนกตามอ่างเก็บน้ำ เชื้อน เป็นรายภาค ณ วันที่ 1 มกราคม พ.ศ. 2561 - 2563 (ต่อ)

Table 20.1 The Effective Storage Capacity from Reservoir by Dam and Region as of 1st January: 2018 - 2020 (Cont.)

(ล้านลูกบาศก์เมตร Million cubic metre)

ภาค/อ่างเก็บน้ำ/เชื้อน	ความจุที่ระดับน้ำสูงสุด Maximum Storage Capacity	ปริมาณใช้การ Effective storage capacity	ปริมาณใช้การ Effective storage capacity						Region/Reservoir/Dam
			2561 (2018)		2562 (2019)		2563 (2020)		
			ปริมาณใช้การ EFC.	ร้อยละ Percent	ปริมาณใช้การ EFC.	ร้อยละ Percent	ปริมาณใช้การ EFC.	ร้อยละ Percent	
ลำน้ำรอง	197	118	63	53.1	36	30.5	23	18.9	Lam Nang Rong
สิรินธร	1,966	1,135	369	32.5	375	33.1	1,710	87.0	Sirindhorn
ภาคกลาง									Central Region
ป่าสักชลสิทธิ์	960	957	444	46.4	552	57.6	228	23.7	Pasak Chonlasittha
ทับเสลา	190	143	72	50.5	25	17.3	37	22.9	Thap Salao
กระเสียว	390	259	202	100.9	32	12.2	61	20.4	Krasieo
ภาคตะวันตก									Western Region
ศรีนครินทร์	18,770	7,480	4,495	60.1	5,934	79.3	14,993	84.5	Srinagarindra
วชิราลงกรณ์ (เขาสลึง)	11,000	5,848	2,562	43.8	4,245	72.6	6,972	78.7	Vajiralongkorn (Khao Laem)
ภาคตะวันออก									Eastern Region
ขุนด่านปราการชล	225	219	104	47.4	173	78.7	159	70.9	Khundanprakanchon
คลองสิียด	450	390	147	37.7	280	71.7	109	25.8	Klong Sri Yat
บางพระ	127	105	64	61.1	72	68.2	53	45.5	Bang Phra
หนองปลาไหล	206	150	114	75.8	137	91.1	57	34.7	Nongphalai
ประแสร์	322	275	185	67.4	213	77.4	122	41.4	Pra Sae
นฤบดีนทรจินดา	338	276	97	35.4	243	88.4	216	73.1	Naruebodindrachinta
ภาคใต้									Southern Region
แก่งกระจาน	900	645	269	41.7	547	84.9	443	62.4	Kaeng Krachan
ปราณบุรี	490	373	232	62.3	335	89.8	269	68.8	Pran Buri
รัชชประภา	6,144	4,287	2,765	64.5	3,356	78.3	3,739	66.3	Rajjaprabha
บางยาง	1,590	1,178	1,065	90.4	797	67.7	1,070	73.6	Bang Lang

ที่มา: กรมชลประทาน กระทรวงเกษตรและสหกรณ์

Source: The Royal Irrigation Department, Ministry of Agriculture and Cooperatives

ตาราง 20.2 แหล่งน้ำ จำแนกตามประเภทแหล่งน้ำ เป็นรายอำเภอ พ.ศ. 2561 - 2562

Table 20.2 Water Resources by Type of Water Resources and District: 2018 - 2019

อำเภอ	2561 (2018)										2562 (2019)										District
	รวม Total	ประเภทแหล่งน้ำ Type of Water Resources									รวม Total	ประเภทแหล่งน้ำ Type of Water Resources									
		อ่างเก็บน้ำ Reservoir			ฝาย คอนกรีต Concrete Weir	ทำนบ Weir	สระ, หนอง, บึง Lagoon	คู, คลอง Canal	บ่อ บาดาล Artesian well	บ่อ น้ำตื้น Shallow well		อ่างเก็บน้ำ Reservoir			ฝาย คอนกรีต Concrete Weir	ทำนบ Weir	สระ, หนอง, บึง Lagoon	คู, คลอง Canal	บ่อ บาดาล Artesian well	บ่อ น้ำตื้น Shallow well	
		ใหญ่ Large	กลาง Medium	เล็ก Small								ใหญ่ Large	กลาง Medium	เล็ก Small							
รวมยอด	259	-	14	124	114	-	5	2	-	-	262	-	14	124	117	-	5	2	-	-	Total
อำเภอเมืองเลย	47	-	4	14	27	-	1	1	-	-	47	-	4	14	27	-	1	1	-	-	Mueang Loei District
อำเภอนาดวง	13	-	2	4	7	-	-	-	-	-	13	-	2	4	7	-	-	-	-	-	Na Duang District
อำเภอเชียงคาน	24	-	-	12	12	-	-	-	-	-	25	-	-	12	13	-	-	-	-	-	Chiang Khan District
อำเภอปากชม	16	-	3	7	5	-	1	-	-	-	16	-	3	7	5	-	1	-	-	-	Pak Chom District
อำเภอด่านซ้าย	17	-	1	6	7	-	2	1	-	-	17	-	1	6	7	-	2	1	-	-	Dan Sai District
อำเภอนาแห้ว	23	-	-	18	5	-	-	-	-	-	23	-	-	18	5	-	-	-	-	-	Na Haeo District
อำเภอภูเรือ	6	-	-	6	-	-	-	-	-	-	6	-	-	6	-	-	-	-	-	-	Phu Ruea District
อำเภอท่าลี่	19	-	1	13	-	5	-	-	-	-	19	-	1	13	5	-	-	-	-	-	Tha Li District
อำเภอวังสะพุง	34	-	1	8	25	-	-	-	-	-	34	-	1	8	25	-	-	-	-	-	Wang Saphung District
อำเภอภูกระดึง	10	-	1	8	1	-	-	-	-	-	10	-	1	8	1	-	-	-	-	-	Phu Kradueng District
อำเภอภูหลวง	13	-	1	9	3	-	-	-	-	-	15	-	1	9	5	-	-	-	-	-	Phu Luang District
อำเภอผาขาว	13	-	-	3	10	-	-	-	-	-	13	-	-	3	10	-	-	-	-	-	Pha Khao District
อำเภอเอราวัณ	10	-	-	7	2	-	1	-	-	-	10	-	-	7	2	-	1	-	-	-	Erawan District
อำเภอหนองหิน	14	-	-	9	5	-	-	-	-	-	14	-	-	9	5	-	-	-	-	-	Nong Hin District

ที่มา: สำนักงานชลประทานจังหวัดเลย

Source: Regional Irrigation Office

ตาราง 20.3 ปริมาณน้ำที่เก็บเฉลี่ยทั้งปี จำแนกตามประเภทแหล่งน้ำ เป็นรายอำเภอ พ.ศ. 2561 - 2562

Table 20.3 Average Quantily of Water as Dammed Up by Type of Water Resources and District: 2018 - 2019

(ล้านลูกบาศก์เมตร Million cubic metre)

อำเภอ	ประเภทแหล่งน้ำ Type of Water Resources								District
	2561 (2018)				2562 (2019)				
	รวม Total	อ่างเก็บน้ำ Reservoir	ฝายคอนกรีต Concrete weir	ประตูระบายน้ำ Floodgate	รวม Total	อ่างเก็บน้ำ Reservoir	ฝายคอนกรีต Concrete weir	ประตูระบายน้ำ Floodgate	
รวมยอด	145.6	145.6	-	-	145.6	145.6	-	-	Total
อำเภอเมืองเลย	34.5	34.5	-	-	34.5	34.5	-	-	Mueang Loei District
อำเภอนาดัง	33.3	33.3	-	-	33.3	33.3	-	-	Na Duang District
อำเภอเชียงคาน	3.7	3.7	-	-	3.7	3.7	-	-	Chiang Khan District
อำเภอปากชม	3.0	3.0	-	-	3.0	3.0	-	-	Pak Chom District
อำเภอด่านซ้าย	10.5	10.5	-	-	10.5	10.5	-	-	Dan Sai District
อำเภอนาแห้ว	5.5	5.5	-	-	5.5	5.5	-	-	Na Haeo District
อำเภอภูเรือ	1.1	1.1	-	-	1.1	1.1	-	-	Phu Ruesa District
อำเภอท่าลี่	2.7	2.7	-	-	2.7	2.7	-	-	Tha Li District
อำเภอวังสะพุง	3.4	3.4	-	-	3.4	3.4	-	-	Wang Saphung District
อำเภอภูกระดึง	5.1	5.1	-	-	5.1	5.1	-	-	Phu Kradueng District
อำเภอภูหลวง	39.0	39.0	-	-	39.0	39.0	-	-	Phu Luang District
อำเภอผาขาว	0.5	0.5	-	-	0.5	0.5	-	-	Pha Khao District
อำเภอเอราวัณ	1.3	1.3	-	-	1.3	1.3	-	-	Erawan District
อำเภอหนองหิน	2.0	2.0	-	-	2.0	2.0	-	-	Nong Hin District

ที่มา: สำนักงานชลประทานจังหวัดเลย

Source: Regional Irrigation Office

ตาราง 20.4 สถิติการประปา เป็นรายอำเภอ พ.ศ. 2561

Table 20.4 Statistics of Water Supply by District: 2018

อำเภอ	กำลังการผลิต (ลบ.ม.) Water capacity (Cu.M.)	ปริมาณน้ำ ที่ผลิตได้จริง (ลบ.ม.) Water production (Cu.M.)	ปริมาณน้ำ ที่ผลิตจ่าย (ลบ.ม.) Water paid (Cu.M.)	ปริมาณน้ำ ที่จำหน่าย แก่ผู้ใช้ (ลบ.ม.) Water sales (Cu.M.)	ปริมาณน้ำที่จ่าย เพื่อสาธารณประโยชน์ (จ่ายฟรี) (ลบ.ม.) Water supplied for public used (free) (Cu.M.)	อัตราน้ำสูญเสีย ทั้งหมด (%) All water loss rate (%)	อัตราการใช้น้ำ (ลบ.ม./ราย) Water used rate (Cu.M. per person)	ผู้ใช้น้ำ (ราย) Consumers (Persons)	District
รวมยอด	18,816,480	12,811,311	12,548,991	9,845,136	2,455	317	173	41,664	Total
อำเภอเมืองเลย	9,636,000	6,701,880	6,565,402	5,195,437	1,552	22	23	18,376	Mueang Loei District
อำเภอนาดูน	-	-	-	-	-	-	-	-	Na Duang District
อำเภอเชียงคาน	2,452,800	2,003,979	1,912,193	4,503,446	-	25	18	6,918	Chiang Khan District
อำเภอปากชม	438,000	323,672	307,794	239,840	60	26	15	1,306	Pak Chom District
อำเภอด่านซ้าย	963,600	707,855	707,885	554,684	551	22	15	3,002	Dan Sai District
อำเภอนาแห้ว	438,000	89,844	89,845	71,460	-	20	11	509	Na Haeo District
อำเภอภูเรือ	438,000	281,334	281,334	218,379	50	22	15	1,151	Phu Ruea District
อำเภอท่าลี่	963,600	477,466	455,381	318,337	10	96	25	2,127	Tha Li District
อำเภอวังสะพุง	3,013,440	2,157,521	2,115,537	1,654,150	232	42	27	7,654	Wang Saphung District
อำเภอภูกระดึง	-	-	-	-	-	-	-	-	Phu Kradueng District
อำเภอภูหลวง	-	-	-	-	-	-	-	-	Phu Luang District
อำเภอผาขาว	-	-	-	-	-	-	-	-	Pha Khao District
อำเภอเอราวัณ	219,000	67,760	67,700	53,295	-	21	11	394	Erawan District
อำเภอหนองหิน	254,040	-	45,920	36,108	-	21	13	227	Nong Hin District

ที่มา: การประปาส่วนภูมิภาค เขต 7

Source: Provincial Waterworks Authority Region 7

ตาราง 20.5 ปริมาณขยะมูลฝอย เป็นรายจังหวัด ภาคตะวันออกเฉียงเหนือ พ.ศ. 2559 - 2561

Table 20.5 Quantily of Solid Waste by Province of Northeastern Region: 2016 - 2018

(หน่วยเป็นตันต่อวัน In ton per day)

จังหวัด	2559 (2016)			2560 (2017)			2561 (2018)			Province
	รวม Total	ในเขตเทศบาล Municipal area	นอกเขตเทศบาล Non-municipal area	รวม Total	ในเขตเทศบาล Municipal area	นอกเขตเทศบาล Non-municipal area	รวม Total	ในเขตเทศบาล Municipal area	นอกเขตเทศบาล Non-municipal area	
ภาคตะวันออกเฉียงเหนือ	19,999	8,117	11,882	20,025	8,085	11,940	21,316	8,556	12,760	Northeastern Region
นครราชสีมา	2,458	945	1,513	2,458	945	1,513	2,480	1,018	1,462	Nakhon Ratchasima
บุรีรัมย์	1,587	652	935	1,501	599	902	1,570	621	949	Buri Ram
สุรินทร์	1,319	263	1,056	1,278	265	1,013	1,278	228	1,050	Surin
ศรีสะเกษ	1,403	328	1,075	1,378	317	1,061	1,358	295	1,063	Si Sa Ket
อุบลราชธานี	1,481	619	862	1,465	640	825	1,800	677	1,123	Ubon Ratchathani
ยโสธร	233	97	136	497	189	308	512	190	322	Yasothon
ชัยภูมิ	1,074	318	756	1,060	304	756	1,074	316	758	Chaiyaphum
อำนาจเจริญ	202	91	111	275	103	172	362	154	208	Amnat Charoen
บึงกาฬ	397	111	286	395	111	284	393	133	260	Bueng Kan
หนองบัวลำภู	494	223	271	487	223	264	497	221	276	Nong Bua Lam Phu
ขอนแก่น	1,946	1,081	865	1,836	973	863	1,847	992	855	Khon Kaen
อุดรธานี	1,622	862	760	1,601	861	740	1,632	876	756	Udon Thani
เลย	630	262	368	603	248	355	649	278	371	Loei
หนองคาย	357	172	185	498	209	289	520	194	326	Nong Khai
มหาสารคาม	911	189	722	901	189	712	904	188	716	Maha Sarakham
ร้อยเอ็ด	930	431	499	930	445	485	1,314	570	744	Roi Et
กาฬสินธุ์	979	607	372	952	585	367	984	599	385	Kalasin
สกลนคร	1,128	618	510	1,118	611	507	1,135	626	509	Sakon Nakhon
นครพนม	668	187	481	667	186	481	673	192	481	Nakhon Phanom
มุกดาหาร	180	61	119	125	82	43	334	188	146	Mukdahan

ที่มา: กรมควบคุมมลพิษ กระทรวงทรัพยากรธรรมชาติและสิ่งแวดล้อม

Source: Pollution Control Department, Ministry of Natural Resources and Environment

ตาราง 20.6 อุณหภูมิ และความกดอากาศ ณ สถานีตรวจอากาศ เป็นรายเดือน พ.ศ. 2561 - 2562

Table 20.6 Monthly Temperature and Atmospheric Pressure Data: 2018 - 2019

เดือน	2561 (2018)					ความกดอากาศ เฉลี่ย Mean atmospheric pressure (HPA)	2562 (2019)					ความกดอากาศ เฉลี่ย Mean atmospheric pressure (HPA)	Monthly
	อุณหภูมิ (° C) Temperature (° C)						อุณหภูมิ (° C) Temperature (° C)						
	เฉลี่ย Mean	เฉลี่ยสูงสุด Mean maximum	เฉลี่ยต่ำสุด Mean minimum	สูงสุด Maximum	ต่ำสุด Minimum		เฉลี่ย Mean	เฉลี่ยสูงสุด Mean maximum	เฉลี่ยต่ำสุด Mean minimum	สูงสุด Maximum	ต่ำสุด Minimum		
สถานีอุตุนิยมวิทยาจังหวัดเลย ทั้งปี	26.13	32.32	21.56	39.70	12.40	1,009.45	27.24	34.43	21.66	43.40	6.80	1,009.31	Loei Meteorological station Annual
มกราคม	23.06	29.95	17.71	31.30	12.40	1,012.25	23.88	31.20	17.62	34.00	12.50	1,014.98	January
กุมภาพันธ์	23.59	31.14	17.83	36.30	12.60	1,013.71	26.03	35.18	18.89	37.70	15.70	1,012.04	February
มีนาคม	26.47	34.30	20.13	38.40	15.50	1,010.36	28.28	37.69	20.34	40.50	16.40	1,009.14	March
เมษายน	27.08	34.22	21.81	39.70	16.10	1,009.80	30.45	39.75	23.19	43.40	21.40	1,007.36	April
พฤษภาคม	26.89	33.42	23.22	35.30	22.00	1,008.62	29.27	36.25	24.89	42.20	23.60	1,005.96	May
มิถุนายน	27.82	32.89	24.40	35.30	22.60	1,005.24	29.60	35.42	25.26	40.20	24.20	1,005.12	June
กรกฎาคม	27.95	32.11	24.48	35.30	23.10	1,003.00	29.27	34.68	25.16	38.40	21.80	1,004.85	July
สิงหาคม	27.33	31.76	24.16	34.00	23.30	1,003.68	27.54	32.10	24.67	35.60	23.10	1,003.91	August
กันยายน	27.32	32.88	23.56	34.90	22.00	1,007.71	27.59	33.33	23.41	35.60	20.80	1,008.95	September
ตุลาคม	26.69	32.84	22.24	36.50	18.10	1,012.12	27.63	34.27	22.66	37.40	17.20	1,011.21	October
พฤศจิกายน	25.08	31.46	20.24	34.60	14.50	1,013.05	25.40	32.51	19.38	35.80	15.00	1,012.85	November
ธันวาคม	24.24	30.89	18.89	34.20	14.90	1,013.67.00	21.97	30.75	14.42	34.50	6.80	1,015.36	December

ที่มา: สถานีอุตุนิยมวิทยาจังหวัดเลย

Source: Loei Meteorological Station

ตาราง 20.7 ความชื้นสัมพัทธ์ เป็นรายเดือน พ.ศ. 2561 - 2562

Table 20.7 Monthly Relative Humidity Data: 2018 - 2019

เดือน	2561 (2018)				2562 (2019)				Monthly
	เฉลี่ย	เฉลี่ยสูงสุด	เฉลี่ยต่ำสุด	ต่ำสุด	เฉลี่ย	เฉลี่ยสูงสุด	เฉลี่ยต่ำสุด	ต่ำสุด	
	Mean Mean	Mean maximum	Mean minimum	Minimum	Mean Mean	Mean maximum	Mean minimum	Minimum	
สถานีอุตุนิยมวิทยาจังหวัดเลย ทั้งปี	76.51	92.63	54.04	19	69.29	88.91	45.19	17	Loei Meteorological station Annual
มกราคม	74.64	91.97	49.71	38	69.11	90.55	43.89	34	January
กุมภาพันธ์	68.25	88.86	42.50	27	67.10	89.00	39.82	28	February
มีนาคม	65.47	87.55	40.97	19	58.10	85.00	31.45	17	March
เมษายน	74.36	92.35	50.47	28	59.25	83.17	32.83	17	April
พฤษภาคม	83.50	96.32	60.35	47	73.24	88.87	49.68	24	May
มิถุนายน	80.56	93.20	64.50	51	72.39	89.87	50.07	36	June
กรกฎาคม	78.08	91.68	62.71	47	68.89	85.77	49.29	37	July
สิงหาคม	81.84	92.84	65.48	53	80.39	91.55	62.97	44	August
กันยายน	83.14	95.87	61.53	50	76.90	93.17	54.33	41	September
ตุลาคม	77.74	94.16	53.10	42	72.71	91.13	47.65	37	October
พฤศจิกายน	77.20	94.20	52.10	35	69.30	90.17	44.67	36	November
ธันวาคม	73.37	92.58	48.10	47	64.06	88.65	35.61	21	December

ที่มา: สถานีอุตุนิยมวิทยาจังหวัดเลย

Source: Loei Meteorological Station

ตาราง 20.8 ปริมาณฝนเป็นรายเดือน พ.ศ. 2561 - 2562

Table 20.8 Monthly Rainfall Dat: 2018 - 2019

(มิลลิเมตร mm.)

เดือน	2561 (2018)				2562 (2019)				Monthly
	ปริมาณฝน Rainfall	จำนวนวัน ที่ฝนตก No. of rainy day	ปริมาณฝน สูงสุด Daily maximum	วันที่ปริมาณ ฝนสูงสุด Date of daily maximum	ปริมาณฝน Rainfall	จำนวนวัน ที่ฝนตก No. of rainy day	ปริมาณฝน สูงสุด Daily maximum	วันที่ปริมาณ ฝนสูงสุด Date of daily maximum	
			rainfall	rainfall			rainfall	rainfall	
สถานีอุตุนิยมวิทยาจังหวัดเลย ทั้งปี	1,186.7	134	101.2	17 ก.ค. 61	625.9	95	36.3	14 พ.ค. 62	Loei Meteorological station Annual
มกราคม	27.7	3	15.6	7	-	-	-	-	January
กุมภาพันธ์	16.6	5	13.0	22	27.5	4	14.1	16	February
มีนาคม	46.3	5	39.1	30	1.9	2	1.1	24	March
เมษายน	121.6	14	36.7	16	8.7	5	7.0	22	April
พฤษภาคม	235.7	22	57.4	21	109.9	18	36.3	14	May
มิถุนายน	187.1	17	44.3	30	74.1	11	20.9	6	June
กรกฎาคม	168.5	18	101.2	17	45.9	11	11.6	16	July
สิงหาคม	115.9	20	27.2	10	249.5	25	34.2	25	August
กันยายน	151.6	13	78.5	18	97.3	12	26.7	2	September
ตุลาคม	71.6	8	31.0	21	10.9	6	8.6	5	October
พฤศจิกายน	40.1	6	34.5	13	0.2	1	0.2	13	November
ธันวาคม	4.0	3	3.5	8	-	-	-	-	December

ที่มา: สถานีอุตุนิยมวิทยาจังหวัดเลย

Source: Loei Meteorological Station

สถิติทรัพยากรธรรมชาติและสิ่งแวดล้อม

Natural Resources and Environment Statistics

สถิติทรัพยากรธรรมชาติและสิ่งแวดล้อม

Natural Resources and Environment Statistics

ตาราง 20.1 ปริมาณน้ำที่นำไปใช้งานได้ จากอ่างเก็บน้ำขนาดใหญ่ จำแนกตามอ่างเก็บน้ำ เขื่อน เป็นรายภาค ณ วันที่ 1 มกราคม พ.ศ. 2561 - 2563

Table 20.1 The Effective Storage Capacity from Reservoir by Dam and Region as of 1st January: 2018 - 2020

(ล้านลูกบาศก์เมตร Million cubic metre)

ภาค/อ่างเก็บน้ำ/เขื่อน	ความจุที่ระดับน้ำสูงสุด Maximum Storage Capacity	ปริมาณใช้การ Effective storage capacity	ปริมาณใช้การ Effective storage capacity						Region/Reservoir/Dam
			2561 (2018)		2562 (2019)		2563 (2020)		
			ปริมาณใช้การ EFC.	ร้อยละ Percent	ปริมาณใช้การ EFC.	ร้อยละ Percent	ปริมาณใช้การ EFC.	ร้อยละ Percent	
ทั่วราชอาณาจักร	80,106	47,384	24,550	51.9	30,746	64.9	44,144	62.2	Whole Kingdom
ภาคเหนือ									Northern Region
ภูมิพล	13,462	9,662	4,584	47.4	5,223	54.1	5,535	41.1	Bhumibol
สิริกิติ์	10,508	6,660	3,175	47.7	4,532	68.0	4,812	50.6	Sirikit
แม่จัดสมบูรณ์ชล	323	253	190	75.4	254	100.5	152	57.3	Mae Ngat Somboon Chon
แมกวางอุดมธารา	295	249	73	29.3	133	53.4	75	28.4	Maekuanguodomthara
กิวลม	106	103	82	79.6	88	86.1	56	52.6	Kiu Lom
กิวคอบมา	209	164	101	61.9	176	107.4	107	62.7	Kiu Kor Mar
แควน้อยบำรุงแดน	1,080	896	428	47.7	607	67.7	436	46.4	Kwae Noi Bamrungdan
แม่มอก	110	94	25	26.4	30	31.8	34	30.7	Mae Mok
ภาคตะวันออกเฉียงเหนือ									Northeastern Region
ห้วยหลวง	136	129	61	47.0	52	40.6	59	43.8	Huai Luang
น้ำอูน	780	475	255	53.7	354	74.5	276	53.1	Nam Un
น้ำพุง	200	157	83	52.8	110	70.2	88	53.4	Nam Pung
จุฬารัตน์	181	127	78	61.2	85	67.0	45	27.4	Chulabhon
อุบลรัตน์	4,640	1,850	694	37.5	191	10.3	492	20.2	Ubol Ratana
ลำปาว	2,450	1,880	1,014	53.9	1,043	55.5	1,408	71.1	Lam Pao
ลำตะคอง	445	292	141	48.4	225	77.1	155	49.2	Lam Takhong
ลำพระเพลิง	242	154	108	70.5	74	48.1	22	14.3	Lam Phra Phloeng
มูลบน	350	134	78	58.5	62	46.1	49	34.7	Munbon
ลำแซะ	325	268	131	48.8	156	58.1	85	31.0	Lam Sae

ตาราง 20.1 ปริมาณน้ำที่นำไปใช้งานได้ จากอ่างเก็บน้ำขนาดใหญ่ จำแนกตามอ่างเก็บน้ำ เชื้อน เป็นรายภาค ณ วันที่ 1 มกราคม พ.ศ. 2561 - 2563 (ต่อ)

Table 20.1 The Effective Storage Capacity from Reservoir by Dam and Region as of 1st January: 2018 - 2020 (Cont.)

(ล้านลูกบาศก์เมตร Million cubic metre)

ภาค/อ่างเก็บน้ำ/เชื้อน	ความจุที่ระดับน้ำสูงสุด Maximum Storage Capacity	ปริมาณใช้การ Effective storage capacity	ปริมาณใช้การ Effective storage capacity						Region/Reservoir/Dam
			2561 (2018)		2562 (2019)		2563 (2020)		
			ปริมาณใช้การ EFC.	ร้อยละ Percent	ปริมาณใช้การ EFC.	ร้อยละ Percent	ปริมาณใช้การ EFC.	ร้อยละ Percent	
ลำปางรอง	197	118	63	53.1	36	30.5	23	18.9	Lam Nang Rong
สิรินธร	1,966	1,135	369	32.5	375	33.1	1,710	87.0	Sirindhorn
ภาคกลาง									Central Region
ป่าสักชลสิทธิ์	960	957	444	46.4	552	57.6	228	23.7	Pasak Chonlasittha
ทับเสลา	190	143	72	50.5	25	17.3	37	22.9	Thap Salao
กระเสียว	390	259	202	100.9	32	12.2	61	20.4	Krasieo
ภาคตะวันตก									Western Region
ศรีนครินทร์	18,770	7,480	4,495	60.1	5,934	79.3	14,993	84.5	Srinagarindra
วชิราลงกรณ์ (เขาสลึม)	11,000	5,848	2,562	43.8	4,245	72.6	6,972	78.7	Vajiralongkorn (Khao Laem)
ภาคตะวันออก									Eastern Region
ขุนด่านปราการชล	225	219	104	47.4	173	78.7	159	70.9	Khundanprakanchon
คลองสิียด	450	390	147	37.7	280	71.7	109	25.8	Klong Sri Yat
บางพระ	127	105	64	61.1	72	68.2	53	45.5	Bang Phra
หนองปลาไหล	206	150	114	75.8	137	91.1	57	34.7	Nongphalai
ประแสร์	322	275	185	67.4	213	77.4	122	41.4	Pra Sae
นฤบดินทรจินดา	338	276	97	35.4	243	88.4	216	73.1	Naruebodindrachinta
ภาคใต้									Southern Region
แก่งกระจาน	900	645	269	41.7	547	84.9	443	62.4	Kaeng Krachan
ปราณบุรี	490	373	232	62.3	335	89.8	269	68.8	Pran Buri
รัชชประภา	6,144	4,287	2,765	64.5	3,356	78.3	3,739	66.3	Rajjaprabha
บางยาง	1,590	1,178	1,065	90.4	797	67.7	1,070	73.6	Bang Lang

ที่มา: กรมชลประทาน กระทรวงเกษตรและสหกรณ์

Source: The Royal Irrigation Department, Ministry of Agriculture and Cooperatives

ตาราง 20.2 แหล่งน้ำ จำแนกตามประเภทแหล่งน้ำ เป็นรายอำเภอ พ.ศ. 2561 - 2562

Table 20.2 Water Resources by Type of Water Resources and District: 2018 - 2019

อำเภอ	2561 (2018)										2562 (2019)										District
	รวม Total	ประเภทแหล่งน้ำ Type of Water Resources									รวม Total	ประเภทแหล่งน้ำ Type of Water Resources									
		อ่างเก็บน้ำ Reservoir			ฝาย คอนกรีต Concrete Weir	ทำนบ Weir	สระ, หนอง, บึง Lagoon	คู, คลอง Canal	บ่อ บาดาล Artesian well	บ่อ น้ำตื้น Shallow well		อ่างเก็บน้ำ Reservoir			ฝาย คอนกรีต Concrete Weir	ทำนบ Weir	สระ, หนอง, บึง Lagoon	คู, คลอง Canal	บ่อ บาดาล Artesian well	บ่อ น้ำตื้น Shallow well	
		ใหญ่ Large	กลาง Medium	เล็ก Small								ใหญ่ Large	กลาง Medium	เล็ก Small							
รวมยอด	259	-	14	124	114	-	5	2	-	-	262	-	14	124	117	-	5	2	-	-	Total
อำเภอเมืองเลย	47	-	4	14	27	-	1	1	-	-	47	-	4	14	27	-	1	1	-	-	Mueang Loei District
อำเภอนาดวง	13	-	2	4	7	-	-	-	-	-	13	-	2	4	7	-	-	-	-	-	Na Duang District
อำเภอเชียงคาน	24	-	-	12	12	-	-	-	-	-	25	-	-	12	13	-	-	-	-	-	Chiang Khan District
อำเภอปากชม	16	-	3	7	5	-	1	-	-	-	16	-	3	7	5	-	1	-	-	-	Pak Chom District
อำเภอด่านซ้าย	17	-	1	6	7	-	2	1	-	-	17	-	1	6	7	-	2	1	-	-	Dan Sai District
อำเภอนาแห้ว	23	-	-	18	5	-	-	-	-	-	23	-	-	18	5	-	-	-	-	-	Na Haeo District
อำเภอภูเรือ	6	-	-	6	-	-	-	-	-	-	6	-	-	6	-	-	-	-	-	-	Phu Ruea District
อำเภอท่าลี่	19	-	1	13	-	5	-	-	-	-	19	-	1	13	5	-	-	-	-	-	Tha Li District
อำเภอวังสะพุง	34	-	1	8	25	-	-	-	-	-	34	-	1	8	25	-	-	-	-	-	Wang Saphung District
อำเภอภูกระดึง	10	-	1	8	1	-	-	-	-	-	10	-	1	8	1	-	-	-	-	-	Phu Kradueng District
อำเภอภูหลวง	13	-	1	9	3	-	-	-	-	-	15	-	1	9	5	-	-	-	-	-	Phu Luang District
อำเภอผาขาว	13	-	-	3	10	-	-	-	-	-	13	-	-	3	10	-	-	-	-	-	Pha Khao District
อำเภอเอราวัณ	10	-	-	7	2	-	1	-	-	-	10	-	-	7	2	-	1	-	-	-	Erawan District
อำเภอหนองหิน	14	-	-	9	5	-	-	-	-	-	14	-	-	9	5	-	-	-	-	-	Nong Hin District

ที่มา: สำนักงานชลประทานจังหวัดเลย

Source: Regional Irrigation Office

ตาราง 20.3 ปริมาณน้ำที่เก็บเฉลี่ยทั้งปี จำแนกตามประเภทแหล่งน้ำ เป็นรายอำเภอ พ.ศ. 2561 - 2562

Table 20.3 Average Quantily of Water as Dammed Up by Type of Water Resources and District: 2018 - 2019

(ล้านลูกบาศก์เมตร Million cubic metre)

อำเภอ	ประเภทแหล่งน้ำ Type of Water Resources								District
	2561 (2018)				2562 (2019)				
	รวม Total	อ่างเก็บน้ำ Reservoir	ฝายคอนกรีต Concrete weir	ประตูระบายน้ำ Floodgate	รวม Total	อ่างเก็บน้ำ Reservoir	ฝายคอนกรีต Concrete weir	ประตูระบายน้ำ Floodgate	
รวมยอด	145.6	145.6	-	-	145.6	145.6	-	-	Total
อำเภอเมืองเลย	34.5	34.5	-	-	34.5	34.5	-	-	Mueang Loei District
อำเภอนาดัง	33.3	33.3	-	-	33.3	33.3	-	-	Na Duang District
อำเภอเชียงคาน	3.7	3.7	-	-	3.7	3.7	-	-	Chiang Khan District
อำเภอปากชม	3.0	3.0	-	-	3.0	3.0	-	-	Pak Chom District
อำเภอด่านซ้าย	10.5	10.5	-	-	10.5	10.5	-	-	Dan Sai District
อำเภอนาแห้ว	5.5	5.5	-	-	5.5	5.5	-	-	Na Haeo District
อำเภอภูเรือ	1.1	1.1	-	-	1.1	1.1	-	-	Phu Ruea District
อำเภอท่าลี่	2.7	2.7	-	-	2.7	2.7	-	-	Tha Li District
อำเภอวังสะพุง	3.4	3.4	-	-	3.4	3.4	-	-	Wang Saphung District
อำเภอภูกระดึง	5.1	5.1	-	-	5.1	5.1	-	-	Phu Kradueng District
อำเภอภูหลวง	39.0	39.0	-	-	39.0	39.0	-	-	Phu Luang District
อำเภอผาขาว	0.5	0.5	-	-	0.5	0.5	-	-	Pha Khao District
อำเภอเอราวัณ	1.3	1.3	-	-	1.3	1.3	-	-	Erawan District
อำเภอหนองหิน	2.0	2.0	-	-	2.0	2.0	-	-	Nong Hin District

ที่มา: สำนักงานชลประทานจังหวัดเลย

Source: Regional Irrigation Office

ตาราง 20.4 สถิติการประปา เป็นรายอำเภอ พ.ศ. 2561

Table 20.4 Statistics of Water Supply by District: 2018

อำเภอ	กำลังการผลิต (ลบ.ม.) Water capacity (Cu.M.)	ปริมาณน้ำ ที่ผลิตได้จริง (ลบ.ม.) Water production (Cu.M.)	ปริมาณน้ำ ที่ผลิตจ่าย (ลบ.ม.) Water paid (Cu.M.)	ปริมาณน้ำ ที่จำหน่าย แก่ผู้ใช้ (ลบ.ม.) Water sales (Cu.M.)	ปริมาณน้ำที่จ่าย เพื่อสาธารณประโยชน์ (จ่ายฟรี) (ลบ.ม.) Water supplied for public used (free) (Cu.M.)	อัตราน้ำสูญเสีย ทั้งหมด (%) All water loss rate (%)	อัตราการใช้น้ำ (ลบ.ม./ราย) Water used rate (Cu.M. per person)	ผู้ใช้น้ำ (ราย) Consumers (Persons)	District
รวมยอด	18,816,480	12,811,311	12,548,991	9,845,136	2,455	317	173	41,664	Total
อำเภอเมืองเลย	9,636,000	6,701,880	6,565,402	5,195,437	1,552	22	23	18,376	Mueang Loei District
อำเภอนาดูน	-	-	-	-	-	-	-	-	Na Duang District
อำเภอเชียงคาน	2,452,800	2,003,979	1,912,193	4,503,446	-	25	18	6,918	Chiang Khan District
อำเภอปากชม	438,000	323,672	307,794	239,840	60	26	15	1,306	Pak Chom District
อำเภอด่านซ้าย	963,600	707,855	707,885	554,684	551	22	15	3,002	Dan Sai District
อำเภอนาแห้ว	438,000	89,844	89,845	71,460	-	20	11	509	Na Haeo District
อำเภอภูเรือ	438,000	281,334	281,334	218,379	50	22	15	1,151	Phu Ruea District
อำเภอท่าลี่	963,600	477,466	455,381	318,337	10	96	25	2,127	Tha Li District
อำเภอวังสะพุง	3,013,440	2,157,521	2,115,537	1,654,150	232	42	27	7,654	Wang Saphung District
อำเภอภูกระดึง	-	-	-	-	-	-	-	-	Phu Kradueng District
อำเภอภูหลวง	-	-	-	-	-	-	-	-	Phu Luang District
อำเภอผาขาว	-	-	-	-	-	-	-	-	Pha Khao District
อำเภอเอราวัณ	219,000	67,760	67,700	53,295	-	21	11	394	Erawan District
อำเภอหนองหิน	254,040	-	45,920	36,108	-	21	13	227	Nong Hin District

ที่มา: การประปาส่วนภูมิภาค เขต 7

Source: Provincial Waterworks Authority Region 7

ตาราง 20.5 ปริมาณขยะมูลฝอย เป็นรายจังหวัด ภาคตะวันออกเฉียงเหนือ พ.ศ. 2559 - 2561

Table 20.5 Quantily of Solid Waste by Province of Northeastern Region: 2016 - 2018

(หน่วยเป็นตันต่อวัน In ton per day)

จังหวัด	2559 (2016)			2560 (2017)			2561 (2018)			Province
	รวม Total	ในเขตเทศบาล Municipal area	นอกเขตเทศบาล Non-municipal area	รวม Total	ในเขตเทศบาล Municipal area	นอกเขตเทศบาล Non-municipal area	รวม Total	ในเขตเทศบาล Municipal area	นอกเขตเทศบาล Non-municipal area	
ภาคตะวันออกเฉียงเหนือ	19,999	8,117	11,882	20,025	8,085	11,940	21,316	8,556	12,760	Northeastern Region
นครราชสีมา	2,458	945	1,513	2,458	945	1,513	2,480	1,018	1,462	Nakhon Ratchasima
บุรีรัมย์	1,587	652	935	1,501	599	902	1,570	621	949	Buri Ram
สุรินทร์	1,319	263	1,056	1,278	265	1,013	1,278	228	1,050	Surin
ศรีสะเกษ	1,403	328	1,075	1,378	317	1,061	1,358	295	1,063	Si Sa Ket
อุบลราชธานี	1,481	619	862	1,465	640	825	1,800	677	1,123	Ubon Ratchathani
ยโสธร	233	97	136	497	189	308	512	190	322	Yasothon
ชัยภูมิ	1,074	318	756	1,060	304	756	1,074	316	758	Chaiyaphum
อำนาจเจริญ	202	91	111	275	103	172	362	154	208	Amnat Charoen
บึงกาฬ	397	111	286	395	111	284	393	133	260	Bueng Kan
หนองบัวลำภู	494	223	271	487	223	264	497	221	276	Nong Bua Lam Phu
ขอนแก่น	1,946	1,081	865	1,836	973	863	1,847	992	855	Khon Kaen
อุดรธานี	1,622	862	760	1,601	861	740	1,632	876	756	Udon Thani
เลย	630	262	368	603	248	355	649	278	371	Loei
หนองคาย	357	172	185	498	209	289	520	194	326	Nong Khai
มหาสารคาม	911	189	722	901	189	712	904	188	716	Maha Sarakham
ร้อยเอ็ด	930	431	499	930	445	485	1,314	570	744	Roi Et
กาฬสินธุ์	979	607	372	952	585	367	984	599	385	Kalasin
สกลนคร	1,128	618	510	1,118	611	507	1,135	626	509	Sakon Nakhon
นครพนม	668	187	481	667	186	481	673	192	481	Nakhon Phanom
มุกดาหาร	180	61	119	125	82	43	334	188	146	Mukdahan

ที่มา: กรมควบคุมมลพิษ กระทรวงทรัพยากรธรรมชาติและสิ่งแวดล้อม

Source: Pollution Control Department, Ministry of Natural Resources and Environment

ตาราง 20.6 อุณหภูมิ และความกดอากาศ ณ สถานีตรวจอากาศ เป็นรายเดือน พ.ศ. 2561 - 2562

Table 20.6 Monthly Temperature and Atmospheric Pressure Data: 2018 - 2019

เดือน	2561 (2018)					ความกดอากาศ เฉลี่ย Mean atmospheric pressure (HPA)	2562 (2019)					ความกดอากาศ เฉลี่ย Mean atmospheric pressure (HPA)	Monthly
	อุณหภูมิ (° C) Temperature (° C)						อุณหภูมิ (° C) Temperature (° C)						
	เฉลี่ย Mean	เฉลี่ยสูงสุด Mean maximum	เฉลี่ยต่ำสุด Mean minimum	สูงสุด Maximum	ต่ำสุด Minimum		เฉลี่ย Mean	เฉลี่ยสูงสุด Mean maximum	เฉลี่ยต่ำสุด Mean minimum	สูงสุด Maximum	ต่ำสุด Minimum		
สถานีอุตุนิยมวิทยาจังหวัดเลย ทั้งปี	26.13	32.32	21.56	39.70	12.40	1,009.45	27.24	34.43	21.66	43.40	6.80	1,009.31	Loei Meteorological station Annual
มกราคม	23.06	29.95	17.71	31.30	12.40	1,012.25	23.88	31.20	17.62	34.00	12.50	1,014.98	January
กุมภาพันธ์	23.59	31.14	17.83	36.30	12.60	1,013.71	26.03	35.18	18.89	37.70	15.70	1,012.04	February
มีนาคม	26.47	34.30	20.13	38.40	15.50	1,010.36	28.28	37.69	20.34	40.50	16.40	1,009.14	March
เมษายน	27.08	34.22	21.81	39.70	16.10	1,009.80	30.45	39.75	23.19	43.40	21.40	1,007.36	April
พฤษภาคม	26.89	33.42	23.22	35.30	22.00	1,008.62	29.27	36.25	24.89	42.20	23.60	1,005.96	May
มิถุนายน	27.82	32.89	24.40	35.30	22.60	1,005.24	29.60	35.42	25.26	40.20	24.20	1,005.12	June
กรกฎาคม	27.95	32.11	24.48	35.30	23.10	1,003.00	29.27	34.68	25.16	38.40	21.80	1,004.85	July
สิงหาคม	27.33	31.76	24.16	34.00	23.30	1,003.68	27.54	32.10	24.67	35.60	23.10	1,003.91	August
กันยายน	27.32	32.88	23.56	34.90	22.00	1,007.71	27.59	33.33	23.41	35.60	20.80	1,008.95	September
ตุลาคม	26.69	32.84	22.24	36.50	18.10	1,012.12	27.63	34.27	22.66	37.40	17.20	1,011.21	October
พฤศจิกายน	25.08	31.46	20.24	34.60	14.50	1,013.05	25.40	32.51	19.38	35.80	15.00	1,012.85	November
ธันวาคม	24.24	30.89	18.89	34.20	14.90	1,013.67.00	21.97	30.75	14.42	34.50	6.80	1,015.36	December

ที่มา: สถานีอุตุนิยมวิทยาจังหวัดเลย

Source: Loei Meteorological Station

ตาราง 20.7 ความชื้นสัมพัทธ์ เป็นรายเดือน พ.ศ. 2561 - 2562

Table 20.7 Monthly Relative Humidity Data: 2018 - 2019

เดือน	2561 (2018)				2562 (2019)				Monthly
	เฉลี่ย	เฉลี่ยสูงสุด	เฉลี่ยต่ำสุด	ต่ำสุด	เฉลี่ย	เฉลี่ยสูงสุด	เฉลี่ยต่ำสุด	ต่ำสุด	
	Mean Mean	Mean maximum	Mean minimum	Minimum	Mean Mean	Mean maximum	Mean minimum	Minimum	
สถานีอุตุนิยมวิทยาจังหวัดเลย ทั้งปี	76.51	92.63	54.04	19	69.29	88.91	45.19	17	Loei Meteorological station Annual
มกราคม	74.64	91.97	49.71	38	69.11	90.55	43.89	34	January
กุมภาพันธ์	68.25	88.86	42.50	27	67.10	89.00	39.82	28	February
มีนาคม	65.47	87.55	40.97	19	58.10	85.00	31.45	17	March
เมษายน	74.36	92.35	50.47	28	59.25	83.17	32.83	17	April
พฤษภาคม	83.50	96.32	60.35	47	73.24	88.87	49.68	24	May
มิถุนายน	80.56	93.20	64.50	51	72.39	89.87	50.07	36	June
กรกฎาคม	78.08	91.68	62.71	47	68.89	85.77	49.29	37	July
สิงหาคม	81.84	92.84	65.48	53	80.39	91.55	62.97	44	August
กันยายน	83.14	95.87	61.53	50	76.90	93.17	54.33	41	September
ตุลาคม	77.74	94.16	53.10	42	72.71	91.13	47.65	37	October
พฤศจิกายน	77.20	94.20	52.10	35	69.30	90.17	44.67	36	November
ธันวาคม	73.37	92.58	48.10	47	64.06	88.65	35.61	21	December

ที่มา: สถานีอุตุนิยมวิทยาจังหวัดเลย

Source: Loei Meteorological Station

ตาราง 20.8 ปริมาณฝนเป็นรายเดือน พ.ศ. 2561 - 2562

Table 20.8 Monthly Rainfall Dat: 2018 - 2019

(มิลลิเมตร mm.)

เดือน	2561 (2018)				2562 (2019)				Monthly
	ปริมาณฝน Rainfall	จำนวนวัน ที่ฝนตก No. of rainy day	ปริมาณฝน สูงสุด Daily maximum	วันที่ปริมาณ ฝนสูงสุด Date of daily maximum	ปริมาณฝน Rainfall	จำนวนวัน ที่ฝนตก No. of rainy day	ปริมาณฝน สูงสุด Daily maximum	วันที่ปริมาณ ฝนสูงสุด Date of daily maximum	
			rainfall	rainfall			rainfall	rainfall	
สถานีอุตุนิยมวิทยาจังหวัดเลย ทั้งปี	1,186.7	134	101.2	17 ก.ค. 61	625.9	95	36.3	14 พ.ค. 62	Loei Meteorological station Annual
มกราคม	27.7	3	15.6	7	-	-	-	-	January
กุมภาพันธ์	16.6	5	13.0	22	27.5	4	14.1	16	February
มีนาคม	46.3	5	39.1	30	1.9	2	1.1	24	March
เมษายน	121.6	14	36.7	16	8.7	5	7.0	22	April
พฤษภาคม	235.7	22	57.4	21	109.9	18	36.3	14	May
มิถุนายน	187.1	17	44.3	30	74.1	11	20.9	6	June
กรกฎาคม	168.5	18	101.2	17	45.9	11	11.6	16	July
สิงหาคม	115.9	20	27.2	10	249.5	25	34.2	25	August
กันยายน	151.6	13	78.5	18	97.3	12	26.7	2	September
ตุลาคม	71.6	8	31.0	21	10.9	6	8.6	5	October
พฤศจิกายน	40.1	6	34.5	13	0.2	1	0.2	13	November
ธันวาคม	4.0	3	3.5	8	-	-	-	-	December

ที่มา: สถานีอุตุนิยมวิทยาจังหวัดเลย

Source: Loei Meteorological Station

สถิติทรัพยากรธรรมชาติและสิ่งแวดล้อม

Natural Resources and Environment Statistics

สถิติทรัพยากรธรรมชาติและสิ่งแวดล้อม

Natural Resources and Environment Statistics

ตาราง 20.1 ปริมาณน้ำที่นำไปใช้งานได้ จากอ่างเก็บน้ำขนาดใหญ่ จำแนกตามอ่างเก็บน้ำ เชื่อน เป็นรายภาค ณ วันที่ 1 มกราคม พ.ศ. 2561 - 2563

Table 20.1 The Effective Storage Capacity from Reservoir by Dam and Region as of 1st January: 2018 - 2020

(ล้านลูกบาศก์เมตร Million cubic metre)

ภาค/อ่างเก็บน้ำ/เขื่อน	ความจุที่ระดับน้ำสูงสุด Maximum Storage Capacity	ปริมาณใช้การ Effective storage capacity	ปริมาณใช้การ Effective storage capacity						Region/Reservoir/Dam
			2561 (2018)		2562 (2019)		2563 (2020)		
			ปริมาณใช้การ EFC.	ร้อยละ Percent	ปริมาณใช้การ EFC.	ร้อยละ Percent	ปริมาณใช้การ EFC.	ร้อยละ Percent	
ทั่วราชอาณาจักร	80,106	47,384	24,550	51.9	30,746	64.9	44,144	62.2	Whole Kingdom
ภาคเหนือ									Northern Region
ภูมิพล	13,462	9,662	4,584	47.4	5,223	54.1	5,535	41.1	Bhumibol
สิริกิติ์	10,508	6,660	3,175	47.7	4,532	68.0	4,812	50.6	Sirikit
แม่จัดสมบูรณ์ชล	323	253	190	75.4	254	100.5	152	57.3	Mae Ngat Somboon Chon
แมกวางอุดมธารา	295	249	73	29.3	133	53.4	75	28.4	Maekuanguodomthara
กิวลม	106	103	82	79.6	88	86.1	56	52.6	Kiu Lom
กิวคอบมา	209	164	101	61.9	176	107.4	107	62.7	Kiu Kor Mar
แควน้อยบำรุงแดน	1,080	896	428	47.7	607	67.7	436	46.4	Kwae Noi Bamrungdan
แม่มอก	110	94	25	26.4	30	31.8	34	30.7	Mae Mok
ภาคตะวันออกเฉียงเหนือ									Northeastern Region
ห้วยหลวง	136	129	61	47.0	52	40.6	59	43.8	Huai Luang
น้ำอูน	780	475	255	53.7	354	74.5	276	53.1	Nam Un
น้ำพุง	200	157	83	52.8	110	70.2	88	53.4	Nam Pung
จุฬารัตน์	181	127	78	61.2	85	67.0	45	27.4	Chulabhon
อุบลรัตน์	4,640	1,850	694	37.5	191	10.3	492	20.2	Ubol Ratana
ลำปาว	2,450	1,880	1,014	53.9	1,043	55.5	1,408	71.1	Lam Pao
ลำตะคอง	445	292	141	48.4	225	77.1	155	49.2	Lam Takhong
ลำพระเพลิง	242	154	108	70.5	74	48.1	22	14.3	Lam Phra Phloeng
มูลบน	350	134	78	58.5	62	46.1	49	34.7	Munbon
ลำแซะ	325	268	131	48.8	156	58.1	85	31.0	Lam Sae

ตาราง 20.1 ปริมาณน้ำที่นำไปใช้งานได้ จากอ่างเก็บน้ำขนาดใหญ่ จำแนกตามอ่างเก็บน้ำ เชื้อน เป็นรายภาค ณ วันที่ 1 มกราคม พ.ศ. 2561 - 2563 (ต่อ)

Table 20.1 The Effective Storage Capacity from Reservoir by Dam and Region as of 1st January: 2018 - 2020 (Cont.)

(ล้านลูกบาศก์เมตร Million cubic metre)

ภาค/อ่างเก็บน้ำ/เชื้อน	ความจุที่ระดับน้ำสูงสุด Maximum Storage Capacity	ปริมาณใช้การ Effective storage capacity	ปริมาณใช้การ Effective storage capacity						Region/Reservoir/Dam
			2561 (2018)		2562 (2019)		2563 (2020)		
			ปริมาณใช้การ EFC.	ร้อยละ Percent	ปริมาณใช้การ EFC.	ร้อยละ Percent	ปริมาณใช้การ EFC.	ร้อยละ Percent	
ลำน้ำรอง	197	118	63	53.1	36	30.5	23	18.9	Lam Nang Rong
สิรินธร	1,966	1,135	369	32.5	375	33.1	1,710	87.0	Sirindhorn
ภาคกลาง									Central Region
ป่าสักชลสิทธิ์	960	957	444	46.4	552	57.6	228	23.7	Pasak Chonlasittha
ทับเสลา	190	143	72	50.5	25	17.3	37	22.9	Thap Salao
กระเสียว	390	259	202	100.9	32	12.2	61	20.4	Krasieo
ภาคตะวันตก									Western Region
ศรีนครินทร์	18,770	7,480	4,495	60.1	5,934	79.3	14,993	84.5	Srinagarindra
วชิราลงกรณ์ (เขาสลเม)	11,000	5,848	2,562	43.8	4,245	72.6	6,972	78.7	Vajiralongkorn (Khao Laem)
ภาคตะวันออก									Eastern Region
ขุนด่านปราการชล	225	219	104	47.4	173	78.7	159	70.9	Khundanprakanchon
คลองสิียด	450	390	147	37.7	280	71.7	109	25.8	Klong Sri Yat
บางพระ	127	105	64	61.1	72	68.2	53	45.5	Bang Phra
หนองปลาไหล	206	150	114	75.8	137	91.1	57	34.7	Nongphalai
ประแสร์	322	275	185	67.4	213	77.4	122	41.4	Pra Sae
นฤบดินทรจินดา	338	276	97	35.4	243	88.4	216	73.1	Naruebodindrachinta
ภาคใต้									Southern Region
แก่งกระจาน	900	645	269	41.7	547	84.9	443	62.4	Kaeng Krachan
ปราณบุรี	490	373	232	62.3	335	89.8	269	68.8	Pran Buri
รัชชประภา	6,144	4,287	2,765	64.5	3,356	78.3	3,739	66.3	Rajjaprabha
บางยาง	1,590	1,178	1,065	90.4	797	67.7	1,070	73.6	Bang Lang

ที่มา: กรมชลประทาน กระทรวงเกษตรและสหกรณ์

Source: The Royal Irrigation Department, Ministry of Agriculture and Cooperatives

ตาราง 20.2 แหล่งน้ำ จำแนกตามประเภทแหล่งน้ำ เป็นรายอำเภอ พ.ศ. 2561 - 2562

Table 20.2 Water Resources by Type of Water Resources and District: 2018 - 2019

อำเภอ	2561 (2018)										2562 (2019)										District
	รวม Total	ประเภทแหล่งน้ำ Type of Water Resources									รวม Total	ประเภทแหล่งน้ำ Type of Water Resources									
		อ่างเก็บน้ำ Reservoir			ฝาย คอนกรีต Concrete Weir	ทำนบ Weir	สระ, หนอง, บึง Lagoon	คู, คลอง Canal	บ่อ บาดาล Artesian well	บ่อ น้ำตื้น Shallow well		อ่างเก็บน้ำ Reservoir			ฝาย คอนกรีต Concrete Weir	ทำนบ Weir	สระ, หนอง, บึง Lagoon	คู, คลอง Canal	บ่อ บาดาล Artesian well	บ่อ น้ำตื้น Shallow well	
		ใหญ่ Large	กลาง Medium	เล็ก Small								ใหญ่ Large	กลาง Medium	เล็ก Small							
รวมยอด	259	-	14	124	114	-	5	2	-	-	262	-	14	124	117	-	5	2	-	-	Total
อำเภอเมืองเลย	47	-	4	14	27	-	1	1	-	-	47	-	4	14	27	-	1	1	-	-	Mueang Loei District
อำเภอนาดวง	13	-	2	4	7	-	-	-	-	-	13	-	2	4	7	-	-	-	-	-	Na Duang District
อำเภอเชียงคาน	24	-	-	12	12	-	-	-	-	-	25	-	-	12	13	-	-	-	-	-	Chiang Khan District
อำเภอปากชม	16	-	3	7	5	-	1	-	-	-	16	-	3	7	5	-	1	-	-	-	Pak Chom District
อำเภอด่านซ้าย	17	-	1	6	7	-	2	1	-	-	17	-	1	6	7	-	2	1	-	-	Dan Sai District
อำเภอนาแห้ว	23	-	-	18	5	-	-	-	-	-	23	-	-	18	5	-	-	-	-	-	Na Haeo District
อำเภอภูเรือ	6	-	-	6	-	-	-	-	-	-	6	-	-	6	-	-	-	-	-	-	Phu Ruea District
อำเภอท่าลี่	19	-	1	13	-	5	-	-	-	-	19	-	1	13	5	-	-	-	-	-	Tha Li District
อำเภอวังสะพุง	34	-	1	8	25	-	-	-	-	-	34	-	1	8	25	-	-	-	-	-	Wang Saphung District
อำเภอภูกระดึง	10	-	1	8	1	-	-	-	-	-	10	-	1	8	1	-	-	-	-	-	Phu Kradueng District
อำเภอภูหลวง	13	-	1	9	3	-	-	-	-	-	15	-	1	9	5	-	-	-	-	-	Phu Luang District
อำเภอผาขาว	13	-	-	3	10	-	-	-	-	-	13	-	-	3	10	-	-	-	-	-	Pha Khao District
อำเภอเอราวัณ	10	-	-	7	2	-	1	-	-	-	10	-	-	7	2	-	1	-	-	-	Erawan District
อำเภอหนองหิน	14	-	-	9	5	-	-	-	-	-	14	-	-	9	5	-	-	-	-	-	Nong Hin District

ที่มา: สำนักงานชลประทานจังหวัดเลย

Source: Regional Irrigation Office

ตาราง 20.3 ปริมาณน้ำที่เก็บเฉลี่ยทั้งปี จำแนกตามประเภทแหล่งน้ำ เป็นรายอำเภอ พ.ศ. 2561 - 2562

Table 20.3 Average Quantily of Water as Dammed Up by Type of Water Resources and District: 2018 - 2019

(ล้านลูกบาศก์เมตร Million cubic metre)

อำเภอ	ประเภทแหล่งน้ำ Type of Water Resources								District
	2561 (2018)				2562 (2019)				
	รวม Total	อ่างเก็บน้ำ Reservoir	ฝายคอนกรีต Concrete weir	ประตูระบายน้ำ Floodgate	รวม Total	อ่างเก็บน้ำ Reservoir	ฝายคอนกรีต Concrete weir	ประตูระบายน้ำ Floodgate	
รวมยอด	145.6	145.6	-	-	145.6	145.6	-	-	Total
อำเภอเมืองเลย	34.5	34.5	-	-	34.5	34.5	-	-	Mueang Loei District
อำเภอนาดัง	33.3	33.3	-	-	33.3	33.3	-	-	Na Duang District
อำเภอเชียงคาน	3.7	3.7	-	-	3.7	3.7	-	-	Chiang Khan District
อำเภอปากชม	3.0	3.0	-	-	3.0	3.0	-	-	Pak Chom District
อำเภอด่านซ้าย	10.5	10.5	-	-	10.5	10.5	-	-	Dan Sai District
อำเภอนาแห้ว	5.5	5.5	-	-	5.5	5.5	-	-	Na Haeo District
อำเภอภูเรือ	1.1	1.1	-	-	1.1	1.1	-	-	Phu Ruesa District
อำเภอทาลิ่ง	2.7	2.7	-	-	2.7	2.7	-	-	Tha Li District
อำเภอวังสะพุง	3.4	3.4	-	-	3.4	3.4	-	-	Wang Saphung District
อำเภอภูกระดึง	5.1	5.1	-	-	5.1	5.1	-	-	Phu Kradueng District
อำเภอภูหลวง	39.0	39.0	-	-	39.0	39.0	-	-	Phu Luang District
อำเภอผาขาว	0.5	0.5	-	-	0.5	0.5	-	-	Pha Khao District
อำเภอเอราวัณ	1.3	1.3	-	-	1.3	1.3	-	-	Erawan District
อำเภอหนองหิน	2.0	2.0	-	-	2.0	2.0	-	-	Nong Hin District

ที่มา: สำนักงานชลประทานจังหวัดเลย

Source: Regional Irrigation Office

ตาราง 20.4 สถิติการประปา เป็นรายอำเภอ พ.ศ. 2561

Table 20.4 Statistics of Water Supply by District: 2018

อำเภอ	กำลังการผลิต (ลบ.ม.) Water capacity (Cu.M.)	ปริมาณน้ำ ที่ผลิตได้จริง (ลบ.ม.) Water production (Cu.M.)	ปริมาณน้ำ ที่ผลิตจ่าย (ลบ.ม.) Water paid (Cu.M.)	ปริมาณน้ำ ที่จำหน่าย แก่ผู้ใช้ (ลบ.ม.) Water sales (Cu.M.)	ปริมาณน้ำที่จ่าย เพื่อสาธารณประโยชน์ (จ่ายฟรี) (ลบ.ม.) Water supplied for public used (free) (Cu.M.)	อัตราน้ำสูญเสีย ทั้งหมด (%) All water loss rate (%)	อัตราการใช้น้ำ (ลบ.ม./ราย) Water used rate (Cu.M. per person)	ผู้ใช้น้ำ (ราย) Consumers (Persons)	District
รวมยอด	18,816,480	12,811,311	12,548,991	9,845,136	2,455	317	173	41,664	Total
อำเภอเมืองเลย	9,636,000	6,701,880	6,565,402	5,195,437	1,552	22	23	18,376	Mueang Loei District
อำเภอนาดูน	-	-	-	-	-	-	-	-	Na Duang District
อำเภอเชียงคาน	2,452,800	2,003,979	1,912,193	4,503,446	-	25	18	6,918	Chiang Khan District
อำเภอปากชม	438,000	323,672	307,794	239,840	60	26	15	1,306	Pak Chom District
อำเภอด่านซ้าย	963,600	707,855	707,885	554,684	551	22	15	3,002	Dan Sai District
อำเภอนาแห้ว	438,000	89,844	89,845	71,460	-	20	11	509	Na Haeo District
อำเภอภูเรือ	438,000	281,334	281,334	218,379	50	22	15	1,151	Phu Ruea District
อำเภอท่าลี่	963,600	477,466	455,381	318,337	10	96	25	2,127	Tha Li District
อำเภอวังสะพุง	3,013,440	2,157,521	2,115,537	1,654,150	232	42	27	7,654	Wang Saphung District
อำเภอภูกระดึง	-	-	-	-	-	-	-	-	Phu Kradueng District
อำเภอภูหลวง	-	-	-	-	-	-	-	-	Phu Luang District
อำเภอผาขาว	-	-	-	-	-	-	-	-	Pha Khao District
อำเภอเอราวัณ	219,000	67,760	67,700	53,295	-	21	11	394	Erawan District
อำเภอหนองหิน	254,040	-	45,920	36,108	-	21	13	227	Nong Hin District

ที่มา: การประปาส่วนภูมิภาค เขต 7

Source: Provincial Waterworks Authority Region 7

ตาราง 20.5 ปริมาณขยะมูลฝอย เป็นรายจังหวัด ภาคตะวันออกเฉียงเหนือ พ.ศ. 2559 - 2561

Table 20.5 Quantily of Solid Waste by Province of Northeastern Region: 2016 - 2018

(หน่วยเป็นตันต่อวัน In ton per day)

จังหวัด	2559 (2016)			2560 (2017)			2561 (2018)			Province
	รวม Total	ในเขตเทศบาล Municipal area	นอกเขตเทศบาล Non-municipal area	รวม Total	ในเขตเทศบาล Municipal area	นอกเขตเทศบาล Non-municipal area	รวม Total	ในเขตเทศบาล Municipal area	นอกเขตเทศบาล Non-municipal area	
ภาคตะวันออกเฉียงเหนือ	19,999	8,117	11,882	20,025	8,085	11,940	21,316	8,556	12,760	Northeastern Region
นครราชสีมา	2,458	945	1,513	2,458	945	1,513	2,480	1,018	1,462	Nakhon Ratchasima
บุรีรัมย์	1,587	652	935	1,501	599	902	1,570	621	949	Buri Ram
สุรินทร์	1,319	263	1,056	1,278	265	1,013	1,278	228	1,050	Surin
ศรีสะเกษ	1,403	328	1,075	1,378	317	1,061	1,358	295	1,063	Si Sa Ket
อุบลราชธานี	1,481	619	862	1,465	640	825	1,800	677	1,123	Ubon Ratchathani
ยโสธร	233	97	136	497	189	308	512	190	322	Yasothon
ชัยภูมิ	1,074	318	756	1,060	304	756	1,074	316	758	Chaiyaphum
อำนาจเจริญ	202	91	111	275	103	172	362	154	208	Amnat Charoen
บึงกาฬ	397	111	286	395	111	284	393	133	260	Bueng Kan
หนองบัวลำภู	494	223	271	487	223	264	497	221	276	Nong Bua Lam Phu
ขอนแก่น	1,946	1,081	865	1,836	973	863	1,847	992	855	Khon Kaen
อุดรธานี	1,622	862	760	1,601	861	740	1,632	876	756	Udon Thani
เลย	630	262	368	603	248	355	649	278	371	Loei
หนองคาย	357	172	185	498	209	289	520	194	326	Nong Khai
มหาสารคาม	911	189	722	901	189	712	904	188	716	Maha Sarakham
ร้อยเอ็ด	930	431	499	930	445	485	1,314	570	744	Roi Et
กาฬสินธุ์	979	607	372	952	585	367	984	599	385	Kalasin
สกลนคร	1,128	618	510	1,118	611	507	1,135	626	509	Sakon Nakhon
นครพนม	668	187	481	667	186	481	673	192	481	Nakhon Phanom
มุกดาหาร	180	61	119	125	82	43	334	188	146	Mukdahan

ที่มา: กรมควบคุมมลพิษ กระทรวงทรัพยากรธรรมชาติและสิ่งแวดล้อม

Source: Pollution Control Department, Ministry of Natural Resources and Environment

ตาราง 20.6 อุณหภูมิ และความกดอากาศ ณ สถานีตรวจอากาศ เป็นรายเดือน พ.ศ. 2561 - 2562

Table 20.6 Monthly Temperature and Atmospheric Pressure Data: 2018 - 2019

เดือน	2561 (2018)					ความกดอากาศ เฉลี่ย Mean atmospheric pressure (HPA)	2562 (2019)					ความกดอากาศ เฉลี่ย Mean atmospheric pressure (HPA)	Monthly
	อุณหภูมิ (° C) Temperature (° C)						อุณหภูมิ (° C) Temperature (° C)						
	เฉลี่ย Mean	เฉลี่ยสูงสุด Mean maximum	เฉลี่ยต่ำสุด Mean minimum	สูงสุด Maximum	ต่ำสุด Minimum		เฉลี่ย Mean	เฉลี่ยสูงสุด Mean maximum	เฉลี่ยต่ำสุด Mean minimum	สูงสุด Maximum	ต่ำสุด Minimum		
สถานีอุตุนิยมวิทยาจังหวัดเลย ทั้งปี	26.13	32.32	21.56	39.70	12.40	1,009.45	27.24	34.43	21.66	43.40	6.80	1,009.31	Loei Meteorological station Annual
มกราคม	23.06	29.95	17.71	31.30	12.40	1,012.25	23.88	31.20	17.62	34.00	12.50	1,014.98	January
กุมภาพันธ์	23.59	31.14	17.83	36.30	12.60	1,013.71	26.03	35.18	18.89	37.70	15.70	1,012.04	February
มีนาคม	26.47	34.30	20.13	38.40	15.50	1,010.36	28.28	37.69	20.34	40.50	16.40	1,009.14	March
เมษายน	27.08	34.22	21.81	39.70	16.10	1,009.80	30.45	39.75	23.19	43.40	21.40	1,007.36	April
พฤษภาคม	26.89	33.42	23.22	35.30	22.00	1,008.62	29.27	36.25	24.89	42.20	23.60	1,005.96	May
มิถุนายน	27.82	32.89	24.40	35.30	22.60	1,005.24	29.60	35.42	25.26	40.20	24.20	1,005.12	June
กรกฎาคม	27.95	32.11	24.48	35.30	23.10	1,003.00	29.27	34.68	25.16	38.40	21.80	1,004.85	July
สิงหาคม	27.33	31.76	24.16	34.00	23.30	1,003.68	27.54	32.10	24.67	35.60	23.10	1,003.91	August
กันยายน	27.32	32.88	23.56	34.90	22.00	1,007.71	27.59	33.33	23.41	35.60	20.80	1,008.95	September
ตุลาคม	26.69	32.84	22.24	36.50	18.10	1,012.12	27.63	34.27	22.66	37.40	17.20	1,011.21	October
พฤศจิกายน	25.08	31.46	20.24	34.60	14.50	1,013.05	25.40	32.51	19.38	35.80	15.00	1,012.85	November
ธันวาคม	24.24	30.89	18.89	34.20	14.90	1,013.67.00	21.97	30.75	14.42	34.50	6.80	1,015.36	December

ที่มา: สถานีอุตุนิยมวิทยาจังหวัดเลย

Source: Loei Meteorological Station

ตาราง 20.7 ความชื้นสัมพัทธ์ เป็นรายเดือน พ.ศ. 2561 - 2562

Table 20.7 Monthly Relative Humidity Data: 2018 - 2019

เดือน	2561 (2018)				2562 (2019)				Monthly
	เฉลี่ย	เฉลี่ยสูงสุด	เฉลี่ยต่ำสุด	ต่ำสุด	เฉลี่ย	เฉลี่ยสูงสุด	เฉลี่ยต่ำสุด	ต่ำสุด	
	Mean Mean	Mean maximum	Mean minimum	Minimum	Mean Mean	Mean maximum	Mean minimum	Minimum	
สถานีอุตุนิยมวิทยาจังหวัดเลย ทั้งปี	76.51	92.63	54.04	19	69.29	88.91	45.19	17	Loei Meteorological station Annual
มกราคม	74.64	91.97	49.71	38	69.11	90.55	43.89	34	January
กุมภาพันธ์	68.25	88.86	42.50	27	67.10	89.00	39.82	28	February
มีนาคม	65.47	87.55	40.97	19	58.10	85.00	31.45	17	March
เมษายน	74.36	92.35	50.47	28	59.25	83.17	32.83	17	April
พฤษภาคม	83.50	96.32	60.35	47	73.24	88.87	49.68	24	May
มิถุนายน	80.56	93.20	64.50	51	72.39	89.87	50.07	36	June
กรกฎาคม	78.08	91.68	62.71	47	68.89	85.77	49.29	37	July
สิงหาคม	81.84	92.84	65.48	53	80.39	91.55	62.97	44	August
กันยายน	83.14	95.87	61.53	50	76.90	93.17	54.33	41	September
ตุลาคม	77.74	94.16	53.10	42	72.71	91.13	47.65	37	October
พฤศจิกายน	77.20	94.20	52.10	35	69.30	90.17	44.67	36	November
ธันวาคม	73.37	92.58	48.10	47	64.06	88.65	35.61	21	December

ที่มา: สถานีอุตุนิยมวิทยาจังหวัดเลย

Source: Loei Meteorological Station

ตาราง 20.8 ปริมาณฝนเป็นรายเดือน พ.ศ. 2561 - 2562

Table 20.8 Monthly Rainfall Dat: 2018 - 2019

(มิลลิเมตร mm.)

เดือน	2561 (2018)				2562 (2019)				Monthly
	ปริมาณฝน Rainfall	จำนวนวัน ที่ฝนตก No. of rainy day	ปริมาณฝน สูงสุด Daily maximum	วันที่ปริมาณ ฝนสูงสุด Date of daily maximum	ปริมาณฝน Rainfall	จำนวนวัน ที่ฝนตก No. of rainy day	ปริมาณฝน สูงสุด Daily maximum	วันที่ปริมาณ ฝนสูงสุด Date of daily maximum	
			rainfall	rainfall			rainfall	rainfall	
สถานีอุตุนิยมวิทยาจังหวัดเลย ทั้งปี	1,186.7	134	101.2	17 ก.ค. 61	625.9	95	36.3	14 พ.ค. 62	Loei Meteorological station Annual
มกราคม	27.7	3	15.6	7	-	-	-	-	January
กุมภาพันธ์	16.6	5	13.0	22	27.5	4	14.1	16	February
มีนาคม	46.3	5	39.1	30	1.9	2	1.1	24	March
เมษายน	121.6	14	36.7	16	8.7	5	7.0	22	April
พฤษภาคม	235.7	22	57.4	21	109.9	18	36.3	14	May
มิถุนายน	187.1	17	44.3	30	74.1	11	20.9	6	June
กรกฎาคม	168.5	18	101.2	17	45.9	11	11.6	16	July
สิงหาคม	115.9	20	27.2	10	249.5	25	34.2	25	August
กันยายน	151.6	13	78.5	18	97.3	12	26.7	2	September
ตุลาคม	71.6	8	31.0	21	10.9	6	8.6	5	October
พฤศจิกายน	40.1	6	34.5	13	0.2	1	0.2	13	November
ธันวาคม	4.0	3	3.5	8	-	-	-	-	December

ที่มา: สถานีอุตุนิยมวิทยาจังหวัดเลย

Source: Loei Meteorological Station

ตัวชี้วัด

Indicators

ตัวชี้วัดที่สำคัญของจังหวัด

Provincial Key Indicators

ตัวชี้วัด	2558 (2015)	2559 (2016)	2560 (2017)	2561 (2018)	2562 (2019)	Indicators
อัตราเพิ่มของประชากร ⁽¹⁾	0.68	0.15	0.29	0.17	0.03	Population growth rate ⁽¹⁾
ความหนาแน่นของประชากรต่อ ตร.กม. ⁽¹⁾	55.92	56.00	56.17	56.26	56.28	Population density per Sq.Km. ⁽¹⁾
อัตราส่วนเพศ (ชายต่อหญิง 100 คน) ⁽¹⁾	101.39	101.25	101.10	100.94	100.86	Sex ratio (Male per female 100 persons) ⁽¹⁾
อัตราส่วนพึ่งพิงรวม ⁽¹⁾	48.89	49.86	51.02	52.01	52.97	Dependency ratio ⁽¹⁾
อัตราเจริญพันธุ์รวม ⁽²⁾	32.01	31.07	37.46	35.81	32.46	Fertility rate ⁽²⁾
อัตราเกิดต่อประชากร 1,000 คน ⁽²⁾	8.69	9.37	9.50	8.84	7.98	Crude birth rate per 1,000 population ⁽²⁾
อัตราตายต่อประชากร 1,000 คน ⁽²⁾	7.03	7.59	7.54	7.54	7.98	Crude death rate per 1,000 population ⁽²⁾
อัตราการตายของทารกต่อการเกิดมีชีพ 1,000 คน ⁽²⁾	7.07	5.38	4.30	3.72	5.49	Infant mortality rate per 1,000 livebirths ⁽²⁾
อัตราการตายของมารดาต่อการเกิดมีชีพ 100,000 คน ⁽²⁾	18.14	-	-	35.45	19.62	Maternal mortality rate per 100,000 livebirths ⁽²⁾
อัตราส่วนประชากรต่อแพทย์ 1 คน ⁽²⁾	5,877	6,229	6,368	5,541	4,259	Ratio of population per physician ⁽²⁾
อัตราการว่างงาน ⁽³⁾	0.25	0.61	0.43	0.13	0.29	Unemployment rate ⁽³⁾
อัตราการมีงานทำ ⁽³⁾	68.86	70.61	66.64	68.07	66.84	Employment rate ⁽³⁾
อัตราเพิ่มของผู้มีงานทำ ⁽³⁾	-4.22	2.87	-5.38	2.39	-1.67	Growth rate of employed person ⁽³⁾
อัตราการมีส่วนร่วมในกำลังแรงงาน ⁽³⁾	69.03	71.04	67.04	68.28	67.21	Labour force participation rate ⁽³⁾
อัตราค่าจ้างรายวัน ⁽⁴⁾	300	300	305	320	320	Wage rate per day ⁽⁴⁾
อัตราการเข้าเรียนระดับมัธยมศึกษาปีที่ 1 ⁽⁵⁾	-	-	216.27	113.61	103.25	Transition rate of grade 7 ⁽⁵⁾
อัตราส่วนนักเรียนต่อครู 1 คน	-	18	17	19	16	Ratio of student per teacher
- ระดับประถมศึกษา ⁽⁵⁾	-	-	34	21	18	- Elementary level ⁽⁵⁾
- ระดับมัธยมศึกษา ⁽⁵⁾	-	-	48	16	14	- Secondary level ⁽⁵⁾
อัตราส่วนของนักเรียนต่อประชากรในวัยเรียน ⁽⁵⁾	-	44.30	67.10	78.87	78.49	Ratio of student to school - age population ⁽⁵⁾

ตัวชี้วัดที่สำคัญของจังหวัด (ต่อ)
 Provincial Key Indicators (Cont.)

ตัวชี้วัด	2558 (2015)	2559 (2016)	2560 (2017)	2561 (2018)	2562 (2019)	Indicator
รายได้เฉลี่ยต่อคนต่อเดือน ⁽⁶⁾	6,074	-	6,298	-	7,915	Average monthly income per capita ⁽⁶⁾
ค่าใช้จ่ายเฉลี่ยต่อคนต่อเดือน ⁽⁶⁾	4,697	5,545	5,388	6,176	5,984	Average monthly expenditures per capita ⁽⁶⁾
อัตราการขยายตัวของผลิตภัณฑ์จังหวัด ณ ราคาประจำปี ⁽⁷⁾	-0.20	9.87	11.94	4.62	...	Growth rate of GPP at current market prices ⁽⁷⁾
ผลิตภัณฑ์จังหวัดต่อหัว (ณ ราคาประจำปี) ⁽⁷⁾	78,217	85,983	96,296	100,796	...	GPP per capita (at current market prices) ⁽⁷⁾
สัดส่วนของเนื้อที่ถือครองทำการเกษตรต่อเนื้อที่ทั้งหมด ⁽⁸⁾	38.00	38.01	38.01	38.00	...	Proportion of farm holding land per total land ⁽⁸⁾
อัตราการเปลี่ยนแปลงของรถจดทะเบียน (สะสม) ตาม พรบ.รถยนต์ พ.ศ. 2522 ⁽⁹⁾	28.91	-8.02	11.57	-3.35	2.98	Growth rate of vehicle registered under Motor vehicle act B.E. 1979 ⁽⁹⁾
สัดส่วนของครัวเรือนที่มีคอมพิวเตอร์ ⁽¹⁰⁾	21.06	17.97	13.89	11.90	...	Proportion of household accessing to computer ⁽¹⁰⁾
สัดส่วนของครัวเรือนที่เข้าถึงอินเทอร์เน็ต ⁽¹⁰⁾	29.33	38.47	43.97	48.97	...	Proportion of household accessing to internet ⁽¹⁰⁾
สัดส่วนของครัวเรือนที่มีโทรศัพท์พื้นฐาน ⁽¹⁰⁾	4.94	3.18	3.34	2.13	...	Proportion of household accessing to telephone ⁽¹⁰⁾
ร้อยละของประชากรอายุ 6 ปีขึ้นไปที่ใช้คอมพิวเตอร์ ต่อประชากร 100 คน ⁽¹⁰⁾	22.54	21.68	20.71	19.65	...	Percentage of population 6 years of using computer per 100 population ⁽¹⁰⁾
ร้อยละของประชากรอายุ 6 ปีขึ้นไปที่ใช้อินเทอร์เน็ต ต่อประชากร 100 คน ⁽¹⁰⁾	21.12	26.13	32.13	37.75	...	Percentage of population 6 years of internet user per 100 population ⁽¹⁰⁾
ร้อยละของประชากรอายุ 6 ปีขึ้นไปที่มีโทรศัพท์มือถือ ต่อประชากร 100 คน ⁽¹⁰⁾	72.96	73.67	84.81	86.13	...	Percentage of population 6 years and over accessing to mobile phone ⁽¹⁰⁾
อัตราการขยายตัวของรายได้จากการท่องเที่ยว ⁽¹¹⁾	25.10	10.89	11.88	11.02	...	Growth rate of tourism receipt ⁽¹¹⁾
อัตราการขยายตัวของนักท่องเที่ยวไทยที่เดินทางมายังจังหวัด ⁽¹¹⁾	24.05	5.31	5.81	5.19	...	Growth rate of domestic tourist arrivals in province ⁽¹¹⁾
อัตราการขยายตัวของนักท่องเที่ยวต่างประเทศ ที่เดินทางมายังจังหวัด ⁽¹¹⁾	7.23	3.94	3.94	4.58	...	Growth rate of international tourist arrivals in province ⁽¹¹⁾
อัตราการขยายตัวของผู้จดทะเบียนนิติบุคคลที่คงอยู่ ⁽¹²⁾	13.94	14.24	40.37	17.68	11.22	Growth rate of registered of juristic person ⁽¹²⁾
สัดส่วนพื้นที่ป่าไม้ต่อพื้นที่จังหวัด ⁽⁸⁾	29.70	29.71	29.68	29.67	...	Proportion area of forest land per area province ⁽⁸⁾

ตัวชี้วัดที่สำคัญของจังหวัด (ต่อ)
Provincial Key Indicators (Cont.)

ตัวชี้วัด	Indicators
ที่มา: คำนวณโดยสำนักงานสถิติแห่งชาติจากแหล่งที่มาต่าง ๆ ดังนี้	
(1) กรมการปกครอง	(1) Department of Provincial Administration
(2) สำนักงานสาธารณสุขจังหวัดเลย	(2) Loei Provincial Health Office
(3) สสำรวจภาวะการทำงานของประชากร สำนักงานสถิติแห่งชาติ	(3) The Labour Force Survey, Provincial level, National Statistics Office
(4) สำนักงานสวัสดิการและคุ้มครองแรงงานจังหวัดเลย	(4) Loei Provincial Labour Protection and Welfare Office
(5) สถาบันการศึกษาภายในจังหวัด	(5) Provincial Educational Institutions
	(6) The Household Socio-Economic Survey, Loei Province,
(6) สสำรวจภาวะเศรษฐกิจและสังคมของครัวเรือนจังหวัดเลย สำนัก	National Statistics Office
(7) สำนักงานคณะกรรมการพัฒนาการเศรษฐกิจและสังคมแห่งชาติ	(7) Office of the National Economic and Social Development Board
(8) สำนักงานเศรษฐกิจการเกษตร	(8) Office of Agricultural Economics
(9) สำนักงานขนส่งจังหวัดเลย	(9) Loei Provincial Transport Office
	(10) The Information and Communication Technology Survey on Household,
(10) สสำรวจการมีเทคโนโลยีสารสนเทศและการสื่อสารในครัว	Naional Statistical Office.
(11) กรมการท่องเที่ยว	(11) Department of Tourism
(12) สำนักงานพาณิชย์จังหวัดเลย	(12) Office of Provincial Comercial Affairs Loei

