



ข้อมูลพื้นฐาน ด้านการเกษตรและสหกรณ์ จ.ภูเก็ต



กลุ่มสารสนเทศการเกษตร

โทร ๐ ๗๖๓๕๕๔๔๓

เอกสารเลขที่ ๔/๒๕๖๔

สำนักงานเกษตรและสหกรณ์จังหวัดภูเก็ต

www.opsmoac.go.th/phuket

www.facebook.com/phuket

คำนำ

สำนักงานเกษตรและสหกรณ์จังหวัดภูเก็ต ร่วมกับหน่วยงานในสังกัดกระทรวงเกษตรและสหกรณ์ และหน่วยงานที่เกี่ยวข้องในจังหวัด จัดทำข้อมูลพื้นฐานด้านการเกษตรและสหกรณ์ของจังหวัดภูเก็ต ปี พ.ศ.๒๕๖๔ ประกอบด้วยข้อมูลทั่วไปของจังหวัด ข้อมูลด้านการเกษตรที่สำคัญของจังหวัด สำนักงานเกษตรและสหกรณ์จังหวัดภูเก็ต ขอขอบคุณทุกหน่วยงานที่ให้ความอนุเคราะห์ข้อมูล และหวังเป็นอย่างยิ่งว่าเอกสารฉบับนี้จะเป็นประโยชน์ ในการปฏิบัติงานของหน่วยงานที่เกี่ยวข้อง และผู้สนใจทั่วไป ได้นำไปใช้ประโยชน์

สำนักงานเกษตรและสหกรณ์จังหวัดภูเก็ต
กันยายน ๒๕๖๔

สารบัญ

๑. ด้านกายภาพ

๑.๑ ลักษณะภูมิประเทศ	๑
๑.๒ ลักษณะภูมิอากาศ	๑
๑.๓ กลุ่มชุดดิน	๒
๑.๔ ชุดดินจังหวัดภูเก็ต	๖
๑.๕ ความเหมาะสมของกลุ่มชุดดินในการปลูกพืชเศรษฐกิจ	๗

๒. ด้านเศรษฐกิจ

๒.๑ ผลิตภัณฑ์มวลรวมของจังหวัดภูเก็ต (GPP)	๘
๒.๒ สถานการณ์การผลิตสินค้าเกษตรของจังหวัดภูเก็ต	
๒.๒.๑ คร่าว์เรือน	๙
๒.๒.๒ ลักษณะทางการเกษตรกรรมในพื้นที่จังหวัดภูเก็ต	๙
๒.๒.๓ ข้อมูลการผลิตพืชสำคัญทางเศรษฐกิจของจังหวัดภูเก็ต	๑๐
๒.๒.๔ ข้อมูลการเลี้ยงปศุสัตว์สำคัญทางเศรษฐกิจของจังหวัดภูเก็ต	๑๐
๒.๒.๕ ข้อมูลด้านการประมง และการเพาะเลี้ยงสัตว์น้ำสำคัญทางเศรษฐกิจของจังหวัดภูเก็ต	๑๑
๒.๓ ข้อมูลสถาบันเกษตรกรและอาสาสมัครเกษตรกร	
๒.๓.๑ กลุ่มเกษตรกร/สหกรณ์การเกษตร	๑๒
๒.๓.๒ สถาบันเกษตรกร	๑๓
๒.๓.๓ กลุ่มวิสาหกิจชุมชน	๑๕
๒.๓.๔ ประเภท ปริมาณ คุณภาพ และสถานที่จำหน่ายสินค้าวิสาหกิจชุมชน	๑๗
๒.๓.๕ รายชื่อวิสาหกิจชุมชน แยกตามอำเภอ	๒๐
๒.๓.๖ ข้อมูลจำนวนอาสาสมัครเกษตรกรของจังหวัด	๓๒
๒.๓.๗ ศูนย์เรียนรู้การเพิ่มประสิทธิภาพการผลิตสินค้าเกษตร (ศพก.)	๓๒

๓. ข้อมูลปัจจัยการผลิตและข้อมูลด้านการจัดการที่ดิน

๓.๑ แหล่งน้ำ	๓๕
๓.๒ พื้นที่ปลูกพืชเศรษฐกิจในชั้นความเหมาะสมต่างๆ ของจังหวัดภูเก็ต	๓๗
๓.๓ สถานที่จำหน่ายปัจจัยการผลิตด้านพืช ประมง ปศุสัตว์	๔๔

๔. ข้อมูลมาตรฐานสินค้าเกษตร สินค้าบ่งชี้ทางภูมิศาสตร์ แปลงใหญ่ และ OTOP

๔.๑ มาตรฐาน GAP ด้านพืช	๕๙
๔.๒ มาตรฐาน GAP ด้านปศุสัตว์	๗๐
๔.๓ มาตรฐาน GAP ด้านประมง	๗๐
๔.๔ มาตรฐานเกษตรอินทรีย์	๗๑
๔.๕ ระบบส่งเสริมการเกษตรแบบแปลงใหญ่ ของจังหวัดภูเก็ต	๗๖
๔.๖ สินค้าบ่งชี้ทางภูมิศาสตร์	๗๗
๔.๗ สินค้า OTOP ของจังหวัดภูเก็ต	๗๗

๕. โครงสร้างพื้นฐานด้านการเกษตร และการจัดการที่ดิน

๕.๑ โครงสร้างพื้นฐานด้านการเกษตร	๗๘
๕.๒ ด้านการจัดการที่ดิน	๘๐

สารบัญตาราง

ตารางที่ ๑	ปริมาณน้ำฝน จำนวนวันฝนตก อุณหภูมิ และความชื้นสัมพัทธ์ในพื้นที่จังหวัดภูเก็ต	๒
ตารางที่ ๒	กลุ่มชุดดินที่พบในจังหวัดภูเก็ต	๒
ตารางที่ ๓	หน่วยแผนที่ดินต่างๆ ที่พบแพร่กระจายอยู่ในจังหวัดภูเก็ต	๓
ตารางที่ ๔	การกระจายของกลุ่มชุดดินที่พบในอำเภอต่างๆ เรียงลำดับตามกลุ่มที่มีพื้นที่มากที่สุดไปหาน้อย	๔
ตารางที่ ๕	ดินตามกลุ่มลักษณะเด่นและสภาพปัญหา	๕
ตารางที่ ๖	ผลิตภัณฑ์มวลรวมจังหวัด จำแนกตามสาขาการผลิต พ.ศ.๒๕๖๐-๒๕๖๓	๘
ตารางที่ ๗	ครัวเรือนเกษตรกร	๙
ตารางที่ ๘	ลักษณะทางการเกษตรกรรมในพื้นที่จังหวัดภูเก็ต	๙
ตารางที่ ๙	ข้อมูลการผลิตพืชสำคัญทางเศรษฐกิจของจังหวัดภูเก็ต	๑๐
ตารางที่ ๑๐	ข้อมูลการเลี้ยงปศุสัตว์สำคัญทางเศรษฐกิจของจังหวัดภูเก็ต	๑๐
ตารางที่ ๑๑	ข้อมูลด้านการประมง และการเพาะเลี้ยงสัตว์น้ำสำคัญทางเศรษฐกิจของจังหวัดภูเก็ต	๑๑
ตารางที่ ๑๒	ปริมาณผลผลิตสัตว์น้ำที่จับได้จากการทำประมงรวมปลาทุกชนิด	๑๑
ตารางที่ ๑๓	จำนวนการเพาะเลี้ยงสัตว์น้ำสำคัญทางเศรษฐกิจของจังหวัดภูเก็ต ปี ๒๕๖๓	๑๒
ตารางที่ ๑๔	ประเภทกลุ่มเกษตรกร/สหกรณ์การเกษตร	๑๓
ตารางที่ ๑๕	สหกรณ์การเกษตร	๑๓
ตารางที่ ๑๖	กลุ่มเกษตรกรในจังหวัดภูเก็ต	๑๔
ตารางที่ ๑๗	ประเภทสถาบันเกษตรกรจังหวัดภูเก็ต	๑๔
ตารางที่ ๑๘	ข้อมูลกลุ่มส่งเสริมอาชีพการเกษตร	๑๔
ตารางที่ ๑๙	ข้อมูลกลุ่มยุวเกษตรกร	๑๕
ตารางที่ ๒๐	ข้อมูลกลุ่มแม่บ้าน	๑๕
ตารางที่ ๒๑	ข้อมูลวิสาหกิจชุมชน	๑๖
ตารางที่ ๒๒	ประเภทสินค้าวิสาหกิจชุมชน	๑๗
ตารางที่ ๒๓	ประเภท ปริมาณ คุณภาพ และสถานที่จำหน่ายสินค้าวิสาหกิจชุมชน	๑๘
ตารางที่ ๒๔	ประเภท ปริมาณ คุณภาพ และสถานที่จำหน่ายสินค้าวิสาหกิจชุมชน อำเภอถลาง	๑๙
ตารางที่ ๒๕	ประเภท ปริมาณ คุณภาพ และสถานที่จำหน่ายสินค้าวิสาหกิจชุมชน อำเภอเมืองภูเก็ต	๒๐
ตารางที่ ๒๖	รายชื่อวิสาหกิจชุมชน อำเภอเมืองภูเก็ต	๒๑
ตารางที่ ๒๗	รายชื่อวิสาหกิจชุมชน อำเภอกะทู้	๒๕
ตารางที่ ๒๘	รายชื่อวิสาหกิจชุมชน อำเภอถลาง	๒๗
ตารางที่ ๒๙	ข้อมูลจำนวนอาสาสมัครเกษตรกรของจังหวัด	๒๙
ตารางที่ ๓๐	ศูนย์เรียนรู้การเพิ่มประสิทธิภาพการผลิตสินค้าเกษตรหลัก	๓๓
ตารางที่ ๓๑	ศูนย์เรียนรู้การเพิ่มประสิทธิภาพการผลิตสินค้าเกษตรเครือข่าย	๓๓
ตารางที่ ๓๒	โครงการชลประทานและปริมาณความจุของอ่างเก็บน้ำจังหวัดภูเก็ต	๓๖
ตารางที่ ๓๓	คลองสายสำคัญของจังหวัดภูเก็ต	๓๗
ตารางที่ ๓๔	แหล่งน้ำผิวดินจากเหมืองร้างในจังหวัดภูเก็ต	๓๗
ตารางที่ ๓๕	แหล่งน้ำบาดาลของจังหวัดภูเก็ต	๓๗
ตารางที่ ๓๖	แหล่งน้ำในไร่นานอกเขตชลประทานในจังหวัดภูเก็ต	๓๘
ตารางที่ ๓๗	พื้นที่ปลูกพืชเศรษฐกิจในชั้นความเหมาะสมต่างๆ ของจังหวัดภูเก็ต	๓๘

ตารางที่ ๓๘	สถานที่จำหน่ายปัจจัยการผลิตด้านประมง	๓๘
ตารางที่ ๓๙	สถานที่จำหน่ายปัจจัยการผลิตด้านพืช พรบ.เมล็ดพันธุ์	๓๙
ตารางที่ ๔๐	สถานที่จำหน่ายปัจจัยการผลิตด้านพืช พรบ.ปุ๋ย	๔๐
ตารางที่ ๔๑	สถานที่จำหน่ายปัจจัยการผลิตด้านพืช พรบ.วัตถุอันตราย	๔๒
ตารางที่ ๔๒	สถานที่จำหน่ายอาหารสัตว์ อำเภอกะทู้ จังหวัดภูเก็ต	๔๕
ตารางที่ ๔๓	สถานที่จำหน่ายอาหารสัตว์ อำเภอถลาง จังหวัดภูเก็ต	๔๘
ตารางที่ ๔๔	สถานที่จำหน่ายอาหารสัตว์ อำเภอเมือง จังหวัดภูเก็ต	๕๑
ตารางที่ ๔๕	ข้อมูลมาตรฐานสินค้า GAP ด้านพืช อำเภอเมืองภูเก็ต	๕๙
ตารางที่ ๔๖	ข้อมูลมาตรฐานสินค้า GAP ด้านพืช อำเภอถลาง	๖๓
ตารางที่ ๔๗	ข้อมูลมาตรฐานสินค้า GAP ด้านพืช อำเภอกะทู้	๖๙
ตารางที่ ๔๘	มาตรฐาน GAP ด้านปศุสัตว์	๗๐
ตารางที่ ๔๙	มาตรฐาน GAP ด้านประมง	๗๐
ตารางที่ ๕๐	มาตรฐานสินค้าเกษตรอินทรีย์	๗๑
ตารางที่ ๕๑	สรุปพื้นที่ดำเนินงานระบบส่งเสริมการเกษตรแบบแปลงใหญ่ ของจังหวัดภูเก็ต ตั้งแต่ปี ๒๕๕๙-๒๕๖๔	๗๖
ตารางที่ ๕๒	ข้อมูลเกษตรกรที่ได้รับอนุญาตให้ใช้สิ่งบ่งชี้ทางภูมิศาสตร์สับปะรดภูเก็ต	๗๗
ตารางที่ ๕๓	สินค้า OTOP ของจังหวัดภูเก็ต	๗๗
ตารางที่ ๕๔	โรงงานอุตสาหกรรมที่เกี่ยวข้องกับภาคการเกษตร	๗๘
ตารางที่ ๕๕	ท่าเทียบเรือประมงที่จดทะเบียนตามพระราชบัญญัติการทำประมงในจังหวัดภูเก็ต	๗๙
ตารางที่ ๕๖	สรุปพื้นที่และผลการดำเนินงานจัดที่ดินในพื้นที่เขตปฏิรูปที่ดินจังหวัดภูเก็ต	๘๐

ข้อมูลทั่วไปและข้อมูลด้านการเกษตรที่สำคัญของจังหวัด

๑. ด้านกายภาพ

๑.๑ ลักษณะภูมิประเทศ

๑.๑.๑ ที่ตั้งขนาดพื้นที่

จังหวัดภูเก็ตตั้งอยู่ในภาคใต้ตอนบนของประเทศไทย ตั้งอยู่ระหว่างละติจูดที่ ๗ องศา ๔๕ ลิปดา ถึง ๘ องศา ๑๕ ลิปดาเหนือ และลองจิจูดที่ ๙๘ องศา ๑๕ ลิปดาถึง ๙๘ องศา ๔๐ ลิปดาตะวันออก มีลักษณะเป็นเกาะขนาดใหญ่ที่สุดของประเทศไทย ตั้งอยู่ทางทิศตะวันตกของภาคใต้ในทะเลอันดามัน มหาสมุทรอินเดีย ส่วนกว้างที่สุดของเกาะภูเก็ตเท่ากับ ๒๑.๓ กิโลเมตร ส่วนยาวที่สุดของเกาะภูเก็ตเท่ากับ ๔๘.๗ กิโลเมตร รวมพื้นที่ ๕๔๓.๐๓๔ ตารางกิโลเมตร หรือประมาณ ๓๓๙,๓๙๖.๒๕ ไร่ มีเกาะบริวาร ๓๒ เกาะ เฉพาะเกาะมีพื้นที่ ๒๗ ตารางกิโลเมตร อยู่ห่างจากกรุงเทพมหานครตามเส้นทางหลวงแผ่นดินหมายเลข ๔ และทางหลวงจังหวัดหมายเลข ๔๐๒ รวมระยะทาง ๘๖๗ กิโลเมตร หรือ ๖๘๘ กิโลเมตรทางอากาศ

๑.๑.๒ อาณาเขต

ทิศเหนือ ติดช่องแคบปากพระ จังหวัดพังงา เชื่อมโดยสะพานท้าวเทพกระษัตรี สะพานท้าวศรีสุนทร
ทิศตะวันออก ติดทะเลเขตจังหวัดพังงา
ทิศใต้ ติดทะเลอันดามัน มหาสมุทรอินเดีย
ทิศตะวันตก ติดทะเลอันดามัน มหาสมุทรอินเดีย

๑.๑.๓ สภาพพื้นที่

จังหวัดภูเก็ตมีลักษณะเป็นหมู่เกาะ วางตัวในแนวจากทิศเหนือไปทิศใต้ พื้นที่ส่วนใหญ่ประมาณ ร้อยละ ๗๐ เป็นภูเขาที่มียอดเขาที่สูงที่สุด คือยอดเขาไม้เท้าสิบสอง สูงจากระดับน้ำทะเลปานกลาง ๕๒๙ เมตร และประมาณร้อยละ ๓๐ เป็นพื้นที่ราบอยู่ตอนกลางและตะวันออกของเกาะ พื้นที่ชายฝั่งด้านตะวันออกเป็น ดินเลนและป่าชายเลน ส่วนชายฝั่งทะเลด้านตะวันตกเป็นภูเขา และหาดทรายที่สวยงาม

๑.๒ ลักษณะภูมิอากาศ

๑.๒.๑ ฤดูกาล

ภูมิอากาศ จังหวัดภูเก็ตมีลักษณะภูมิอากาศแบบเขตร้อนชื้น อยู่ในเขตอิทธิพลของลมมรสุม ตะวันตกเฉียงใต้และลมมรสุมตะวันออกเฉียงเหนือ มีอากาศร้อนชื้นตลอดปี และมี ๒ ฤดู

- ฤดูฝน เริ่มตั้งแต่เดือนเมษายน ถึงเดือนพฤศจิกายน
- ฤดูร้อน เริ่มตั้งแต่เดือนธันวาคม ถึงเดือนมีนาคม

(ที่มา : สถาบันอุตุวิทยามหาวิทยาลัย)

๑.๒.๒ ปริมาณน้ำฝน

ปริมาณน้ำฝน จังหวัดภูเก็ตมีปริมาณน้ำฝน ระหว่างปี ๒๕๕๔ ถึง ๒๕๖๓ จะอยู่ในช่วง ๑,๖๘๘.๘๐ มม. ถึง ๒,๘๒๙.๒ มม. ปริมาณน้ำฝนมากที่สุดในปี ๒๕๕๗ วัดได้ ๒,๘๒๙.๒ มม. จำนวนฝนตก ๑๘๕ วัน ปริมาณน้ำฝนน้อยที่สุดในปี ๒๕๖๒ วัดได้ ๑,๖๘๘.๘๐ มม. จำนวนวันฝนตก ๑๕๕ วัน

๑.๒.๓ อุณหภูมิและความชื้นสัมพัทธ์

อุณหภูมิและความชื้นสัมพัทธ์จังหวัดภูเก็ต ระหว่างปี ๒๕๕๔ ถึง ๒๕๖๓ มีอุณหภูมิสูงสุดในปี ๒๕๖๒ วัดได้ ๓๙.๒ องศาเซลเซียส อุณหภูมิต่ำสุดในปี ๒๕๖๑ วัดได้ ๑๖ องศาเซลเซียส และมีความชื้นสัมพัทธ์เฉลี่ยต่อปี ๗๕.๔ - ๗๘ เปอร์เซ็นต์

ตารางที่ ๑ ปริมาณน้ำฝน จำนวนวันฝนตก อุณหภูมิ และความชื้นสัมพัทธ์ในพื้นที่จังหวัดภูเก็ต

ที่	ปี พ.ศ.	ปริมาณน้ำฝน (มม.)	จำนวนวันฝนตก (วัน)	อุณหภูมิสูงสุด (องศา) °C	อุณหภูมิต่ำสุด (องศา) °C	ความชื้นสัมพัทธ์เฉลี่ย (%)
๑	๒๕๕๔	๒,๔๐๐.๖๐	๑๘๘	๓๕.๒	๒๒.๔	๗๗.๕๖
๒	๒๕๕๕	๒,๗๘๘.๓๐	๑๙๘	๓๖.๔	๒๓.๕	๗๘
๓	๒๕๕๖	๒,๖๐๓.๔๐	๑๗๕	๓๗.๕	๒๒.๙	๗๖.๖
๔	๒๕๕๗	๒,๘๒๙.๒๐	๑๘๕	๓๗	๒๑.๕	๗๕.๙๑
๕	๒๕๕๘	๒,๔๘๘.๗๐	๑๕๘	๓๗.๕	๒๒.๖	๗๖.๒
๖	๒๕๕๙	๒,๕๕๒.๓๐	๑๗๙	๓๗.๙	๒๒.๘	๗๖.๘๕
๗	๒๕๖๐	๒,๗๗๕.๗๐	๑๙๓	๓๖.๑	๒๒	๗๗.๖๔
๘	๒๕๖๑	๒,๑๗๑.๓๐	๑๗๕	๓๔.๗	๑๖	๗๖.๕๕
๙	๒๕๖๒	๑,๖๘๘.๘๐	๑๕๕	๓๙.๒	๒๓.๒	๗๕.๔๐
๑๐	๒๕๖๓	๒,๕๖๕.๐๐	๑๗๘	๓๘.๔	๒๓.๔	๗๖.๒๕

ที่มา : สถานีอุตุนิยมวิทยาภูเก็ต ข้อมูล ณ สิงหาคม ๒๕๖๔

๑.๓ กลุ่มชุดดิน

จากการศึกษาข้อมูลแผนที่กลุ่มชุดดินสำหรับการปลูกพืชเศรษฐกิจระดับจังหวัด มาตรฐาน ๑ : ๕๐,๐๐๐ ของจังหวัดภูเก็ต ซึ่งกรมพัฒนาที่ดินได้จัดทำขึ้น ประกอบด้วยกลุ่มชุดดินและหน่วยแผนที่ดินต่าง ๆ ซึ่งมีรายละเอียดดังนี้

ตารางที่ ๒ กลุ่มชุดดินที่พบในจังหวัดภูเก็ต

กลุ่มชุดดิน	ลักษณะเด่น
กลุ่มชุดดินในพื้นที่ลุ่ม	
๖	ดินเหนียวลึกมากที่เกิดจากตะกอนลำนํ้าปฏิกริยาดินเป็นกรดจัดมากถึงเป็นกรดจัด การระบายน้ำเลวถึงค่อนข้างเลว ความอุดมสมบูรณ์ต่ำ
๗	ดินเหนียวลึกมากที่เกิดจากตะกอนลำนํ้า ปฏิกริยาดินเป็นกลางถึงเป็นด่าง การระบายน้ำค่อนข้างเลว ความอุดมสมบูรณ์ปานกลาง
๑๓	ดินเลนเค็มชายทะเลที่มีศักยภาพก่อให้เกิดเป็นดินกรดกำมะถัน ปฏิกริยาดินเป็นกลางถึงเป็นด่าง การระบายน้ำเลวมาก ความอุดมสมบูรณ์ปานกลางถึงสูง
๑๗	ดินร่วนละเอียดลึกมากที่เกิดจากตะกอนลำนํ้า ปฏิกริยาดินเป็นกรดจัดมาก การระบายน้ำเลวถึงค่อนข้างเลว ความอุดมสมบูรณ์ต่ำ

กลุ่มชุดดิน	ลักษณะเด่น
๒๒	ดินร่วนหยาบลึกมากที่เกิดจากตะกอนลำน้ำ ปฏิกริยาดินเป็นกรดจัดถึงปานกลาง การระบายน้ำเร็วถึงค่อนข้างเร็ว ความอุดมสมบูรณ์ต่ำ
กลุ่มชุดดินในพื้นที่ตอนที่อยู่เขตดินขึ้น	
๒๖	ดินเหนียวลึกถึงลึกมากที่เกิดจากตะกอนลำน้ำหรือวัตถุต้นกำเนิดดินเนื้อละเอียด ปฏิกริยาดินเป็นกรดจัดมาก การระบายน้ำดีถึงดีปานกลาง ความอุดมสมบูรณ์ต่ำ
๓๔	ดินร่วนละเอียดลึกถึงลึกมากที่เกิดจากตะกอนลำน้ำหรือวัตถุต้นกำเนิด ดินเนื้อหยาบ ปฏิกริยาดินเป็นกรดจัด การระบายน้ำดีถึงดีปานกลาง ความอุดมสมบูรณ์ต่ำ
๔๒	ดินทรายที่มีชั้นดานอินทรีย์ภายในความลึก ๑๐๐ ซม. จากผิวดิน ปฏิกริยาดินเป็นกรดเล็กน้อยถึงปานกลาง การระบายน้ำค่อนข้างมากอยู่บนชั้นดิน ที่มีการระบายน้ำดีปานกลางถึงค่อนข้างเร็ว ความอุดมสมบูรณ์ต่ำ
๔๓	ดินทรายลึกมากที่เกิดจากตะกอนลำน้ำหรือสัทรายชายทะเล ปฏิกริยาดินเป็นกรดเล็กน้อยถึงปานกลาง การระบายน้ำค่อนข้างมาก ความอุดมสมบูรณ์ต่ำ
๕๐	ดินร่วนลึกปานกลางถึงเศษหินก้อนหินหรือชั้นหินพื้น ปฏิกริยาดินเป็นกรดจัดมาก การระบายน้ำดี ความอุดมสมบูรณ์ต่ำ
๕๓	ดินเหนียวลึกปานกลางถึงชั้นหินพื้น ลูกกรังหรือเศษหิน ปฏิกริยาดินเป็นกรดจัด การระบายน้ำดี ความอุดมสมบูรณ์ต่ำ
พื้นที่ลาดชันเชิงซ้อนหรือพื้นที่ภูเขา	
๖๒	พื้นที่ลาดชันเชิงซ้อนที่มีความลาดชันมากกว่า ๓๕ เปอร์เซ็นต์ พื้นที่บริเวณนี้ยังไม่มีการศึกษา สํารวจและจำแนกดิน เนื่องจากสภาพพื้นที่ที่มีความลาดชันสูง ซึ่งถือว่ายากต่อการจัดการดูแลรักษาสำหรับการเกษตร

ตารางที่ ๓ หน่วยแผนที่ดินต่าง ๆ ที่พบแพร่กระจายอยู่ในจังหวัดภูเก็ต

กลุ่มชุดดิน	เนื้อที่ (ไร่)	กลุ่มชุดดิน	เนื้อที่ (ไร่)	กลุ่มชุดดิน	เนื้อที่ (ไร่)	กลุ่มชุดดิน	เนื้อที่ (ไร่)
๖	๑,๙๕๕	๒๖B	๖๗,๕๒๘	๓๔	๔,๔๓๘	๕๓C	๓,๘๙๙
๖/๑๗p	๑,๗๒๖	๒๖B/๕๓B	๖,๙๓๓	๓๔B	๑,๑๓๕	๕๓D	๑,๑๓๐
๗	๔,๗๓๙	๒๖C	๑๙,๔๑๖	๓๔D	๓๓๗	๖๒	๑๑๑,๙๗๖
๑๓	๒๘,๕๓๙	๒๖C/๕๓C	๒,๓๘๔	๔๒	๑,๔๑๘	AP	๑,๒๒๐
๑๗p	๑๑๒	๒๖D	๕,๙๕๓	๔๓	๘,๘๗๙	ML	๓๕,๖๓๖
๒๒	๖,๕๕๖	๒๖D/๕๓D	๑,๑๘๓	๕๐B	๔๐๐	U	๙,๘๙๕
๒๖	๕,๐๙๘	๒๖E/๕๓E	๔๒๗	๕๓B	๔, ๗๖๘	W	๑,๗๑๖

B มีความลาดชัน ๒-๕ %

C มีความลาดชัน ๕-๑๒ %

D มีความลาดชัน ๑๒-๒๐ %

E มีความลาดชัน ๒๐-๓๕ %

p มีการระบายน้ำเร็ว

sp มีการระบายน้ำค่อนข้างเร็ว

ตารางที่ ๔ การกระจายของกลุ่มชุดดินที่พบในอำเภอต่างๆ เรียงลำดับตามกลุ่มที่มีพื้นที่มากไปหาน้อย

อำเภอ	กลุ่มชุดดิน	
	ดินในพื้นที่ลุ่ม	ดินในพื้นที่ดอน
เมืองภูเก็ต	๑๓, ๖/๑๗p, ๒๒	๖๒, ๒๖B, ๒๖C, ๒๖B/๕๓B, ๕๓B, ๕๓C, ๒๖C/๕๓C, ๒๖D/๕๓D, ๒๖E/๕๓E, ๔๓, ๕๐B, ๒๖D, ๒๖,
ถลาง	๑๓, ๗, ๒๒, ๖, ๑๗p	๒๖B, ๖๒, ๒๖C, ๔๓, ๒๖D, ๒๖, ๓๔, ๕๓B, ๒๖B/๕๓B, ๔๒, ๕๓C, ๓๔B, ๕๓D, ๓๔D,
กะทู้	๒๒	๖๒, ๒๖B, ๒๖D, ๒๖C, ๒๖C/๕๓C, ๒๖D/๕๓D

แผนที่ดินตามกลุ่มลักษณะเด่นและสภาพปัญหา

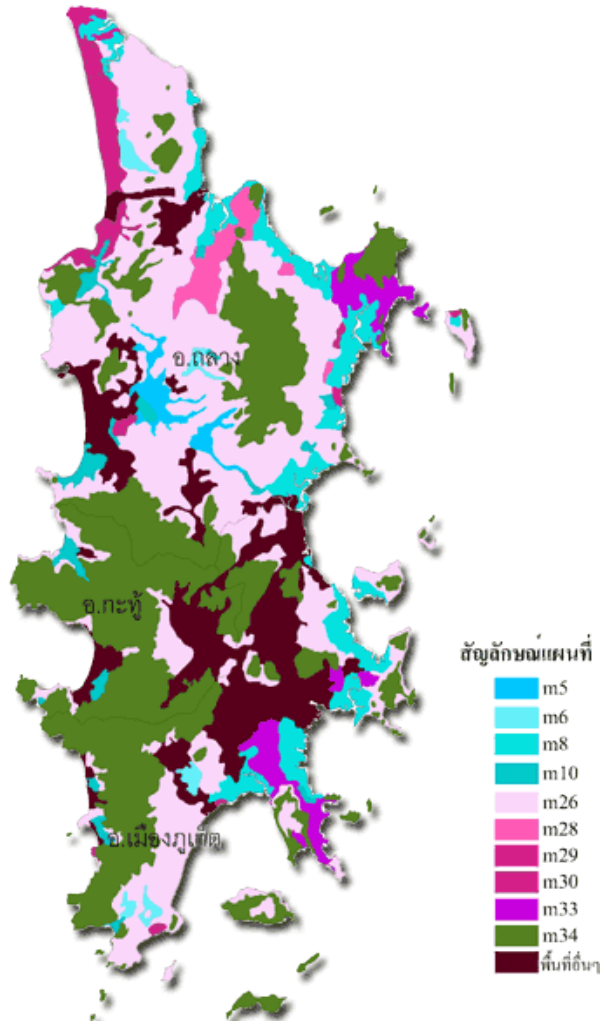

- แนวทางการจัดการดินตามลักษณะเด่นและสภาพปัญหา

จากลักษณะและสมบัติของดินในกลุ่มชุดดินต่างๆ ที่พบแพร่กระจายอยู่ในพื้นที่จังหวัดภูเก็ต สามารถจัดกลุ่มดินใหม่ตามลักษณะเด่น สภาพปัญหาหรือข้อจำกัดในการใช้ประโยชน์ทางการเกษตร และสภาพพื้นที่ที่พบได้เป็น 10 กลุ่ม ดังนี้ ตารางที่ 5 ดินตามกลุ่มลักษณะเด่นและสภาพปัญหา

สัญลักษณ์	คำอธิบาย	หน่วยแผนที่ดิน
ดินในพื้นที่ลุ่ม		
m๕	ดินเหนียวที่มีปฏิกิริยาดินปนกลางถึงปนด่าง	๗
m๖	ดินเหนียวที่มีปฏิกิริยาดินปนกรดจัดถึงปนกรดจัดมาก	๖ ๖/๑๗p
m๘	ดินเลนชายทะเลที่มีน้ำทะเลท่วมถึงเป็นประจำ	๑๓
m๑๐	ดินร่วนที่เกิดจากตะกอนลำนํ้า	๑๗p ๒๒
ดินในพื้นที่ดอนในเขตดินชั้น		
m๒๖	ดินเหนียวลึกมาก	๒๖ ๒๖B ๒๖B/๕๓B ๒๖C ๒๖C/๕๓C ๒๖D ๒๖D/๕๓D ๒๖E/๕๓E
m๒๘	ดินร่วนลึกมาก	๓๔ ๓๔B ๓๔D
m๒๙	ดินทรายที่มีชั้นดานอินทรีย์	๔๒
m๓๐	ดินทรายหนา	๔๓
m๓๓	ดินลิกปานกลางที่มีลูกรัง กอนกรวดหรือเศษหินปนอยู่มากในซวงความลึก ๕๐-๑๐๐ ซม.จากผิวดิน	๕๐B ๕๓B ๕๓C ๕๓D
พื้นที่ลาดชันเชิงลอนหรือพื้นที่ภูเขา		
m๓๔	พื้นที่ที่มีความลาดชันสูงมาก	๖๒

๑.๔ ชุดดินจังหวัดภูเก็ต

26/11/2562

Mail - ทิววรรณ หุ่นพงษ์ - Outlook

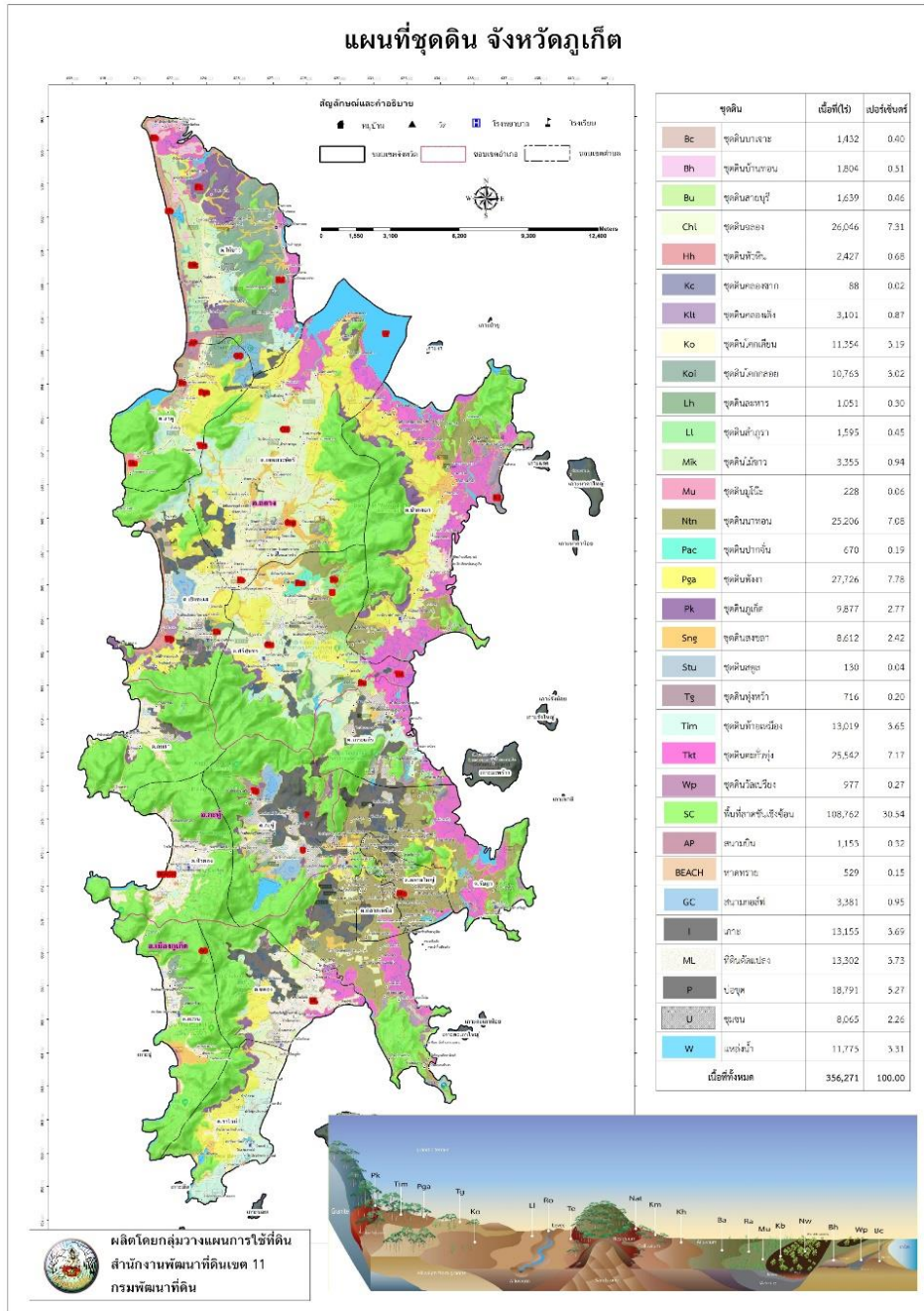

<https://outlook.live.com/mail/0/inbox/id/AQMKAADAwATY3ZmYAZS1hZmJkLTAwAGI4LTAwAi0wMAoARgAAA33oVksGan9LqNn%2FhX7YV7cHAP...> 1/1

ที่มา : สำนักงานพัฒนาที่ดินจังหวัดภูเก็ต ข้อมูล ณ มิถุนายน ๒๕๖๓

๑.๕ ความเหมาะสมของกลุ่มชุดดินในการปลูกพืชเศรษฐกิจ

๑. ดินที่มีความเหมาะสมสำหรับปลูกข้าว มีเนื้อที่ประมาณ ๒๐,๘๓๖ ไร่ หรือร้อยละ ๕.๘๕ ของพื้นที่
๒. ดินที่มีความเหมาะสมปลูกพืชไร่ ไม้ผล และไม้ยืนต้น มีเนื้อที่ประมาณ ๘๐,๑๐๑ ไร่ หรือร้อยละ ๒๒.๔๗ ของพื้นที่
๓. ดินที่มีความเหมาะสมสำหรับปลูกมะพร้าว มะม่วงหิมพานต์ พืชหญ้าเลี้ยงสัตว์ มีเนื้อที่ประมาณ ๗,๕๐๕ ไร่ หรือร้อยละ ๒.๑๑ ของพื้นที่
๔. ดินที่ไม่เหมาะสมสำหรับการเกษตร เป็นป่าชายเลน มีเนื้อที่ประมาณ ๒๐,๔๖๐ ไร่ หรือร้อยละ ๕.๗๔ ของพื้นที่
๕. ดินที่ไม่เหมาะสมสำหรับการเกษตร เนื่องจากเป็นพื้นที่มีหินพื้นโคล่ปะปน มีก้อนหิน เศษหิน ปะปนมาก และมีความลาดชันมากกว่าร้อยละ ๓๕ ควรอนุรักษ์เป็นป่าไม้ต้นน้ำลำธาร มีเนื้อที่ประมาณ ๑๐๘,๐๖๑ ไร่ หรือร้อยละ ๓๐.๓๓ ของพื้นที่

๖. หน่วยแผนที่ดินเบ็ดเตล็ด เป็นหน่วยของแผนที่ที่ได้แยกออกจากพื้นที่ดินที่มีศักยภาพในการใช้ประโยชน์หรือบริเวณที่ไม่เป็นดินตามธรรมชาติ ได้แก่ พื้นที่เพาะเลี้ยงสัตว์น้ำ สนามบิน ชายหาด สนามกอล์ฟ เกาะ พื้นที่ตัดแปลง บ่อขุด พื้นที่ชุมชน และพื้นที่น้ำ มีเนื้อที่ ๑๑๒,๕๓๑ ไร่ หรือร้อยละ ๓๑.๖๐ ของพื้นที่

ที่มา : กรมพัฒนาที่ดิน. ๒๕๕๓ "รายงานการสำรวจดินเพื่อการเกษตร จังหวัดภูเก็ต มาตรฐาน ๑ : ๒๕,๐๐๐" สำนักสำรวจและวิจัยทรัพยากรดิน กรมพัฒนาที่ดิน
กระทรวงเกษตรและสหกรณ์ กรุงเทพฯ ๒๖ หน้า.

๒. ด้านเศรษฐกิจ

๒.๑ ผลิตภัณฑ์มวลรวมของจังหวัดภูเก็ต (GPP)

ผลิตภัณฑ์มวลรวมและรายได้ของประชากรจังหวัดภูเก็ต ปี ๒๕๖๒ จังหวัดภูเก็ตมีมูลค่าผลิตภัณฑ์มวลรวมจังหวัด ณ ราคาประจำปี (Gross Provincial product : GPP) เท่ากับ ๒๕๑,๘๑๓ ล้านบาท และมีมูลค่าผลิตภัณฑ์มวลรวมจังหวัด (GPP per capita) รายได้ต่อคนต่อปี เท่ากับ ๔๒๘,๓๕๑ บาท มาจากการผลิตในภาคเกษตร ๗,๔๓๕ ล้านบาท หรือคิดเป็นร้อยละ ๒.๙๕ และภาคนอกเกษตร ๒๔๔,๓๗๘ ล้านบาท หรือคิดเป็นร้อยละ ๙๗.๐๕

ตารางที่ ๖ ผลิตภัณฑ์มวลรวมจังหวัด จำแนกตามสาขาการผลิต พ.ศ. ๒๕๖๐ - ๒๕๖๒

(หน่วย : ล้านบาท)

		๒๕๖๐	๒๕๖๑	๒๕๖๒
ภาคการเกษตร				
๑	เกษตรกรรม การป่าไม้ และการประมง	๖,๑๖๓	๖,๒๕๙	๗,๔๓๕
นอกภาคการเกษตร				
๒	เหมืองแร่และการเหมืองหิน	-	-	-
๓	การผลิตอุตสาหกรรม	๓,๒๗๐	๓,๕๕๓	๔,๑๔๕
๔	ไฟฟ้า ก๊าซ และระบบปรับอากาศ	๒,๘๖๘	๒,๗๐๖	๒,๙๖๐
๕	การประปา และการจัดการของเสีย	๔๕๕.๖๑๒	๔๙๗	๔๙๑
๖	การก่อสร้าง	๔,๙๕๘	๖,๓๐๕	๖,๓๙๒
๗	การขายส่ง การขายปลีก และการซ่อมแซมยานยนต์	๑๒,๕๖๗	๑๓,๗๒๕	๑๓,๙๘๗
๘	การขนส่ง สถานที่เก็บสินค้า	๔๑,๑๐๔	๔๓,๖๑๐	๔๗,๔๒๒
๙	ที่พักแรมและบริการด้านอาหาร	๙๕,๖๙๒	๑๐๘,๑๖๘	๑๑๕,๕๑๓
๑๐	ข้อมูลข่าวสารและการสื่อสาร	๑,๘๑๓	๒,๒๒๐	๒,๗๔๕
๑๑	การเงินและการประกันภัย	๑๐,๐๒๓	๑๑,๐๔๔	๑๑,๓๓๓
๑๒	กิจกรรมเกี่ยวกับอสังหาริมทรัพย์	๕,๓๔๐	๕,๕๐๔	๕,๖๘๔
๑๓	กิจกรรมวิชาชีพ วิทยาศาสตร์และกิจกรรมวิชาการ	๗๕๖.๘๑๓	๘๓๓	๙๖๖
๑๔	กิจกรรมการบริหารและบริการสนับสนุนอื่น ๆ	๑๑,๑๗๓	๑๑,๙๔๑	๑๓,๒๕๖
๑๕	การบริหารราชการ การป้องกันประเทศ ฯ	๖,๗๕๕	๗,๓๓๖	๗,๕๖๑
๑๖	การศึกษา	๑,๕๙๓	๑,๙๑๐	๒,๑๘๓
๑๗	กิจกรรมด้านสุขภาพ	๓,๙๐๔	๔,๐๗๒	๔,๘๑๙
๑๘	ศิลปะ ความบันเทิงและนันทนาการ	๑,๔๕๓	๑,๕๑๑	๑,๖๖๖
๑๙	กิจกรรมการบริหารด้านอื่น ๆ	๒,๖๓๔	๒,๘๓๔	๓,๔๕๕
ผลิตภัณฑ์มวลรวม (GPP)		๒๑๒,๕๒๒	๒๓๔,๐๒๘	๒๕๑,๘๑๓
ผลิตภัณฑ์มวลรวมต่อคนต่อปี : บาท		๓๗๑,๐๕๘	๔๐๓,๕๓๔	๔๒๘,๓๕๑
Population (๑,๐๐๐ persons)		๕๗๓	๕๘๐	๕๘๘

ที่มา : สำนักงานคณะกรรมการพัฒนาการเศรษฐกิจและสังคมแห่งชาติ (สศช.)

๒.๒ สถานการณ์การผลิตสินค้าเกษตรของจังหวัดภูเก็ต

๒.๒.๑ ครัวเรือนเกษตรกร

ตารางที่ ๗ ครัวเรือนเกษตรกร

ครัวเรือนเกษตรกร	จำนวนครัวเรือน
อำเภอถลาง	๓,๖๑๑
อำเภอเมืองภูเก็ต	๙๒๙
อำเภอกะทู้	๙๑๐
รวม	๕,๔๕๐

ที่มา : สำนักงานเกษตรจังหวัดภูเก็ต ณ สิงหาคม 2564

๒.๒.๒ ลักษณะทางการเกษตรกรรมในพื้นที่จังหวัดภูเก็ต

จากข้อมูลการถือครองพื้นที่ทำการเกษตร มีการนำไปใช้เพื่อผลิตไม้ผล ไม้ยืนต้น และพืชไร่เป็นหลัก และมีชนิดพืชที่ทำการผลิตประกอบด้วย ยางพารา สะตอ มะพร้าวผลแก่ สับปะรดภูเก็ต มะพร้าวผลอ่อน ทูเรียน ปาล์มน้ำมัน ผักเหมียง ลองกอง มังคุด เงาะ เห็ด ข้าวนาปี และกาแฟ ตามลำดับ จากการวิเคราะห์ข้อมูลด้านการผลิตพืชในจังหวัดภูเก็ต พบว่ามีแนวโน้มลดลงในด้านพื้นที่ปลูก จนทำให้ปริมาณผลผลิตของพืชลดลงตามไปด้วย ทั้งนี้เนื่องจากการมีพื้นที่เกษตรกรรมบางส่วนไปใช้ประโยชน์นอกภาคเกษตรซึ่งให้ผลตอบแทนที่สูงกว่า เช่น การท่องเที่ยว การค้าปลีก ค้าส่ง

ตารางที่ ๘ ลักษณะทางการเกษตรกรรมในพื้นที่จังหวัดภูเก็ต

ปี	ไม้ผลไม้ยืนต้น (ไร่)	พืชไร่ (ไร่)	พืชผัก (ไร่)	นาข้าว (ไร่)	ไม้ดอก-ไม้ประดับ (ไร่)	พืชสมุนไพร (ไร่)	รวม (ไร่)
๒๕๕๘	๑๐๑,๔๖๗	๒,๓๑๕	๒,๒๙๙	๖๑	๒๕๒	-	๑๐๖,๓๓๔
๒๕๕๙	๙๖,๔๕๐	๒,๕๓๐	๒,๐๐๔	๗๒	๒๑๔	๒๗	๑๐๑,๒๙๗
๒๕๖๐	๘๙,๑๒๐	๒,๐๕๘	๑,๓๖๖	๖๓	๕๘	๒๗	๙๒,๖๙๒
๒๕๖๑	๘๘,๕๘๓	๒,๐๗๐	๑,๐๒๓	๖๔	๕๒	๒๗	๙๑,๘๑๙
๒๕๖๒	๘๕,๐๙๖	๑,๔๐๑	๑,๐๕๒	๖๙	๕๒	๔๐	๘๗,๗๑๐
๒๕๖๓	๘๖,๔๒๒	๑,๕๕๕	๑,๐๕๒	๖๙	๕๒	๔๐	๘๙,๑๙๐

ที่มา : สำนักงานเกษตรจังหวัดภูเก็ต ข้อมูล ณ กรกฎาคม ๒๕๖๔

๒.๒.๓ ข้อมูลการผลิตพืชสำคัญทางเศรษฐกิจของจังหวัดภูเก็ต

ตารางที่ ๙ ข้อมูลการปลูกพืชสำคัญทางเศรษฐกิจ ปีเพาะปลูก ๒๕๖๓/๒๕๖๔ ของจังหวัดภูเก็ต

ลำดับที่	ชนิดพืช	จำนวนครัวเรือนเกษตรกร (ราย)	พื้นที่ปลูก (ไร่)	พื้นที่ให้ผลผลิต (ไร่)	ผลผลิตรวม (ตัน)	ผลผลิตเฉลี่ย (กก./ไร่)	ราคาเฉลี่ย (บาท/กก.)	มูลค่า (ล้านบาท)
๑	ยางพารา	๓,๙๑๗	๗๐,๐๘๙	๕๘,๑๓๓	๑๐,๕๕๗	๑๘๒	๔๐.๙๕	๔๓๒.๒๖
๒	สละ	๖๗๘	๒,๒๑๓	๒,๑๔๕	๒,๖๕๖	๑,๒๓๘	๔๒.๓๕	๑๑๒.๔๙
๓	มะพร้าวผลแก่	๕๑๙	๔,๙๖๓	๔,๙๒๓	๖,๔๑๒	๑,๓๐๓	๑๓.๓	๘๕.๒๗
๔	สับปะรดภูเก็ต	๗๔	๑,๕๕๕	๑,๓๐๖	๔,๔๔๗	๓,๔๐๕	๑๒.๕	๕๕.๖
๕	มะพร้าวผลอ่อน	๒๘๗	๑,๙๐๒	๖๙๓	๒,๔๐๓	๓,๔๖๙	๑๕.๑๔	๓๖.๓๙
๖	ทุเรียน	๗๐๗	๒,๖๐๕	๒,๔๘๕	๗๔๒	๒๙๙	๔๔.๖๑	๓๓.๑
๗	ปาล์มน้ำมัน	๑๑๔	๒,๗๓๗	๒,๕๕๑	๖,๐๕๘	๒,๔๗๓	๔.๒๗	๒๕.๘๗
๘	ผักเหมียง	๒๓๗	๔๖๒	๔๕๖	๑๕๐	๓๒๙	๑๐๐.๖๑	๑๕.๑๑
๙	ลองกอง	๒๐๒	๕๗๕	๕๗๑	๑๗๐	๒๙๘	๓๐	๕.๑
๑๐	มังคุด	๒๓๘	๔๕๐	๔๕๐	๑๕๒	๓๓๘	๓๐.๙๑	๔.๗
๑๑	เงาะ	๒๗๗	๓๘๓	๓๗๙	๑๔๐	๓๖๙	๓๐.๐๙	๔.๒๑
๑๒	เห็ด	๔๓	๑๓	๑๓	๔๕.๕	๓,๕๐๐	๘๓.๒๑	๓.๘๒
๑๓	ข้าวนาปี	๑๔	๖๙	๖๙	๓๑	๔๕๗	๑๙.๕๕	๐.๖๑
๑๔	กาแฟ	๑๒	๔๓	๕	๐.๕๕	๑๑๐	๘๐	๐.๐๔
รวม		๗,๒๖๔	๘๘,๐๐๓.๕๐	๗๔,๐๖๐.๓๔	๓๓,๙๑๙.๑๒			๘๑๔.๕๗

ที่มา : สำนักงานเกษตรจังหวัดภูเก็ต ข้อมูล ณ กรกฎาคม ๒๕๖๔

๒.๒.๔ ข้อมูลการเลี้ยงปศุสัตว์สำคัญทางเศรษฐกิจของจังหวัดภูเก็ต

ตารางที่ ๑๐ แสดงจำนวนข้อมูลการเลี้ยงปศุสัตว์สำคัญทางเศรษฐกิจของจังหวัดภูเก็ต ปี ๒๕๖๓

ลำดับที่	สินค้า	จำนวนเกษตรกร (ราย)	จำนวน (ตัว)	ราคาตัวละ (บาท)	มูลค่า (ล้านบาท)
๑	ไก่ไข่	๔๘	๑๑๖,๙๗๓	๑,๐๘๙	๑๒๗.๓๘
๒	โคเนื้อ	๒๕๓	๒,๑๒๒	๔๒,๐๐๐	๘๙.๑๒
๓	สุกรขุน	๓๒	๖,๓๘๒	๗,๕๐๐	๔๗.๘๗
๔	กระบือ	๘๘	๗๑๑	๓๔,๐๐๐	๒๔.๑๗
๕	ไก่พื้นเมือง	๒,๕๕๖	๘๒,๕๕๒	๒๒๐	๑๘.๑๖
๖	แพะ	๓๑	๒,๒๗๒	๖,๐๐๐	๑๓.๖๓
๗	ไก่เนื้อ	๘	๗๐,๐๖๓	๗๖	๕.๓๒
๘	เป็ดไข่	๒๕	๔,๐๑๑	๑,๒๖๐	๕.๐๕
๙	เป็ดเนื้อ	๖	๑๘๑	๔๒๐	๐.๐๘
รวม		๓,๐๔๗	๒๘๕,๒๖๗		๓๓๑

ที่มา : สำนักงานปศุสัตว์จังหวัดภูเก็ต ข้อมูล ณ มีนาคม ๒๕๖๔

หมายเหตุ : ข้อมูลสุกร คัดเฉพาะสุกรขุน (สุกรที่พร้อมเข้าโรงฆ่า) ไก่ไข่ ๑ ตัว ไข่ได้เฉลี่ยปีละ ๓๓๐ ฟอง ราคาฟองละ ๓.๓ บาท รวม ๑,๐๘๙ บาท/ปี/ตัว , เป็ดไข่ ๑ ตัว ไข่ได้เฉลี่ยปีละ ๒๘๐ ฟอง ฟองละ ๔.๕ บาท รวม ๑,๒๖๐ บาท/ปี/ตัว

๒.๒.๕ ข้อมูลการด้านประมง และการเพาะเลี้ยงสัตว์น้ำสำคัญทางเศรษฐกิจของจังหวัดภูเก็ต

จังหวัดภูเก็ตมีครัวเรือนเกษตรกรประกอบอาชีพด้านการประมง จำนวน ๖๙๓ ครัวเรือน (สำนักงานพัฒนาชุมชนจังหวัดภูเก็ต ข้อมูล ณ พ.ศ.๒๕๖๐) มีเรือประมง จำนวน ๒,๐๔๗ ลำ เป็นเรือประมงพาณิชย์ จำนวน ๓๕๒ ลำ และเรือประมงพื้นบ้าน จำนวน ๑,๖๙๕ ลำ

ตารางที่ ๑๑ แสดงข้อมูลการทำประมงในพื้นที่จังหวัดภูเก็ต

ที่	ข้อมูลการทำประมง	จำนวน
๑	จำนวนครัวเรือนเกษตรกรประกอบอาชีพประมง	๖๙๓
๒	จำนวนเรือประมงพาณิชย์ (ลำ)	๓๕๒
๓	จำนวนเรือประมงพื้นบ้าน (ลำ)	๑,๖๙๕

ที่มา: สำนักงานพัฒนาชุมชนจังหวัดภูเก็ต ข้อมูล ณ พ.ศ. ๒๕๖๐, สำนักงานประมงจังหวัดภูเก็ต ณ กันยายน ๒๕๖๔

ตารางที่ ๑๒ ปริมาณผลผลิตสัตว์น้ำที่จับได้จากการทำประมงรวมปลาทุกชนิด

พ.ศ.	ปริมาณผลผลิตสัตว์น้ำที่จับได้ จากการทำประมงรวมปลาทุกชนิด (กก.)	มูลค่าสัตว์น้ำ (บาท)
๒๕๕๙	๔๖,๕๕๐,๕๖๕	๒,๕๐๕,๗๑๗,๖๘๑
๒๕๖๐	๒๕,๗๙๖,๐๔๑	๑,๔๐๕,๒๘๐,๑๖๘
๒๕๖๑	๒๙,๒๙๐,๙๗๑	๑,๗๔๓,๙๐๓,๗๖๕
๒๕๖๒	๓๑,๘๙๐,๘๒๘	๑,๕๑๑,๘๓๖,๗๕๔
๒๕๖๓	๔๖,๗๙๐,๖๑๗	๒,๕๑๒,๙๐๘,๓๔๙
๒๕๖๔	๒๔,๓๒๗,๙๗๗	๑,๓๙๙,๐๙๙,๑๔๔

เนื่องจากการแพร่ระบาดโควิด-๑๙ แปรสภาพหยุดทำการประมง ๑๔ วัน ตั้งแต่ ๒๐ ส.ค.-๒ ก.ย.๖๔

ที่มา : สำนักงานทำเทียบเรือจังหวัดภูเก็ต ข้อมูล ณ กันยายน ๒๕๖๔

ตารางที่ ๑๓ จำนวนการเพาะเลี้ยงสัตว์น้ำสำคัญทางเศรษฐกิจของจังหวัดภูเก็ต ปี ๒๕๖๓

ลำดับที่	ชนิดสินค้า	จำนวน	พื้นที่เลี้ยง	ผลผลิตเฉลี่ย	ปริมาณผลผลิต	ราคาเฉลี่ย	มูลค่า
		เกษตรกร	(ไร่)	(กก./ไร่)	(ตัน)	(บาท/กก.)	(ล้านบาท)
๑	การเพาะพันธุ์และอนุบาลลูกกุ้ง (กุ้งกุลาดำ กุ้งขาวแวนนาไม)	๖๖	๒๑.๘๘	๕๙๒ ล้านตัว	๑๒,๙๗๒ ล้านตัว	๐.๑๓	๑,๖๘๖.๓๖
๒	การเลี้ยงกุ้งทะเล - กุ้งขาวแวนนาไม - กุ้งกุลาดำ	๗๘	๑,๕๘๐	๑,๑๐๖	๑,๗๔๘	๒๑๐	๖๗๗.๔๐
				๘๑๘	๑,๒๙๓	๒๔๐	๓๖๗.๐๘
๓	กุ้งมังกร	๔๖	๐.๘	๑๑,๔๐๐	๙.๑๒	๒,๕๐๐	๒๒.๘๐
๔	ปลาเก๋า	๒๘	๓.๒๘	๑๔,๓๑๗	๔๖.๙๖	๒๖๐	๑๒.๒๑
๕	ปลาช่อนทะเล	๕	๐.๙๕	๔,๔๒๑	๑๓.๗	๑๕๐	๒.๐๖
๖	ปลากระพง	๑๓	๐.๕๑	๑๔,๕๘๘	๗.๔๔	๑๗๐	๑.๒๖
๗	ปลาดุก	๒๓	๒.๑๒	๓,๐๑๘	๖.๔	๘๐	๐.๕๑
๘	ปลานิล	๗	๔	๖๗๕	๒.๗	๖๘	๐.๑๘
รวม		๒๖๖	๑,๖๑๓.๕๔				๒,๔๐๓

ที่มา : สำนักงานประมงจังหวัดภูเก็ต ข้อมูล ณ กรกฎาคม ๒๕๖๔

๒.๓ ข้อมูลสถาบันเกษตรกรและอาสาสมัครเกษตรกร

๒.๓.๑ กลุ่มเกษตรกร/สหกรณ์การเกษตร

จังหวัดภูเก็ตมีกลุ่มเกษตรกร กลุ่มสหกรณ์และกลุ่มอาชีพ รวม ๒ ประเภท กล่าวคือ ในภาคการเกษตรและนอกภาคการเกษตร ในภาคการเกษตร มีกลุ่มเกษตรกร จำนวน ๑ กลุ่ม สมาชิก ๑,๓๘๓ คน เงินทุนหมุนเวียน ๑๑๙,๑๓๒,๒๐๒.๙๘ บาท มีสหกรณ์การเกษตร จำนวน ๔ สหกรณ์ สมาชิก ๓,๗๘๕ คน เงินทุนหมุนเวียน ๕๔๔,๒๔๐,๕๙๓.๕๓ บาท

ตารางที่ ๑๔ ประเภทกลุ่มเกษตรกร/สหกรณ์การเกษตร

ลำดับที่	ประเภทกลุ่มเกษตรกร/สหกรณ์การเกษตร	กลุ่ม/สหกรณ์	สมาชิก (คน)
๑	ประเภทในภาคเกษตร		
		๑.๑ กลุ่มเกษตรกร	๑
		๑.๒ สหกรณ์การเกษตร	๔
๒	ประเภทนอกภาคเกษตร		
		๒.๑ สหกรณ์บริการ	๒๐
		๒.๒ สหกรณ์ออมทรัพย์	๑๕
		๒.๓ สหกรณ์เครดิตยูเนี่ยน	๔
		๒.๔ สหกรณ์ร้านค้า	๔
		๒.๕ กลุ่มอาชีพ	๓๙ (ดำเนินการ ๑๘ แห่ง)
รวม		๘๗	๓๓,๙๒๒

ที่มา : สำนักงานสหกรณ์จังหวัดภูเก็ต ณ มกราคม ๒๕๖๔

ตารางที่ ๑๕ สหกรณ์การเกษตร

ลำดับที่	สหกรณ์การเกษตร	ที่อยู่	สมาชิก (ราย)	ทุนดำเนินงาน (บาท)
๑	สหกรณ์การเกษตรเพื่อการตลาดลูกค้า ธ.ก.ส. จำกัด	เลขที่ ๔๒/๒ ถนนหลวงพ่อบ้านตลาดใหญ่ อำเภอเมืองภูเก็ต จังหวัดภูเก็ต ๘๓๐๐๐	๗๔๙	๔๐๑,๔๘๔.๔๓
๒	สหกรณ์การเกษตรเมืองภูเก็ต จำกัด	เลขที่ ๔๗๘/๑๘ ถนนเจ้าฟ้า ตำบลตลาดเหนือ อำเภอเมืองภูเก็ต จังหวัดภูเก็ต ๘๓๐๐๐	๑,๓๖๒	๒๔๓,๙๖๑,๐๑๒.๐๗
๓	สหกรณ์การเกษตรระพี จำกัด	เลขที่ ๑๒/๓ ถนนวิชิตสงคราม ตำบลกะทู้ อำเภอกะทู้ จังหวัดภูเก็ต ๘๓๒๑๐	๑,๐๓๔	๒๑๙,๑๒๒,๒๘๕.๖๗
๔	สหกรณ์การเกษตรเมืองถลาง จำกัด	เลขที่ ๑๗๖/๕ หมู่ที่ ๗ ถนนเทพกระษัตรี อำเภอถลาง จังหวัดภูเก็ต ๘๓๑๑๐	๖๔๐	๘๐,๗๕๕,๘๑๑.๓๖

ที่มา : สำนักงานสหกรณ์จังหวัดภูเก็ต ณ มกราคม ๒๕๖๔

ตารางที่ ๑๖ กลุ่มเกษตรกรในจังหวัดภูเก็ต

ลำดับที่	กลุ่มเกษตรกร	ที่อยู่	สมาชิก (ราย)	ทุนดำเนินงาน (บาท)
๑	กลุ่มเกษตรกรทำสวนปาล์คลอก	เลขที่ ๑๐๕ หมู่ที่ ๒ ตำบลปาล์คลอก อำเภอถลาง จังหวัดภูเก็ต ๘๓๑๑๐	๑,๓๘๓	๑๑๙,๑๓๒,๒๐๒.๙๘

ที่มา : สำนักงานสหกรณ์จังหวัดภูเก็ต ณ มกราคม ๒๕๖๔

๒.๓.๒ สถาบันเกษตรกร

ตารางที่ ๑๗ ประเภทสถาบันเกษตรกรจังหวัดภูเก็ต

อำเภอ	กลุ่มส่งเสริมอาชีพการเกษตร		กลุ่มแม่บ้านเกษตรกร		กลุ่มยุวเกษตรกร	
	กลุ่ม	สมาชิก	กลุ่ม	สมาชิก	กลุ่ม	สมาชิก
เมืองภูเก็ต	๔	๘๘	๔	๕๒	๕	-
กะทู้	๕	๙๔	๔	๖๓	๔	-
ถลาง	๘	๑๗๑	๑๓	๒๐๔	๘	-
รวม	๑๗	๓๕๓	๒๑	๓๑๙	๑๗	

ที่มา : สำนักงานเกษตรจังหวัดภูเก็ต ณ สิงหาคม ๒๕๖๔

ตารางที่ ๑๘ ข้อมูลกลุ่มส่งเสริมอาชีพการเกษตร

ลำดับที่	ชื่อ	ตำบล	อำเภอ	จังหวัด
๑	กลุ่มส่งเสริมอาชีพเกษตรกรตำบลราไวย์	ราไวย์	เมืองภูเก็ต	ภูเก็ต
๒	กลุ่มส่งเสริมอาชีพเกษตรกรปลอดภัยตำบลกะรน	กะรน	เมืองภูเก็ต	ภูเก็ต
๓	กลุ่มเพาะเห็ดในเขตปฏิรูปที่ดินตำบลฉลอง	ฉลอง	เมืองภูเก็ต	ภูเก็ต
๔	กลุ่มผลิตผักปลอดภัยตำบลฉลอง	ฉลอง	เมืองภูเก็ต	ภูเก็ต
๕	กลุ่มปรับปรุงคุณภาพยางแผ่นและขายยางตำบลกะทู้	กะทู้	กะทู้	ภูเก็ต
๖	กลุ่มวิถีกิจกรรมป่าตอง	ป่าตอง	กะทู้	ภูเก็ต
๗	กลุ่มส่งเสริมอาชีพบ้านนาคากมลา	กมลา	กะทู้	ภูเก็ต
๘	กลุ่มเกษตรสังคมเมืองกะทู้	กะทู้	กะทู้	ภูเก็ต
๙	กลุ่มเกษตรผสมผสานชุมชนป่าตอง	ป่าตอง	กะทู้	ภูเก็ต
๑๐	กลุ่มเกษตรกรบ้านป่าครองชีพ	เทพกระษัตรี	ถลาง	ภูเก็ต
๑๑	กลุ่มผู้เลี้ยงผึ้งโพรง	เทพกระษัตรี	ถลาง	ภูเก็ต
๑๒	กลุ่มผู้ปลูกสับปะรดภูเก็ต	ศรีสุนทร	ถลาง	ภูเก็ต
๑๓	กลุ่มเกษตรกรทำนาสายในรัก	ไม้ขาว	ถลาง	ภูเก็ต
๑๔	กลุ่มท่องเที่ยวเกษตรเชิงอนุรักษ์บ้านบางโรง	ป่าคลอก	ถลาง	ภูเก็ต
๑๕	กลุ่มเกษตรกรบ้านบางเทา	เชิงทะเล	ถลาง	ภูเก็ต
๑๖	กลุ่มปลูกด้วยรักตำบลป่าคลอก	ป่าคลอก	ถลาง	ภูเก็ต
๑๗	กลุ่มแปรรูปผลิตภัณฑ์สินค้าเกษตรตำบลป่าคลอก	ป่าคลอก	ถลาง	ภูเก็ต

ที่มา : สำนักงานเกษตรจังหวัดภูเก็ต ข้อมูล ณ สิงหาคม ๒๕๖๔

ตารางที่ ๑๙ ข้อมูลกลุ่มยุวเกษตรกร

ลำดับที่	ชื่อ	ตำบล	อำเภอ	จังหวัด
๑	กลุ่มยุวเกษตรกรโรงเรียนบ้านบางคู	เกาะแก้ว	เมืองภูเก็ต	ภูเก็ต
๒	กลุ่มยุวเกษตรกรในโรงเรียนบ้านฉลอง	ฉลอง	เมืองภูเก็ต	ภูเก็ต
๓	กลุ่มยุวเกษตรกรในโรงเรียนวัดสว่างอารมณ์	ราไวย์	เมืองภูเก็ต	ภูเก็ต
๔	กลุ่มยุวเกษตรกรโรงเรียนบ้านแหลมพันวา	วิชิต	เมืองภูเก็ต	ภูเก็ต
๕	กลุ่มยุวเกษตรกรโรงเรียนบ้านกะตะ	กะรน	เมืองภูเก็ต	ภูเก็ต
๖	กลุ่มยุวเกษตรกรโรงเรียนราชประชานุเคราะห์ ๓๖	กมลา	กะทู้	ภูเก็ต
๗	กลุ่มยุวเกษตรกรบางทองพัฒนา	กะทู้	กะทู้	ภูเก็ต
๘	กลุ่มยุวเกษตรกรโรงเรียนไทยรัฐวิทยา ๒๙ กะทู้	กะทู้	กะทู้	ภูเก็ต
๙	กลุ่มยุวเกษตรกรรักรัษวิถิพอเพียงโรงเรียนกะทู้วิทยา	กะทู้	กะทู้	ภูเก็ต
๑๐	กลุ่มยุวเกษตรกรโรงเรียนบ้านป่าครองชีพ	เทพกระษัตรี	ถลาง	ภูเก็ต
๑๑	กลุ่มยุวเกษตรกรโรงเรียนบ้านโคกวัดใหม่	เทพกระษัตรี	ถลาง	ภูเก็ต
๑๒	กลุ่มยุวเกษตรกรโรงเรียนบ้านแหลมทราย	เทพกระษัตรี	ถลาง	ภูเก็ต
๑๓	กลุ่มยุวเกษตรกรโรงเรียนบ้านป่าคลอก	ป่าคลอก	ถลาง	ภูเก็ต
๑๔	กลุ่มยุวเกษตรกรโรงเรียนบ้านไม้ขาว	ไม้ขาว	ถลาง	ภูเก็ต
๑๕	กลุ่มยุวเกษตรกรโรงเรียนบ้านพรุจำปา	เทพกระษัตรี	ถลาง	ภูเก็ต
๑๖	กลุ่มยุวเกษตรกรโรงเรียนบ้านพารา	ป่าคลอก	ถลาง	ภูเก็ต
๑๗	กลุ่มยุวเกษตรกรโรงเรียนเชิงทะเลวิทยาคม	เชิงทะเล	ถลาง	ภูเก็ต

ที่มา : สำนักงานเกษตรจังหวัดภูเก็ต ข้อมูล ณ สิงหาคม ๒๕๖๔

ตารางที่ ๒๐ ข้อมูลกลุ่มแม่บ้าน

ลำดับที่	ชื่อ	ตำบล	อำเภอ	จังหวัด
๑	กลุ่มแม่บ้านเกษตรกรดอกไม้บ้านภูเก็ต	ฉลอง	เมืองภูเก็ต	ภูเก็ต
๒	กลุ่มแม่บ้านเกษตรกรบ้านบางคนทีสุขสันต์	ราไวย์	เมืองภูเก็ต	ภูเก็ต
๓	กลุ่มแม่บ้านเกษตรกรนากร่วมใจ	ฉลอง	เมืองภูเก็ต	ภูเก็ต
๔	กลุ่มแม่บ้านเกษตรกรตำบลกะรน	กะรน	เมืองภูเก็ต	ภูเก็ต
๕	กลุ่มแม่บ้านเกษตรกรบางหวานพัฒนา	กมลา	กะทู้	ภูเก็ต
๖	กลุ่มแม่บ้านเกษตรกรบ้านภักดี	กะทู้	กะทู้	ภูเก็ต
๗	กลุ่มแม่บ้านเกษตรกรบ้านเหนือพัฒนา	กะทู้	กะทู้	ภูเก็ต
๘	กลุ่มแม่บ้านเกษตรกรน้ำตักกะทู้ร่วมใจพัฒนา	กะทู้	กะทู้	ภูเก็ต
๙	สาครรวมพลัง	สาคร	ถลาง	ภูเก็ต
๑๐	สตรีเกาะค้ำคว	เชิงทะเล	ถลาง	ภูเก็ต
๑๑	บางเทาร่วมใจ	เชิงทะเล	ถลาง	ภูเก็ต
๑๒	ขวัญเรือนบางเทา	เชิงทะเล	ถลาง	ภูเก็ต

ลำดับที่	ชื่อ	ตำบล	อำเภอ	จังหวัด
๑๓	บางเทาสามัคคี	เชิงทะเล	ถลาง	ภูเก็ต
๑๔	กลุ่มแม่บ้านเกษตรกรอนุรักษ์อาหารพื้นบ้านบางเทา	เชิงทะเล	ถลาง	ภูเก็ต
๑๕	ศรีสุนทรพัฒนา	ศรีสุนทร	ถลาง	ภูเก็ต
๑๖	บ้านบางโรง	ป่าคลอก	ถลาง	ภูเก็ต
๑๗	ยามู	ป่าคลอก	ถลาง	ภูเก็ต
๑๘	เทพกระษัตรีพัฒนา	เทพกระษัตรี	ถลาง	ภูเก็ต
๑๙	บ้านขนน	เทพกระษัตรี	ถลาง	ภูเก็ต
๒๐	ส่งเสริมอาชีพบ้านบางโรง	ป่าคลอก	ถลาง	ภูเก็ต
๒๑	กลุ่มแม่บ้านเกษตรกรแปรรูปผลิตภัณฑ์สินค้าเกษตร	ป่าคลอก	ถลาง	ภูเก็ต

ที่มา : สำนักงานเกษตรจังหวัดภูเก็ต ข้อมูล ณ สิงหาคม ๒๕๖๔

๒.๓.๓ กลุ่มวิสาหกิจชุมชน

ตารางที่ ๒๑ ข้อมูลวิสาหกิจชุมชน

ลำดับที่	เขต/จังหวัด/อำเภอ	วิสาหกิจชุมชน	
		จำนวน (แห่ง)	สมาชิก (ราย)
๑	กะทู้	๔๘	๙๘๗
๒	ถลาง	๑๔๔	๒,๔๐๐
๓	เมืองภูเก็ต	๑๐๔	๒,๒๑๔
รวม		๒๙๖	๕,๖๐๑

ที่มา : สำนักงานเกษตรจังหวัดภูเก็ต ข้อมูล ณ สิงหาคม ๒๕๖๔

ประเภทสินค้าวิสาหกิจชุมชน มีการผลิตที่หลากหลายและสามารถจำแนกได้ ดังนี้

๑. สินค้าที่เป็นประเภทอาหาร
๒. สินค้าที่ไม่ใช่อาหาร (เสื้อผ้า, เครื่องประดับ)
๓. สินค้าบริการ เช่น นักท่องเที่ยวเชิงเกษตร
๔. สินค้าการเกษตรที่เป็นอุปทานลูกโซ่ (Supply Chain) เพื่อเพิ่มปริมาณและคุณภาพของสินค้าวิสาหกิจชุมชน
๕. สินค้าประเภทอื่น ๆ เช่น ปศุสัตว์และประมง

ตารางที่ ๒๒ ประเภทสินค้าวิสาหกิจชุมชน

ลำดับที่	ประเภทสินค้าวิสาหกิจชุมชน	จำนวน (กลุ่ม)	ชนิดสินค้าที่ทำการผลิต
๑	การผลิตพืช	๕๕	การทำเกษตรแบบผสมผสาน พืช ผลิตสินค้าเกษตรปลอดภัย
๒	การผลิตปศุสัตว์	๒๗	ผลิตแพะเนื้อและแปรรูปนมแพะ เลี้ยงไก่เพื่อจำหน่าย เลี้ยงและอนุรักษ์ควายไทย เลี้ยงนกเพื่อจำหน่าย เลี้ยงปลาสวยงาม สัตว์น้ำ
๓	การผลิตประมง	๓๘	ออกทะเลขึ้นอยู่ตามฤดูกาล เพาะเลี้ยงสัตว์น้ำในกระชังชายฝั่งทะเล ธนาคารสัตว์น้ำพื้นบ้าน การฟื้นฟูทะเลชายฝั่ง จัดการท่องเที่ยวเรือหัวโทง จัดการล่องเรือแคนู ตลาดกลางสัตว์น้ำ ร้านอาหารซีฟู้ด กระชังปลาจับปลาแบบพื้นบ้าน
๔	การแปรรูปและผลิตภัณฑ์อาหาร	๗๒	แปรรูปผลไม้ เบเกอรี่จากผลผลิตทางการเกษตร เย็บกระเป๋าจากเศษผ้า แปรรูปผลผลิตทางการประมง ผลิต/จำหน่าย แปรรูปอาหาร
๕	ผลิตภัณฑ์ผ้าทอ/เสื้อผ้า	๓๐	เพ้นท์ผ้าถุง ทำผ้าถุงลูกบิด ผ้าปักจักร เสื้อผ้าสตรี ผ้าคลุมผมสตรี ผลิตภัณฑ์ผ้าบาติก ทำผ้ามัดย้อม บริการตัดเย็บเสื้อผ้า ผ้าปาเต๊ะเขียนลาย เสื้อย่าหย่า สอนตัดเย็บเสื้อผ้า
๖	เครื่องจักสาน	๕	- กระเป๋าสานพลาสติก - กระเป๋าสานหวายเทียม - กระเป๋าถือสตรี กระเป๋าผ้า
๗	ดอกไม้ประดิษฐ์	๘	ประดิษฐ์ดอกไม้จันทน์ และดอกไม้ประดิษฐ์ประเภทต่างๆ
๘	ของชำร่วย / ของที่ระลึก	๔	พวงกุญแจ ผลิตภัณฑ์จากลูกบิด
๙	ผลิตภัณฑ์สมุนไพร	๑๐	ยาหม่อง ยาหม่องน้ำ ยากันยุง ยาหม่องสูตรเย็น น้ำยาสระผมสมุนไพร ครีมนวดผม น้ำยาล้างจาน น้ำยาปรับผ้านุ่ม สบู่ผ้าฝ้ายเดือนห้า ผงขัดผิวเปลือกมังคุด
๑๐	เครื่องดื่ม	๙	น้ำสมุนไพร ผลิตน้ำสะอาดเพื่อบริโภค และผลิตน้ำดื่มบรรจุขวด เครื่องดื่มสมุนไพร
๑๑	เครื่องประดับ/อัญมณี	๓	เครื่องประดับต่างๆ จากมุก สร้อยคริสตัล
๑๒	การผลิตปัจจัยการผลิต	๑๕	จำหน่ายปัจจัยการผลิตสินค้าเกษตร ผลิตปุ๋ยหมักแห้ง ปุ๋ยหมักแบบน้ำ และแบบแห้ง ผลิตสารชีวภัณฑ์ป้องกันกำจัดศัตรูพืช ผลิตดินพร้อมปลูก บรรจุถุง
๑๓	เครื่องปั้น	๑	งานปั้นจากดินญี่ปุ่น
๑๔	การผลิตสินค้าอื่นๆ	๒๓	ค้าขายผลไม้ เครื่องดื่ม เสื้อผ้า ของที่ระลึกต่างๆ ถักมือผ้าเคลือบน้ำยาาง จัดทำกระทงประกวดงานประเพณี รับผิดชอบพานขันหมาก รับแกะเทียนพรรษา

ลำดับที่	ประเภทสินค้า วิสาหกิจชุมชน	จำนวน (กลุ่ม)	ชนิดสินค้าที่ทำการผลิต
การให้บริการ			
๑	ร้านค้าชุมชน	๙	ร้านอาหาร จำหน่ายปุ๋ย จำหน่ายอาหารและเครื่องดื่ม ร้านค้าชุมชน
๒	ออมทรัพย์ชุมชน	๒๓	การออมเพื่อการศึกษา ผลิตภัณฑ์ชุมชน บริการออมทรัพย์ ออมทรัพย์รายเดือน
๓	ท่องเที่ยว	๓๓	บริการด้านท่องเที่ยวในชุมชน บริการนำเที่ยวทางทะเลและรักษา สิ่งแวดล้อมจัดกิจกรรมตกปลาเพื่อหารายได้ให้กับการศึกษาของเยาวชน การช่วยเหลือนักท่องเที่ยวทางทะเล ร่วมกันเก็บขยะในทะเล ค่าน้ำชายฝั่ง ท่องเที่ยวเกษตรเชิงอนุรักษ์
๔	สุขภาพ	๑๑	น้ำผึ้งกำจัดขน บริการความงาม นวดน้ำมัน นวดเท้า นวดแผนไทย ลูกประคบ ทำน้ำมันสมุนไพร นวดน้ำมัน ขัดสมุนไพร
๕	ซ่อมเครื่องจักรกล	๑	ซ่อมแซมเรือประมง เรือประมงหาปลา
๖	บริการอื่นๆ	๕๗	ศูนย์เรียนรู้การเกษตรด้านพืชปลอดภัย ธนาคารสัตว์น้ำพื้นบ้าน การฟื้นฟูทะเลชายฝั่ง การจัดการท่องเที่ยวเรือหัวโทง การจัดการล่องเรือแคนู ตลาดกลางสัตว์น้ำ

ที่มา : สำนักงานเกษตรจังหวัดภูเก็ต ข้อมูล ณ สิงหาคม ๒๕๖๔

๒.๓.๔ ประเภท ปริมาณ คุณภาพ และสถานที่จำหน่ายสินค้าวิสาหกิจชุมชน

ตารางที่ ๒๓ ประเภท ปริมาณ คุณภาพ และสถานที่จำหน่ายสินค้าวิสาหกิจชุมชน อำเภอกะทู้

ลำดับที่	ประเภทสินค้าวิสาหกิจ ชุมชน จังหวัดภูเก็ต	หน่วยวัด	ปริมาณสินค้า	คุณภาพสินค้า	แหล่งจำหน่ายสินค้า
๑	สินค้าประเภทอาหาร				
	๑.๑ ปลาฉิ่งฉ้างแปรรูป	กก.	๕๐๐ กก.	ดี	เฟซบุ๊ก ไลน์ ร้านขายฝาก ตลาดท้องถิ่น
	๑.๒ กุ้งเสียบแปรรูป				
	๑.๓ น้ำพริก	กก./กระปุก	๑,๐๐๐ กก.	ดี	เฟซบุ๊ก ไลน์ ร้านอาหาร ร้านค้าหมู่บ้าน
	๑.๔ ขนม				
	๑.๕ เครื่องดื่ม	ขวด	๕๐๐ ขวด	ดี	ไลน์ ร้านตามเทศกาล ร้านค้าหมู่บ้าน
๒	ประเภทผ้า				
	๒.๑ ผ้าบาติก	ชิ้น/ผืน	๕๐๐ ชิ้น/ผืน	ดี	เฟซบุ๊ก ไลน์ ร้านขายฝาก ลูกค้าทั่วไป
	๒.๒ ผ้าทอ				
	๒.๓ ผ้าปาเต๊ะปักเลื่อม	ชิ้น/ผืน	๕๐๐ ชิ้น/ผืน	ดี	เฟซบุ๊ก ไลน์ ร้านขายฝาก ลูกค้าทั่วไป
๓	ประเภทศิลปะประดิษฐ์ และของที่ระลึก				
	๓.๑ ดอกไม้จากเกล็ดปลา				
	๓.๒ เครื่องประดับจากมุก				เฟซบุ๊ก ไลน์ ร้านขายฝาก ลูกค้าทั่วไป
๔	ประเภทการผลิตพืชและการขยายพันธุ์พืช				
	๔.๑ ผลิตยางพันธุ์ดี				

ลำดับที่	ประเภทสินค้าวิสาหกิจชุมชน จังหวัดภูเก็ต	หน่วยวัด	ปริมาณสินค้า	คุณภาพสินค้า	แหล่งจำหน่ายสินค้า
	๔.๒ ผลิตภัณฑ์ผัก	กก./มัด	๑,๐๐๐ กก.	ดี	เฟซบุ๊ก ไลน์ ร้านอาหาร ร้านค้าบ้าน ออกร้านหน่วยงาน
	๔.๓ พืชสมุนไพร	ต้น/กระถาง	๘๐๐ กระถาง	ดี	ลูกค้าทั่วไปในพื้นที่เขตจังหวัด
	๔.๔ ผลิตไม้ดอกไม้ประดับ	ต้น/กระถาง	๕๐๐ ต้น/กระถาง	ดี	เฟซบุ๊ก ไลน์ ลูกค้าทั่วไปในเขตพื้นที่ จังหวัด
๕	ประเภทการบริการ				
	๕.๑ ท่องเที่ยวเชิงเกษตร	ราย/คน	๒๐๐,๐๐๐ คน	ดี	นักท่องเที่ยวคนไทยและต่างชาติ
	๕.๒ การออมทรัพย์	บาท	๑๐๐,๐๐๐ บาท	ดี	-
	๕.๓ บริการที่พัก บริการ นวดแผนไทย	ชม./นาที	๓,๐๐๐ ชม.	ดี	นักท่องเที่ยวคนไทยและต่างชาติ

ที่มา : สำนักงานเกษตรจังหวัดภูเก็ต

ตารางที่ ๒๔ ประเภท ปริมาณ คุณภาพ และสถานที่จำหน่ายสินค้าวิสาหกิจชุมชน อำเภอถลาง

ลำดับที่	ประเภทสินค้าวิสาหกิจชุมชน จังหวัดภูเก็ต	หน่วยวัด	ปริมาณสินค้า	คุณภาพสินค้า	แหล่งจำหน่ายสินค้า
๑	สินค้าประเภทอาหาร				
	๑.๑ ปลาฉิ่งน้ำปรุงแปรรูป	กก.	๕,๐๐๐ กก.	ดี	เฟซบุ๊ก ไลน์ ร้านขายผัก ตลาดท้องถิ่น
	๑.๒ กุ้งเสียบแปรรูป				
	๑.๓ น้ำพริก	กก./กระปุก	๑,๐๐๐ กก.	ดี	เฟซบุ๊ก ไลน์ ร้านอาหาร ร้านค้าหมู่บ้าน
	๑.๔ ขนม				
	๑.๕ เครื่องดื่ม	ขวด	๑,๒๐๐ บาท	ดี	เฟซบุ๊ก ไลน์ ร้านตามเทศกาล ร้านค้าหมู่บ้าน
๒	ประเภทผ้า				
	๒.๑ ผ้าบาติก	ชิ้น/ผืน	๓๕๐ ชิ้น/ผืน	ดี	เฟซบุ๊ก ไลน์ ร้านขายผัก ลูกค้าทั่วไป
	๒.๒ ผ้าทอ				
	๒.๓ ผ้าปาเต๊ะปักเลื่อม	ชิ้น/ผืน	๓๐๐ ชิ้น/ผืน	ดี	เฟซบุ๊ก ไลน์ ร้านขายผัก ลูกค้าทั่วไป
๓	ประเภทศิลปะประดิษฐ์และของที่ระลึก				
	๓.๑ ดอกไม้จากเกล็ดปลา				
	๓.๒ เครื่องประดับจากมุก				
๔	ประเภทการผลิตพืชและการขยายพันธุ์พืช				
	๔.๑ ผลิตยางพันธุ์ดี	ต้น/ถุง			
	๔.๒ ผลิตพืชผัก	กก./มัด	๕,๕๐๐ กก.	ดี	เฟซบุ๊ก ไลน์ ร้านอาหาร ร้านค้าหมู่บ้าน ออกร้านหน่วยงาน
	๔.๓ พืชสมุนไพร	ต้น/กระถาง	๒,๐๐๐ กระถาง	ดี	ลูกค้าทั่วไปในพื้นที่เขตจังหวัด
	๔.๔ ผลิตไม้ดอกไม้ประดับ	ต้น/กระถาง	๒๐,๐๐๐ ต้น/ กระถาง	ดี	เฟซบุ๊ก ไลน์ ลูกค้าทั่วไปในเขตพื้นที่จังหวัด

ลำดับที่	ประเภทสินค้าวิสาหกิจ ชุมชน จังหวัดภูเก็ต	หน่วยวัด	ปริมาณสินค้า	คุณภาพ สินค้า	แหล่งจำหน่ายสินค้า
๕	ประเภทการบริการ				
	๕.๑ ท่องเที่ยวเชิงเกษตร	ราย/คน	๒๐๐,๐๐๐ คน	ดี	นักท่องเที่ยวคนไทยและต่างชาติ
	๕.๒ การออมทรัพย์	บาท	๒๕๐,๐๐๐ บาท	ดี	สมาชิกในหมู่ที่ บ้าน/ชุมชน
	๕.๓ บริการที่พัก บริการนวด แผนไทย	ชม./นาที่	๒,๕๐๐ ชม.	ดี	นักท่องเที่ยวคนไทยและต่างชาติ

ตารางที่ ๒๕ ประเภท ปริมาณ คุณภาพ และสถานที่จำหน่ายสินค้าวิสาหกิจชุมชน อำเภอเมืองภูเก็ต

ลำดับที่	ประเภทสินค้าวิสาหกิจ ชุมชน จังหวัดภูเก็ต	หน่วยวัด	ปริมาณสินค้า	คุณภาพ สินค้า	แหล่งจำหน่ายสินค้า
๑	สินค้าประเภทอาหาร				
	๑.๑ ปลาฉิ่งฉ้างแปรรูป	กก.	๕,๐๐๐ กก.	ดี	เฟซบุ๊ก ไลน์ ร้านขายฝาก ตลาดท้องถิ่น
	๑.๒ กุ้งเสียบแปรรูป				
	๑.๓ น้ำพริก	กก./กระปุก	๑,๐๐๐ กก.	ดี	เฟซบุ๊ก ไลน์ ร้านอาหาร ร้านค้าหมู่บ้าน
	๑.๔ ขนม				
	๑.๕ เครื่องดื่ม	ขวด	๑,๒๐๐ บาท	ดี	เฟซบุ๊ก ไลน์ ร้านตามเทศกาล ร้านค้า หมู่บ้าน
๒	ประเภทผ้า				
	๒.๑ ผ้าบาติก	ชิ้น/ผืน	๓๕๐ ชิ้น/ผืน	ดี	เฟซบุ๊ก ไลน์ ร้านขายฝาก ลูกค้าทั่วไป
	๒.๒ ผ้าทอ				
	๒.๓ ผ้าปาเต๊ะปักเลื่อม	ชิ้น/ผืน	๓๐๐ ชิ้น/ผืน	ดี	เฟซบุ๊ก ไลน์ ร้านขายฝาก ลูกค้าทั่วไป
๓	ประเภทศิลปะประดิษฐ์และของที่ระลึก				
	๓.๑ ดอกไม้จากเกล็ดปลา				
	๓.๒ เครื่องประดับจากมุก	เส้น	๔๕๐ เส้น	ดี	เฟซบุ๊ก ไลน์ ร้านขายฝาก ลูกค้าทั่วไป
๔	ประเภทการผลิตพืชและการขยายพันธุ์พืช				
	๔.๑ ผลิตยางพันธุ์ดี	ต้น/ถุง	๓๕๐,๐๐๐ ถุง	ดี	พื้นที่จังหวัดใกล้เคียง
	๔.๒ ผลิตพืชผัก	กก./มัด	๑,๕๐๐ กก.	ดี	เฟซบุ๊ก ไลน์ ร้านอาหาร ร้านค้าหมู่บ้าน ออกร้านหน่วยงาน
	๔.๓ พืชสมุนไพร	ต้น/กระถาง	๒,๐๐๐ กระถาง	ดี	ลูกค้าทั่วไปในพื้นที่เขตจังหวัด
	๔.๔ ผลิตไม้ดอกไม้ ประดับ	ต้น/กระถาง	๒๐,๐๐๐ ต้น/ กระถาง	ดี	เฟซบุ๊ก ไลน์ ลูกค้าทั่วไปในเขตพื้นที่จังหวัด
๕	ประเภทการบริการ				
	๕.๑ ท่องเที่ยวเชิงเกษตร	ราย/คน	๒๐๐,๐๐๐ คน	ดี	นักท่องเที่ยวคนไทยและต่างชาติ

ลำดับที่	ประเภทสินค้าวิสาหกิจชุมชน จังหวัดภูเก็ต	หน่วยวัด	ปริมาณสินค้า	คุณภาพสินค้า	แหล่งจำหน่ายสินค้า
	๕.๒ การออมทรัพย์	บาท	๒๕๐,๐๐๐ บาท	ดี	-
	๕.๓ บริการที่พัก บริการนวดแผนไทย	ชม./นาที่	๒,๕๐๐ ชม.	ดี	นักท่องเที่ยวคนไทยและต่างชาติ

ที่มา : สำนักงานเกษตรจังหวัดภูเก็ต ข้อมูล ณ สิงหาคม ๒๕๖๓

๒.๓.๕ รายชื่อวิสาหกิจชุมชน แยกตามอำเภอ

ตารางที่ ๒๖ รายชื่อวิสาหกิจชุมชน อำเภอเมืองภูเก็ต

ลำดับที่	ชื่อ	ที่ตั้ง
๑	วิสาหกิจชุมชนกลุ่มผู้ค้าจังหวัดภูเก็ต	๗ หมู่ที่ ตำบลตลาดใหญ่ อำเภอเมืองภูเก็ต จังหวัดภูเก็ต เบอร์โทร ๐ ๗๖๒๒ ๒๘๗๖
๒	วิสาหกิจชุมชนชมรมไม้ดอกไม้ประดับภูเก็ต	๒๒๙/๒๗ หมู่ที่ ตำบลตลาดใหญ่ อำเภอเมืองภูเก็ต จังหวัดภูเก็ต
๓	วิสาหกิจชุมชนอาหารพื้นเมืองภูเก็ต	๒/๑๐ หมู่ที่ ตำบลตลาดใหญ่ อำเภอเมืองภูเก็ต จังหวัดภูเก็ต เบอร์โทร ๐๘ ๑๖๐๙ ๒๙๐๐
๔	วิสาหกิจชุมชนรักสุขภาพภูเก็ต	๔ หมู่ที่ ตำบลตลาดใหญ่ อำเภอเมืองภูเก็ต จังหวัดภูเก็ต เบอร์โทร ๐๘ ๒๔๒๗ ๗๑๕๗
๕	วิสาหกิจชุมชนถนนคนเดินภูเก็ตตลาดใหญ่	๔๙ หมู่ที่ ตำบลตลาดใหญ่ อำเภอเมืองภูเก็ต จังหวัดภูเก็ต เบอร์โทร ๐ ๗๖๒๑ ๑๒๓๐
๖	วิสาหกิจชุมชนท่องเที่ยวย่านเมืองเก่าภูเก็ต	๔๙ หมู่ที่ ตำบลตลาดใหญ่ อำเภอเมืองภูเก็ต จังหวัดภูเก็ต เบอร์โทร ๐ ๗๖๒๑ ๑๒๓๐
๗	วิสาหกิจชุมชนสมุนไพรและท่องเที่ยวเชิงสุขภาพ (ภูเก็ต)	๒๖๖ หมู่ที่ ตำบลตลาดใหญ่ อำเภอเมืองภูเก็ต จังหวัดภูเก็ต เบอร์โทร ๐๙ ๓๖๔๐ ๕๕๕๔
๘	วิสาหกิจชุมชนรวมพลคนทำกิน	๓๕/๕๓ หมู่ที่ ตำบลตลาดใหญ่ อำเภอเมืองภูเก็ต จังหวัดภูเก็ต เบอร์โทร ๐๙ ๙๓๖๒ ๙๑๖๓
๙	วิสาหกิจชุมชนรักษ์สุขภาพด้วยภัย	๔๓ หมู่ที่ ตำบลตลาดใหญ่ อำเภอเมืองภูเก็ต จังหวัดภูเก็ต เบอร์โทร ๐๘ ๑๘๙๔ ๗๗๕๕
๑๐	วิสาหกิจชุมชนนาคราชฟาร์ม	๒๓๒/๓๖ หมู่ที่ ตำบลตลาดใหญ่ อำเภอเมืองภูเก็ต จังหวัดภูเก็ต เบอร์โทร ๐๘ ๙๖๕๐ ๓๙๙๙
๑๑	วิสาหกิจชุมชนผู้ประกอบการ YSF ภูเก็ต	๒๕/๑ หมู่ที่ ตำบลตลาดใหญ่ อำเภอเมืองภูเก็ต จังหวัดภูเก็ต เบอร์โทร ๐๖๓๔๙๘๔๐๐๕
๑๒	วิสาหกิจชุมชนภูเก็ตสามัคคี	๓๕ หมู่ที่ ๔ ตำบลตลาดใหญ่ อำเภอเมืองภูเก็ต จังหวัดภูเก็ต เบอร์โทร ๐๘ ๑๕๓๗ ๒๙๖๓
๑๓	วิสาหกิจชุมชนภูเก็ตฮอปวัลเลย์	๓๔/๓ หมู่ที่ ตำบลตลาดเหนือ อำเภอเมืองภูเก็ต จังหวัดภูเก็ต เบอร์โทร ๐๘ ๑๑๗๓ ๙๘๒๔
๑๔	วิสาหกิจชุมชนกลุ่มผลิตยางพันธุ์ดีบ้านเกาะแก้ว	๙๐/๓๐ หมู่ที่ ๔ ตำบลเกาะแก้ว อำเภอเมืองภูเก็ต จังหวัดภูเก็ต เบอร์โทร ๐ ๑๗๓๗ ๘๙๘๕
๑๕	วิสาหกิจชุมชนกลุ่มเพาะเลี้ยงสัตว์น้ำมูลค่าสูง บ้านเกาะมะพร้าวภูเก็ต	๔๙/๕ หมู่ที่ ๖ ตำบลเกาะแก้ว อำเภอเมืองภูเก็ต จังหวัดภูเก็ต
๑๖	วิสาหกิจชุมชนประมงชายฝั่งตำบลเกาะแก้วภูเก็ต	๓๔/๑ หมู่ที่ ๓ ตำบลเกาะแก้ว อำเภอเมืองภูเก็ต จังหวัดภูเก็ต เบอร์โทร ๐ ๗๖๒๓ ๙๓๗๘
๑๗	วิสาหกิจชุมชนประมงชายป่าเลนเกาะพร้าว	๓๔/๑ หมู่ที่ ๓ ตำบลเกาะแก้ว อำเภอเมืองภูเก็ต จังหวัดภูเก็ต เบอร์โทร ๐๙ ๑๑๙๐ ๕๖๖๕
๑๘	วิสาหกิจชุมชนกลุ่มอาหารพื้นบ้าน บ้านแหลมหิน	๘๑/๕ หมู่ที่ ๗ ตำบลเกาะแก้ว อำเภอเมืองภูเก็ต จังหวัดภูเก็ต เบอร์โทร ๐๘๑๒๗๓๙๕๒๓
๑๙	วิสาหกิจชุมชนประมงพื้นบ้าน อ่าวสะป่า	๓๔/๑๐ หมู่ที่ ๓ ตำบลเกาะแก้ว อำเภอเมืองภูเก็ต จังหวัดภูเก็ต เบอร์โทร ๐๘ ๑๒๗๐ ๐๖๙๑

ลำดับที่	ชื่อ	ที่ตั้ง
๒๐	วิสาหกิจชุมชนคนรู้ใจภูเก็ต	หมู่ที่ ๔ ตำบลเกาะแก้ว อำเภอเมืองภูเก็ต จังหวัดภูเก็ต
๒๑	วิสาหกิจชุมชนกลุ่มผู้ประกอบการเพาะเลี้ยงและแปรรูปสัตว์น้ำจังหวัดภูเก็ต	๑๓๑/๑๗ หมู่ที่ ๕ ตำบลรัชฎา อำเภอเมืองภูเก็ต จังหวัดภูเก็ต
๒๒	วิสาหกิจชุมชนอยู่ซ่อมเรือประมงเทศบาลรัชฎา	๑๑/๑ หมู่ที่ ๑ ตำบลรัชฎา อำเภอเมืองภูเก็ต จังหวัดภูเก็ต เบอร์โทร ๐๘ ๐๓๒๘ ๔๕๑๗
๒๓	วิสาหกิจชุมชนปลากะตักพัฒนาภูเก็ต	๖๓/๔๑๖ หมู่ที่ ๗ ตำบลรัชฎา อำเภอเมืองภูเก็ต จังหวัดภูเก็ต เบอร์โทร ๐๘ ๑๖๐๖ ๗๐๖๓
๒๔	วิสาหกิจชุมชนกลุ่มเกาะสิเหร่ร่วมใจพัฒนา	๑๗/๑๕ หมู่ที่ ๑ ตำบลรัชฎา อำเภอเมืองภูเก็ต จังหวัดภูเก็ต เบอร์โทร ๐ ๗๖๒๑ ๐๔๕๙
๒๕	วิสาหกิจชุมชนกลุ่มกุ๊กรวมใจ	๙/๙ หมู่ที่ ๓ ตำบลรัชฎา อำเภอเมืองภูเก็ต จังหวัดภูเก็ต เบอร์โทร ๐ ๗๖๒๔ ๐๔๘๖
๒๖	วิสาหกิจชุมชนวิสาหกิจชุมชนกลุ่มสัจจะอันดาซอยกิ่งแก้วอุทิศ	๔๙/๔๔๗ หมู่ที่ ๓ ตำบลรัชฎา อำเภอเมืองภูเก็ต จังหวัดภูเก็ต เบอร์โทร ๐๙ ๙๓๖๔ ๔๕๒๗
๒๗	วิสาหกิจชุมชนสมุนไพรเพื่อยาไทย	๕๕/๑๐ หมู่ที่ ๕ ตำบลรัชฎา อำเภอเมืองภูเก็ต จังหวัดภูเก็ต เบอร์โทร ๐๖ ๕๓๔๘ ๓๕๙๕
๒๘	วิสาหกิจชุมชนกลุ่มประมงพื้นบ้านตำบลรัชฎา	๑๑ หมู่ที่ ๓ ตำบลรัชฎา อำเภอเมืองภูเก็ต จังหวัดภูเก็ต
๒๙	วิสาหกิจชุมชนเห็ดผักรักชุมชน (ภูเก็ต)	๑๐๑/๔๙๑ หมู่ที่ ๖ ตำบลรัชฎา อำเภอเมืองภูเก็ต จังหวัดภูเก็ต เบอร์โทร ๐๘ ๑๘๙๕ ๕๖๖๔
๓๐	วิสาหกิจชุมชนภูเก็ต ศรีวิไล	๗๔/๓๑ หมู่ที่ ๓ ตำบลรัชฎา อำเภอเมืองภูเก็ต จังหวัดภูเก็ต เบอร์โทร ๐๘ ๓๑๙๖ ๙๓๓๗
๓๑	วิสาหกิจชุมชนเกษตรอินทรีย์เพชรอันดา	๒๒/๙๙ หมู่ที่ ๑ ตำบลรัชฎา อำเภอเมืองภูเก็ต จังหวัดภูเก็ต เบอร์โทร ๐๙ ๕๒๖๕ ๘๒๒๘
๓๒	วิสาหกิจชุมชนเพื่อการเกษตรและสุขภาพคนภูเก็ต	๒๙๙ หมู่ที่ ๕ ตำบลรัชฎา อำเภอเมืองภูเก็ต จังหวัดภูเก็ต เบอร์โทร ๐๖ ๑๑๕๑ ๓๗๘๙
๓๓	วิสาหกิจชุมชนหาดแสนสุข โมเดล	๕๙/๔๗ หมู่ที่ ๗ ตำบลรัชฎา อำเภอเมืองภูเก็ต จังหวัดภูเก็ต เบอร์โทร ๐๙ ๔๒๐๘ ๖๒๖๖
๓๔	วิสาหกิจชุมชนรักษะทะเลโนนทรายทอง	๕๒/๕๐ หมู่ที่ ๓ ตำบลรัชฎา อำเภอเมืองภูเก็ต จังหวัดภูเก็ต เบอร์โทร ๐๘ ๙๒๙๑ ๑๒๘๘
๓๕	วิสาหกิจชุมชนคนรักกัญ ภูเก็ต	๙ หมู่ที่ ๖ ตำบลรัชฎา อำเภอเมืองภูเก็ต จังหวัดภูเก็ต เบอร์โทร ๐๘ ๑๘๙๔ ๔๙๙๙
๓๖	วิสาหกิจชุมชนดั่งสวนกลางจังหวัดภูเก็ต	๑๐๑/๕๔๘ หมู่ที่ ๕ ตำบลรัชฎา อำเภอเมืองภูเก็ต จังหวัดภูเก็ต เบอร์โทร ๐๖ ๔๔๕๔ ๔๑๖๖
๓๗	วิสาหกิจชุมชนกลุ่มเพาะเลี้ยงสัตว์น้ำชายฝั่งมูลค่าสูง ภูเก็ต	๓๑/๓ หมู่ที่ ตำบลตลาดใหญ่ อำเภอเมืองภูเก็ต จังหวัดภูเก็ต
๓๘	วิสาหกิจชุมชนกลุ่มอนุรักษ์สิ่งแวดล้อมและประมงพื้นบ้านอำเภอนวม	๘๒/๒ หมู่ที่ ๗ ตำบลวิชิต อำเภอเมืองภูเก็ต จังหวัดภูเก็ต เบอร์โทร ๐ ๓๕๐๘ ๕๙๓๕
๓๙	วิสาหกิจชุมชนกลุ่มผู้เลี้ยงโคอำเภอเมืองภูเก็ต	๘๕/๑๑๔ หมู่ที่ ๖ ตำบลวิชิต อำเภอเมืองภูเก็ต จังหวัดภูเก็ต เบอร์โทร ๐๘ ๙๔๗๒ ๙๖๕๘
๔๐	วิสาหกิจชุมชนผ้าย้อมมือภูเก็ต	๖๙/๗๖๙ หมู่ที่ ๑ ตำบลวิชิต อำเภอเมืองภูเก็ต จังหวัดภูเก็ต เบอร์โทร ๐๘ ๔๐๕๘ ๖๖๙๘
๔๑	วิสาหกิจชุมชนกลุ่มชมรมเรือหางยาวเพื่อการท่องเที่ยวและประมงชายฝั่งบ้านแหลมพันวา	๑๓/๑๘ หมู่ที่ ๘ ตำบลวิชิต อำเภอเมืองภูเก็ต จังหวัดภูเก็ต เบอร์โทร ๐๘ ๑๘๙๔ ๗๓๖๔
๔๒	วิสาหกิจชุมชนศูนย์การเรียนรู้เศรษฐกิจพอเพียงตำบลวิชิต	๕๔/๑ หมู่ที่ ๑ ตำบลวิชิต อำเภอเมืองภูเก็ต จังหวัดภูเก็ต เบอร์โทร ๐ ๗๖๕๒ ๕๑๐๐
๔๓	วิสาหกิจชุมชนฟาร์มผักตั้งใจ	๑๐๙/๒๘๖ หมู่ที่ ๑ ตำบลวิชิต อำเภอเมืองภูเก็ต จังหวัดภูเก็ต เบอร์โทร ๐๙ ๔๕๙๑ ๗๘๙๔
๔๔	วิสาหกิจชุมชนพัฒนาอาชีพคนพิการ ภูเก็ต	๑๐/๑๔๔ หมู่ที่ ๓ ตำบลวิชิต อำเภอเมืองภูเก็ต จังหวัดภูเก็ต เบอร์โทร ๐๘ ๔๓๐๔ ๗๗๓๑
๔๕	วิสาหกิจชุมชนสวนป่ากลางเมือง	๗๘/๔๗๐ หมู่ที่ ๒ ตำบลวิชิต อำเภอเมืองภูเก็ต จังหวัดภูเก็ต เบอร์โทร ๐๘ ๑๖๑๒ ๑๑๕๖

ลำดับที่	ชื่อ	ที่ตั้ง
๔๖	วิสาหกิจชุมชนภูมิไพร่ภูเก็ตและการแพทย์แผนไทย	๕/๔ หมู่ที่ ๓ ตำบลวิชิต อำเภอเมืองภูเก็ต จังหวัดภูเก็ต เบอร์โทร ๐๘ ๖๐๐๐ ๐๐๗๗
๔๗	วิสาหกิจชุมชนเกษตรวิชิตสัมพันธ์	๒๓/๒๓ หมู่ที่ ๙ ตำบลวิชิต อำเภอเมืองภูเก็ต จังหวัดภูเก็ต เบอร์โทร ๐๘ ๗๘๙๑ ๒๖๖๙
๔๘	วิสาหกิจชุมชนกลุ่มแม่บ้านเกษตรกรกรนากร่วมใจ	๒๘/๒ หมู่ที่ ๕ ตำบลฉลอง อำเภอเมืองภูเก็ต จังหวัดภูเก็ต เบอร์โทร ๐ ๗๖๒๘ ๐๒๙๙
๔๙	วิสาหกิจชุมชนกลุ่มแม่บ้านเกษตรกรกรฉลองชัย	๔๕/๒๕ หมู่ที่ ๘ ตำบลฉลอง อำเภอเมืองภูเก็ต จังหวัดภูเก็ต เบอร์โทร ๐ ๗๖๒๘ ๑๑๘๗
๕๐	วิสาหกิจชุมชนกลุ่มแม่บ้านเกษตรกรดอกไม้บาน ภูเก็ต	๑๐๖ หมู่ที่ ๙ ตำบลฉลอง อำเภอเมืองภูเก็ต จังหวัดภูเก็ต เบอร์โทร ๐๘ ๗๔๗๐ ๕๘๑๑
๕๑	วิสาหกิจชุมชนกลุ่มผักปลอดภัยตำบลฉลอง	๕๘/๓ หมู่ที่ ๖ ตำบลฉลอง อำเภอเมืองภูเก็ต จังหวัดภูเก็ต
๕๒	วิสาหกิจชุมชนเพาะเห็ดในเขตปฏิรูปที่ดินตำบลฉลอง	๖๑ หมู่ที่ ๕ ตำบลฉลอง อำเภอเมืองภูเก็ต จังหวัดภูเก็ต เบอร์โทร ๐๘ ๙๘๖๘ ๔๑๔๔
๕๓	วิสาหกิจชุมชนเศรษฐกิจพอเพียงเขานาก	๖๑ หมู่ที่ ๕ ตำบลฉลอง อำเภอเมืองภูเก็ต จังหวัดภูเก็ต เบอร์โทร ๐๘ ๔๓๐๗ ๘๒๘๑
๕๔	วิสาหกิจชุมชนเกษตรสมุนไพรไทยภูเก็ต	๒๕/๖ หมู่ที่ ๖ ตำบลฉลอง อำเภอเมืองภูเก็ต จังหวัดภูเก็ต เบอร์โทร ๐๙ ๖๖๓๙ ๓๖๖๖
๕๕	วิสาหกิจชุมชนวัดบ้านใหม่ ฉลองพัฒนา	๕๐/๔ หมู่ที่ ๗ ตำบลฉลอง อำเภอเมืองภูเก็ต จังหวัดภูเก็ต เบอร์โทร ๐๘ ๑๗๘๗ ๖๓๕๒
๕๖	วิสาหกิจชุมชนบ้านสวนเจริญสุข ภูเก็ต	หมู่ที่ ๒ ตำบลฉลอง อำเภอเมืองภูเก็ต จังหวัดภูเก็ต เบอร์โทร ๐๖ ๒๗๘๙ ๔๒๖๕
๕๗	วิสาหกิจชุมชนภูเก็ตเปรมปรีย์	๓๗/๖๙ หมู่ที่ ๔ ตำบลฉลอง อำเภอเมืองภูเก็ต จังหวัดภูเก็ต เบอร์โทร ๐๘ ๑๗๘๗ ๙๑๗๙
๕๘	วิสาหกิจชุมชนกัญทิพย์	หมู่ที่ ตำบลฉลอง อำเภอเมืองภูเก็ต จังหวัดภูเก็ต
๕๙	วิสาหกิจชุมชนส่งเสริมพืชเศรษฐกิจไทย จังหวัดภูเก็ต	๑/๓๐ หมู่ที่ ๙ ตำบลฉลอง อำเภอเมืองภูเก็ต จังหวัดภูเก็ต เบอร์โทร ๐ ๗๖๓๗ ๔๔๐๐
๖๐	วิสาหกิจชุมชนฉลองพืชกัญ	๕๘/๓๖ หมู่ที่ ๖ ตำบลฉลอง อำเภอเมืองภูเก็ต จังหวัดภูเก็ต เบอร์โทร ๐๙ ๓๐๐๓ ๘๘๗๔
๖๑	วิสาหกิจชุมชนกลุ่มแม่บ้านเกษตรกรบางคนทีสุขสันต์	๓๒ หมู่ที่ ๔ ตำบลราไวย์ อำเภอเมืองภูเก็ต จังหวัดภูเก็ต
๖๒	วิสาหกิจชุมชนกลุ่มตัดเย็บปราไวย์ภูเก็ต	๗๕/๑๗ หมู่ที่ ๔ ตำบลราไวย์ อำเภอเมืองภูเก็ต จังหวัดภูเก็ต
๖๓	วิสาหกิจชุมชนไสยวนเบเกอร์ ภูเก็ต	๘๑/๓๙ หมู่ที่ ๗ ตำบลราไวย์ อำเภอเมืองภูเก็ต จังหวัดภูเก็ต เบอร์โทร ๐๙ ๖๔๓๘ ๕๘๗
๖๔	วิสาหกิจชุมชนการท่องเที่ยวเชิงอนุรักษ์ราไวย์-ในหาน	๕๘/๒๕ หมู่ที่ ๖ ตำบลราไวย์ อำเภอเมืองภูเก็ต จังหวัดภูเก็ต เบอร์โทร ๐ ๗๐๓๗ ๓๙๔๕
๖๕	วิสาหกิจชุมชนกลุ่มประมงบ้านเกาะโหลน ภูเก็ต	๑๓/๔ หมู่ที่ ๓ ตำบลราไวย์ อำเภอเมืองภูเก็ต จังหวัดภูเก็ต
๖๖	วิสาหกิจชุมชนมุสลิมสปาบ้านบางคนที	๔๘ หมู่ที่ ๔ ตำบลราไวย์ อำเภอเมืองภูเก็ต จังหวัดภูเก็ต เบอร์โทร ๐๘ ๖๙๕๒ ๐๗๕๖
๖๗	วิสาหกิจชุมชนผลิตน้ำมันมะพร้าวสกัดเย็นราไวย์ภูเก็ต	๖๔/๑๐ หมู่ที่ ๑๐ ตำบลราไวย์ อำเภอเมืองภูเก็ต จังหวัดภูเก็ต เบอร์โทร ๐๘ ๒๘๐๐ ๔๕๙๒
๖๘	วิสาหกิจชุมชนกลุ่มอมรินทร์รับ-ส่งนักเรียนตำบลราไวย์	๗๗/๔๗ หมู่ที่ ๒ ตำบลราไวย์ อำเภอเมืองภูเก็ต จังหวัดภูเก็ต เบอร์โทร ๐๘ ๖๒๗๗ ๘๑๔๙
๖๙	วิสาหกิจชุมชนชาวเลราไวย์อ็อกจลาไวย์	๕๐/๑๓ หมู่ที่ ๒ ตำบลราไวย์ อำเภอเมืองภูเก็ต จังหวัดภูเก็ต เบอร์โทร ๐๘ ๖๙๕๓ ๒๖๙๑
๗๐	วิสาหกิจชุมชน BIZ CLUB PHUKET	๓๒/๕ หมู่ที่ ๒ ตำบลราไวย์ อำเภอเมืองภูเก็ต จังหวัดภูเก็ต เบอร์โทร ๐๘ ๒๘๐๑ ๘๘๙๔
๗๑	วิสาหกิจชุมชนบ้านพริ้ม	๔๓/๕๔ หมู่ที่ ๕ ตำบลราไวย์ อำเภอเมืองภูเก็ต จังหวัดภูเก็ต เบอร์โทร ๐๘ ๔๖๓๐ ๘๒๒๘
๗๒	วิสาหกิจชุมชนรวมคนรักกัญ	๙๘/๙ หมู่ที่ ๖ ตำบลราไวย์ อำเภอเมืองภูเก็ต จังหวัดภูเก็ต เบอร์โทร ๐๙ ๓๖๑๙ ๘๘๒๙

ลำดับที่	ชื่อ	ที่ตั้ง
๗๓	วิสาหกิจชุมชนไทยเฮิร์บ ๔๒๘๙	๔๗/๔๓ หมู่ที่ ๔ ตำบลราไวย์ อำเภอเมืองภูเก็ต จังหวัดภูเก็ต เบอร์โทร ๐๘ ๘๖๓๑ ๓๕๙๗
๗๔	วิสาหกิจชุมชนสตรีสร้างสรรค์จังหวัดภูเก็ต	๑๒ หมู่ที่ ตำบลกระรน อำเภอเมืองภูเก็ต จังหวัดภูเก็ต เบอร์โทร ๐๘ ๔๘๔๒ ๔๕๙๙
๗๕	วิสาหกิจชุมชนตลาดริมน้ำหนองหานกระรน	๕๔๑ หมู่ที่ ๑ ตำบลกระรน อำเภอเมืองภูเก็ต จังหวัดภูเก็ต เบอร์โทร ๐๘ ๖๙๔๔ ๑๑๕๕
๗๖	วิสาหกิจชุมชนเขาสามหาดในเขตปฏิรูปที่ดิน	๑๗ หมู่ที่ ๒ ตำบลกระรน อำเภอเมืองภูเก็ต จังหวัดภูเก็ต เบอร์โทร ๐๙ ๘๕๙๑ ๗๖๔๒
๗๗	วิสาหกิจชุมชนกลุ่มเกษตรผสมผสาน	๖๐๐ หมู่ที่ ตำบลกระรน อำเภอเมืองภูเก็ต จังหวัดภูเก็ต
๗๘	วิสาหกิจชุมชนเกษตรท่องเที่ยวพรชนก	๓๙๔ หมู่ที่ ตำบลกระรน อำเภอเมืองภูเก็ต จังหวัดภูเก็ต
๗๙	วิสาหกิจชุมชนตลาดบางเงือก	๑๓๘ หมู่ที่ ๓ ตำบลกระรน อำเภอเมืองภูเก็ต จังหวัดภูเก็ต เบอร์โทร ๐๘ ๓๑๗๕ ๘๘๒๒
๘๐	วิสาหกิจชุมชนผลิตภัณฑ์เพื่อการท่องเที่ยว โดยชุมชนเทศบาลนครภูเก็ต	๑๐๔ หมู่ที่ ตำบลตลาดใหญ่ อำเภอเมืองภูเก็ต จังหวัดภูเก็ต เบอร์โทร ๐๘ ๓๕๙๐ ๔๘๒๘
๘๑	วิสาหกิจชุมชนเครือข่ายตลาดเกษตรกรจังหวัดภูเก็ต	๒๕/๑ หมู่ที่ ตำบลตลาดใหญ่ อำเภอเมืองภูเก็ต จังหวัดภูเก็ต
๘๒	วิสาหกิจชุมชนภูเก็ตซีตีโกท Phuket city goat	๖๘/๒๔ หมู่ที่ ตำบลตลาดเหนือ อำเภอเมืองภูเก็ต จังหวัดภูเก็ต เบอร์โทร ๐๘ ๑๕๖๙ ๘๗๙๖
๘๓	วิสาหกิจชุมชนกลุ่มการเรียนรู้เศรษฐกิจพอเพียงบ้านบางคู	๖๑/๑๔ หมู่ที่ ๕ ตำบลเกาะแก้ว อำเภอเมืองภูเก็ต จังหวัดภูเก็ต เบอร์โทร ๐๘ ๑๖๐๖ ๐๘๐๗
๘๔	วิสาหกิจชุมชนกลุ่มมุกเกาะสิเหร่และผ้าปาเต๊ะ	๑๓ หมู่ที่ ๔ ตำบลรัษฎา อำเภอเมืองภูเก็ต จังหวัดภูเก็ต เบอร์โทร ๐๘ ๓๖๓๕ ๒๗๗๑
๘๕	วิสาหกิจชุมชนเครื่องประดับมุกเกาะสิเหร่ ภูเก็ต	๔๓/๓ หมู่ที่ ๔ ตำบลรัษฎา อำเภอเมืองภูเก็ต จังหวัดภูเก็ต เบอร์โทร ๐๙ ๖๒๕๑ ๗๒๗๖
๘๖	วิสาหกิจชุมชนวิสาหกิจชุมชนเกษตรพืชผักปลอดภัย ภูเก็ต	๖๓/๒๔๕ หมู่ที่ ๔ ตำบลวิชิต อำเภอเมืองภูเก็ต จังหวัดภูเก็ต เบอร์โทร ๐๘ ๑๔๒๕ ๖๑๙๕
๘๗	วิสาหกิจชุมชนกลุ่มยอดแสนรั่วรวมใจ	๑๙ หมู่ที่ ๑๐ ตำบลฉลอง อำเภอเมืองภูเก็ต จังหวัดภูเก็ต เบอร์โทร ๐๘ ๓๖๓๒ ๘๙๔๓
๘๘	วิสาหกิจชุมชนกลุ่มประมงพื้นบ้านชุมชนโคกโดนด	๒๐/๗ หมู่ที่ ๙ ตำบลฉลอง อำเภอเมืองภูเก็ต จังหวัดภูเก็ต เบอร์โทร ๐๘ ๐๕๒๔ ๖๘๓๑
๘๙	วิสาหกิจชุมชนประมงชายฝั่งและการท่องเที่ยวบ้านป่าหลาย	๒๑/๓ หมู่ที่ ๓ ตำบลฉลอง อำเภอเมืองภูเก็ต จังหวัดภูเก็ต เบอร์โทร ๐๘ ๙๙๐๘ ๒๒๑๘
๙๐	วิสาหกิจชุมชนผลิตภัณฑ์ผักเหมียงแปลงใหญ่อำเภอเมืองภูเก็ต	๒๐/๖ หมู่ที่ ๖ ตำบลฉลอง อำเภอเมืองภูเก็ต จังหวัดภูเก็ต
๙๑	วิสาหกิจชุมชนเกษตรประณีตบ้านนาบอน	๓๔ หมู่ที่ ๑ ตำบลฉลอง อำเภอเมืองภูเก็ต จังหวัดภูเก็ต เบอร์โทร ๐๘ ๙๗๒๘ ๗๗๑๐
๙๒	วิสาหกิจชุมชนกลุ่มหมอนวดหาดในหาน	๑๑/๖ หมู่ที่ ๑ ตำบลราไวย์ อำเภอเมืองภูเก็ต จังหวัดภูเก็ต เบอร์โทร ๐๘ ๖๖๘๒ ๖๕๘๐
๙๓	วิสาหกิจชุมชนกลุ่มร่มหาดในหาน	๖๓/๑ หมู่ที่ ๒ ตำบลราไวย์ อำเภอเมืองภูเก็ต จังหวัดภูเก็ต เบอร์โทร ๐๘ ๑๗๘๘ ๗๑๒๐
๙๔	วิสาหกิจชุมชนกลุ่มเรือหางยาวท่องเที่ยวบ้านเกาะโหลน	๔๓ หมู่ที่ ๓ ตำบลราไวย์ อำเภอเมืองภูเก็ต จังหวัดภูเก็ต
๙๕	วิสาหกิจชุมชนกลุ่มออมทรัพย์อัลอามานะห์ตำบลราไวย์	๓๓/๑๖ หมู่ที่ ๔ ตำบลราไวย์ อำเภอเมืองภูเก็ต จังหวัดภูเก็ต เบอร์โทร ๐๘ ๐๗๑๘ ๒๔๕๑
๙๖	วิสาหกิจชุมชนพรหมเทพแฮนด์เมด	๙๔/๔ หมู่ที่ ๖ ตำบลราไวย์ อำเภอเมืองภูเก็ต จังหวัดภูเก็ต เบอร์โทร ๐๘ ๓๖๙๕ ๖๒๖๓
๙๗	วิสาหกิจชุมชนกลุ่มประมงพื้นบ้านและพัฒนาชายหาด	๗๒ หมู่ที่ ๕ ตำบลราไวย์ อำเภอเมืองภูเก็ต จังหวัดภูเก็ต เบอร์โทร ๐๘ ๙๗๒๔ ๑๙๑๑
๙๘	วิสาหกิจชุมชนกลุ่มประมงพื้นบ้านหาดปากบาง	๙๗ หมู่ที่ ๖ ตำบลราไวย์ อำเภอเมืองภูเก็ต จังหวัดภูเก็ต เบอร์โทร ๐๘ ๑๖๙๓ ๕๒๒๒

ลำดับที่	ชื่อ	ที่ตั้ง
๙๙	วิสาหกิจชุมชนกลุ่มเกษตรตำบลราไวย์	๔๔/๒ หมู่ที่ ๒ ตำบลราไวย์ อำเภอเมืองภูเก็ต จังหวัดภูเก็ต เบอร์โทร ๐๘ ๑๐๙๑ ๒๑๗๘
๑๐๐	วิสาหกิจชุมชนท่องเที่ยวบ้านเกาะโหลน ตำบลราไวย์	๒๒/๑ หมู่ที่ ๓ ตำบลราไวย์ อำเภอเมืองภูเก็ต จังหวัดภูเก็ต เบอร์โทร ๐๘ ๑๒๗๒ ๖๖๖๕
๑๐๑	วิสาหกิจชุมชนกลุ่มบริการร่วมชายหาดตำบลกระรน	๒๕/๓ หมู่ที่ ๑ ตำบลกระรน อำเภอเมืองภูเก็ต จังหวัดภูเก็ต เบอร์โทร ๐๘ ๑๘๙๒ ๓๓๑๔
๑๐๒	วิสาหกิจชุมชนกลุ่มบริการนวดชายหาดตำบลกระรน	๑๓๘ หมู่ที่ ๑ ตำบลกระรน อำเภอเมืองภูเก็ต จังหวัดภูเก็ต
๑๐๓	วิสาหกิจชุมชนกลุ่มรถยนต์บริการรับจ้างตำบลกระรน	๓๒/๓ หมู่ที่ ๓ ตำบลกระรน อำเภอเมืองภูเก็ต จังหวัดภูเก็ต
๑๐๔	วิสาหกิจชุมชนเกษตรตำบลกระรน	๘/๒ หมู่ที่ ๔ ตำบลกระรน อำเภอเมืองภูเก็ต จังหวัดภูเก็ต
๑๐๕	วิสาหกิจชุมชนร้านค้าตำบลกระรน	๓๔ หมู่ที่ ๒ ตำบลกระรน อำเภอเมืองภูเก็ต จังหวัดภูเก็ต เบอร์โทร ๐๙ ๖๑๗๑ ๒๓๑๕
๑๐๖	วิสาหกิจชุมชนเรือเร็วตำบลกระรน	๔ หมู่ที่ ๔ ตำบลกระรน อำเภอเมืองภูเก็ต จังหวัดภูเก็ต
๑๐๗	วิสาหกิจชุมชนมอเตอร์สปอร์ต ตำบลกระรน	๑๓๘ หมู่ที่ ๓ ตำบลกระรน อำเภอเมืองภูเก็ต จังหวัดภูเก็ต เบอร์โทร ๐๖ ๓๔๓๙ ๓๗๙๙

ที่มา : ระบบสารสนเทศวิสาหกิจชุมชน กองส่งเสริมวิสาหกิจชุมชน กรมส่งเสริมการเกษตร ข้อมูล ณ สิงหาคม ๒๕๖๔

ตารางที่ ๒๗ รายชื่อวิสาหกิจชุมชน อำเภอกะทู้

ลำดับที่	ชื่อ	ที่ตั้ง
๑	วิสาหกิจชุมชนกลุ่มผู้ปลูกไม้ผลน้ำตกกะทู้	๑๐๔/๓๐ หมู่ที่ ๖ ตำบลกะทู้ อำเภอกะทู้ จังหวัดภูเก็ต
๒	วิสาหกิจชุมชนกลุ่มแปรรูปผลิตภัณฑ์สมุนไพรตำบลกมลา	หมู่ที่ ๖ ตำบลกะทู้ อำเภอกะทู้ จังหวัดภูเก็ต
๓	วิสาหกิจชุมชนกลุ่มออมทรัพย์หมู่ที่ ๒ ตำบลกมลา	หมู่ที่ ๖ ตำบลกะทู้ อำเภอกะทู้ จังหวัดภูเก็ต
๔	วิสาหกิจชุมชนกลุ่มพืชสมุนไพรและผักสวนครัวตำบลกะทู้	๑๐๔/๖ หมู่ที่ ๖ ตำบลกะทู้ อำเภอกะทู้ จังหวัดภูเก็ต เบอร์โทร ๐ ๗๖๓๒ ๑๓๘๔
๕	วิสาหกิจชุมชนกลุ่มปรับปรุงคุณภาพยางแผ่นและขายยาง ตำบลกะทู้	๕๑ หมู่ที่ ๖ ตำบลกะทู้ อำเภอกะทู้ จังหวัดภูเก็ต
๖	วิสาหกิจชุมชนอาหารพื้นเมืองน้ำตกกะทู้	๑๐๔/๑๐๘ หมู่ที่ ๖ ตำบลกะทู้ อำเภอกะทู้ จังหวัดภูเก็ต เบอร์โทร ๐๙ ๓๗๕๕ ๖๖๓๓
๗	วิสาหกิจชุมชนกลุ่มผลิตพืชผลทางการเกษตรน้ำตกกะทู้	๑๐๔/๑๐๘ หมู่ที่ ๖ ตำบลกะทู้ อำเภอกะทู้ จังหวัดภูเก็ต
๘	วิสาหกิจชุมชนกลุ่มสัมมาชีพบ้านเหนือและพืชผัก	๑๑๒/๘๙ หมู่ที่ ๖ ตำบลกะทู้ อำเภอกะทู้ จังหวัดภูเก็ต เบอร์โทร ๐๙ ๙๔๓๗ ๘๓๒๔
๙	วิสาหกิจชุมชนภูเก็ตอัมมานัน	๙๘/๖ หมู่ที่ ๖ ตำบลกะทู้ อำเภอกะทู้ จังหวัดภูเก็ต เบอร์โทร ๐๘ ๗๘๗๐ ๕๒๙๙
๑๐	วิสาหกิจชุมชนสมุนไพรภูเก็ต	๙๑/๑๙๑ หมู่ที่ ๗ ตำบลกะทู้ อำเภอกะทู้ จังหวัดภูเก็ต เบอร์โทร ๐๙ ๕๓๖๕ ๕๑๖๕
๑๑	วิสาหกิจชุมชนปลูกพืชใบเขียว	๓/๔๔ หมู่ที่ ๑ ตำบลกะทู้ อำเภอกะทู้ จังหวัดภูเก็ต เบอร์โทร ๐๘ ๕๓๓๖ ๙๐๙๗
๑๒	วิสาหกิจชุมชนเรามาถิ่น	๑๒๓/๒๘๑ หมู่ที่ ๗ ตำบลกะทู้ อำเภอกะทู้ จังหวัดภูเก็ต เบอร์โทร ๐๘ ๙๗๓๐ ๐๑๕๙
๑๓	วิสาหกิจชุมชนโกโก้ภูเก็ต	๑๑๔/๒ หมู่ที่ ๗ ตำบลกะทู้ อำเภอกะทู้ จังหวัดภูเก็ต เบอร์โทร ๐๖ ๒๑๙๘ ๒๔๓๖
๑๔	วิสาหกิจชุมชนพอเพียงแบ่งปัน	๑๓๗/๒ หมู่ที่ ๗ ตำบลกะทู้ อำเภอกะทู้ จังหวัดภูเก็ต เบอร์โทร ๐๘ ๗๒๖๔ ๙๓๗๕
๑๕	วิสาหกิจชุมชนกะทู้เกษตรผสมผสาน	๑๘/๒๔๑ หมู่ที่ ๖ ตำบลกะทู้ อำเภอกะทู้ จังหวัดภูเก็ต เบอร์โทร ๐๘ ๑๘๓๕ ๖๓๑๐
๑๖	วิสาหกิจชุมชนกลุ่มประมงตำบลป่าตอง	๑๒๐ หมู่ที่ ๑ ตำบลป่าตอง อำเภอกะทู้ จังหวัดภูเก็ต
๑๗	วิสาหกิจชุมชนวิถีกิจกรรมป่าตอง	๑๖๘/๑๖ หมู่ที่ ๑ ตำบลป่าตอง อำเภอกะทู้ จังหวัดภูเก็ต เบอร์โทร ๐๘ ๑๓๙๖ ๘๐๕๓

ลำดับที่	ชื่อ	ที่ตั้ง
๑๘	วิสาหกิจชุมชนเกษตรสมรพาร์มภูเก็ต	๕๗/๑ หมู่ที่ ตำบลป่าตอง อำเภอเกาะทุ่ง จังหวัดภูเก็ต เบอร์โทร ๐๖ ๓๔๑๒ ๘๖๑๖
๑๙	วิสาหกิจชุมชนผู้ผลิตและออกอากาศสื่อท้องถิ่น Andaman Media	๒๐๖ หมู่ที่ ตำบลป่าตอง อำเภอเกาะทุ่ง จังหวัดภูเก็ต เบอร์โทร ๐ ๗๖๓๔ ๑๖๑๙
๒๐	วิสาหกิจชุมชนกลุ่มแม่บ้านเกษตรกรกรกมลสามัคคี	๕/๑ หมู่ที่ ๒ ตำบลมกลา อำเภอเกาะทุ่ง จังหวัดภูเก็ต
๒๑	วิสาหกิจชุมชนกลุ่มอมรินทร์เพื่อการผลิตบ้านหัวควน	๖๑/๙ หมู่ที่ ๕ ตำบลมกลา อำเภอเกาะทุ่ง จังหวัดภูเก็ต
๒๒	วิสาหกิจชุมชนกลุ่มอมรินทร์ตำบลมกลา	๑ หมู่ที่ ๒ ตำบลมกลา อำเภอเกาะทุ่ง จังหวัดภูเก็ต
๒๓	วิสาหกิจชุมชนกลุ่มแม่บ้านเกษตรกรบางหวานพัฒนา	๓๓/๕ หมู่ที่ ๕ ตำบลมกลา อำเภอเกาะทุ่ง จังหวัดภูเก็ต เบอร์โทร ๐๘ ๗๔๖๖ ๓๓๘๑
๒๔	วิสาหกิจชุมชนกลุ่มแม่บ้านเกษตรกรต้นกล้ากรมาร่วมใจ	๔๓/๑๑ หมู่ที่ ๕ ตำบลมกลา อำเภอเกาะทุ่ง จังหวัดภูเก็ต
๒๕	วิสาหกิจชุมชนกลุ่มส่งเสริมอาชีพและสวัสดิการชุมชน	๖๔/๓๑ หมู่ที่ ๕ ตำบลมกลา อำเภอเกาะทุ่ง จังหวัดภูเก็ต เบอร์โทร ๐๘ ๕๒๑๘ ๑๕๑๘
๒๖	วิสาหกิจชุมชนรักษ์หัวควน M.๕	๓๓/๑๐ หมู่ที่ ๕ ตำบลมกลา อำเภอเกาะทุ่ง จังหวัดภูเก็ต เบอร์โทร ๐๘ ๔๘๔๗ ๐๙๒๒
๒๗	วิสาหกิจชุมชนกลุ่มส่งเสริมอาชีพบ้านนาคามลา	๕/๖ หมู่ที่ ๖ ตำบลมกลา อำเภอเกาะทุ่ง จังหวัดภูเก็ต เบอร์โทร ๐๙ ๓๔๑๗ ๗๘๗๘
๒๘	วิสาหกิจชุมชนกลุ่มเลี้ยงโคเนื้อบ้านกมลา	๑๙/๓๑ หมู่ที่ ๖ ตำบลมกลา อำเภอเกาะทุ่ง จังหวัดภูเก็ต เบอร์โทร ๐๘ ๖๗๔๐ ๑๕๘๑
๒๙	วิสาหกิจชุมชนกลุ่มเกษตรท่องเที่ยวบ้านบางหวาน	๒๕/๖๑ หมู่ที่ ๑ ตำบลมกลา อำเภอเกาะทุ่ง จังหวัดภูเก็ต เบอร์โทร ๐๘ ๗๘๙๒ ๑๔๕๖
๓๐	วิสาหกิจชุมชนอนุรักษ์มรดกเมืองทักษิณ	๒๙/๔ หมู่ที่ ๖ ตำบลมกลา อำเภอเกาะทุ่ง จังหวัดภูเก็ต เบอร์โทร ๐ ๗๖๖๑ ๘๑๔๙
๓๑	วิสาหกิจชุมชนการเกษตรผสมผสานน้ำตกกะทู้	๗๙/๒ หมู่ที่ ๖ ตำบลกะทู้ อำเภอเกาะทุ่ง จังหวัดภูเก็ต เบอร์โทร ๐๘ ๙๘๗๒ ๒๓๓๕
๓๒	วิสาหกิจชุมชนวิชิติพาร์มแพะสามัคคี	๑๐๔/๖ หมู่ที่ ๖ ตำบลกะทู้ อำเภอเกาะทุ่ง จังหวัดภูเก็ต
๓๓	วิสาหกิจชุมชนการเกษตรเพื่อการท่องเที่ยว	๒๑๔ หมู่ที่ ตำบลป่าตอง อำเภอเกาะทุ่ง จังหวัดภูเก็ต เบอร์โทร ๐๘ ๔๘๔๓ ๒๗๐๑
๓๔	วิสาหกิจชุมชนกลุ่มพืชผักเกษตรในชุมชน	๑๑๒/๓๒๕ หมู่ที่ ๖ ตำบลกะทู้ อำเภอเกาะทุ่ง จังหวัดภูเก็ต เบอร์โทร ๐๙ ๑๘๒๕ ๕๓๒๙
๓๕	วิสาหกิจชุมชนกุลธิดาหัตถ์โคโคน	๘๒/๑ หมู่ที่ ๖ ตำบลกะทู้ อำเภอเกาะทุ่ง จังหวัดภูเก็ต เบอร์โทร ๐๘ ๒๔๓๒ ๐๑๔๔
๓๖	วิสาหกิจชุมชนกลุ่มวิสาหกิจชุมชนบริการร่วมเตียงเขตเทศบาลเมืองป่าตอง	๗ หมู่ที่ ตำบลป่าตอง อำเภอเกาะทุ่ง จังหวัดภูเก็ต
๓๗	วิสาหกิจชุมชนกลุ่มนวดชายหาดป่าตอง	๕๒/๕ หมู่ที่ ตำบลป่าตอง อำเภอเกาะทุ่ง จังหวัดภูเก็ต เบอร์โทร ๐ ๗๖๒๙ ๐๒๓๘
๓๘	วิสาหกิจชุมชนกลุ่มวิสาหกิจหัตถ์กระติกชายหาดป่าตอง	๑๙๖/๗ หมู่ที่ ตำบลป่าตอง อำเภอเกาะทุ่ง จังหวัดภูเก็ต เบอร์โทร ๐๘ ๕๗๙๖ ๓๗๔๗
๓๙	วิสาหกิจชุมชนรักษ์โคกมะขาม	๒๒๖ หมู่ที่ ตำบลป่าตอง อำเภอเกาะทุ่ง จังหวัดภูเก็ต เบอร์โทร ๐๘ ๑๓๗๐ ๔๗๑๕
๔๐	วิสาหกิจชุมชนรถแท็กซี่ชุมชนโคกมะขาม	๑๗๗/๒ หมู่ที่ ตำบลป่าตอง อำเภอเกาะทุ่ง จังหวัดภูเก็ต เบอร์โทร ๐๘ ๖๒๗๒ ๗๑๙๑
๔๑	วิสาหกิจชุมชนเซิร์ฟฟิ่ง(Surfing) ป่าตอง	๒๑ หมู่ที่ ๑ ตำบลป่าตอง อำเภอเกาะทุ่ง จังหวัดภูเก็ต เบอร์โทร ๐๘๙๙๗๓๒๑๖๑
๔๒	วิสาหกิจชุมชนกลุ่มนวดชายหาด	๒๓/๕ หมู่ที่ ๖ ตำบลมกลา อำเภอเกาะทุ่ง จังหวัดภูเก็ต เบอร์โทร ๐๘ ๗๓๘๑ ๒๙๑๕
๔๓	วิสาหกิจชุมชนกลุ่มร่ม - เตียงหาดกมลา	๗๓/๑๒๖ หมู่ที่ ๓ ตำบลมกลา อำเภอเกาะทุ่ง จังหวัดภูเก็ต เบอร์โทร ๐๘ ๘๘๗๗ ๑๙๒๒
๔๔	วิสาหกิจชุมชนหัตถ์กระติกหาดกมลา	๑๑๗/๑ หมู่ที่ ๓ ตำบลมกลา อำเภอเกาะทุ่ง จังหวัดภูเก็ต เบอร์โทร ๐๘ ๙๒๙๐ ๕๗๒๒
๔๕	วิสาหกิจชุมชนกลุ่มสตรีบ้านบางหวาน	๑๓/๒ หมู่ที่ ๑ ตำบลมกลา อำเภอเกาะทุ่ง จังหวัดภูเก็ต เบอร์โทร ๐๘ ๙๖๔๘ ๓๖๐๓
๔๖	วิสาหกิจชุมชนสามล้อฟางกมลา	๑๐๐/๗ หมู่ที่ ๓ ตำบลมกลา อำเภอเกาะทุ่ง จังหวัดภูเก็ต เบอร์โทร ๐๘ ๗๒๗๙ ๕๖๑๘

ลำดับที่	ชื่อ	ที่ตั้ง
๔๗	วิสาหกิจชุมชนกลุ่มพัฒนาเศรษฐกิจพอเพียงตำบลกมลา	๙๐ หมู่ที่ ๓ ตำบลกมลา อำเภอเกาะกู่ จังหวัดภูเก็ต เบอร์โทร ๐๘ ๔๗๗๐ ๗๑๔๙
๔๘	วิสาหกิจชุมชนแท้กึ่งชุมชนตำบลกมลาและเครือข่าย	๙๘/๗ หมู่ที่ ๓ ตำบลกมลา อำเภอเกาะกู่ จังหวัดภูเก็ต เบอร์โทร ๐๘ ๗๓๘๐ ๘๕๐๕
๔๙	วิสาหกิจชุมชนกลุ่มบุหงาอันดามัน	๒๒/๑ หมู่ที่ ๑ ตำบลกมลา อำเภอเกาะกู่ จังหวัดภูเก็ต เบอร์โทร ๐๘ ๔๓๐๕ ๗๒๘๐
๕๐	วิสาหกิจชุมชนแท้กึ่งชุมชนตำบลกมลาและเครือข่าย	๙๘/๗ หมู่ที่ ๓ ตำบลกมลา อำเภอเกาะกู่ จังหวัดภูเก็ต เบอร์โทร ๐๘ ๗๓๘๐ ๘๕๐๕

ที่มา : ระบบสารสนเทศวิสาหกิจชุมชน กองส่งเสริมวิสาหกิจชุมชน กรมส่งเสริมการเกษตร ข้อมูล ณ สิงหาคม ๒๕๖๔

ตารางที่ ๒๘ รายชื่อวิสาหกิจชุมชน อำเภอถลาง

ลำดับที่	ชื่อ	ที่ตั้ง
๑	วิสาหกิจชุมชนกลุ่มแม่บ้านเกษตรกรบ้านแสนน	๒๘/๕ หมู่ที่ ๒ ตำบลเทพกระษัตรี อำเภอถลาง จังหวัดภูเก็ต เบอร์โทร ๐๘ ๖๙๕๑ ๘๗๕๑
๒	วิสาหกิจชุมชนสับปะรดภูเก็ต	๙๙/๑ หมู่ที่ ๔ ตำบลศรีสุนทร อำเภอถลาง จังหวัดภูเก็ตเบอร์โทร ๐๘ ๑๒๗๑ ๔๕๙๘
๓	วิสาหกิจชุมชนเกษตรกร หมู่ ๔ ต.เทพกระษัตรี	๑/๑ หมู่ที่ ๔ ตำบลเทพกระษัตรี อำเภอถลาง จังหวัดภูเก็ต เบอร์โทร ๐๘ ๕๔๗๘ ๖๖๑๒
๔	วิสาหกิจชุมชนผลิตดินผสมพร้อมปลูกป่าครองชีพ	๑๘๙ หมู่ที่ ๙ ตำบลเทพกระษัตรี อำเภอถลาง จังหวัดภูเก็ต เบอร์โทร ๐๘ ๙๕๘๖ ๓๐๐๒
๕	วิสาหกิจชุมชนอำพันฟาร์ม	๙๑/๖ หมู่ที่ ๘ ตำบลเทพกระษัตรี อำเภอถลาง จังหวัดภูเก็ต เบอร์โทร ๐๙ ๕๐๔๑ ๘๘๔๔
๖	วิสาหกิจชุมชนผู้ผลิตแพะขุนจังหวัดภูเก็ต	๑๗๓/๑๕ หมู่ที่ ๑ ตำบลเทพกระษัตรี อำเภอถลาง จังหวัดภูเก็ต เบอร์โทร ๐๙ ๒๔๔๑ ๙๗๕๑
๗	วิสาหกิจชุมชนฟาร์มไก่ เพื่อชาวชุมชน	๓ หมู่ที่ ๑๐ ตำบลเทพกระษัตรี อำเภอถลาง จังหวัดภูเก็ต เบอร์โทร ๐๙ ๕๔๒๘ ๔๔๐๔
๘	วิสาหกิจชุมชนดาวหวัน เกษตร	๑๙๖/๑๓๑ หมู่ที่ ๔ ตำบลเทพกระษัตรี อำเภอถลาง จังหวัดภูเก็ต เบอร์โทร ๐๖ ๕๗๔๖ ๒๘๖๕
๙	วิสาหกิจชุมชนเกษตรผสมผสานตามพระราชดำรินาใน	๑๑๘/๓๑ หมู่ที่ ๗ ตำบลเทพกระษัตรี อำเภอถลาง จังหวัดภูเก็ต เบอร์โทร ๐๘ ๑๖๐๖ ๗๒๔๖
๑๐	วิสาหกิจชุมชนทฤษฎีใหม่สู่โคกวิดิ	๑๐๕/๗ หมู่ที่ ๗ ตำบลเทพกระษัตรี อำเภอถลาง จังหวัดภูเก็ต เบอร์โทร ๐๘ ๑๗๔๗ ๗๔๖๔
๑๑	วิสาหกิจชุมชนเกษตรอินทรีย์ปลอดสารพิษบ้านเมืองใหม่	๑๘๐/๑๖ หมู่ที่ ๙ ตำบลเทพกระษัตรี อำเภอถลาง จังหวัดภูเก็ต เบอร์โทร ๐๖ ๔๐๒๐ ๔๕๖๙
๑๒	วิสาหกิจชุมชนแม่บ้านเกษตรกรเทพกระษัตรีร่วมใจพัฒนา	๓๔๙ หมู่ที่ ๑ ตำบลเทพกระษัตรี อำเภอถลาง จังหวัดภูเก็ต เบอร์โทร ๐๖ ๕๓๔๘ ๗๙๕๑
๑๓	วิสาหกิจชุมชนเกษตรอินทรีย์ถลาง	๒๕๐/๑ หมู่ที่ ๘ ตำบลเทพกระษัตรี อำเภอถลาง จังหวัดภูเก็ต เบอร์โทร ๐๘ ๑๗๕๕ ๒๕๕๘
๑๔	วิสาหกิจชุมชนผู้เลี้ยงปลาช่อนทะเลและประมงพื้นบ้านแหลมทราย	๖๓/๓ หมู่ที่ ๖ ตำบลเทพกระษัตรี อำเภอถลาง จังหวัดภูเก็ต เบอร์โทร ๐๘ ๑๘๙๔ ๓๖๖๙
๑๕	วิสาหกิจชุมชนเทพกระษัตรีเกษตรทฤษฎีใหม่	๑๐๐ หมู่ที่ ๗ ตำบลเทพกระษัตรี อำเภอถลาง จังหวัดภูเก็ต เบอร์โทร ๐ ๗๖๓๑ ๑๗๐๐
๑๖	วิสาหกิจชุมชนพืชเศรษฐกิจ อำเภอถลาง	๑/๑ หมู่ที่ ๔ ตำบลเทพกระษัตรี อำเภอถลาง จังหวัดภูเก็ต เบอร์โทร ๐๘ ๑๗๙๓ ๒๕๘๒
๑๗	วิสาหกิจชุมชนสมุนไพรป่าครองชีพถลาง	๒๑๘/๗๑ หมู่ที่ ๘ ตำบลเทพกระษัตรี อำเภอถลาง จังหวัดภูเก็ต เบอร์โทร ๐๘ ๖๒๗๙ ๗๙๗๘
๑๘	วิสาหกิจชุมชนท่องเที่ยวบ้านเคียน	๑๒๔ หมู่ที่ ๑ ตำบลเทพกระษัตรี อำเภอถลาง จังหวัดภูเก็ต เบอร์โทร ๐ ๗๖๓๑ ๑๘๔๙
๑๙	วิสาหกิจชุมชนผ้ามัดย้อมสีธรรมชาติบ้านตะเคียน	๖๖/๑๐ หมู่ที่ ๗ ตำบลเทพกระษัตรี อำเภอถลาง จังหวัดภูเก็ต เบอร์โทร ๐๘ ๑๒๗๑ ๓๗๙๖

ลำดับที่	ชื่อ	ที่ตั้ง
๒๐	วิสาหกิจชุมชนศรีถกลาง	๑๕๙/๒๑ หมู่ที่ ๕ ตำบลเทพกระษัตรี อำเภอถกลาง จังหวัดภูเก็ต เบอร์โทร ๐ ๗๖๓๑ ๔๑๑๑
๒๑	วิสาหกิจชุมชนบาติกศรีสุนทรสร้างสรรค์	๕๕/๙ หมู่ที่ ๘ ตำบลศรีสุนทร อำเภอถกลาง จังหวัดภูเก็ต
๒๒	วิสาหกิจชุมชนกลุ่มแม่บ้านเกษตรกรศรีสุนทรพัฒนา	๑๐๗/๔๗ หมู่ที่ ๕ ตำบลศรีสุนทร อำเภอถกลาง จังหวัดภูเก็ต เบอร์โทร ๐๘ ๖๒๘๓ ๗๔๗๖
๒๓	วิสาหกิจชุมชนกลุ่มไม้ดอกไม้ประดับภูเก็ต	๗๔/๑ หมู่ที่ ๘ ตำบลศรีสุนทร อำเภอถกลาง จังหวัดภูเก็ต เบอร์โทร ๐๘ ๑๙๗๒ ๓๙๒๓
๒๔	วิสาหกิจชุมชนกลุ่มร่วมใจบางโจ	๒๐/๑๔ หมู่ที่ ๔ ตำบลศรีสุนทร อำเภอถกลาง จังหวัดภูเก็ต เบอร์โทร ๐๘ ๙๕๙๔ ๗๙๐๔
๒๕	วิสาหกิจชุมชนกลุ่มเพาะเห็ดอินทรีย์บ้านลิพอนหัวหาร-บ่อแร่	๒๗/๑ หมู่ที่ ๘ ตำบลศรีสุนทร อำเภอถกลาง จังหวัดภูเก็ต เบอร์โทร ๐ ๗๖๖๑ ๗๔๖๖
๒๖	วิสาหกิจชุมชนแปลงใหญ่เห็ด อำเภอถกลาง จังหวัดภูเก็ต	๒๗/๓๕ หมู่ที่ ๘ ตำบลศรีสุนทร อำเภอถกลาง จังหวัดภูเก็ต เบอร์โทร ๐๙ ๓๖๕๙ ๙๗๙๗
๒๗	วิสาหกิจชุมชนศูนย์เรียนรู้การเกษตรปลูกพืชปลอดภัยและพัฒนาชุมชนบ้านบางโจ	๑๖๓ หมู่ที่ ๔ ตำบลศรีสุนทร อำเภอถกลาง จังหวัดภูเก็ต เบอร์โทร ๐๘ ๑๖๗๖ ๙๓๘๙
๒๘	วิสาหกิจชุมชนเศรษฐกิจพอเพียง หมู่ที่ ๒	๘๖/๖ หมู่ที่ ๒ ตำบลศรีสุนทร อำเภอถกลาง จังหวัดภูเก็ต เบอร์โทร ๐๘ ๙๖๕๐ ๒๗๙๔
๒๙	วิสาหกิจชุมชนปลาถ้ำแม่อำพลลิพอนใต้	๒๕ หมู่ที่ ๕ ตำบลศรีสุนทร อำเภอถกลาง จังหวัดภูเก็ต เบอร์โทร ๐๘ ๑๘๙๑ ๗๐๙๑
๓๐	วิสาหกิจชุมชนภูเก็ตอันดามันสมุนไพร	๑๗๑/๗ หมู่ที่ ๕ ตำบลศรีสุนทร อำเภอถกลาง จังหวัดภูเก็ต เบอร์โทร ๐๘ ๙๗๒๙ ๔๔๗๑
๓๑	วิสาหกิจชุมชนตำบลศรีสุนทร ๒๐๒๑	๑๕๙/๖๘ หมู่ที่ ๕ ตำบลศรีสุนทร อำเภอถกลาง จังหวัดภูเก็ต เบอร์โทร ๐๘ ๑๗๘๗ ๔๑๖๖
๓๒	วิสาหกิจชุมชนท่องเที่ยวบ้านลิพอนใต้ ศรีสุนทร	๒๔ หมู่ที่ ๕ ตำบลศรีสุนทร อำเภอถกลาง จังหวัดภูเก็ต เบอร์โทร ๐๘ ๐๕๓๓ ๕๓๕๓
๓๓	วิสาหกิจชุมชนอันดามันกรีนเฮาส์ส่งเสริมพืชทางเลือก ณ บ้านยา	๑๕๑/๑๔ หมู่ที่ ๖ ตำบลศรีสุนทร อำเภอถกลาง จังหวัดภูเก็ต เบอร์โทร ๐๘ ๘๗๕๑ ๕๕๔๙
๓๔	วิสาหกิจชุมชนกลุ่มเกษตรกรบ้านลิพอนใต้	๘๙/๒ หมู่ที่ ๕ ตำบลศรีสุนทร อำเภอถกลาง จังหวัดภูเก็ต เบอร์โทร ๐๘ ๙๖๕๐ ๕๐๙๓
๓๕	วิสาหกิจชุมชนภูเก็ต ๔๒๐	๒๖๐/๓ หมู่ที่ ๓ ตำบลศรีสุนทร อำเภอถกลาง จังหวัดภูเก็ต เบอร์โทร ๐๘ ๑๖๙๓ ๕๑๒๓
๓๖	วิสาหกิจชุมชนพืชเศรษฐกิจ ตำบลศรีสุนทร	๑๑๖/๑๐๐ หมู่ที่ ๒ ตำบลศรีสุนทร อำเภอถกลาง จังหวัดภูเก็ต เบอร์โทร ๐๘ ๗๔๗๗ ๕๘๘๕
๓๗	วิสาหกิจชุมชนพืชเศรษฐกิจรักกัญญา บ้านพอน	๘๖/๓ หมู่ที่ ๘ ตำบลศรีสุนทร อำเภอถกลาง จังหวัดภูเก็ต เบอร์โทร ๐๖ ๒๙๕๕ ๙๔๕๖
๓๘	วิสาหกิจชุมชนกลุ่มสตรีทำขนมขงวัญเรือน	๒/๓ หมู่ที่ ๕ ตำบลเชิงทะเล อำเภอถกลาง จังหวัดภูเก็ต
๓๙	วิสาหกิจชุมชนกลุ่มสตรีทำขนมอบบ้านบางเทา	๒๔๓/๔ หมู่ที่ ๒ ตำบลเชิงทะเล อำเภอถกลาง จังหวัดภูเก็ต เบอร์โทร ๐๘ ๐๕๓๒ ๘๘๘๐
๔๐	วิสาหกิจชุมชนกลุ่มสตรีเกาะคังควา	๑๖๘/๕ หมู่ที่ ๕ ตำบลเชิงทะเล อำเภอถกลาง จังหวัดภูเก็ต เบอร์โทร ๐๙ ๑๗๘๖ ๘๙๐๔
๔๑	วิสาหกิจชุมชนกลุ่มสตรีบ้านบางเทานอก	๒๕๙/๑ หมู่ที่ ๕ ตำบลเชิงทะเล อำเภอถกลาง จังหวัดภูเก็ต เบอร์โทร ๐ ๗๖๓๒ ๕๘๗๗
๔๒	วิสาหกิจชุมชนสตรีปักเลื่อมอันตา	๘๙ หมู่ที่ ๓ ตำบลเชิงทะเล อำเภอถกลาง จังหวัดภูเก็ต
๔๓	วิสาหกิจชุมชนกลุ่มแม่บ้านป่าสัก	๒ หมู่ที่ ๔ ตำบลเชิงทะเล อำเภอถกลาง จังหวัดภูเก็ต เบอร์โทร ๐๘ ๔๐๕๔ ๕๙๗๙
๔๔	วิสาหกิจชุมชนโคกตาลน้ำดื่ม	๒๐/๖ หมู่ที่ ๖ ตำบลเชิงทะเล อำเภอถกลาง จังหวัดภูเก็ต เบอร์โทร ๐๘ ๑๗๑๙ ๗๓๕๘

ลำดับที่	ชื่อ	ที่ตั้ง
๔๕	วิสาหกิจชุมชนกลุ่มบ้านชนมไทย	๑๗๗/๑ หมู่ที่ ๕ ตำบลเชิงทะเล อำเภอถลาง จังหวัดภูเก็ต เบอร์โทร ๐ ๗๖๓๒ ๕๖๔๕
๔๖	วิสาหกิจชุมชนกลุ่มท่องเที่ยวเกษตรเชิงอนุรักษ์บ้านบางเทาเชิงทะเล	๒๐๒/๑๖ หมู่ที่ ๒ ตำบลเชิงทะเล อำเภอถลาง จังหวัดภูเก็ต เบอร์โทร ๐๘ ๑๘๙๓ ๘๙๑๙
๔๗	วิสาหกิจชุมชนกลุ่มอนุรักษ์อาหารพื้นบ้านบางเทาเชิงทะเล	๒๐๘/๑๒ หมู่ที่ ๒ ตำบลเชิงทะเล อำเภอถลาง จังหวัดภูเก็ต เบอร์โทร ๐๘ ๐๕๒๔ ๘๘๘๒
๔๘	วิสาหกิจชุมชนSurin-Bangtao Lifeguard	๑๘๖/๓ หมู่ที่ ๕ ตำบลเชิงทะเล อำเภอถลาง จังหวัดภูเก็ต เบอร์โทร ๐๘ ๔๖๒๘ ๕๔๘๐
๔๙	วิสาหกิจชุมชนมอเตอร์ไซค์รับจ้างสามล้อ	๑๘๖/๓ หมู่ที่ ๕ ตำบลเชิงทะเล อำเภอถลาง จังหวัดภูเก็ต เบอร์โทร ๐๘ ๔๖๒๘ ๕๔๘๐
๕๐	วิสาหกิจชุมชนเกษตรยั่งยืนอำเภอถลาง	๒๘๓ หมู่ที่ ๒ ตำบลเชิงทะเล อำเภอถลาง จังหวัดภูเก็ต
๕๑	วิสาหกิจชุมชนปลูกผักปลอดสารพิษและสมุนไพร จังหวัดภูเก็ต	๘๐ หมู่ที่ ๑ ตำบลเชิงทะเล อำเภอถลาง จังหวัดภูเก็ต เบอร์โทร ๐๘ ๑๖๙๑ ๐๑๕๕
๕๒	วิสาหกิจชุมชนร่วมเตียงหาดบางเทา	๑๘๖/๓ หมู่ที่ ๕ ตำบลเชิงทะเล อำเภอถลาง จังหวัดภูเก็ต เบอร์โทร ๐๘ ๔๖๒๘ ๕๔๘๐
๕๓	วิสาหกิจชุมชนกลุ่มเพาะพันธุ์ปลาสวยงามบ้านควนกลาง	๑/๑ หมู่ที่ ๓ ตำบลเชิงทะเล อำเภอถลาง จังหวัดภูเก็ต เบอร์โทร ๐๙ ๕๒๗๔ ๙๓๗๕
๕๔	วิสาหกิจชุมชนเกษตรสมุนไพรครบวงจรภูเก็ตเฮิร์บ	๔/๒๙ หมู่ที่ ๔ ตำบลเชิงทะเล อำเภอถลาง จังหวัดภูเก็ต เบอร์โทร ๐๘ ๑๗๘๗ ๙๐๗๒
๕๕	วิสาหกิจชุมชนการกีฬาและท่องเที่ยวอันดามัน	๒๘๓ หมู่ที่ ๒ ตำบลเชิงทะเล อำเภอถลาง จังหวัดภูเก็ต เบอร์โทร ๐๘๓๑๐๗๙๕๗๒
๕๖	วิสาหกิจชุมชนพืชผักสมุนไพรควนกลาง	๕๖/๑๘ หมู่ที่ ๓ ตำบลเชิงทะเล อำเภอถลาง จังหวัดภูเก็ต เบอร์โทร ๐๘ ๑๓๙๗ ๘๔๐๖
๕๗	วิสาหกิจชุมชนทำสวนป่าคลอก	๔๘ หมู่ที่ ๒ ตำบลป่าคลอก อำเภอถลาง จังหวัดภูเก็ต เบอร์โทร ๐ ๗๖๒๗ ๒๔๔๔
๕๘	วิสาหกิจชุมชนบ้านบางแป	๕๙/๑ หมู่ที่ ๓ ตำบลป่าคลอก อำเภอถลาง จังหวัดภูเก็ต
๕๙	วิสาหกิจชุมชนแม่บ้านเกษตรกรกรบ้านยามู	๑๕๒/๙ หมู่ที่ ๗ ตำบลป่าคลอก อำเภอถลาง จังหวัดภูเก็ต เบอร์โทร ๐ ๗๖๒๗ ๒๒๔๗
๖๐	วิสาหกิจชุมชนกลุ่มเครื่องแกงตำมือบ้านท่าหลา	๔๒ หมู่ที่ ๒ ตำบลป่าคลอก อำเภอถลาง จังหวัดภูเก็ต
๖๑	วิสาหกิจชุมชนกลุ่มท่องเที่ยวเกษตรเชิงอนุรักษ์บ้านบางโรง	๖/๑๑ หมู่ที่ ๓ ตำบลป่าคลอก อำเภอถลาง จังหวัดภูเก็ต เบอร์โทร ๐ ๗๖๒๖ ๐๓๕๑
๖๒	วิสาหกิจชุมชนกลุ่มสตรีแม่บ้านร่วมใจบ้านชุมเพราะ	๗๗ หมู่ที่ ๙ ตำบลป่าคลอก อำเภอถลาง จังหวัดภูเก็ต
๖๓	วิสาหกิจชุมชนกลุ่มอนุรักษ์วัฒนธรรมและประเพณีท้องถิ่น	๗๕/๒ หมู่ที่ ๓ ตำบลป่าคลอก อำเภอถลาง จังหวัดภูเก็ต
๖๔	วิสาหกิจชุมชนกลุ่มผู้เลี้ยงแพะบ้านบางลา	๗๗ หมู่ที่ ๘ ตำบลป่าคลอก อำเภอถลาง จังหวัดภูเก็ต เบอร์โทร ๐ ๗๖๒๗ ๒๑๑๒
๖๕	วิสาหกิจชุมชนกลุ่มอนุรักษ์วัฒนธรรมบ้านผักฉืด	๑๘๙ หมู่ที่ ๑ ตำบลป่าคลอก อำเภอถลาง จังหวัดภูเก็ต เบอร์โทร ๐ ๗๖๒๗ ๒๔๙๓
๖๖	วิสาหกิจชุมชนพื้นที่ผ้าถูกลูกบิดบางโรง	๗๑ หมู่ที่ ๓ ตำบลป่าคลอก อำเภอถลาง จังหวัดภูเก็ต เบอร์โทร ๐๘ ๑๕๖๙ ๖๒๕๗
๖๗	วิสาหกิจชุมชนกลุ่มออมทรัพย์อัล-อามานะห์บ้านบางโรง	๒/๒ หมู่ที่ ๓ ตำบลป่าคลอก อำเภอถลาง จังหวัดภูเก็ต เบอร์โทร ๐ ๗๖๒๖ ๐๑๔๔
๖๘	วิสาหกิจชุมชนพืชผักและไม้ผลป่าคลอก	๗๙/๗ หมู่ที่ ๒ ตำบลป่าคลอก อำเภอถลาง จังหวัดภูเก็ต เบอร์โทร ๐๗๖๕๒๙๖๐๗
๖๙	วิสาหกิจชุมชนกลุ่มส่งเสริมการเกษตรและอาชีพแม่บ้านเกษตรกร	๙๒ หมู่ที่ ๓ ตำบลป่าคลอก อำเภอถลาง จังหวัดภูเก็ต
๗๑	วิสาหกิจชุมชนเกษตรกรพันธุ์แท้	๑๔/๕ หมู่ที่ ๒ ตำบลป่าคลอก อำเภอถลาง จังหวัดภูเก็ต เบอร์โทร ๐๘ ๙๙๐๙ ๗๖๑๗

ลำดับที่	ชื่อ	ที่ตั้ง
๗๒	วิสาหกิจชุมชนฟาร์มหมูชีวภาพ	๑๔/๒ หมู่ที่ ๒ ตำบลป่าคอก อำเภอดง จังหวัดภูเก็ต เบอร์โทร ๐๘ ๖๓๖๘ ๒๐๐๖
๗๓	วิสาหกิจชุมชนบ้านไร่มีรักษ์	๖๗/๒๔ หมู่ที่ ๔ ตำบลป่าคอก อำเภอดง จังหวัดภูเก็ต เบอร์โทร ๐๘ ๖๒๘๒ ๔๔๔๘
๗๔	วิสาหกิจชุมชนกลุ่มโทรเกษตรวิถิใหม่	๕๕/๑ หมู่ที่ ๒ ตำบลป่าคอก อำเภอดง จังหวัดภูเก็ต เบอร์โทร ๐๘ ๘๗๕๑ ๑๙๖๒
๗๕	วิสาหกิจชุมชนกลุ่มเกษตรกรรักษ์สมุนไพรไทยเพื่อการปลูก และแปรรูปบ้านป่าคอก	๙๗/๘ หมู่ที่ ๔ ตำบลป่าคอก อำเภอดง จังหวัดภูเก็ต เบอร์โทร ๐๙ ๙๔๔๐ ๔๖๘๖
๗๖	วิสาหกิจชุมชนบางกา-ป่าคอกสมุนไพรทางการแพทย์และเศรษฐกิจ	๙๕/๔ หมู่ที่ ๘ ตำบลป่าคอก อำเภอดง จังหวัดภูเก็ต เบอร์โทร ๐๖ ๓๗๓๑ ๖๕๙๙
๗๗	วิสาหกิจชุมชนทรัพย์จากดินป่าคอก	๖๕/๑ หมู่ที่ ๘ ตำบลป่าคอก อำเภอดง จังหวัดภูเก็ต เบอร์โทร ๐๙ ๕๔๑๙ ๙๑๕๖
๗๘	วิสาหกิจชุมชนกลุ่มรักษ์บาติก	๙๓/๕๐ หมู่ที่ ๕ ตำบลไม้ขาว อำเภอดง จังหวัดภูเก็ต
๗๙	วิสาหกิจชุมชนกลุ่มเพาะเลี้ยงสัตว์น้ำชายฝั่งมูลค่าสูงบ้านบางดุก	๑๑๔ หมู่ที่ ๑ ตำบลไม้ขาว อำเภอดง จังหวัดภูเก็ต
๘๐	วิสาหกิจชุมชนกลุ่มบ้านคอเอนบูติก	๓๐ หมู่ที่ ๒ ตำบลไม้ขาว อำเภอดง จังหวัดภูเก็ต
๘๑	วิสาหกิจชุมชนกลุ่มเกษตรกรทำนาสายใยรัก	๑๔๒/๑ หมู่ที่ ๔ ตำบลไม้ขาว อำเภอดง จังหวัดภูเก็ต เบอร์โทร ๐๘ ๐๕๒๗ ๕๔๘๗
๘๒	วิสาหกิจชุมชนธนาคารชุมชนอิสลามตำบลไม้ขาว	๑๑๐ หมู่ที่ ๑ ตำบลไม้ขาว อำเภอดง จังหวัดภูเก็ต เบอร์โทร ๐๘ ๗๒๘๓ ๒๙๐๐
๘๓	วิสาหกิจชุมชนอันดามัน เฮอร์บ (Andaman Herb)	๑๔๒/๑๒ หมู่ที่ ๔ ตำบลไม้ขาว อำเภอดง จังหวัดภูเก็ต เบอร์โทร ๐๘ ๑๙๑๖ ๐๙๙๖
๘๔	วิสาหกิจชุมชนเศรษฐกิจชุมชนด้านเกษตรครบวงจรบ้านไม้ขาว	๑๔๒/๑ หมู่ที่ ๔ ตำบลไม้ขาว อำเภอดง จังหวัดภูเก็ต เบอร์โทร ๐๘๖๙๔๖๗๕๒๙
๘๕	วิสาหกิจชุมชน maikhao travel	๘๒/๑๐ หมู่ที่ ๕ ตำบลไม้ขาว อำเภอดง จังหวัดภูเก็ต เบอร์โทร ๐๙ ๘๙๘๒ ๔๑๙๗
๘๖	วิสาหกิจชุมชนกลุ่มฟาร์มชุมชนสานใยรัก	๑๐๒/๒ หมู่ที่ ๔ ตำบลไม้ขาว อำเภอดง จังหวัดภูเก็ต เบอร์โทร ๐๘ ๒๓๓๐ ๔๘๐๙
๘๗	วิสาหกิจชุมชนอนุรักษ์จักจั่นทะเล หมู่ ๔ ตำบลไม้ขาว	๑๒๐ หมู่ที่ ๔ ตำบลไม้ขาว อำเภอดง จังหวัดภูเก็ต เบอร์โทร ๐๖ ๔๖๐๗ ๕๗๖๙
๘๘	วิสาหกิจชุมชนการเพาะเลี้ยงสัตว์น้ำ ทรบ. ต.ไม้ขาว	๑๐๙/๔ หมู่ที่ ๒ ตำบลไม้ขาว อำเภอดง จังหวัดภูเก็ต เบอร์โทร ๐๘ ๑๘๙๓ ๘๐๕๔
๘๙	วิสาหกิจชุมชนท่องเที่ยวชุมชนบ้านท่าฉัตรไชย Thachatchai Community Baesd Tourism	๙๓/๖๔ หมู่ที่ ๕ ตำบลไม้ขาว อำเภอดง จังหวัดภูเก็ต เบอร์โทร ๐๙ ๓๕๒๙ ๙๖๖๑
๙๐	วิสาหกิจชุมชนสามล้อบ้านไม้ขาว	๘๐ หมู่ที่ ๔ ตำบลไม้ขาว อำเภอดง จังหวัดภูเก็ต เบอร์โทร ๐๘ ๒๘๑๕ ๒๙๐๙
๙๑	วิสาหกิจชุมชนกลุ่มกระเป๋าสานไม้ขาว	๖๓/๒ หมู่ที่ ๔ ตำบลไม้ขาว อำเภอดง จังหวัดภูเก็ต เบอร์โทร ๐๘ ๖๒๖๘ ๖๗๙๙
๙๒	วิสาหกิจชุมชนตลาดชมเลไม้ขาว	๘๙ หมู่ที่ ๔ ตำบลไม้ขาว อำเภอดง จังหวัดภูเก็ต เบอร์โทร ๐๘๑๘๙๑๙๒๒๙
๙๓	วิสาหกิจชุมชนร้านอาหารพื้นบ้านไม้ขาว	๑๖๗/๗ หมู่ที่ ๔ ตำบลไม้ขาว อำเภอดง จังหวัดภูเก็ต เบอร์โทร ๐๖๑๙๘๗๔๖๙๑
๙๔	วิสาหกิจชุมชนเกษตรวิถิใหม่ไม้ขาว	๑๓๖/๖ หมู่ที่ ๔ ตำบลไม้ขาว อำเภอดง จังหวัดภูเก็ต เบอร์โทร ๐๘ ๑๓๖๑ ๐๐๐๖
๙๕	วิสาหกิจชุมชนเศรษฐกิจหมุนเวียน circular economy	๑๕๐ หมู่ที่ ๔ ตำบลไม้ขาว อำเภอดง จังหวัดภูเก็ต เบอร์โทร ๐๘ ๑๕๓๕ ๖๓๒๓
๙๖	วิสาหกิจชุมชนอยู่สุข บ้านสวนมะพร้าว	๙๕/๓ หมู่ที่ ๓ ตำบลไม้ขาว อำเภอดง จังหวัดภูเก็ต เบอร์โทร ๐๘ ๔๘๕๒ ๙๓๗๐
๙๗	วิสาหกิจชุมชนคอเอนบาติกและฟาร์ม	๗๘/๓ หมู่ที่ ๒ ตำบลไม้ขาว อำเภอดง จังหวัดภูเก็ต เบอร์โทร ๐๘๒๘๐๕๓๖๖๘

ลำดับที่	ชื่อ	ที่ตั้ง
๙๘	วิสาหกิจชุมชนสาครรวมพลัง	๕๗/๒ หมู่ที่ ๓ ตำบลสาคร อำเภอกลาง จังหวัดภูเก็ต เบอร์โทร ๐ ๗๖๒๐ ๕๒๖๑
๙๙	วิสาหกิจชุมชนกลุ่มเรือหางยาวหาดในยาง บริการท่องเที่ยวและอนุรักษ์สัตว์น้ำ	๘๒/๒ หมู่ที่ ๕ ตำบลสาคร อำเภอกลาง จังหวัดภูเก็ต เบอร์โทร ๐ ๗๖๓๒ ๗๒๙๕
๑๐๐	วิสาหกิจชุมชนกลุ่มสาครรวมพลัง ๒๐๐๘	๑๑/๑ หมู่ที่ ๓ ตำบลสาคร อำเภอกลาง จังหวัดภูเก็ต
๑๐๑	วิสาหกิจชุมชนกลุ่มสัจจะออมทรัพย์เพื่อการผลิตบ้านดินทราย	๑๔/๑ หมู่ที่ ๑ ตำบลสาคร อำเภอกลาง จังหวัดภูเก็ต เบอร์โทร ๐ ๗๖๓๒ ๗๓๘๘
๑๐๒	วิสาหกิจชุมชนกลุ่มสตรีชุมชนตำบลสาคร	๑๔/๙ หมู่ที่ ๑ ตำบลสาคร อำเภอกลาง จังหวัดภูเก็ต เบอร์โทร ๐๘ ๑๘๙๒ ๑๗๘๐
๑๐๓	วิสาหกิจชุมชนกลุ่มแท็กซี่โซนนานาใต้	๗๒ หมู่ที่ ๓ ตำบลสาคร อำเภอกลาง จังหวัดภูเก็ต เบอร์โทร ๐๘ ๔๖๒๗ ๗๓๙๑
๑๐๔	วิสาหกิจชุมชนกลุ่มแท็กซี่หาดในยางอติว่า	๖๕ หมู่ที่ ๑ ตำบลสาคร อำเภอกลาง จังหวัดภูเก็ต เบอร์โทร ๐ ๗๖๓๒ ๗๓๐๐
๑๐๕	วิสาหกิจชุมชนวอดแผนไทยหาดในยาง	๗ หมู่ที่ ๓ ตำบลสาคร อำเภอกลาง จังหวัดภูเก็ต เบอร์โทร ๐๙ ๔๕๘๕ ๙๗๓๔
๑๐๖	วิสาหกิจชุมชนรักษ์สาคร ๒๐๑๙	๒๙/๒ หมู่ที่ ๓ ตำบลสาคร อำเภอกลาง จังหวัดภูเก็ต เบอร์โทร ๐๘ ๑๔๗๗ ๑๕๘๗
๑๐๗	วิสาหกิจชุมชนสาครรวมใจพัฒนา	๑๒๓ หมู่ที่ ๓ ตำบลสาคร อำเภอกลาง จังหวัดภูเก็ต เบอร์โทร ๐๙ ๓๕๗๘ ๒๕๙๕
๑๐๘	วิสาหกิจชุมชนกลุ่มประมงพื้นบ้านภูมิปัญญาท้องถิ่นตำบลสาคร	๘๓/๑ หมู่ที่ ๕ ตำบลสาคร อำเภอกลาง จังหวัดภูเก็ต เบอร์โทร ๐๘ ๗๔๖๓ ๑๓๓๗
๑๐๙	วิสาหกิจชุมชนเกษตรกลางนาใน	๕๑/๑ หมู่ที่ ๑ ตำบลสาคร อำเภอกลาง จังหวัดภูเก็ต เบอร์โทร ๐๙ ๘๗๐๒ ๗๘๑๙
๑๑๐	วิสาหกิจชุมชนเพชรกลาง	๔๘/๘ หมู่ที่ ๓ ตำบลสาคร อำเภอกลาง จังหวัดภูเก็ต เบอร์โทร ๐๘ ๓๖๔๙ ๕๑๗๘
๑๑๑	วิสาหกิจชุมชนภูเก็ตเกษตรรุ่งเรือง	๑๐๖/๑๐ หมู่ที่ ๕ ตำบลสาคร อำเภอกลาง จังหวัดภูเก็ต เบอร์โทร ๐๘ ๔๒๔๖ ๘๙๑๐
๑๑๒	วิสาหกิจชุมชนบารอภัตฟาร์ม	๙๑/๗ หมู่ที่ ๘ ตำบลเทพกระษัตรี อำเภอกลาง จังหวัดภูเก็ต
๑๑๓	วิสาหกิจชุมชนกลุ่มเลี้ยงหอย ปู ปลา ในกระชัง	๑๓๗ หมู่ที่ ๕ ตำบลเทพกระษัตรี อำเภอกลาง จังหวัดภูเก็ต เบอร์โทร ๐๘ ๑๔๑๕ ๔๘๘๙
๑๑๔	วิสาหกิจชุมชนท่องเที่ยวเกษตรและวัฒนธรรมบ้านขนน	๒๕๕ หมู่ที่ ๒ ตำบลเทพกระษัตรี อำเภอกลาง จังหวัดภูเก็ต เบอร์โทร ๐๘ ๖๖๘๒ ๑๓๗๑
๑๑๕	วิสาหกิจชุมชนกลุ่มปลูกผักพื้นบ้านบ้านพุงจำปา	๑/๑ หมู่ที่ ๓ ตำบลเทพกระษัตรี อำเภอกลาง จังหวัดภูเก็ต
๑๑๖	วิสาหกิจชุมชนบางเหนียวดำ	๑๓๙/๑ หมู่ที่ ๗ ตำบลศรีสุนทร อำเภอกลาง จังหวัดภูเก็ต เบอร์โทร ๐๘ ๑๙๗๘ ๑๕๙๘
๑๑๗	วิสาหกิจชุมชนธนพนธ์ ฟุตส์	๘๘/๔๗ หมู่ที่ ๓ ตำบลศรีสุนทร อำเภอกลาง จังหวัดภูเก็ต
๑๑๘	วิสาหกิจชุมชนสตรีลีพอน พอเพียง	๑๖๙ หมู่ที่ ๒ ตำบลศรีสุนทร อำเภอกลาง จังหวัดภูเก็ต เบอร์โทร ๐๙ ๓๖๐๖ ๐๙๑๑
๑๑๙	วิสาหกิจชุมชนกลุ่มเห็ดบ้านหมานิก	๔๗/๒๑ หมู่ที่ ๗ ตำบลศรีสุนทร อำเภอกลาง จังหวัดภูเก็ต เบอร์โทร ๐๙ ๔๕๙๔ ๒๙๗๓
๑๒๐	วิสาหกิจชุมชนกลุ่มเกษตรอินทรีย์บ้านลีพอนบางกอก	๑๔๕/๑ หมู่ที่ ๒ ตำบลศรีสุนทร อำเภอกลาง จังหวัดภูเก็ต เบอร์โทร ๐๘ ๔๘๗๔ ๒๖๖๔
๑๒๑	วิสาหกิจชุมชนบริการขนส่งชุมชนรถยนต์รับจ้าง	๒๐/๖ หมู่ที่ ๖ ตำบลเชิงทะเล อำเภอกลาง จังหวัดภูเก็ต เบอร์โทร ๐๘ ๑๗๑๙ ๗๓๔๘
๑๒๒	วิสาหกิจชุมชนหัตถเวชตำบลเชิงทะเล	๖๙/๓๓ หมู่ที่ ๓ ตำบลเชิงทะเล อำเภอกลาง จังหวัดภูเก็ต เบอร์โทร ๐๘ ๑๗๙๗ ๙๒๙๓

ลำดับที่	ชื่อ	ที่ตั้ง
๑๒๓	วิสาหกิจชุมชนกลุ่มเครื่องตีสมุนไพรมันบางเทา	๑๒๙/๑๒ หมู่ที่ ๒ ตำบลเชิงทะเล อำเภอถลาง จังหวัดภูเก็ต เบอร์โทร ๐๘ ๘๘๒๐ ๕๘๗๒
๑๒๔	วิสาหกิจชุมชนผู้ประกอบการเบาะรม หมู่ที่ ๓ บ้านหาดสุรินทร์	๓๑/๑ หมู่ที่ ๓ ตำบลเชิงทะเล อำเภอถลาง จังหวัดภูเก็ต เบอร์โทร ๐๙ ๕๕๑๒ ๔๖๑๖
๑๒๕	วิสาหกิจชุมชนชายของหัวกระตักชายหาดสุรินทร์	๑๐๗/๑๐ หมู่ที่ ๓ ตำบลเชิงทะเล อำเภอถลาง จังหวัดภูเก็ต เบอร์โทร ๐๘ ๗๒๗๒ ๓๕๐๕
๑๒๖	วิสาหกิจชุมชนแท็กซี่ หมู่ที่ ๓ สุรินทร์ ซอย ๔	๕๖/๑๒ หมู่ที่ ๓ ตำบลเชิงทะเล อำเภอถลาง จังหวัดภูเก็ต
๑๒๗	วิสาหกิจชุมชนคนรักชายหาดสุรินทร์	๑๓/๓ หมู่ที่ ๓ ตำบลเชิงทะเล อำเภอถลาง จังหวัดภูเก็ต เบอร์โทร ๐๘ ๓๖๓๖ ๐๒๖๖
๑๒๘	วิสาหกิจชุมชนหาดสุรินทร์รวมใจ	๒๐ หมู่ที่ ๓ ตำบลเชิงทะเล อำเภอถลาง จังหวัดภูเก็ต เบอร์โทร ๐ ๗๖๓๘ ๖๕๐๑
๑๒๙	วิสาหกิจชุมชนชมรมเรือหางยาวอ่าวบางเทา	๑๔๙ หมู่ที่ ๒ ตำบลเชิงทะเล อำเภอถลาง จังหวัดภูเก็ต เบอร์โทร ๐๙ ๔๕๘๒ ๖๕๓๕
๑๓๐	วิสาหกิจชุมชนท่องเที่ยวโดยชุมชนบ้านบางโรง	๙๐/๑๗ หมู่ที่ ๓ ตำบลป่าคลอก อำเภอถลาง จังหวัดภูเก็ต เบอร์โทร ๐๘ ๔๓๐๙ ๙๑๓๑
๑๓๑	วิสาหกิจชุมชนนิรันดร์ฟาร์มแพะ & ไหมสเดย์	๖๘/๙ หมู่ที่ ๓ ตำบลป่าคลอก อำเภอถลาง จังหวัดภูเก็ต เบอร์โทร ๐๘ ๓๓๙๑ ๘๖๐๒
๑๓๒	วิสาหกิจชุมชนดอกไม้จันทน์บ้านฝักคืด	๓๕/๒ หมู่ที่ ๑ ตำบลป่าคลอก อำเภอถลาง จังหวัดภูเก็ต เบอร์โทร ๐๘ ๖๒๖๘ ๘๕๖๒
๑๓๓	วิสาหกิจชุมชนกลุ่มอนุรักษ์ฟื้นฟูป่าฝนเขาพระแหวง จังหวัดภูเก็ต	๙๘๐๙ หมู่ที่ ๓ ตำบลป่าคลอก อำเภอถลาง จังหวัดภูเก็ต เบอร์โทร ๐๘ ๒๕๘๖ ๘๒๒๕
๑๓๔	วิสาหกิจชุมชนกลุ่มสมุนไพรแม่บ้านป่าคลอก	๗๙/๙ หมู่ที่ ๒ ตำบลป่าคลอก อำเภอถลาง จังหวัดภูเก็ต เบอร์โทร ๐๘ ๖๙๔๐ ๑๓๕๕
๑๓๕	วิสาหกิจชุมชนกลุ่มแปรรูปผลิตภัณฑ์ยางพาราป่าคลอก	๖๓/๕ หมู่ที่ ๒ ตำบลป่าคลอก อำเภอถลาง จังหวัดภูเก็ต เบอร์โทร ๐๘ ๖๙๔๕ ๔๒๘๖
๑๓๖	วิสาหกิจชุมชนการประมงพื้นบ้านและท่องเที่ยวเชิงนิเวศชุมชนท่าคึก	๑๙/๘ หมู่ที่ ๔ ตำบลป่าคลอก อำเภอถลาง จังหวัดภูเก็ต เบอร์โทร ๐๙ ๕๗๖๓ ๙๗๑๓
๑๓๗	วิสาหกิจชุมชนไก่แปลงใหญ่ภูเก็ต	๕๔/๙ หมู่ที่ ๘ ตำบลป่าคลอก อำเภอถลาง จังหวัดภูเก็ต
๑๓๘	วิสาหกิจชุมชนกลุ่มแท็กซี่รถสารสิน	๙๓/๑๐๘ หมู่ที่ ๕ ตำบลไม้ขาว อำเภอถลาง จังหวัดภูเก็ต เบอร์โทร ๐๘ ๖๙๔๙ ๑๔๕๑
๑๓๙	วิสาหกิจชุมชนบ้านท่าฉัตรไชย	๙๙/๑๙ หมู่ที่ ๕ ตำบลไม้ขาว อำเภอถลาง จังหวัดภูเก็ต เบอร์โทร ๐๘ ๗๒๘๔ ๙๖๗๖
๑๔๐	วิสาหกิจชุมชนกลุ่มกระชังและการปักปลาแบบพื้นบ้าน บ้านคอเอน	๑๙๘ หมู่ที่ ๒ ตำบลไม้ขาว อำเภอถลาง จังหวัดภูเก็ต เบอร์โทร ๐๘ ๙๒๙๒ ๐๖๔๒
๑๔๑	วิสาหกิจชุมชน Local massage	๑๐๒/๓ หมู่ที่ ๔ ตำบลไม้ขาว อำเภอถลาง จังหวัดภูเก็ต เบอร์โทร ๐๘ ๒๓๘๔ ๘๙๒๓
๑๔๒	วิสาหกิจชุมชนกลุ่มผู้เลี้ยงและอนุรักษ์ควายไทยบ้านไม้ขาว	๑๕๓/๑ หมู่ที่ ๔ ตำบลไม้ขาว อำเภอถลาง จังหวัดภูเก็ต เบอร์โทร ๐๘๑๙๗๙๖๗๖๒
๑๔๓	วิสาหกิจชุมชน SE ไม้ขาว	๕๕/๙ หมู่ที่ ๑ ตำบลไม้ขาว อำเภอถลาง จังหวัดภูเก็ต เบอร์โทร ๐๖ ๓๐๗๔ ๙๖๑๑
๑๔๔	วิสาหกิจชุมชนกลุ่มพ่อค้าแม่ขายหาดในยาง	๑๐๐/๕ หมู่ที่ ๑ ตำบลสาคร อำเภอถลาง จังหวัดภูเก็ต เบอร์โทร ๐๘ ๕๐๖๙ ๑๒๙๙
๑๔๕	วิสาหกิจชุมชนแท็กซี่หลวงวัง	๗๓/๙ หมู่ที่ ๓ ตำบลสาคร อำเภอถลาง จังหวัดภูเก็ต เบอร์โทร ๐๙ ๘๑๖๙ ๗๐๓๑

ที่มา : ระบบสารสนเทศวิสาหกิจชุมชน กองส่งเสริมวิสาหกิจชุมชน กรมส่งเสริมการเกษตร ข้อมูล ณ สิงหาคม ๒๕๖๔

๒.๓.๖ ข้อมูลจำนวนอาสาสมัครเกษตรกรของจังหวัด

ตารางที่ ๒๙ ข้อมูลจำนวนอาสาสมัครเกษตรกรของจังหวัด

หน่วย : ราย

อำเภอ	ครู บัญชี	หมอดิน อาสา	ประมง อาสา	เศรษฐกิจ การเกษตร อาสา	ครูยาง	อาสาสมัคร ปฏิบัติหน้าที่เพื่อ เกษตรกรกรม	อาสา ปศุสัตว์	อาสา ฝน หลวง	อาสาสมัคร สหกรณ์	เกษตรกรหมู่บ้าน	สารวัตรเกษตร อาสา
รวมทั้งสิ้น	๑๘	๑๒๐	๘๗	๓	๑๓	๒๙	๘๖	๒๑	๖	๑๕๖	๑๒๐
เมืองภูเก็ต	๗	๔๗	๔๐	๑	๒	๒๐	๒๘	๙	๒	๔๘	๑๗
กะทู้	๒	๒๑	๖	๑	๐	๙	๒๓	๗	๒	๓๓	๗
ถลาง	๙	๕๒	๔๑	๑	๑๑	๐	๓๕	๕	๒	๗๕	๙๖

ที่มา : สำนักงานเกษตรจังหวัดภูเก็ต ข้อมูล ณ สิงหาคม ๒๕๖๔

๒.๓.๗ ศูนย์เรียนรู้การเพิ่มประสิทธิภาพการผลิตสินค้าเกษตร (ศพก.)

ตารางที่ ๓๐ ศูนย์เรียนรู้การเพิ่มประสิทธิภาพการผลิตสินค้าเกษตรหลัก

ลำดับที่	อำเภอ	ที่ตั้ง	เกษตรกรต้นแบบ	สินค้าหลัก	เบอร์โทรฯ
๑	ถลาง	หมู่ที่ ๒ ตำบลปากคอก อำเภอถลาง จังหวัดภูเก็ต	นายเสรี อุดมลาภ	มะพร้าว	๐๘ ๑๙๗๙ ๓๖๕๘
๒	กะทู้	หมู่ที่ ๕ ตำบลกมลา อำเภอกะทู้ จังหวัดภูเก็ต	นายณัฐพงศ์ สาริยา	ไก่พื้นเมือง	๐๘ ๒๒๘๑ ๙๓๗๗
๓	เมืองภูเก็ต	หมู่ที่ ๕ ตำบลฉลอง อำเภอเมืองภูเก็ต จังหวัดภูเก็ต	นายสัญญา หิรัญวดี	ผักเหมียง	๐๘ ๙๘๖๘ ๔๑๔๔

ที่มา:สำนักงานเกษตรจังหวัดภูเก็ต ข้อมูล ณ สิงหาคม ๒๕๖๔

ตารางที่ ๓๑ ศูนย์เรียนรู้การเพิ่มประสิทธิภาพการผลิตสินค้าเกษตรเครือข่าย

ศูนย์เครือข่ายศพก. อำเภอเมืองภูเก็ต จังหวัดภูเก็ต						
ลำดับที่	ชื่อศูนย์เครือข่าย	ประเภท/กิจกรรมหลักของ ศูนย์เครือข่าย	หมู่ที่	ตำบล	ประธานศูนย์	เบอร์โทรศัพท์
1	ศูนย์จัดการศัตรูพืชชุมชน	ศูนย์จัดการศัตรูพืชชุมชน (ศจช.)	6	ฉลอง	นายสมศักดิ์ อินทปัญญา	08 1607 288
2	ศูนย์จัดการดินปุ๋ยชุมชน	ศูนย์จัดการดินปุ๋ยชุมชน (ศดปช.)	6	ฉลอง	นายปรีชา นาคดำ	08 1787 2828
3	กลุ่มวิสาหกิจชุมชนผู้ปลูกผัก ปลอดภัยตำบลฉลอง	ศูนย์เรียนรู้เศรษฐกิจ พอเพียง/เกษตรทฤษฎีใหม่/ เกษตรผสมผสาน	6	ฉลอง	นายเกษม หวังจิตร	06 2975 8573
4	กลุ่มวิสาหกิจชุมชนผลิตผัก เหมียงแปลงใหญ่อำเภอเมืองภูเก็ต	ศูนย์เรียนรู้พืชผัก	6	ฉลอง	นายปรีชา นาคดำ	08 1787 2828
5	ศูนย์เรียนรู้เศรษฐกิจพอเพียง บ้านสวนนิรมล	ศูนย์เรียนรู้เศรษฐกิจ พอเพียง/เกษตรทฤษฎีใหม่/ เกษตรผสมผสาน	7	ฉลอง	นายสุรกิจ นิรมล	08 1787 6352
6	ศูนย์เรียนรู้เกษตรอินทรีย์และ ผลิตปุ๋ยมูลไส้เดือน	ศูนย์เรียนรู้เศรษฐกิจ พอเพียง/เกษตรทฤษฎีใหม่/ เกษตรผสมผสาน	5	ฉลอง	นายกัมพล กิ่งแก้ว	08 3692 8808

ลำดับที่	ชื่อศูนย์เครือข่าย	ประเภท/กิจกรรมหลักของศูนย์เครือข่าย	หมู่ที่	ตำบล	ประธานศูนย์	เบอร์โทรศัพท์
7	ศูนย์จัดการศัตรูพืชชุมชนตำบลกะรน (ศูนย์เครือข่าย)	ศูนย์จัดการศัตรูพืชชุมชน (ศจช.)	2	กะรน	นายอนันต์ อินทร์หอม	09 5978 2498 09 5078 2493
8	กลุ่มวิสาหกิจชุมชนกลุ่มเกษตรกรตำบลกะรน	ศูนย์เรียนรู้เศรษฐกิจพอเพียง/เกษตรทฤษฎีใหม่/เกษตรผสมผสาน	4	กะรน	นายวินัย ชิดเขียว	08 3175 8822
9	กลุ่มเกษตรกรผู้เลี้ยงสัตว์ปีกตำบลกะรน	ศูนย์เรียนรู้เศรษฐกิจพอเพียง/เกษตรทฤษฎีใหม่/เกษตรผสมผสาน	2	กะรน	นายการุณย์ คุณลักษณะ	08 7283 0937
10	กลุ่มผู้ผลิตถ่านและน้ำส้มควันไม้ ตำบลกะรน	ศูนย์เรียนรู้เศรษฐกิจพอเพียง/เกษตรทฤษฎีใหม่/เกษตรผสมผสาน	2	กะรน	นายนิรัตน์ ปะที	08 1978 9063
11	ศูนย์เรียนรู้เศรษฐกิจพอเพียงบ้านกู่กู	ศูนย์เรียนรู้เศรษฐกิจพอเพียง/เกษตรทฤษฎีใหม่/เกษตรผสมผสาน	3	รัชฎา	นายจรัส ภูมิภูถาวร	08 3594 939
12	กลุ่มวิสาหกิจชุมชนกลุ่มเกษตรกรตำบลราไวย์	ศูนย์เรียนรู้เศรษฐกิจพอเพียง/เกษตรทฤษฎีใหม่/เกษตรผสมผสาน	7	ราไวย์	นายสุเทพ จินดาไทย	08 1091 2178
13	กลุ่มวิสาหกิจชุมชนผลิตยางพันธุ์ดีเกาะแก้ว	ศูนย์เรียนรู้ด้านไม้ยืนต้น	4	เกาะแก้ว	นายภิรมณ์ เอียดดำ	นายจรัล เอียดดำ 08 1737 8985
14	ศูนย์เรียนรู้เศรษฐกิจพอเพียงบ้านเกาะมะพร้าว	ศูนย์เรียนรู้เศรษฐกิจพอเพียง/เกษตรทฤษฎีใหม่/เกษตรผสมผสาน	6	เกาะแก้ว	นายตีโน นิลเลิศ	08 1747 9051

ศูนย์เครือข่ายศพก. อำเภอกะทู้ จังหวัดภูเก็ต

ลำดับที่	ชื่อศูนย์เครือข่าย	ประเภท/กิจกรรมหลักของศูนย์เครือข่าย	หมู่ที่	ตำบล	ประธานศูนย์	เบอร์โทรศัพท์
1	ศูนย์จัดการดินปุ๋ยชุมชนตำบลกะทู้	ศูนย์จัดการดินปุ๋ยชุมชน (ศดปช.)	6	กะทู้	นายสมเกียรติ ชามะสนธิ์	08 9647 9689
2	กลุ่มแม่บ้านเกษตรกรบางหวานพัฒนา	ศูนย์เรียนรู้ด้านการแปรรูปผลิตภัณฑ์ด้านการเกษตร	5	กมลา	นางสาวลัดดา คาวิจิตร	09 3576 6401
3	ศูนย์จัดการศัตรูพืชชุมชนตำบลกะทู้	ศูนย์จัดการศัตรูพืชชุมชน (ศจช.)	6	กะทู้	นายสมเกียรติ ชามะสนธิ์	08 9647 9689
4	กลุ่มวิสาหกิจชุมชนเกษตรกรทำสวนกะทู้	ศูนย์เรียนรู้ด้านไม้ยืนต้น	6	กะทู้	นายเริงศักดิ์ แซ่ตัน	08 3501 7382
5	กลุ่มเลี้ยงแพะกะทู้	ศูนย์เรียนรู้ด้านปศุสัตว์	5	กะทู้	นายวิจิต แก้วประดับ	06 2080 5473
6	กลุ่มวิสาหกิจชุมชนอาหารพื้นเมืองกะทู้	ศูนย์เรียนรู้ด้านการแปรรูปผลิตภัณฑ์ด้านการเกษตร	6	กะทู้	นางจันนิมา สวนยา	08 4305 7280
7	กลุ่มยุวเกษตรกรโรงเรียนบางทอง	ศูนย์เรียนรู้พืชผัก	7	กะทู้	นายจิรทีปต์ ศรีภักดี	09 5097 1097

ลำดับที่	ชื่อศูนย์เครือข่าย	ประเภท/กิจกรรมหลักของศูนย์เครือข่าย	หมู่ที่	ตำบล	ประธานศูนย์	เบอร์โทรศัพท์
8	กลุ่มพืชผักเกษตรในชุมชน	ศูนย์เรียนรู้ด้านการแปรรูป ผลิตผลด้านการเกษตร	6	กะทู้	นายธีรดี ศิริรินทร์	08 1370 5969
9	กลุ่มวิสาหกิจชุมชนบุหงา อันดามัน	ศูนย์เรียนรู้ด้านการแปรรูป ผลิตผลด้านการเกษตร	1	กมลา	นางจันทร์ เวียงจัน ทีก	08 4305 7280
10	กลุ่มยุวเกษตรกรโรงเรียนราช ประชานุเคราะห์ที่36	ศูนย์เรียนรู้พืชผัก	3	กมลา	นายประกัน เมืองสุด	
11	กลุ่มสตรีบางหวาน	ศูนย์เรียนรู้ด้านการแปรรูป ผลิตผลด้านการเกษตร	1	กมลา	นางสาวศุภสิมา สังวาลย์	09 4593 7525
12	กลุ่มส่งเสริมอาชีพ บ้านนาคากมลา	ศูนย์เรียนรู้ด้านการแปรรูป ผลิตผลด้านการเกษตร	6	กมลา	นางวัลยา อีสลาม	08 6266 7209
13	กลุ่มเกษตรวิถีกิจกรรมป่าตอง	ศูนย์เรียนรู้เศรษฐกิจพอเพียง/ เกษตรทฤษฎีใหม่/เกษตร ผสมผสาน	-	ป่าตอง	นายธวัช ธรรมดี	08 1396 8053

ศูนย์เครือข่ายศพก. อำเภอกะทู้ จังหวัดภูเก็ต

ลำดับที่	ชื่อศูนย์เครือข่าย	ประเภท/กิจกรรมหลักของศูนย์เครือข่าย	หมู่ที่	ตำบล	ประธานศูนย์	เบอร์โทรศัพท์
1	ศูนย์เรียนรู้ปรัชญาของเศรษฐกิจ พอเพียงบ้านมาหนัก	ศูนย์เรียนรู้เศรษฐกิจพอเพียง/ เกษตรทฤษฎีใหม่/เกษตร ผสมผสาน	7	ศรีสุนทร	นายสุภโรจน์ ทรงยศ	08 1987 1597
2	กลุ่มเพาะเห็ดอินทรีย์บ้านลิพอน หัวหาร - บ่อแร่	ศูนย์เรียนรู้เศรษฐกิจพอเพียง/ เกษตรทฤษฎีใหม่/เกษตร ผสมผสาน	8	ศรีสุนทร	นายคุณต์ ศิโรทศ	08 5783 3211
3	วิสาหกิจชุมชนกลุ่มเกษตร อินทรีย์บ้านลิพอนบางกอก	ศูนย์เรียนรู้เศรษฐกิจพอเพียง/ เกษตรทฤษฎีใหม่/เกษตร ผสมผสาน	2	ศรีสุนทร	นายจรูญ บุญล้น	08 4874 2664
4	ศูนย์ฝึกอาชีพชุมชนเพาะเห็ด บ้านป่าครองชีพ	ศูนย์เรียนรู้เศรษฐกิจพอเพียง/ เกษตรทฤษฎีใหม่/เกษตร ผสมผสาน	9	เทพกระษัตรี	นายเจริญ สลับศรี	08 9586 3002
5	ศูนย์เรียนรู้การแปรรูปผลผลิต เกษตรบ้านแขน	ศูนย์เรียนรู้ด้านการแปรรูป ผลิตผลด้านการเกษตร	2	เทพกระษัตรี	นางสาวอรชร อินชาทร	08 6951 8751
6	ศูนย์เรียนรู้เกษตรตำบลสาคุ	ศูนย์เรียนรู้เศรษฐกิจพอเพียง/ เกษตรทฤษฎีใหม่/เกษตร ผสมผสาน	3	สาคุ	ว่าที่ร้อยตรีชาญณรงค์ ประทีป ณ กลาง	0 81187 8796
7	ศูนย์จัดการศัตรูพืชชุมชน	ศูนย์จัดการศัตรูพืชชุมชน (ศจช.)	4	ไม้ขาว	นายมานิต สายทอง	08 7594 1249
8	กลุ่มเกษตรกรทำนาสายไยรักษ์ และเกษตรอินทรีย์บ้านไม้ขาว	ศูนย์เรียนรู้ด้านข้าว / ศูนย์ข้าว ชุมชน	4	ไม้ขาว	นายเนตร เดชากุล	08 6946 7529

ลำดับที่	ชื่อศูนย์เครือข่าย	ประเภท/กิจกรรมหลักของศูนย์เครือข่าย	หมู่ที่	ตำบล	ประธานศูนย์	เบอร์โทรศัพท์
9	ศูนย์เรียนรู้เศรษฐกิจพอเพียงตามศาสตร์พระราชา	ศูนย์เรียนรู้เศรษฐกิจพอเพียง/เกษตรทฤษฎีใหม่/เกษตรผสมผสาน	5	ไม้ขาว	นายสมพร แทนสกุล	09 3529 9661
10	กลุ่มท่องเที่ยวเชิงอนุรักษ์บ้านบางเทา	ศูนย์ท่องเที่ยวเชิงเกษตร	2	เชิงทะเล	นายสนธยา คงทิพย์	06 2228 7896
11	มณีรัตน์ฟาร์มแพะ แอนด์โฮมสเตย์	ศูนย์เรียนรู้ด้านปศุสัตว์	4	ป่าลอก	นางมณีรัตน์ บัวศรี	08 3391 8602
12	วิสาหกิจชุมชนกลุ่มส่งเสริมการเกษตรและอาชีพ แม่บ้านเกษตรกร	ศูนย์เรียนรู้ด้านการแปรรูปผลิตภัณฑ์ด้านการเกษตร	3	ป่าลอก	นางสาวอัมพิกา ก่อเจริญกิจ	08 0884 2880

ที่มา: สำนักงานเกษตรจังหวัดภูเก็ต ข้อมูล ณ มิถุนายน ๒๕๖๔

๓. ข้อมูลปัจจัยการผลิตและข้อมูลด้านการจัดการที่ดิน

๓.๑ แหล่งน้ำ

๓.๑.๑ พื้นที่ชลประทานและระบบชลประทาน

จังหวัดภูเก็ต มีอ่างเก็บน้ำจำนวน ๓ แห่ง ปริมาณความจุน้ำทั้งสิ้น ๒๑.๕๓ ล้านลูกบาศก์เมตร โดยมีวัตถุประสงค์เพื่อใช้สำหรับการอุปโภคและบริโภค ในส่วนของการทำการเกษตรจะใช้น้ำจากบ่อน้ำตื้นและแหล่งน้ำตามธรรมชาติ

ตารางที่ ๓๒ โครงการชลประทานและปริมาณความจุของอ่างเก็บน้ำจังหวัดภูเก็ต

ที่	ชื่อโครงการ	ปี พ.ศ. ที่สร้าง	สถานที่ตั้ง	ความจุเก็บกักน้ำ (ล้าน ลบ.ม.)
๑	อ่างเก็บน้ำบางวาด	๒๕๒๖	ตำบลกะทู้ อำเภอกะทู้	๑๐.๒
๒	อ่างเก็บน้ำคลองบางเหนียวดำ	๒๕๕๑	ตำบลศรีสุนทร อำเภอถลาง	๗.๑๙
๓	อ่างเก็บน้ำคลองกะทะ	๒๕๕๖	ตำบลฉลอง อำเภอเมือง	๔.๑๔
รวม				๒๑.๕๓

ที่มา: โครงการชลประทานภูเก็ต ข้อมูล ณ เมษายน ๒๕๖๔

๓.๑.๒ แหล่งน้ำผิวดิน

จังหวัดภูเก็ตอยู่ในพื้นที่ลุ่มน้ำภาคใต้ฝั่งตะวันตก ประกอบด้วยลุ่มน้ำเล็กๆ ๒๔ ลุ่มน้ำกระจายอยู่ทั่วไปจังหวัดภูเก็ต มีพื้นที่รับน้ำฝน ๑,๒๔๔ ตารางกิโลเมตร และมีปริมาณน้ำต่อหน่วยพื้นที่เท่ากับ ๑๗.๙๒ ลิตรต่อวินาทีต่อตารางกิโลเมตร แหล่งน้ำผิวดินจะประกอบด้วยแหล่งน้ำผิวดินตามธรรมชาติ คือ ลำน้ำสายสั้นๆ จำนวน ๑๘๘ สาย ไหลลงสู่ทะเลด้านตะวันออกและ ๖๓ สาย ไหลลงสู่ทะเลด้านทิศใต้และทิศตะวันตก ประกอบด้วยคลองสายสำคัญ ๙ สาย คือ

ตารางที่ ๓๓ คลองสายสำคัญของจังหวัดภูเก็ต

ที่	ชื่อคลอง	เส้นทางกรไหล
๑	คลองบางใหญ่	ไหลลงสู่ทะเลด้านตะวันออกที่อ่าวภูเก็ต มีความยาว ประมาณ ๘,๐๐๐ เมตร
๒	คลองบางลา	ไหลลงสู่ทะเลด้านทิศตะวันตกที่อ่าวป่าตอง
๓	คลองบางโรง	ไหลลงสู่ทะเลด้านทิศตะวันออกที่อ่าวบางโรง มีความยาวประมาณ ๔,๘๐๐ เมตร
๔	คลองท่าเรือ	ไหลลงสู่ทะเลด้านทิศตะวันออกที่อ่าวท่าเรือ
๕	คลองท่ามะพร้าว	ไหลลงสู่ทะเลด้านทิศตะวันออกเฉียงเหนือที่อ่าวมะพร้าว มีความยาว ประมาณ ๗,๒๐๐ เมตร
๖	คลองบ้านหยัด	ไหลลงสู่ทะเลด้านทิศตะวันออกที่คลองท่าหนู่น ช่องแคบปากพระ มีความยาวประมาณ ๗,๗๕๐ เมตร
๗	คลองพม่าหลง	ไหลลงสู่ทะเลด้านทิศตะวันตกที่อ่าวทุ่งหนุง อำเภอดกลาง
๘	คลองกมลา	ไหลลงสู่ทะเลด้านทิศตะวันตกที่อ่าวกมลา มีความยาวประมาณ ๓,๗๕๐ เมตร
๙	คลองโคกโดนด	ไหลลงสู่ทะเลด้านทิศตะวันออกเฉียงใต้ที่อ่าวฉลอง

ตารางที่ ๓๔ แหล่งน้ำผิวดินจากเหมืองร้างในจังหวัดภูเก็ต

ที่	อำเภอ	จำนวน (แห่ง)	พื้นที่ประมาณ (ไร่)	ปริมาณน้ำเก็บกัก (ล้าน ลบ.ม.)
๑	เมืองภูเก็ต	๔๙	๖๖๗	๑๒.๐๒
๒	ถลาง	๓๐	๘๕๐	๒๕.๙๙
๓	กะทู้	๓๔	๖๓๕	๑๑.๑๘
รวม		๑๑๓	๒,๑๕๒	๔๙.๑๙

ที่มา : แผนพัฒนาการเกษตรและสหกรณ์ของจังหวัดภูเก็ต (พ.ศ.๒๕๖๑-๒๕๖๕) ฉบับทบทวน ปีงบประมาณ พ.ศ.๒๕๖๒

๓.๑.๓ แหล่งน้ำบาดาลของจังหวัดภูเก็ต

ตารางที่ ๓๕ แหล่งน้ำบาดาลของจังหวัดภูเก็ต

อำเภอ	อุบโภคบริโภค (บ่อ)	ธุรกิจ (บ่อ)	เกษตรกรรม (บ่อ)	รวม (บ่อ)
เมือง	๔๐๙	๘๕๘	๑๖	๑,๒๘๓
ถลาง	๑๗๕	๕๓๓	๒๕	๗๓๓
กะทู้	๑๗๓	๓๘๕	๕	๕๖๓
รวม	๗๕๗	๑,๗๗๖	๔๖	๒,๕๗๙

ที่มา : สำนักงานทรัพยากรธรรมชาติและสิ่งแวดล้อมจังหวัดภูเก็ต ข้อมูล ณ กุมภาพันธ์ ๒๕๖๔

๓.๑.๔ แหล่งน้ำในไร่นานอกเขตชลประทานในจังหวัดภูเก็ต

กรมพัฒนาที่ดินจัดทำโครงการแหล่งน้ำในไร่นานอกเขตชลประทาน โดยการขุดสระน้ำในไร่นาขนาด ๑,๒๖๐ ลูกบาศก์เมตร มีวัตถุประสงค์เพื่อเป็นการบรรเทาสภาพปัญหาภัยแล้ง การขาดแคลนน้ำ และเพิ่มประสิทธิภาพการเก็บกักน้ำในพื้นที่ทำการเกษตรของเกษตรกร เพื่อเกษตรกรในพื้นที่นอกเขตชลประทานได้มีแหล่งน้ำที่เหมาะสมกับการเกษตร

ตารางที่ ๓๖ แหล่งน้ำในไร่นานอกเขตชลประทานในจังหวัดภูเก็ต

อำเภอ (บ่อ)	ตำบล	จำนวน (บ่อ)
เมืองภูเก็ต (๙ บ่อ)	ตลาดใหญ่	๑
	ฉลอง	๘
ถลาง (๒๒ บ่อ)	เทพกระษัตรี	๑๔
	เชิงทะเล	๑
	ศรีสุนทร	๒
	ป่าคลอก	๕
รวมทั้งหมด	๖ ตำบล	๓๑

ที่มา : สถานีพัฒนาที่ดินภูเก็ต ข้อมูล ณ มีนาคม ๒๕๖๔

๓.๒ พื้นที่ปลูกพืชเศรษฐกิจในชั้นความเหมาะสมต่างๆ ของจังหวัดภูเก็ต

ตารางที่ ๓๗ พื้นที่ปลูกพืชเศรษฐกิจในชั้นความเหมาะสมต่างๆ ของจังหวัดภูเก็ต

พื้นที่ปลูกพืชเศรษฐกิจในชั้นความเหมาะสมต่างๆ ของจังหวัดภูเก็ต (ไร่)					
ชนิด	เหมาะสมสูง	เหมาะสมปานกลาง	เหมาะสมน้อย	ไม่เหมาะสม	รวม
	(S๑)	(S๒)	(S๓)	(N)	
๑. ยางพารา	๑๙,๒๙๓	๑๗,๔๙๔	๑,๕๔๗	๑๘,๓๐๗	๕๖,๖๔๑
๒. ปาล์มน้ำมัน	๑,๔๔๐	๓๘๑	๑๐๒	๒๓๐	๒,๑๕๓
๓. มะพร้าว	๔,๐๐๓	๖๙		๑,๖๐๕	๕,๖๗๗
๔. ข้าว	๙๑	๔๔		๔	๑๓๙
๕. เงาะ	๕๑	๓๘		๗	๙๖

ที่มา : <http://agri-map-online.moac.go.th/> ข้อมูล ณ มิถุนายน ๒๕๖๓

๓.๓. ข้อมูลสถานที่จำหน่ายปัจจัยการผลิตด้านพืช ประมง ปศุสัตว์

๓.๓.๑ สถานที่จำหน่ายปัจจัยการผลิตด้านประมง

ตารางที่ ๓๘ สถานที่จำหน่ายปัจจัยการผลิตด้านประมง

ลำดับที่	ชื่อผู้รับใบอนุญาตขาย	หมู่ที่	ตำบล	อำเภอ	จังหวัด	เบอร์โทร
๑	นางสาวณัฐกชพร ภูวสิริเมธีกุล	๔	ฉลอง	เมืองภูเก็ต	ภูเก็ต	๐ ๗๖๒๘ ๒๘๒๒
๒	นายโยธิน ช่วยการกล้า	๑	ศรีสุนทร	ถลาง	ภูเก็ต	๐๘ ๙๙๗๓ ๖๖๒๖
๓	นายโยธิน ช่วยการกล้า	๒	วิชิต	เมืองภูเก็ต	ภูเก็ต	๐๘ ๙๙๗๓ ๖๖๒๖
๔	นายสุนทร จันทร์ตระกูล	๑	เทพกระษัตรี	ถลาง	ภูเก็ต	๐ ๗๖๓๑ ๑๒๕๔
๕	นางโสพิศ สิทธิโชค	๓	วิชิต	เมืองภูเก็ต	ภูเก็ต	๐ ๗๖๒๖ ๔๔๕๐

ที่มา : สำนักงานประมงจังหวัดภูเก็ต ข้อมูล ณ มิถุนายน ๒๕๖๓

๓.๓.๒ สถานที่จำหน่ายปัจจัยการผลิตด้านพืช

ตารางที่ ๓๙ สถานที่จำหน่ายปัจจัยการผลิตด้านพืช พรบ.เมล็ดพันธุ์

ลำดับที่	ชื่อผู้รับใบอนุญาตขาย	หมู่ที่	ตำบล	อำเภอ	จังหวัด	เบอร์โทร
๑	ร้านภูเก็ตการเกษตร	๔	เกาะแก้ว	เมืองภูเก็ต	ภูเก็ต	๐ ๗๖๓๗ ๗๙๔๔ ๐๘ ๑๔๘๑ ๒๕๓๗
๒	ร้านสุทธิชนการเกษตร		เกาะแก้ว	เมืองภูเก็ต	ภูเก็ต	๐๘ ๙๘๗๔ ๕๕๑๖
๓	ร้านภูเก็ตการเกษตร		ตลาดใหญ่	เมืองภูเก็ต	ภูเก็ต	๐๙ ๓๑๔๒ ๔๕๕๖
๔	ร้านภูเก็ตการเกษตร		ตลาดใหญ่	เมืองภูเก็ต	ภูเก็ต	๐ ๗๖๒๑ ๙๐๑๕ ๐๘ ๑๕๓๕ ๑๙๐๗
๕	ร้านรุ่งเรืองพานิช	๖	ตลาดเหนือ	เมืองภูเก็ต	ภูเก็ต	๐ ๗๖๒๑ ๑๘๐๒
๖	ร้านสวนคุณอ้อย		ตลาดเหนือ	เมืองภูเก็ต	ภูเก็ต	๐๘ ๙๗๒๔ ๕๕๕๔
๗	ร้านหลี่หวน		ตลาดเหนือ	เมืองภูเก็ต	ภูเก็ต	๐ ๗๖๒๑ ๖๒๗๔
๘	ร้านโกวิทการเกษตร		ตลาดเหนือ	เมืองภูเก็ต	ภูเก็ต	๐ ๗๖๒๓ ๔๖๘๙
๙	ร้านพีท แอน แพลนธ์		ตลาดเหนือ	เมืองภูเก็ต	ภูเก็ต	
๑๐	ร้านสวนน้องเอ็ม (วัดฉลอง)	๖	ฉลอง	เมืองภูเก็ต	ภูเก็ต	๐ ๗๖๕๕ ๐๖๐๕
๑๑	ร้านนาบอนมินิมาร์ท	๑	ฉลอง	เมืองภูเก็ต	ภูเก็ต	๐ ๗๖๓๗ ๔๓๑๓ ๐๘ ๑๗๓๗ ๖๐๗๒
๑๒	สยามโกลบอลเฮ้าส์ จำกัด (มหาชน)	๑๐	ฉลอง	เมืองภูเก็ต	ภูเก็ต	
๑๓	ห้างหุ้นส่วนจำกัด ภูเก็ต การ์เดน ซุปเปอร์	๙	ฉลอง	เมืองภูเก็ต	ภูเก็ต	๐๘ ๑๔๑๕ ๒๗๐๑
๑๔	ร้านสุภะการการ์เด็น		ฉลอง	เมืองภูเก็ต	ภูเก็ต	๐ ๗๖๒๘ ๒๙๖๓
๑๕	ห้างหุ้นส่วนจำกัด สวนทิพย์ดับเบิลยูเอสพี	๔	วิชิต	เมืองภูเก็ต	ภูเก็ต	๐๘ ๔๙๗๐ ๓๙๗๐
๑๖	สหกรณ์การเกษตรเมืองภูเก็ต จำกัด	๖	วิชิต	เมืองภูเก็ต	ภูเก็ต	๐ ๗๖๒๑ ๖๕๓๒
๑๗	ดิน ดี โลดส์ สาขาถกลาง	๖	วิชิต	เมืองภูเก็ต	ภูเก็ต	๐๙ ๓๗๖๐ ๓๕๑๗
๑๘	บริษัท ซุปเปอร์ซีป จำกัด		รัชฎา	เมืองภูเก็ต	ภูเก็ต	๐ ๗๖๒๙ ๘๖๐๐
๑๙	บริษัท เทสโก้ โลตัส สาขาภูเก็ต	๕	รัชฎา	เมืองภูเก็ต	ภูเก็ต	๐ ๗๖๒๕ ๔๘๘๘
๒๐	ห้างหุ้นส่วนจำกัด ภูเก็ตเคมีเกษตรภัณฑ์	๖	รัชฎา	เมืองภูเก็ต	ภูเก็ต	๐ ๗๖๒๑ ๘๗๐๙
๒๑	บริษัท บิ๊กซี ซุปเปอร์เซ็นเตอร์ จำกัด (มหาชน) สาขาเทพ กระษัตรี	๒	รัชฎา	เมืองภูเก็ต	ภูเก็ต	๐๘ ๔๐๒๑ ๗๙๐๐
๒๒	บริษัท บิ๊กซี ซุปเปอร์เซ็นเตอร์ จำกัด (มหาชน) สาขาภูเก็ต	๕	รัชฎา	เมืองภูเก็ต	ภูเก็ต	๐ ๗๖๒๔ ๙๔๔๔-๘
๒๓	พชรธรรม์ การเกษตร	๓	รัชฎา	เมืองภูเก็ต	ภูเก็ต	๐๘ ๓๑๐๗ ๔๐๐๕
๒๔	สวนสมจิตรเพาะซ่า		รัชฎา	เมืองภูเก็ต	ภูเก็ต	๐๘ ๙๗๒๔ ๙๙๗๖
๒๕	ร้านสหกิจ		เชิงทะเล	ถกลาง	ภูเก็ต	๐๘ ๑๘๙๕ ๒๘๓๕
๒๖	ร้านอีสานบ้านสวนภูเก็ต		ป่าคลอก	ถกลาง	ภูเก็ต	๐๘ ๑๓๙๖ ๘๖๕๔
๒๗	ห้างหุ้นส่วนจำกัด วิวัฒน์แลนด์สเคป	๓	ป่าคลอก	ถกลาง	ภูเก็ต	๐๖ ๒๐๗๕ ๓๓๙๙
๒๘	ร้านคุณไพบูลย์	๔	ไม้ขาว	ถกลาง	ภูเก็ต	๐ ๗๖๒๐ ๖๐๔๒
๒๙	ปิยะ เกษตรอินทรีย์	๑	ไม้ขาว	ถกลาง	ภูเก็ต	๐๘ ๑๐๗๙ ๔๙๓๔

ลำดับที่	ชื่อผู้รับใบอนุญาตขาย	หมู่ที่	ตำบล	อำเภอ	จังหวัด	เบอร์โทร
๓๐	เทสโก้ โลตัส สาขาถกลาง	๑	เทพกระษัตรี	ถกลาง	ภูเก็ต	๐ ๗๖๒๗ ๕๑๘๐ ๐๘ ๓๑๗๖ ๖๓๒๔
๓๑	ร้านขจรกิจ	๔	เทพกระษัตรี	ถกลาง	ภูเก็ต	๐ ๗๖๓๑ ๑๒๖๒
๓๒	ร้านเจียบเกษตรพันธุ์ไม้	๕	เทพกระษัตรี	ถกลาง	ภูเก็ต	๐ ๗๖๒๗ ๒๗๔๐ ๐๘ ๙๘๖๖ ๙๗๓๙
๓๓	ร้านดี.เกษตรรุ่งเรือง	๘	เทพกระษัตรี	ถกลาง	ภูเก็ต	๐๘ ๙๑๒๐ ๒๘๕๙
๓๔	ร้านนวนินการเกษตร	๕	เทพกระษัตรี	ถกลาง	ภูเก็ต	๐ ๗๖๒๐ ๖๑๔๘
๓๕	ร้านสมศรีพาณิชย์	๑	เทพกระษัตรี	ถกลาง	ภูเก็ต	๐ ๗๖๓๑ ๑๒๑๐
๓๖	ร้านอันดามันเกษตรอินทรีย์		เทพกระษัตรี	ถกลาง	ภูเก็ต	๐๘ ๙๖๔๘ ๔๕๑๘
๓๗	สหกรณ์การเกษตรถกลาง จำกัด		เทพกระษัตรี	ถกลาง	ภูเก็ต	๐ ๗๖๓๑ ๑๓๕๙
๓๘	ห้างหุ้นส่วนสามัญ เพื่อนเกษตร	๕	ศรีสุนทร	ถกลาง	ภูเก็ต	๐ ๗๖๖๑ ๗๙๐๕
๓๙	บริษัท โอม โปรดักส์ เซ็นเตอร์ จำกัด (มหาชน) สาขาภูเก็ต	๑	ศรีสุนทร	ถกลาง	ภูเก็ต	๐๘ ๑๖๗๖ ๔๙๕๙
๔๐	ร้านสวนน้องแพน	๕	ศรีสุนทร	ถกลาง	ภูเก็ต	๐๘ ๓๑๐๗ ๔๐๐๕
๔๑	ร้านชัยทวีท่าเรือ	๕	ศรีสุนทร	ถกลาง	ภูเก็ต	๐๘ ๔๘๔๕ ๙๕๙๓
๔๒	นางสาววรรษยา เกียรติตันสกุล	๕	กะทู้	กะทู้	ภูเก็ต	๐๙ ๔๖๒๖ ๓๒๙๖
๔๓	ร้านฟาร์มกล้วยไม้พันธุ์ศักดิ์ภูเก็ต	๖	กะทู้	กะทู้	ภูเก็ต	๐ ๗๖๓๒ ๓๗๙๔
๔๔	สหกรณ์การเกษตรกะทู้ จำกัด		กะทู้	กะทู้	ภูเก็ต	๐ ๗๖๓๒ ๑๐๙๙
๔๕	นางสาวสิริน วีระกิจ		ป่าตอง	กะทู้	ภูเก็ต	๐๙ ๓๖๔๒ ๙๙๙๘
๔๖	บริษัท บิ๊กซี ซูเปอร์เซ็นเตอร์ จำกัด (มหาชน) สาขาภูเก็ต ๒		ป่าตอง	กะทู้	ภูเก็ต	

ตารางที่ ๔๐ สถานที่จำหน่ายปัจจัยการผลิตด้านพืช พรบ.ปุ๋ย

ลำดับที่	ชื่อผู้รับใบอนุญาตขาย	หมู่ที่	ตำบล	อำเภอ	จังหวัด	เบอร์โทร
๑	ดิน ดี ภูเก็ต		ตลาดเหนือ	เมืองภูเก็ต	ภูเก็ต	๐๖ ๕๗๗๖ ๐๖๐๕
๒	ร้านภูเก็ตการเกษตร	๔	เกาะแก้ว	เมืองภูเก็ต	ภูเก็ต	๐ ๗๖๓๗ ๗๙๔๔ ๐๘ ๑๔๘๑ ๒๕๓๗
๓	โกอุ๊ด ปุ๋ยอินทรีย์	๒	เกาะแก้ว	เมืองภูเก็ต	ภูเก็ต	๐๙ ๕๖๑๙ ๑๙๑๔
๔	บริษัท เอส.พี.ฟาร์มกึ่งอุตสาหกรรม จำกัด สาขาป่าคลอก	๓	เกาะแก้ว	เมืองภูเก็ต	ภูเก็ต	๐ ๗๖๒๓ ๙๘๙๑-๒
๕	ร้านสวนน้องเอ็ม (วัดฉลอง)	๕	ฉลอง	เมืองภูเก็ต	ภูเก็ต	๐๖ ๔๕๔๑ ๔๑๕๖
๖	พชรวรรณ การเกษตร	๓	รัชฎา	เมืองภูเก็ต	ภูเก็ต	๐๘ ๓๑๐๗ ๔๐๐๕
๗	สวนสมจิตระพะชา	๕	รัชฎา	เมืองภูเก็ต	ภูเก็ต	๐๘ ๙๗๒๔ ๙๙๗๖
๘	บริษัท ซูเปอร์ซีป จำกัด		รัชฎา	เมืองภูเก็ต	ภูเก็ต	๐ ๗๖๒๙ ๘๖๐๐
๙	บริษัท เทสโก้ โลตัส สาขาภูเก็ต	๕	รัชฎา	เมืองภูเก็ต	ภูเก็ต	๐ ๖๒๕ ๘๘๘๘
๑๐	ห้างหุ้นส่วนจำกัด ภูเก็ตเคมีเกษตรภัณฑ์	๖	รัชฎา	เมืองภูเก็ต	ภูเก็ต	๐ ๗๖๒๑ ๘๗๐๙
๑๑	บริษัท บิ๊กซี ซูเปอร์เซ็นเตอร์ จำกัด (มหาชน) สาขาเทพกระษัตรี	๒	รัชฎา	เมืองภูเก็ต	ภูเก็ต	๐๘ ๔๐๒๑ ๗๙๐๐
๑๒	ร้านภูเก็ตการเกษตร		ตลาดใหญ่	เมืองภูเก็ต	ภูเก็ต	๐๙ ๓๑๔๒ ๔๕๕๖
๑๓	บริษัททิฟฟารีนสกายไลน์ยูนิตี้ จำกัด สาขาภูเก็ต		ตลาดใหญ่	เมืองภูเก็ต	ภูเก็ต	๐ ๗๖๒๓ ๒๓๒๗

ลำดับที่	ชื่อผู้รับใบอนุญาตขาย	หมู่ที่	ตำบล	อำเภอ	จังหวัด	เบอร์โทร
๑๔	ร้านภูเก็ตการเกษตร		ตลาดใหญ่	เมืองภูเก็ต	ภูเก็ต	๐ ๗๖๒๑ ๙๐๑๕ ๐๘ ๑๕๓๕ ๑๙๐๗
๑๕	บริษัท โฮม โปรดักส์ เซ็นเตอร์ จำกัด (มหาชน) สาขาภูเก็ต		ตลาดใหญ่	เมืองภูเก็ต	ภูเก็ต	๐๘ ๙๘๖๖ ๔๐๔๑
๑๖	ร้านสวนคุณอ้อย		ตลาดเหนือ	เมืองภูเก็ต	ภูเก็ต	๐๘ ๙๗๒๔ ๕๘๕๔
๑๗	ร้านโกวิทการเกษตร		ตลาดเหนือ	เมืองภูเก็ต	ภูเก็ต	๐ ๗๖๒๓ ๔๖๘๙
๑๘	สหกรณ์การเกษตรเมืองภูเก็ต จำกัด	๖	ตลาดเหนือ	เมืองภูเก็ต	ภูเก็ต	๐ ๗๖๖๑ ๑๐๕๕
๑๙	ร้านสวนมาเยการ			เมืองภูเก็ต	ภูเก็ต	๐๘ ๙๘๗๔ ๒๙๒๘
๒๐	ร้านไม้ไผ่ เครื่องปั้นดินเผา	๒	วิชิต	เมืองภูเก็ต	ภูเก็ต	๐ ๗๖๒ ๔๖๓๕
๒๑	บริษัท จอยแอนด์คอยน์ คอร์ปอเรชั่น จำกัด สาขาภูเก็ต	๔	วิชิต	เมืองภูเก็ต	ภูเก็ต	๐ ๗๖๕๒ ๒๖๕๙
๒๒	บริษัท ซีอาร์ซีไต้หวัน จำกัด (สาขาภูเก็ต ๑)	๕	วิชิต	เมืองภูเก็ต	ภูเก็ต	๐ ๗๖๖๐ ๘๐๐๐ ๐๘ ๙๕๐๔ ๒๕๒๘
๒๓	บริษัท บิ๊กซี ซูเปอร์เซ็นเตอร์ จำกัด (มหาชน) สาขาภูเก็ต	๕	วิชิต	เมืองภูเก็ต	ภูเก็ต	๐ ๗๖๒๔ ๙๔๔๔- ๕๘
๒๔	บริษัท สยามแม็คโคร จำกัด (มหาชน)	๕	วิชิต	เมืองภูเก็ต	ภูเก็ต	๐ ๗๖๒๔ ๙๗๙๑
๒๕	ร้านสวนวิรัชภัทร	๑	วิชิต	เมืองภูเก็ต	ภูเก็ต	
๒๖	บริษัท แอมเวย์ (ประเทศไทย) จำกัด	๕	วิชิต	เมืองภูเก็ต	ภูเก็ต	๐ ๗๖๒๔ ๙๓๑๘
๒๗	บริษัท สยามโกลบอลเฮ้า จำกัด (มหาชน)	๑๐	ฉลอง	เมืองภูเก็ต	ภูเก็ต	๐๙ ๗๑๕๒ ๖๕๓๙
๒๘	บริษัท โฮม โปรดักส์ เซ็นเตอร์ จำกัด (มหาชน) สาขาฉลอง	๑๐	ฉลอง	เมืองภูเก็ต	ภูเก็ต	๐ ๗๖๒๑ ๒๖๒๒ ๐๘ ๑๖๗๖ ๔๙๕๙
๒๙	บริษัท เอก-ชัยฯ ดิสทริบิวชั่น ซิสเทม จำกัด (สาขาฉลอง)	๗	ฉลอง	เมืองภูเก็ต	ภูเก็ต	๐๘ ๐๕๕๕ ๒๐๖๐
๓๐	กลุ่มเกษตรทำสวนป่าคอกก	๒	ป่าคอก	ถลาง	ภูเก็ต	๐ ๗๖๒๗ ๒๔๔๔-๕
๓๑	ร้านชัยทวีท่าเรือ	๕	ศรีสุนทร	ถลาง	ภูเก็ต	๐๘ ๔๘๔๘ ๙๕๙๓
๓๒	ยี่ การเกษตร	๘	เทพกระษัตรี	ถลาง	ภูเก็ต	๐๘ ๒๙๔๗ ๘๕๑๙
๓๓	ร้านสมสี่พาณิชย์	๑	เทพกระษัตรี	ถลาง	ภูเก็ต	๐ ๗๖๓๑ ๑๒๑๐
๓๔	ร้านดี.เกษตรรุ่งเรือง	๑	เทพกระษัตรี	ถลาง	ภูเก็ต	๐๘ ๙๑๒๐ ๒๘๕๙
๓๕	บริษัท สยามแม็คโคร จำกัด (มหาชน) สาขาถลาง	๑	เทพกระษัตรี	ถลาง	ภูเก็ต	๐ ๗๖๖๘ ๘๓๐๐
๓๖	บริษัท เอก-ชัยฯ ดิสทริบิวชั่น ซิสเทม จำกัด (สาขาถลาง)	๑	เทพกระษัตรี	ถลาง	ภูเก็ต	๐ ๗๖๒๗ ๕๑๘๐ ๐๘ ๓๑๗๖ ๖๓๒๔
๓๗	ร้านนาบอนมินิมาร์ท	๘	เทพกระษัตรี	ถลาง	ภูเก็ต	๐ ๗๖๓๗ ๔๓๑๓ ๐๘ ๑๗๓๗ ๖๐๖๒
๓๘	สหกรณ์การเกษตรเมืองถลาง จำกัด	๗	เทพกระษัตรี	ถลาง	ภูเก็ต	๐ ๗๖๓๑ ๑๓๕๙
๓๙	ร้านเอ็นพี.ขจรกิจ	๔	เทพกระษัตรี	ถลาง	ภูเก็ต	๐ ๗๖๓๒๑ ๑๒๖๒
๔๐	บริษัท ซีอาร์ซีไต้หวัน จำกัด (สาขาภูเก็ต)	๕	ศรีสุนทร	ถลาง	ภูเก็ต	๐ ๗๖๖๐ ๑๓๐๐
๔๑	บริษัท โฮม โปรดักส์ เซ็นเตอร์ จำกัด (มหาชน) สาขาถลาง	๑	ศรีสุนทร	ถลาง	ภูเก็ต	๐ ๗๖๓๙ ๐๔๐๐ ๐๘ ๑๖๗๖ ๔๙๕๙

ลำดับที่	ชื่อผู้รับใบอนุญาตขาย	หมู่ที่	ตำบล	อำเภอ	จังหวัด	เบอร์โทร
๔๒	ร้านเจียบเกษตรพันธุ์ไม้	๕	ศรีสุนทร	กลาง	ภูเก็ต	๐ ๗๖๒๗ ๒๗๔๐ ๐๘ ๗๘๘๖ ๔๐๖๐
๔๓	ศูนย์จัดการดินปุ๋ยชุมชนบ้านลิพอน-บางกอก	๒	ศรีสุนทร	กลาง	ภูเก็ต	๐๘ ๔๘๗๔ ๒๖๖๔
๔๔	บ้านพรพัฒนาการเกษตร	๒	ศรีสุนทร	กลาง	ภูเก็ต	๐๖ ๒๕๒๑ ๔๘๑๕
๔๕	ร้านไอ เดีย ฟาร์ม	๑	ศรีสุนทร	กลาง	ภูเก็ต	๐๘ ๖๗๖๐ ๘๘๗๘
๔๖	ร้านสวนน้องแพน	๕	ศรีสุนทร	กลาง	ภูเก็ต	๐๘ ๓๑๐๗ ๔๐๐๕
๔๗	ร้านสหกิจ		เชิงทะเล	กลาง	ภูเก็ต	๐ ๗๖๓ ๔๒๗๐ ๐๘ ๑๘๙๕ ๒๘๓๕
๔๘	ร้านคุณไพบูลย์	๔	ไม้ขาว	กลาง	ภูเก็ต	๐ ๗๖๒๐ ๖๐๔๒
๔๙	ปิยะ เกษตรอินทรีย์	๑	ไม้ขาว	กลาง	ภูเก็ต	๐ ๗๖๒๐ ๖๖๑๐ ๐๘ ๑๐๗๙ ๔๙๓๔
๕๐	ห้างหุ้นส่วนจำกัด วิวัฒน์แลนด์สเคป	๓	ป่าคลอก	กลาง	ภูเก็ต	
๕๑	ร้านอีสานบ้านสวนภูเก็ต	๘	ป่าคลอก	กลาง	ภูเก็ต	
๕๒	ร้านสวนธนพล	๑	กะทู้	กะทู้	ภูเก็ต	๐๘ ๙๕๙๑ ๓๙๐๓
๕๓	กั๊กหั้นสีการ์เด็น	๕	กะทู้	กะทู้	ภูเก็ต	๐๙ ๔๖๒๖ ๓๒๙๖
๕๔	ป่าตองมิตรการเกษตร		ป่าตอง	กะทู้	ภูเก็ต	๐๙ ๓๖๔๒ ๙๙๙๘
๕๕	บริษัทบีกชีซูเปอร์เซ็นเตอร์ จำกัด (มหาชน) สาขาอมล	๓	กมลา	กะทู้	ภูเก็ต	๐ ๗๖๓๘ ๕๘๐๐
๕๖	สหกรณ์การเกษตรกะทู้ จำกัด	๖	กะทู้	กะทู้	ภูเก็ต	๐ ๗๖๓๒ ๑๐๙๙

ตารางที่ ๔๑ สถานที่จำหน่ายปัจจัยการผลิตด้านพืช พรบ.วัตถุอันตราย

ลำดับที่	ชื่อผู้รับใบอนุญาตขาย	หมู่ที่	ตำบล	อำเภอ	จังหวัด	เบอร์โทร
1	นางสาวมชชสา กุลวานิช		ตลาดใหญ่	เมืองภูเก็ต	ภูเก็ต	0931424556
2	นางสุรีย์ เหมือนคิด		ตลาดเหนือ	เมืองภูเก็ต	ภูเก็ต	076234689
3	สหกรณ์การเกษตรเมืองภูเก็ต จำกัด	6	ตลาดเหนือ	เมืองภูเก็ต	ภูเก็ต	076216532
4	บริษัท กิฟฟารีนสกายไลน์ยูนิตี้ จำกัด สาขาภูเก็ต		วิชิต	เมืองภูเก็ต	ภูเก็ต	076232327
5	บริษัท บีกชี ซูเปอร์เซ็นเตอร์ จำกัด (มหาชน) สาขาภูเก็ต	5	วิชิต	เมืองภูเก็ต	ภูเก็ต	076249444-58
6	ห้างหุ้นส่วนจำกัด ภูเก็ตเคมีเกษตรภัณฑ์	6	รัชฎา	เมืองภูเก็ต	ภูเก็ต	076218709
7	บริษัท ซูเปอร์ซีป จำกัด		รัชฎา	เมืองภูเก็ต	ภูเก็ต	076298600
8	บริษัท สยามโกลบอลเฮาส์ จำกัด (มหาชน)	10	ฉลอง	เมืองภูเก็ต	ภูเก็ต	-
9	นางกัลยา เอกา	8	เทพกระษัตรี	กลาง	ภูเก็ต	0891202859
10	นางสาวจุฑามาศ พุ่มพวง	4	เทพกระษัตรี	กลาง	ภูเก็ต	076377944 0814812537
11	สหกรณ์การเกษตรเมืองกลาง จำกัด	7	เทพกระษัตรี	กลาง	ภูเก็ต	076311359
12	ว่าที่ รต.ชาญณรงค์ ประทีป ณ กลาง	4	เทพกระษัตรี	กลาง	ภูเก็ต	076311262
13	บริษัท ซีอาร์ซีไทวัสดุ จำกัด (สาขาภูเก็ต)	5	เทพกระษัตรี	กลาง	ภูเก็ต	

ลำดับที่	ชื่อผู้รับใบอนุญาตขาย	หมู่ที่	ตำบล	อำเภอ	จังหวัด	เบอร์โทร
15	นายไพบุลย์ หาญประสารกิจ	4	ไม้ขาว	กลาง	ภูเก็ต	0766116235
16	นายวิศาล กุลวานิช		ไม้ขาว	กลาง	ภูเก็ต	
17	นายसानิตย์ แซ่ตัน	1	ศรีสุนทร	กลาง	ภูเก็ต	076206610 0810794934
18	นางสาวพชรวรรณ รุ่งแสงอินทรีย์	5	ศรีสุนทร	กลาง	ภูเก็ต	0831074005
19	นางนิภา แซ่ล่อ	5	ศรีสุนทร	กลาง	ภูเก็ต	0848459593
20	บริษัท ซีอาร์ซีไทวัสดุ จำกัด (สาขาภูเก็ต1)	5	ศรีสุนทร	กลาง	ภูเก็ต	07660800
21	นายสุทธิศักดิ์ สีบวิเศษ	6	ป่าคลอก	กลาง	ภูเก็ต	0846906465
22	นายประยูรธ บิลลาเต๊ะ	3	ป่าคลอก	กลาง	ภูเก็ต	0620753399
23	นางพัชรินทร์ บุขรงก์ไพฑูรย์	8	ป่าคลอก	กลาง	ภูเก็ต	0901081881
4	นายอับดุล พนมไพร	3	ตลาดใหญ่	กลาง	ภูเก็ต	0920764308
24	สหกรณ์การเกษตรกะทู้ จำกัด	6	กะทู้	กะทู้	ภูเก็ต	076321099
25	นางสาวพัทธ์ศรี จันทรประเสริฐ	1	กะทู้	กะทู้	ภูเก็ต	0895913903

ที่มา : ศูนย์วิจัยและพัฒนาการเกษตรภูเก็ต ข้อมูล ณ ตุลาคม ๒๕๖๔

๓.๓.๓ สถานที่จำหน่ายปัจจัยการผลิตด้านปศุสัตว์

ตารางที่ ๔๒ สถานที่จำหน่ายอาหารสัตว์ อำเภอกะทู้ จังหวัดภูเก็ต

ลำดับที่	ชื่อสถานที่จำหน่ายอาหารสัตว์	หมู่ที่	ตำบล	อำเภอ	จังหวัด	เบอร์โทร
1	บมจ.ซีพี ออลล์ สาขาหาดกมลา (6168)	3	กมลา	กะทู้	ภูเก็ต	09 1808 1424
2	บมจ. ซีพี ออลล์ สาขาพระบารมี 2 (3296)		ป่าตอง	กะทู้	ภูเก็ต	0 2071 2059
3	บมจ.ซีพี ออลล์ สาขาชายหาดกมลา3 (7852)	6	กมลา	กะทู้	ภูเก็ต	0 2071 90000
4	บมจ. ซีพี ออลล์ สาขาชุมชน มอ. (3326)	1	กะทู้	กะทู้	ภูเก็ต	0 2071 2059
5	บมจ. ซีพี ออลล์ สาขาถนนร่วมใจ (3389)		ป่าตอง	กะทู้	ภูเก็ต	0 2071 2059
6	บมจ. ซีพี ออลล์ สาขาชายหาดกมลา 1 (3510)	3	กมลา	กะทู้	ภูเก็ต	0 2071 2059
7	บมจ. ซีพี ออลล์ สาขาถนนสิริราชย์ (6643)		ป่าตอง	กะทู้	ภูเก็ต	0 2071 2059
8	บมจ. ซีพี ออลล์ สาขาหมู่บ้านเกษมทรัพย์ (4323)		ป่าตอง	กะทู้	ภูเก็ต	0 2071 2059
9	บมจ. ซีพี ออลล์ สาขานาในซอย 2 (4957)		ป่าตอง	กะทู้	ภูเก็ต	0 2648 2059
10	บมจ. ซีพี ออลล์ สาขาป่าตองรอยัล (6734)		ป่าตอง	กะทู้	ภูเก็ต	0 2071 2059
11	บมจ. ซีพี ออลล์ สาขาราชพาหนุสรณ์ (6935)		ป่าตอง	กะทู้	ภูเก็ต	0 2071 2059
12	บมจ. ซีพี ออลล์ สาขาชุมชนเก็ตไฮ้ (6995)	1	กะทู้	กะทู้	ภูเก็ต	0 2071 2059
13	บมจ. ซีพี ออลล์ สาขาราษฎร์อุทิศป่าตอง2 (9704)		ป่าตอง	กะทู้	ภูเก็ต	0 2071 9000
14	บมจ. ซีพี ออลล์ สาขาตลาดบันช้าน (9486)		ป่าตอง	กะทู้	ภูเก็ต	0 2071 9000
15	บมจ. ซีพี ออลล์ สาขาหมู่บ้านเปรมทรัพย์2 (9564)		ป่าตอง	กะทู้	ภูเก็ต	0 2071 9000
16	บิ๊กซี ซูเปอร์เซ็นเตอร์ สาขาภูเก็ต2		ป่าตอง	กะทู้	ภูเก็ต	086 3496372
17	บิ๊กซี ซูเปอร์เซ็นเตอร์ สาขาBMKกมลา	3	กมลา	กะทู้	ภูเก็ต	086 3496372
18	บมจ. ซีพี ออลล์ สาขาซอยเก็ทรัพย์ (5991)		ป่าตอง	กะทู้	ภูเก็ต	0 2071 2059
19	บมจ.ซีพี ออลล์ สาขาภูเก็ตวิลล่ากะทู้(10321)	4	กะทู้	กะทู้	ภูเก็ต	0 2071 90000
20	บมจ.ซีพี ออลล์ สาขาหน้าร.พ.ป่าตอง(10092)		ป่าตอง	กะทู้	ภูเก็ต	0 2071 90000
21	บมจ.ซีพี ออลล์ สาขาสวัสดิศิริภ 2 (5965)		ป่าตอง	กะทู้	ภูเก็ต	0 2071 2059
22	บมจ. ซีพี ออลล์ สาขาปาล์มสแควร์ (5495)		ป่าตอง	กะทู้	ภูเก็ต	0 2071 2059
23	บมจ.ซีพี ออลล์ สาขาภูเก็ตแฟนตาเซีย(10453)	3	กมลา	กะทู้	ภูเก็ต	0 2071 90000
24	บมจ. ซีพี ออลล์ สาขาดีคอนโด (5769)	2	กะทู้	กะทู้	ภูเก็ต	0 2071 2059
25	บมจ. ซีพี ออลล์ สาขานาในร่วมใจ (5775)		ป่าตอง	กะทู้	ภูเก็ต	0 2071 2059
26	บมจ. ซีพี ออลล์ สาขาอมตะรีสอร์ท (10030)		ป่าตอง	กะทู้	ภูเก็ต	0 2071 9000
27	บมจ.ซีพี ออลล์ สาขาหมู่บ้านบรรพต(6336)	6	กะทู้	กะทู้	ภูเก็ต	0 2071 2059
28	บมจ. ซีพี ออลล์ภูเก็ตแสนสบาย (9829)		ป่าตอง	กะทู้	ภูเก็ต	0 2071 90000
29	บมจ. ซีพี ออลล์ สาขาHoliday Inn (9890)		ป่าตอง	กะทู้	ภูเก็ต	0 2071 9000
30	บมจ.ซีพี ออลล์ สาขาถนนฝั่งเมืองภูเก็ต(5618)		ป่าตอง	กะทู้	ภูเก็ต	0 2071 2059
31	บมจ. ซีพี ออลล์ สาขาถนนฝั่งเมือง2 (10688)		ป่าตอง	กะทู้	ภูเก็ต	0 2071 9000
32	บมจ.ซีพี ออลล์ สาขาประชาชนเคราะห์ 2(5038)		ป่าตอง	กะทู้	ภูเก็ต	0 2071 2059
33	บมจ. ซีพี ออลล์ สาขาถนนบางลาป่าตอง (5622)		ป่าตอง	กะทู้	ภูเก็ต	0 2071 2059
34	บมจ. ซีพี ออลล์ สาขานาในแม็คโคร (5634)		ป่าตอง	กะทู้	ภูเก็ต	0 2071 2059
35	บมจ. ซีพี ออลล์ สาขากะหลิม (5619)		ป่าตอง	กะทู้	ภูเก็ต	0 2071 2059
36	บมจ.ซีพี ออลล์ สาขาถนนบางลา 2(10860)		ป่าตอง	กะทู้	ภูเก็ต	0 2071 9000
37	บมจ. ซีพี ออลล์ สาขาทุ่งทอง 2 (8176)	6	กะทู้	กะทู้	ภูเก็ต	0 2071 9000
38	บมจ.ซีพี ออลล์ สาขาชุมชนกะทู้(7405)	2	กะทู้	กะทู้	ภูเก็ต	0 2071 9000
39	บมจ.ซีพี ออลล์ สาขาถนนราษฎร์อุทิศป่าตอง(11308)		ป่าตอง	กะทู้	ภูเก็ต	0 2071 9000
40	บมจ.ซีพี ออลล์ สาขาถนน 50 ปี(6162)		ป่าตอง	กะทู้	ภูเก็ต	0 2071 2059

ลำดับที่	ชื่อสถานที่จำหน่ายอาหารสัตว์	หมู่ที่	ตำบล	อำเภอ	จังหวัด	เบอร์โทร
41	บมจ. ซีพี ออลล์ สาขาสุขเจริญ (13135)		ป่าตอง	กะทู้	ภูเก็ต	0 2071 0259
42	บมจ. ซีพี ออลล์ สาขากมลา (2369)	3	กมลา	กะทู้	ภูเก็ต	0 2071 2049
43	บมจ. ซีพี ออลล์ สาขาป่าตองพาราไดซ์ (3154)		ป่าตอง	กะทู้	ภูเก็ต	0 2071 2049
44	บมจ. ซีพี ออลล์ สาขาทุ่งทอง (2447)	6	กะทู้	กะทู้	ภูเก็ต	0 2071 2049
45	บมจ. ซีพี ออลล์ สาขาแหลมเพชร (4016)		ป่าตอง	กะทู้	ภูเก็ต	0 2071 2049
46	บมจ. ซีพี ออลล์ สาขานาโน 3 (3618)		ป่าตอง	กะทู้	ภูเก็ต	0 2071 2049
47	บมจ. ซีพี ออลล์ สาขาประชาชนนคราห์(ภูเก็ต)(3164)		ป่าตอง	กะทู้	ภูเก็ต	0 2071 2049
48	บมจ. ซีพี ออลล์ สาขานาโน4 (3093)		ป่าตอง	กะทู้	ภูเก็ต	0 2071 2049
49	บมจ. ซีพี ออลล์ สาขานาโนภูเก็ต (4097)		ป่าตอง	กะทู้	ภูเก็ต	0 2071 2049
50	บมจ. ซีพี ออลล์ สาขานนโสน้ำเย็น (4140)		ป่าตอง	กะทู้	ภูเก็ต	0 2071 2049
51	บมจ. ซีพี ออลล์ สาขาพิศิษฐ์กรณ์ย์ (3792)		ป่าตอง	กะทู้	ภูเก็ต	0 2071 2049
52	บมจ. ซีพี ออลล์ สาขาชุมชนโสน้ำเย็น (3271)		ป่าตอง	กะทู้	ภูเก็ต	0 2071 2049
53	เซเว่น อีเลฟเว่น สาขากมลา 3 (4213)	3	กมลา	กะทู้	ภูเก็ต	09 1002 4213
54	เซเว่น อีเลฟเว่น สาขาหาดไตรตรัง (3051)		ป่าตอง	กะทู้	ภูเก็ต	09 1002 3051
55	เซเว่น อีเลฟเว่น สาขากมลา 2 (2768)	3	กมลา	กะทู้	ภูเก็ต	09 1002 2768
56	เซเว่น อีเลฟเว่น สาขาโสน้ำเย็น (2979)		ป่าตอง	กะทู้	ภูเก็ต	09 1002 2979
57	เซเว่น อีเลฟเว่น สาขาป่าตองสตรีอินน์ (2770)		ป่าตอง	กะทู้	ภูเก็ต	09 1002 2770
58	เซเว่น อีเลฟเว่น สาขาบางวาด (2882)	7	กะทู้	กะทู้	ภูเก็ต	09 1002 2882
59	เซเว่น อีเลฟเว่น สาขาป่าตอง (2604)		ป่าตอง	กะทู้	ภูเก็ต	09 1002 2604
60	เซเว่น อีเลฟเว่น สาขานาโน 2 (2884)		ป่าตอง	กะทู้	ภูเก็ต	09 1002 2884
61	เซเว่น อีเลฟเว่น สาขาชุมชนกมลา (4801)	4	กมลา	กะทู้	ภูเก็ต	09 1002 4801
62	บริษัท เอก-ชัยฯ กะทู้ (6465)	5	กะทู้	กะทู้	ภูเก็ต	06 5602 7888
63	บริษัท เอก-ชัยฯ นาโน (1777)		ป่าตอง	กะทู้	ภูเก็ต	06 5602 7888
64	เซเว่น อีเลฟเว่น สาขาบางทองวิลเลจ (7560)	7	กะทู้	กะทู้	ภูเก็ต	09 1002 7560
65	บริษัท เอก-ชัยฯ กมลา บีช (1843)	3	กมลา	กะทู้	ภูเก็ต	06 5602 7888
66	บมจ. ซีพี ออลล์ สาขาเนเชอรัลป่าตอง (13510)		ป่าตอง	กะทู้	ภูเก็ต	09 1001 3510
67	บมจ. ซีพี ออลล์ สาขาซาปาทานุสรณ์ 2 (13256)		ป่าตอง	กะทู้	ภูเก็ต	09 1001 3256
68	บมจ. บิ๊กซี ซูเปอร์เซ็นเตอร์ สาขา MBC ตลาดสดกะทู้	6	กะทู้	กะทู้	ภูเก็ต	06 1396 6119
69	บมจ. บิ๊กซี ซูเปอร์เซ็นเตอร์ สาขา MBC ซอยคลองบางวัด		ป่าตอง	กะทู้	ภูเก็ต	06 1396 6119
70	บมจ.ซีพี ออลล์ สาขาINDIGO PATONG (13838)		ป่าตอง	กะทู้	ภูเก็ต	09 1001 3838
71	บมจ.ซีพี ออลล์ สาขาปตท.กะทู้ (ภูเก็ต) (13995)	6	กะทู้	กะทู้	ภูเก็ต	09 1001 3995
72	คลินิกกรักษาสัตว์เพ็ทบูรี		ป่าตอง	กะทู้	ภูเก็ต	0 7634 5618
73	แฟมิลีมาร์ท สาขาบางวาด (2214)	7	กะทู้	กะทู้	ภูเก็ต	09 8519 5590
74	แฟมิลีมาร์ท สาขาน้ำตกกะทู้ (2237)	6	กะทู้	กะทู้	ภูเก็ต	08 3525 2578
75	RTB Pet Paragon		ป่าตอง	กะทู้	ภูเก็ต	06 2875 4531
76	Modern Pet		กะทู้	กะทู้	ภูเก็ต	09 5417 6543
77	PATONG PP SHOP		ป่าตอง	กะทู้	ภูเก็ต	08 1326 5785
78	ร้านบังน้อย สัตว์เลี้ยง		กะทู้	กะทู้	ภูเก็ต	08 9648 4515
79	อั้งโจ้		ป่าตอง	กะทู้	ภูเก็ต	08 0522 2969
80	แฟมิลีมาร์ท สาขาโสน้ำเย็น 3 (2221)		ป่าตอง	กะทู้	ภูเก็ต	08 1846 0774
81	แฟมิลีมาร์ท สาขาภูเก็ต-เฉลิมพระเกียรติ2 (2229)		ป่าตอง	กะทู้	ภูเก็ต	08 1846 0774
82	แฟมิลีมาร์ท สาขาราษฎร์อุทิศ ซอย 4 (2240)		ป่าตอง	กะทู้	ภูเก็ต	08 1846 0774
83	แฟมิลีมาร์ท สาขาเทศบาลป่าตอง (2270)		กะทู้	กะทู้	ภูเก็ต	08 1846 0774

ลำดับที่	ชื่อสถานที่จำหน่ายอาหารสัตว์	หมู่ที่	ตำบล	อำเภอ	จังหวัด	เบอร์โทร
84	แฟมิลีมาร์ท สาขากะทู้ (1059)	1	กะทู้	กะทู้	ภูเก็ต	0 7621 1132
85	แฟมิลีมาร์ท สาขาสิทธิพิลาซ่า (2238)		ป่าตอง	กะทู้	ภูเก็ต	08 1797 6791
86	แฟมิลีมาร์ท สาขาแยกพระบารมี (2236)		กะทู้	กะทู้	ภูเก็ต	08 1846 0774
87	บริษัท เซ็นทรัล ฟู้ด รีเทล จำกัด สาขาป่าตอง		ป่าตอง	กะทู้	ภูเก็ต	0 2630 3100 ต่อ 69
88	บมจ. ซีพี ออลล์ สาขา หน้าป่าตองรีสอร์ท (15014)		ป่าตอง	กะทู้	ภูเก็ต	00 2071 2059
89	บมจ. ซีพี ออลล์ สาขาโคโคไนท์ วิลเลจ (14845)		ป่าตอง	กะทู้	ภูเก็ต	00 2071 2059
90	บมจ. ซีพี ออลล์ สาขาบ้านกะหลิม (14844)		ป่าตอง	กะทู้	ภูเก็ต	00 2071 2059
91	บริษัท ซีพี ออลล์ จำกัด (มหาชน) สาขาชุมชนบางทอง (15012)	7	กะทู้	กะทู้	ภูเก็ต	09 1808 1424
92	มังคุดมินิมาร์ท	1	กะทู้	กะทู้	ภูเก็ต	08 1477 7540
93	บ้านหมา แมว	2	กะทู้	กะทู้	ภูเก็ต	08 1968 5733
94	บริษัท ซูเปอร์ซีป จำกัด สาขา มอ.	1	ป่าตอง	กะทู้	ภูเก็ต	08 9745 2570
95	บริษัท ซูเปอร์ซีป จำกัด สาขากะทู้	6	กะทู้	กะทู้	ภูเก็ต	08 9745 2570
96	บริษัท ซูเปอร์ซีป จำกัด สาขาทุ่งทอง	7	กะทู้	กะทู้	ภูเก็ต	08 9745 2570
97	บริษัท ซูเปอร์ซีป จำกัด สาขานาโน		ป่าตอง	กะทู้	ภูเก็ต	08 9745 2570
98	บริษัท ซูเปอร์ซีป จำกัด สาขาบ้านมอญ		ป่าตอง	กะทู้	ภูเก็ต	08 9745 2570
99	บริษัท ซูเปอร์ซีป จำกัด สาขาป่าตองสาย ก.		ป่าตอง	กะทู้	ภูเก็ต	08 9745 2570
100	บริษัท ซูเปอร์ซีป จำกัด สาขาอมลา	6	กมลา	กะทู้	ภูเก็ต	08 9745 2570
101	เทพอุดม		กะทู้	กะทู้	ภูเก็ต	08 1088 0888
102	บจก. เซ็นทรัลแฟมิลีมาร์ท สาขาไสน้เย็น 1 (0533)	2	ป่าตอง	กะทู้	ภูเก็ต	0 2836 5999
103	บจก. เซ็นทรัลแฟมิลีมาร์ท สาขานาโน (0446)		ป่าตอง	กะทู้	ภูเก็ต	0 2836 5999
104	บจก. เซ็นทรัลแฟมิลีมาร์ท สาขาราชฎูทิศ (0448)		ป่าตอง	กะทู้	ภูเก็ต	0 2836 5999
105	บจก. เซ็นทรัลแฟมิลีมาร์ท สาขาแยกไสน้เย็น (0449)		ป่าตอง	กะทู้	ภูเก็ต	0 2836 5999
106	บจก. เซ็นทรัลแฟมิลีมาร์ท สาขาพระบารมีซอย 3 (0579)		ป่าตอง	กะทู้	ภูเก็ต	0 2836 5999
107	บจก. เซ็นทรัลแฟมิลีมาร์ท สาขานนพิศุกรณีย์ 2 (0616)		ป่าตอง	กะทู้	ภูเก็ต	0 2836 5999
108	บจก. เซ็นทรัลแฟมิลีมาร์ท สาขาภูเก็ตเฉลิมพระเกียรติ 3 (0647)		ป่าตอง	กะทู้	ภูเก็ต	0 2836 5999
109	บจก. เซ็นทรัลแฟมิลีมาร์ท สาขาภูเก็ต-ศิริราชย์ (0663)		ป่าตอง	กะทู้	ภูเก็ต	0 2836 5999
110	บจก. เซ็นทรัลแฟมิลีมาร์ท สาขานนเงินหมื่น (0681)		ป่าตอง	กะทู้	ภูเก็ต	0 2836 5999
111	บจก. เซ็นทรัลแฟมิลีมาร์ท สาขานนพระบารมี (0682)		ป่าตอง	กะทู้	ภูเก็ต	0 2836 5999
112	บจก. เซ็นทรัลแฟมิลีมาร์ท สาขาราชฎูทิศ ซอย 2 (0821)		ป่าตอง	กะทู้	ภูเก็ต	0 2836 5999
113	บจก. เซ็นทรัลแฟมิลีมาร์ท สาขาสุเจริญ (0891)		ป่าตอง	กะทู้	ภูเก็ต	0 2836 5999
114	บจก. เซ็นทรัลแฟมิลีมาร์ท สาขาซอยเก็บทรัพย์ (0897)		ป่าตอง	กะทู้	ภูเก็ต	0 2836 5999
115	บจก. เซ็นทรัลแฟมิลีมาร์ท สาขานนวิชิตสงคราม 2 (2318)	4	กะทู้	กะทู้	ภูเก็ต	0 2836 5999
116	บจก. เซ็นทรัลแฟมิลีมาร์ท สาขาทุ่งทอง (2326)	7	กะทู้	กะทู้	ภูเก็ต	0 2836 5999
117	บจก. เซ็นทรัลแฟมิลีมาร์ท สาขาภูเก็ตศิริราชย์ 2 (4063)		ป่าตอง	กะทู้	ภูเก็ต	0 2836 5999
118	บจก. เซ็นทรัลแฟมิลีมาร์ท สาขาภูเก็ตศิริราชย์ 3 (4076)		ป่าตอง	กะทู้	ภูเก็ต	0 2836 5999
119	บจก. เซ็นทรัลแฟมิลีมาร์ท สาขาฝั่งเมืองสาย ก 2 (4260)		ป่าตอง	กะทู้	ภูเก็ต	0 2836 5999
120	บจก. เซ็นทรัลแฟมิลีมาร์ท สาขาหาดกะหลิม 2 (4383)		ป่าตอง	กะทู้	ภูเก็ต	0 2836 5999
121	บจก. เซ็นทรัลแฟมิลีมาร์ท สาขาหน้าตักกะทู้ 2 (4400)	6	กะทู้	กะทู้	ภูเก็ต	0 2836 5999
122	บจก. เซ็นทรัลแฟมิลีมาร์ท สาขาวิลล่ากะทู้ (4417)	4	กะทู้	กะทู้	ภูเก็ต	0 2836 5999
123	บจก. เซ็นทรัลแฟมิลีมาร์ท สาขาประชานุเคราะห์ 3 (4432)		ป่าตอง	กะทู้	ภูเก็ต	0 2836 5999
124	บจก. เซ็นทรัลแฟมิลีมาร์ท สาขาซอยบางท่าเลา 2 (4463)	5	กะทู้	กะทู้	ภูเก็ต	0 2836 5999
125	บจก. เซ็นทรัลแฟมิลีมาร์ท สาขาซอยควนยาง (ป่าตอง) (4467)		ป่าตอง	กะทู้	ภูเก็ต	0 2836 5999
126	บจก. เซ็นทรัลแฟมิลีมาร์ท สาขาแหลมเพชร (4083)		กะทู้	กะทู้	ภูเก็ต	0 2836 5999

ลำดับที่	ชื่อสถานที่จำหน่ายอาหารสัตว์	หมู่ที่	ตำบล	อำเภอ	จังหวัด	เบอร์โทร
127	บจก. เซ็นทรัลเฟรมี่ส์มาร์ท สาขาไทรตรง (4588)		ป่าตอง	กะทู้	ภูเก็ต	0 2836 5999
128	บจก. เซ็นทรัลเฟรมี่ส์มาร์ท สาขานนทวิวงศ์ 2 (4596)		กะทู้	กะทู้	ภูเก็ต	0 2836 5999
129	บจก. เซ็นทรัลเฟรมี่ส์มาร์ท สาขานนทวิวงศ์ (4607)		ป่าตอง	กะทู้	ภูเก็ต	0 2836 5999
130	บจก. เซ็นทรัลเฟรมี่ส์มาร์ท สาขาหาดป่าตอง 3 (4630)		กะทู้	กะทู้	ภูเก็ต	0 2836 5999
131	บจก. เซ็นทรัลเฟรมี่ส์มาร์ท สาขาซอยนาโน ร่วมใจ (4631)		กะทู้	กะทู้	ภูเก็ต	0 2836 5999
132	เซเว่นอีเลฟเว่น สาขาชุมชนบางวาด (15512)	7	กะทู้	กะทู้	ภูเก็ต	09 1001 5512
133	บจก. เซ็นทรัลเฟรมี่ส์มาร์ท สาขาบางต้นข้าว ป่าตอง (4651)		ป่าตอง	กะทู้	ภูเก็ต	0 2836 5999
134	บจก. เซ็นทรัลเฟรมี่ส์มาร์ท สาขานนนาโน (4752)		ป่าตอง	กะทู้	ภูเก็ต	0 2836 5999
135	บจก. เซ็นทรัลเฟรมี่ส์มาร์ท สาขาซอยนาโน 6 (4769)		ป่าตอง	กะทู้	ภูเก็ต	0 2836 5999
136	เซเว่นอีเลฟเว่น สาขาภูเก็ตโคเค้นวิลล์ (6369)	6	กะทู้	กะทู้	ภูเก็ต	09 1002 6369
137	บจก. เซ็นทรัลเฟรมี่ส์มาร์ท สาขาไสน้ำเย็น 4 (4980)		ป่าตอง	กะทู้	ภูเก็ต	0 2836 5999
138	บจก. เซ็นทรัลเฟรมี่ส์มาร์ท สาขาป่าตองทาวเวอร์ (4992)		ป่าตอง	กะทู้	ภูเก็ต	0 2836 5999
139	บจก. เซ็นทรัลเฟรมี่ส์มาร์ท สาขาหาดป่าตอง 5 (5013)		ป่าตอง	กะทู้	ภูเก็ต	0 2836 5999
140	บจก. เซ็นทรัลเฟรมี่ส์มาร์ท สาขาเจริญทรัพย์ ป่าตอง (5014)		ป่าตอง	กะทู้	ภูเก็ต	0 2836 5999
141	บจก. เซ็นทรัลเฟรมี่ส์มาร์ท สาขาป่าตองบีช (5035)		ป่าตอง	กะทู้	ภูเก็ต	0 2836 5999
142	บจก. เซ็นทรัลเฟรมี่ส์มาร์ท สาขาคลองบางวัด (5107)		ป่าตอง	กะทู้	ภูเก็ต	0 2836 5999
143	บจก. เซ็นทรัลเฟรมี่ส์มาร์ท สาขาเดอะเด็กซ์ ป่าตอง (4828)		ป่าตอง	กะทู้	ภูเก็ต	0 2836 5999
144	บจก. เซ็นทรัลเฟรมี่ส์มาร์ท สาขานนหาดป่าตอง 2 (4841)		ป่าตอง	กะทู้	ภูเก็ต	0 2836 5999
145	บจก. เซ็นทรัลเฟรมี่ส์มาร์ท สาขานนพระบารมี 3 (4901)		ป่าตอง	กะทู้	ภูเก็ต	28365999
146	บจก. เซ็นทรัลเฟรมี่ส์มาร์ท สาขาซอยสีกอร์ (4919)	6	กะทู้	กะทู้	ภูเก็ต	0 2836 5999
147	บจก. เซ็นทรัลเฟรมี่ส์มาร์ท สาขาไทรตรง 2 (4921)		ป่าตอง	กะทู้	ภูเก็ต	0 2836 5999
148	กะทู้เท็ทซ็อป	6	กะทู้	กะทู้	ภูเก็ต	08 1326 5785
149	บริษัท ซุปเปอร์ซีป จำกัด สาขา นานอก	3	กมลา	กะทู้	ภูเก็ต	08 9745 2570
150	บมจ.ซีฟู้ดอลล์ สาขาไสน้ำเย็นพลาซ่า (15184)		ป่าตอง	กะทู้	ภูเก็ต	0 2071 2059
151	Wellness pharmacy	2	กะทู้	กะทู้	ภูเก็ต	08 9969 3971
152	มินิบิ๊กซีภูเก็ตแฟนตาซี, ภูเก็ต	3	กมลา	กะทู้	ภูเก็ต	06 1396 6119
153	บมจ. ซีฟู้ด ออลล์ สาขาไสน้ำเย็นมาร์เก็ต (15449)		ป่าตอง	กะทู้	ภูเก็ต	0 2071 2059
154	บมจ. ซีฟู้ด ออลล์ สาขาThe Bliss south Beach (15757)		ป่าตอง	กะทู้	ภูเก็ต	0 2071 2059
155	บมจ.ซีฟู้ด ออลล์ สาขาซอยพระบารมี3 (15799)		ป่าตอง	กะทู้	ภูเก็ต	0 2071 2059
156	บจก. เซ็นทรัลเฟรมี่ส์มาร์ท สาขาหาดป่าตอง 6 (5124)		ป่าตอง	กะทู้	ภูเก็ต	08 1846 0774
157	บจก. เซ็นทรัลเฟรมี่ส์มาร์ท สาขากมลา (5098)	6	กมลา	กะทู้	ภูเก็ต	08 1846 0774
158	บจก. เซ็นทรัลเฟรมี่ส์มาร์ท สาขาวิชิตสงคราม 3 (5125)	5	กะทู้	กะทู้	ภูเก็ต	08 1846 0774
159	บจก. เซ็นทรัลเฟรมี่ส์มาร์ท สาขาบางลา 2 (5104)	2	ป่าตอง	กะทู้	ภูเก็ต	08 1846 0774
160	บจก. เซ็นทรัลเฟรมี่ส์มาร์ท สาขาประชาชนเคราะห์ 4 (5108)		ป่าตอง	กะทู้	ภูเก็ต	08 1846 0774
161	บจก. เซ็นทรัลเฟรมี่ส์มาร์ท สาขานาโนซอย 2 (5109)		ป่าตอง	กะทู้	ภูเก็ต	08 1846 0774
162	บจก. เซ็นทรัลเฟรมี่ส์มาร์ท สาขาบางทอง (5142)	6	กะทู้	กะทู้	ภูเก็ต	08 1846 0774
163	เซเว่นอีเลฟเว่น สาขาน้ำตกกะทู้ (14428)	6	กะทู้	กะทู้	ภูเก็ต	09 1001 4428
164	บมจ.ซีฟู้ด ออลล์ สาขานนหมื่นเงิน (15782)		ป่าตอง	กะทู้	ภูเก็ต	0 2071 2059
165	บมจ.ซีฟู้ด ออลล์ สาขานนราชบุรีอุทิศ200ปี (15763)		ป่าตอง	กะทู้	ภูเก็ต	0 2071 2059
166	บมจ.ซีฟู้ด ออลล์ สาขาซอยนาคากมลา (15788)	6	กมลา	กะทู้	ภูเก็ต	0 2071 2059
167	89 เจริญทรัพย์	6	กะทู้	กะทู้	ภูเก็ต	08 8753 9088
168	มินิบิ๊กซี ถนนพระบารมี ป่าตอง, ภูเก็ต		ป่าตอง	กะทู้	ภูเก็ต	06 1396 6119
169	บริษัท โรงพยาบาลสัตว์ กะทู้ จำกัด	1	กะทู้	กะทู้	ภูเก็ต	0 7631 9526

ลำดับที่	ชื่อสถานที่จำหน่ายอาหารสัตว์	หมู่ที่	ตำบล	อำเภอ	จังหวัด	เบอร์โทร
170	บมจ.ซีพี ออลล์ สาขาอิระวดีเก็ดไฮ้ (3053)	1	กะทู้	กะทู้	ภูเก็ต	0 2071 2059
171	บริษัท มิสเตอร์.ดี.โอ.วาย. (กรุงเทพ) จำกัด	6	กะทู้	กะทู้	ภูเก็ต	0 21367 4013
172	บมจ.ซีพี ออลล์ สาขาPTTOR กะทู้-ป่าตอง(16775)	2	กะทู้	กะทู้	ภูเก็ต	0 2071 2059

ที่มา : สำนักงานปศุสัตว์จังหวัดภูเก็ต ข้อมูล ณ กรกฎาคม ๒๕๖๔

ตารางที่ ๔๓ สถานที่จำหน่ายอาหารสัตว์ อำเภอถลาง จังหวัดภูเก็ต

ลำดับที่	ชื่อสถานที่จำหน่ายอาหารสัตว์	หมู่ที่	ตำบล	อำเภอ	จังหวัด	เบอร์โทร
1	บมจ.ซีพี ออลล์ สาขาตลาดนัดเชิงทะเล (7000)		เชิงทะเล	ถลาง	ภูเก็ต	0 2071 2059
2	บมจ.ซีพี ออลล์ สาขาพนาสนธิ์ (9146)	8	ศรีสุนทร	ถลาง	ภูเก็ต	0 2071 9000
3	บมจ. ซีพี ออลล์ สาขาอนุสาวรีย์ 4 (8498)	5	ศรีสุนทร	ถลาง	ภูเก็ต	0 2071 9000
4	บมจ.ซีพี ออลล์ สาขาบ้านป่าคอก (9326)	1	ป่าคอก	ถลาง	ภูเก็ต	0 2071 9000
5	บมจ. ซีพี ออลล์ สาขาชุมชนพระทอง (5645)	7	เทพกระษัตรี	ถลาง	ภูเก็ต	0 2071 2059
6	บมจ. ซีพี ออลล์ สาขาตลาดเชิงทะเล (5475)		เชิงทะเล	ถลาง	ภูเก็ต	0 2071 2059
7	บมจ.ซีพี ออลล์ สาขาปตท.จอมทองสิขรี (5753)	9	เทพกระษัตรี	ถลาง	ภูเก็ต	0 2071 2059
8	บมจ.ซีพี ออลล์ สาขาตลาดนัดป่าคอก(10328)	2	ป่าคอก	ถลาง	ภูเก็ต	0 2071 2059
9	บมจ.ซีพี ออลล์ สาขาโรงพยาบาลถลาง(10531)	1	เทพกระษัตรี	ถลาง	ภูเก็ต	0 2071 9000
10	บมจ.ซีพี ออลล์ สาขาบางเทา ซ.11(5344)	2	เชิงทะเล	ถลาง	ภูเก็ต	0 2071 9000
11	บมจ. ซีพี ออลล์ สาขาหมู่บ้านอุดมสุข (6012)	8	ป่าคอก	ถลาง	ภูเก็ต	0 2071 2059
12	บมจ.ซีพี ออลล์ สาขาหาดสุรินทร์(10556)	3	เชิงทะเล	ถลาง	ภูเก็ต	0 2071 9000
13	บมจ.ซีพี ออลล์ชุมชนในยาง(9863)	1	สาธุ	ถลาง	ภูเก็ต	0 2071 9000
14	บมจ. ซีพี ออลล์ สาขาบ้านไม้ขาว (5073)	4	ไม้ขาว	ถลาง	ภูเก็ต	0 2071 2059
15	บมจ.ซีพี ออลล์ สาขาบ้านพร(5343)	5	ศรีสุนทร	ถลาง	ภูเก็ต	0 2071 2059
16	บมจ.ซีพี ออลล์ สาขาชายหาดบางเทา(5949)	3	เชิงทะเล	ถลาง	ภูเก็ต	0 2071 2059
17	บมจ.ซีพี ออลล์ สาขาบ้านเขาล้าน(10736)	1	ศรีสุนทร	ถลาง	ภูเก็ต	0 2071 9000
18	บมจ. ซีพี ออลล์ สาขาสุรินทร์ ซ.6 (5500)	3	เชิงทะเล	ถลาง	ภูเก็ต	0 2071 2059
19	บมจ.ซีพี ออลล์ สาขาชุมชนบ้านดอน(10060)	4	เทพกระษัตรี	ถลาง	ภูเก็ต	0 2071 9000
20	บมจ.ซีพี ออลล์ สาขาซอยเชิงทะเล4(10269)		เชิงทะเล	ถลาง	ภูเก็ต	0 2071 9000
21	บมจ.ซีพี ออลล์ สาขาบ้านป่าสัก(9013)	4	เชิงทะเล	ถลาง	ภูเก็ต	0 2071 9000
22	บมจ.ซีพี ออลล์ สาขาอ่าวปอ(8619)	6	ป่าคอก	ถลาง	ภูเก็ต	0 2071 9000
23	บมจ. ซีพี ออลล์ สาขาบ้านเอื้ออาทรถลาง (8673)	1	ศรีสุนทร	ถลาง	ภูเก็ต	0 2071 9000
24	บมจ.ซีพี ออลล์ สาขาถนนศรีสุนทร(8546)	5	ศรีสุนทร	ถลาง	ภูเก็ต	0 2071 9000
25	บมจ. ซีพี ออลล์ สาขาปตท.ศรีสุนทร (8334)	1	ศรีสุนทร	ถลาง	ภูเก็ต	0 2071 9000
26	บมจ.ซีพี ออลล์ สาขาชุมชนเมืองใหม่(7967)	5	เทพกระษัตรี	ถลาง	ภูเก็ต	0 2071 2059
27	บมจ.ซีพี ออลล์ สาขาชุมชนมาหนัก(7572)	7	ศรีสุนทร	ถลาง	ภูเก็ต	0 2648 2059
28	บมจ.ซีพี ออลล์ สาขาตลาดเทศบาลเทพกระษัตรี(7398)	1	เทพกระษัตรี	ถลาง	ภูเก็ต	0 2071 9000
29	บมจ.ซีพี ออลล์ สาขาชุมชนเทพกระษัตรี (7137)	4	เทพกระษัตรี	ถลาง	ภูเก็ต	0 2071 9000
30	บมจ.ซีพี ออลล์ สาขาบ้านหมากปรก(10935)	1	ไม้ขาว	ถลาง	ภูเก็ต	0 2071 9000
31	บมจ.ซีพี ออลล์ สาขาปตท.เชิงทะเลภูเก็ต(11332)		เชิงทะเล	ถลาง	ภูเก็ต	0 2071 9000
32	บมจ.ซีพี ออลล์ สาขาบ้านหยิด(10938)	7	ไม้ขาว	ถลาง	ภูเก็ต	0 2071 9000
33	บมจ.ซีพี ออลล์ สาขาบางเทา ซอย12(10970)	3	เชิงทะเล	ถลาง	ภูเก็ต	0 2071 9000
34	บมจ.ซีพี สาขาชุมชนสาธุ (10091)	3	สาธุ	ถลาง	ภูเก็ต	0 2071 9000
35	บมจ.ซีพี ออลล์ สาขาบ้านบางโจ(11768)	4	ศรีสุนทร	ถลาง	ภูเก็ต	0 2071 9000
36	บมจ. ซีพี ออลล์ สาขาหาดไม้ขาว (12170)	4	ไม้ขาว	ถลาง	ภูเก็ต	0 2071 9000

ลำดับที่	ชื่อสถานที่จำหน่ายอาหารสัตว์	หมู่ที่	ตำบล	อำเภอ	จังหวัด	เบอร์โทร
37	บมจ.ซีพี ออลล์ สาขาบ้านพารา(11940)	4	ป่าคอก	กลาง	ภูเก็ต	0 2071 9000
38	บมจ. ซีพี ออลล์ สาขาชุมชนสนามบินภูเก็ต (2415)	1	สาคุ	กลาง	ภูเก็ต	0 2071 2049
39	บมจ. ซีพี ออลล์ สาขาลากูน่าภูเก็ต(11759)		เชิงทะเล	กลาง	ภูเก็ต	09 1808 1424
40	เซเว่น อีเลฟเว่น สาขาสุรินทร์ ซ. 4 (3218)	3	เชิงทะเล	กลาง	ภูเก็ต	09 1002 3218
41	เซเว่น อีเลฟเว่น สาขาบางเทา (2646)	5	เชิงทะเล	กลาง	ภูเก็ต	09 1002 2646
42	บริษัท เอก-ซียา เชียงทะเล (6439)	5	เชิงทะเล	กลาง	ภูเก็ต	06 5602 7888
43	บริษัท เอก-ซียา อนุสาวรีย์ภูเก็ต (1769)	5	ศรีสุนทร	กลาง	ภูเก็ต	06 5602 7888
44	เซเว่น อีเลฟเว่น สาขาชุมชนบางโรง (4892)	3	ป่าคอก	กลาง	ภูเก็ต	09 1002 4892
45	บริษัท เอก-ซียา สนามบินภูเก็ต (1783)	1	สาคุ	กลาง	ภูเก็ต	06 5602 7888
46	บริษัท เอก-ซียา ตลาดกลาง (1830)	1	เทพกระษัตรี	กลาง	ภูเก็ต	06 5602 7888
47	บริษัท เอก-ซียา หาดสุรินทร์ (1869)	3	เชิงทะเล	กลาง	ภูเก็ต	06 5602 7888
48	บริษัท เอก-ซียา บ้านดอน (2198)	4	เทพกระษัตรี	กลาง	ภูเก็ต	06 5602 7888
49	บริษัท เอก-ซียา กลาง (5095)	1	เทพกระษัตรี	กลาง	ภูเก็ต	06 5602 7888
50	บริษัท วิลล่า มาร์เก็ต เจฟี่ จำกัด สาขาลากูน่า (ภูเก็ต)		เชิงทะเล	กลาง	ภูเก็ต	09 3576 8454
51	เซเว่น อีเลฟเว่น สาขาศำรวจภูธรภาค 8 (11798)	5	ไม้ขาว	กลาง	ภูเก็ต	09 1001 1798
52	บมจ. ซีพี ออลล์ สาขา ปตท. ไม้ขาวภูเก็ต (13309)	1	ไม้ขาว	กลาง	ภูเก็ต	09 1001 3309
53	บมจ. ซีพี ออลล์ สาขา ซอยในยาง 16 (13394)	1	สาคุ	กลาง	ภูเก็ต	09 1001 3394
54	บมจ. ซีพี ออลล์ สาขา ซอยในยาง 2/1 (13324)	1	สาคุ	กลาง	ภูเก็ต	09 1001 3324
55	บมจ.ซีพี ออลล์ สาขาชุมชนสนามบินภูเก็ต 2 (13918)	1	สาคุ	กลาง	ภูเก็ต	09 1001 3918
56	บมจ. ซีพี ออลล์ สาขา TURTLE VILLAGE (14141)	3	ไม้ขาว	กลาง	ภูเก็ต	
57	สมศรีพาณิชย์	1	เทพกระษัตรี	กลาง	ภูเก็ต	08 1370 5363
58	ฟลึค เพ็ทซ้อป & กรุμμมิ่ง	4	ศรีสุนทร	กลาง	ภูเก็ต	0 7660 4026
59	ช. เจริญอาหารสัตว์	1	เทพกระษัตรี	กลาง	ภูเก็ต	0816938109
60	โรงพยาบาลสัตว์เลี้ยง	1	เทพกระษัตรี	กลาง	ภูเก็ต	076274353
61	เซเว่น อีเลฟเว่น สาขาถลาง (2605)	1	เทพกระษัตรี	กลาง	ภูเก็ต	09 1002 2605
62	ดี.เกษตรรุ่งเรือง	8	เทพกระษัตรี	กลาง	ภูเก็ต	08 9120 2859
63	นายดำ แซ่หลิม	7	ศรีสุนทร	กลาง	ภูเก็ต	08 9973 5770
64	อเล็ก ครบเครื่องเรื่องบินหลา	1	ศรีสุนทร	กลาง	ภูเก็ต	09 4593 5614
65	คลินิกรักษาสัตว์ หมอมด	1	เชิงทะเล	กลาง	ภูเก็ต	09 0932 9351
66	หาดสุรินทร์รักษาสัตว์	3	เชิงทะเล	กลาง	ภูเก็ต	08 2422 0038
67	คลินิกหมอสัตว์เลี้ยง	4	เทพกระษัตรี	กลาง	ภูเก็ต	0 7631 3273
68	พันธุ์ปลาภูเก็ต	1	เทพกระษัตรี	กลาง	ภูเก็ต	08 9729 7154
69	คลินิกอานนท์สัตวแพทย์	3	ศรีสุนทร	กลาง	ภูเก็ต	08 5099 4846
70	ร้านคุณไพบูลย์	4	ไม้ขาว	กลาง	ภูเก็ต	08 1895 8255
71	ฟลึคเพ็ทซ้อปแอนด์กรุμμมิ่ง สาขาบ้านลิพอน	5	ศรีสุนทร	กลาง	ภูเก็ต	08 1958 5289
72	บริษัท สยามแม็คโคร จำกัด (มหาชน) สาขาถลาง	1	เทพกระษัตรี	กลาง	ภูเก็ต	0 7668 8300
73	บมจ.ซีพี ออลล์ สาขาโคกโดนดซอย 12 (14167)	6	เชิงทะเล	กลาง	ภูเก็ต	
74	บมจ.ซีพี ออลล์ สาขา ซอยบ่อไซ (14487)	6	ไม้ขาว	กลาง	ภูเก็ต	
75	บมจ.ซีพี ออลล์ สาขาPTTOR ป่าคอก-เมืองใหม่ (14907)	8	ป่าคอก	กลาง	ภูเก็ต	09 1808 1424
76	บมจ. ซีพี ออลล์ สาขาซอยในยาง13(14981)	1	สาคุ	กลาง	ภูเก็ต	09 18081 424
77	บมจ.ซีพี ออลล์ สาขาPTTOR สนามบินภูเก็ต (15007)	1	สาคุ	กลาง	ภูเก็ต	00 2071 2059
78	บมจ. ซีพี ออลล์ สาขา ตลาดนัดมาหนัก (14265)	7	ศรีสุนทร	กลาง	ภูเก็ต	00 2071 2059
79	ป.ปลาน้ำโขง ภูเก็ต	1	ศรีสุนทร	กลาง	ภูเก็ต	09 6339 7811

ลำดับที่	ชื่อสถานที่จำหน่ายอาหารสัตว์	หมู่ที่	ตำบล	อำเภอ	จังหวัด	เบอร์โทร
80	นายอำพัน บุนนาค		เชิงทะเล	กลาง	ภูเก็ต	09 8794 6886
81	บริษัท ซุปเปอร์ซีป สาขาอ่าวปอ	6	ป่าคลอก	กลาง	ภูเก็ต	08 9745 2570
82	ร้านบังเอิญ	5	เทพกระษัตรี	กลาง	ภูเก็ต	09 9359 8912
83	บริษัท ซุปเปอร์ซีป จำกัด สาขาบางโจ	4	ศรีสุนทร	กลาง	ภูเก็ต	08 9745 2570
84	คลินิกสัตว์ เทพกระษัตรี	5	ศรีสุนทร	กลาง	ภูเก็ต	08 6684 6279 08 6512 4494
85	บริษัท ซุปเปอร์ซีป จำกัด สาขาท่าเรือ	5	ศรีสุนทร	กลาง	ภูเก็ต	08 9745 2570
86	บริษัท ซุปเปอร์ซีป จำกัด สาขาเชิงทะเล	4	เชิงทะเล	กลาง	ภูเก็ต	08 9745 2570
87	บริษัท ซุปเปอร์ซีป จำกัด สาขาบ้านพอน	1	ศรีสุนทร	กลาง	ภูเก็ต	08 9745 2570
88	บริษัท ซุปเปอร์ซีป จำกัด สาขาบางเทา	3	เชิงทะเล	กลาง	ภูเก็ต	08 9745 2570
89	บริษัท ซุปเปอร์ซีป จำกัด สาขาตลาดนัดบางเทา	5	เชิงทะเล	กลาง	ภูเก็ต	08 9745 2570
90	บริษัท ซุปเปอร์ซีป จำกัด สาขาลาгуน่า		เชิงทะเล	กลาง	ภูเก็ต	08 9745 2570
91	บริษัท ซุปเปอร์ซีป จำกัด สาขาบางโรง	3	ป่าคลอก	กลาง	ภูเก็ต	08 9745 2570
92	บริษัท ซุปเปอร์ซีป จำกัด สาขาสนามบิน	1	สาคุ	กลาง	ภูเก็ต	08 9745 2570
93	บริษัท ซุปเปอร์ซีป จำกัด สาขาเมืองใหม่	5	เทพกระษัตรี	กลาง	ภูเก็ต	08 9745 2570
94	บริษัท ซุปเปอร์ซีป จำกัด สาขาไม้ขาว	4	ไม้ขาว	กลาง	ภูเก็ต	08 9745 2570
95	บริษัท ซุปเปอร์ซีป จำกัด สาขาบ้านหยิด	7	ไม้ขาว	กลาง	ภูเก็ต	08 9745 2570
96	บริษัท ซุปเปอร์ซีป จำกัด สาขาบ้านดอน	4	เทพกระษัตรี	กลาง	ภูเก็ต	08 9745 2570
97	บิกซี ซูเปอร์เซ็นเตอร์ สาขา MBC บางมาหลา, ภูเก็ต	5	สาคุ	กลาง	ภูเก็ต	06 1396 6119
98	บจก. เซ็นทรัลแฟมิลีมาร์ท สาขาบ้านลิพอน 1 (4338)	5	ศรีสุนทร	กลาง	ภูเก็ต	0 2836 5999
99	บจก. เซ็นทรัลแฟมิลีมาร์ท สาขาซอยเชิงทะเล 8 (4394)		เชิงทะเล	กลาง	ภูเก็ต	0 2836 5999
100	บจก. เซ็นทรัลแฟมิลีมาร์ท สาขาอ่าวบางเทา (4405)	3	เชิงทะเล	กลาง	ภูเก็ต	0 2836 5999
101	บจก. เซ็นทรัลแฟมิลีมาร์ท สาขาหาดสุรินทร์ (4453)	3	เชิงทะเล	กลาง	ภูเก็ต	0 2836 5999
102	บจก. เซ็นทรัลแฟมิลีมาร์ท สาขาลาอัน (4602)	4	เทพกระษัตรี	กลาง	ภูเก็ต	0 2836 5999
103	บจก. เซ็นทรัลแฟมิลีมาร์ท สาขาซอยบ่อไซ (แอร์เทอร์) (4795)	6	ไม้ขาว	กลาง	ภูเก็ต	0 2836 5999
104	บริษัท เซ็นทรัล ฟู้ด รีเทล จำกัด สาขาปอโต๊ะ เดอ ภูเก็ต		เชิงทะเล	กลาง	ภูเก็ต	0 26303 100 ต่อ 69
105	บจก. เซ็นทรัลแฟมิลีมาร์ท สาขาหาดสุรินทร์ 2(4993)	3	เชิงทะเล	กลาง	ภูเก็ต	0 2836 5999
106	บจก. เซ็นทรัลแฟมิลีมาร์ท สาขาหาดโนยาง (5039)	1	สาคุ	กลาง	ภูเก็ต	0 2836 5999
107	บจก. เซ็นทรัลแฟมิลีมาร์ท สาขาลาгуน่า ภูเก็ต (4885)	1	เชิงทะเล	กลาง	ภูเก็ต	0 2836 5999
108	บจก. เซ็นทรัลแฟมิลีมาร์ท สาขาไม้ขาว (แก๊สเดชั่น) (4889)	3	ไม้ขาว	กลาง	ภูเก็ต	0 2836 5999
109	ตฤกัทร โจนสร้าง	7	ศรีสุนทร	กลาง	ภูเก็ต	06 2064 8645
110	ฟลึคเพ็ทซ้อป สาขาป่าคลอก	8	ป่าคลอก	กลาง	ภูเก็ต	08 1958 5289
111	บจก. ภูเก็ต อินเทอร์เน็ตเซ็นแนล เพ็ทแคร์ เซ็นเตอร์	7	ศรีสุนทร	กลาง	ภูเก็ต	08 9797 9494
112	บจก. ภูเก็ตอินเทอร์เน็ตเซ็นแนลเพ็ทแคร์เซ็นเตอร์ สาขาปอโต๊ะเดอภูเก็ต		เชิงทะเล	กลาง	ภูเก็ต	08 9797 9494
113	บมจ. ซีพี ออลล์ สาขา อนุสาวรีย์ (14010)	3	ศรีสุนทร	กลาง	ภูเก็ต	00 2071 2059
114	นางสาวดารารรรณ หนูปลอด	5	ศรีสุนทร	กลาง	ภูเก็ต	06 2921 4815
115	บมจ. ซีพี ออลล์ สาขา PTTOR ถนนบ้านดอน-เชิงทะเล(15767)	4	เชิงทะเล	กลาง	ภูเก็ต	00 2071 2059
116	บริษัท ซุปเปอร์ซีป จำกัด สาขาบ้านยา	1	ศรีสุนทร	กลาง	ภูเก็ต	08 9745 2570
117	บจก. เซ็นทรัลแฟมิลีมาร์ท สาขาบางมาหล่า 11 (5074)	1	สาคุ	กลาง	ภูเก็ต	08 1846 0774
118	บจก. เซ็นทรัลแฟมิลีมาร์ท สาขาอ่าวบางเทา 2 (5121)	2	เชิงทะเล	กลาง	ภูเก็ต	0 2836 5999
119	วิสาหกิจชุมชนผู้ผลิตแพะขุนจังหวัดภูเก็ต	1	เทพกระษัตรี	กลาง	ภูเก็ต	09 2441 9741
120	บจก. เซ็นทรัลแฟมิลีมาร์ท สาขาปอโต๊ะเดอภูเก็ต (5141)		เชิงทะเล	กลาง	ภูเก็ต	08 1846 0774
121	มินิบิกซี หาดไม้ขาว , ภูเก็ต	4	ไม้ขาว	กลาง	ภูเก็ต	06 1396 6119

ลำดับที่	ชื่อสถานที่จำหน่ายอาหารสัตว์	หมู่ที่	ตำบล	อำเภอ	จังหวัด	เบอร์โทร
122	บมจ.ซีพี ออลล์ สาขาซอยบางเทา2 (15903)	5	เชิงทะเล	ถลาง	ภูเก็ต	0 2071 2059
123	คลังมารวย อาหารสุนัข - แมว	1	เทพกระษัตรี	ถลาง	ภูเก็ต	09 6363 9245
124	บมจ.ซีพี ออลล์ สาขาAnantara Vacation Club (16099)	3	ไม้ขาว	ถลาง	ภูเก็ต	09 1004 6546
125	บมจ.ซีพี ออลล์สาขานนเขาถ้ำ-ควนตาแทน(15960)	1	ศรีสุนทร	ถลาง	ภูเก็ต	0 2071 2059
126	ห้างหุ้นส่วนจำกัด ชามู ชามู เพ็ท เซ็นเตอร์ ภูเก็ต สาขาถลาง	1	ศรีสุนทร	ถลาง	ภูเก็ต	09 7928 9245
127	เอ็นพี. ขจรกิจ	4	เทพกระษัตรี	ถลาง	ภูเก็ต	0 7631 1262
128	เรือของนก	1	ศรีสุนทร	ถลาง	ภูเก็ต	08 6075 9546

ที่มา : สำนักงานปศุสัตว์จังหวัดภูเก็ต ข้อมูล ณ กรกฎาคม ๒๕๖๔

ตารางที่ ๔๔ สถานที่จำหน่ายอาหารสัตว์ อำเภอเมือง จังหวัดภูเก็ต

ลำดับที่	ชื่อสถานที่จำหน่ายอาหารสัตว์	หมู่	ตำบล	อำเภอ	จังหวัด	เบอร์โทร
1	บมจ. ซีพี ออลล์ สาขาบ่อแร่ (6868)		วิชิต	เมืองภูเก็ต	ภูเก็ต	0 2071 2059
2	บมจ. ซีพี ออลล์ สาขาเจ้าฟ้าการ์เด็นโฮม (6915)	1	ฉลอง	เมืองภูเก็ต	ภูเก็ต	0 2071 2059
3	บมจ.ซีพี ออลล์ สาขาเกษรวิลเลจ (6668)		กะรน	เมืองภูเก็ต	ภูเก็ต	0 2071 2059
4	บมจ.ซีพี ออลล์ สาขาตลาดแม่สมจิตกะตะ (7081)		กะรน	เมืองภูเก็ต	ภูเก็ต	0 2071 2059
5	บมจ. ซีพี ออลล์ สาขากระทะป๊อ (3057)		กะรน	เมืองภูเก็ต	ภูเก็ต	0 2071 2059
6	บมจ. ซีพี ออลล์ สาขา ปตท.ฉลองปิโตเลียม (7908)	7	ฉลอง	เมืองภูเก็ต	ภูเก็ต	0 2071 9000
7	บมจ. ซีพี ออลล์ สาขาโนนหวาน 2 (6634)	1	ราไวย์	เมืองภูเก็ต	ภูเก็ต	0 2071 2059
8	บมจ. ซีพี ออลล์ สาขา ปตท. เกาะแก้ว (3845)	2	เกาะแก้ว	เมืองภูเก็ต	ภูเก็ต	0 2071 2059
9	บมจ. ซีพี ออลล์ สาขา ปตท.รัชฎา (3970)	6	รัชฎา	เมืองภูเก็ต	ภูเก็ต	0 2071 2059
10	บมจ. ซีพี ออลล์ สาขาประชาอุทิศ 1 (4274)	5	รัชฎา	เมืองภูเก็ต	ภูเก็ต	0 2071 2059
11	บมจ. ซีพี ออลล์ สาขาชุมชนไสยวน (4366)	4	ราไวย์	เมืองภูเก็ต	ภูเก็ต	0 2071 2059
12	บมจ.ซีพี ออลล์ สาขาหมู่บ้านฉลองสุข (9641)	6	รัชฎา	เมืองภูเก็ต	ภูเก็ต	0 2071 9000
13	บมจ.ซีพี ออลล์ สาขาตลาดห้าแยกฉลอง(9327)	9	ฉลอง	เมืองภูเก็ต	ภูเก็ต	0 2071 9000
14	บมจ.ซีพี ออลล์ สาขาถนนศรีเสนา (9388)		ตลาดใหญ่	เมืองภูเก็ต	ภูเก็ต	0 2071 9000
15	บมจ. บิ๊กซี ซูเปอร์เซ็นเตอร์ สาขาภูเก็ต	5	วิชิต	เมืองภูเก็ต	ภูเก็ต	0 7624 9444
16	บิ๊กซี ซูเปอร์เซ็นเตอร์ BMKเทพกระษัตรี	2	รัชฎา	เมืองภูเก็ต	ภูเก็ต	08 6349 6372
17	บมจ.ซีพี ออลล์ สาขาโนนหวาน 3 (6026)	1	ราไวย์	เมืองภูเก็ต	ภูเก็ต	0 2071 2059
18	บมจ.ซีพี ออลล์ สาขาอ่าวมะขาม(5189)	7	วิชิต	เมืองภูเก็ต	ภูเก็ต	0 2071 2059
19	บมจ.ซีพี ออลล์ สาขาโบ้ทพลาซ่า(10659)	5	รัชฎา	เมืองภูเก็ต	ภูเก็ต	0 2071 9000
20	บมจ.ซีพี ออลล์ ซอยบางซีเหล้า (5774)	2	รัชฎา	เมืองภูเก็ต	ภูเก็ต	0 2071 2059
21	บมจ. ซีพี ออลล์ สาขาศักดิ์เคช ซอย 5 (6025)		ตลาดเหนือ	เมืองภูเก็ต	ภูเก็ต	0 2071 2059
22	บมจ. ซีพี ออลล์ สาขาซอยไสยวน 11 (5379)	7	ราไวย์	เมืองภูเก็ต	ภูเก็ต	0 2071 2059
23	บมจ. ซีพี ออลล์ สาขาเกาะแก้ว(ขาเข้า) (10497)	4	เกาะแก้ว	เมืองภูเก็ต	ภูเก็ต	0 2071 9000
24	บมจ. ซีพี ออลล์ สาขาอ่าวฉลอง (4339)	9	ฉลอง	เมืองภูเก็ต	ภูเก็ต	0 2071 2059
25	บมจ. ซีพี ออลล์ สาขาวงเวียนกะรน (6262)		กะรน	เมืองภูเก็ต	ภูเก็ต	0 2071 2059
26	บมจ. ซีพี ออลล์ สาขาถนนกะตะ (9795)		กะรน	เมืองภูเก็ต	ภูเก็ต	0 2071 9000
27	บมจ. ซีพี ออลล์ สาขากระทะโน้ทพลาซ่า (5380)		กะรน	เมืองภูเก็ต	ภูเก็ต	0 2071 2059
28	บมจ. ซีพี ออลล์ สาขาถนนสุทัศน์ (6294)		ตลาดใหญ่	เมืองภูเก็ต	ภูเก็ต	0 2071 2059
29	บมจ.ซีพี ออลล์ สาขาชุมชนราไวย์2(5088)	6	ราไวย์	เมืองภูเก็ต	ภูเก็ต	0 2071 2059
30	บมจ. ซีพี ออลล์ สาขาพร.อบจ.ภูเก็ต (5134)		ตลาดใหญ่	เมืองภูเก็ต	ภูเก็ต	0 2071 2059
31	บมจ. ซีพี ออลล์ สาขาหมู่บ้านณัฐกมลภู (5623)	3	รัชฎา	เมืองภูเก็ต	ภูเก็ต	0 2071 2059
32	บมจ. ซีพี ออลล์ สาขาชุมชนกะรน (10402)		กะรน	เมืองภูเก็ต	ภูเก็ต	0 2071 9000

ลำดับที่	ชื่อสถานที่จำหน่ายอาหารสัตว์	หมู่	ตำบล	อำเภอ	จังหวัด	เบอร์โทร
33	บมจ.ซีพี ออลล์ สาขาซอยกิ่งแก้วอุทิศ(8973)	3	รัชฎา	เมืองภูเก็ต	ภูเก็ต	0 2071 9000
34	บมจ.ซีพี ออลล์ สาขาโชคทวีสมาน(8817)	5	รัชฎา	เมืองภูเก็ต	ภูเก็ต	
35	บมจ. ซีพี ออลล์ สาขาภูเก็ตวิลล่าสวนหลวง (8763)	2	วิชิต	เมืองภูเก็ต	ภูเก็ต	0 2071 9000
36	บมจ. ซีพี ออลล์ สาขาหมู่บ้านศรีสุชาติ (8620)	5	รัชฎา	เมืองภูเก็ต	ภูเก็ต	0 2071 9000
37	บมจ.ซีพี ออลล์ สาขาอนุภาษมนธรรม(8377)	4	วิชิต	เมืองภูเก็ต	ภูเก็ต	0 2071 9000
38	บมจ.ซีพี ออลล์ สาขาสามัคคี ซอย 4(7380)	7	ราไวย์	เมืองภูเก็ต	ภูเก็ต	0 2071 9000
39	บมจ.ซีพี ออลล์ สาขาทุ่งเจริญ ซ.9(8284)	6	วิชิต	เมืองภูเก็ต	ภูเก็ต	0 2071 9000
40	บมจ.ซีพี ออลล์ สาขาสวนสัตว์ภูเก็ต(8010)	1	ฉลอง	เมืองภูเก็ต	ภูเก็ต	0 2071 9000
41	บมจ.ซีพี ออลล์ สาขาโคกโดนด (7574)		กะรน	เมืองภูเก็ต	ภูเก็ต	0 2071 9000
42	บมจ.ซีพี ออลล์ สาขา ม.จอมทอง (7384)	3	วิชิต	เมืองภูเก็ต	ภูเก็ต	0 2071 9000
43	บมจ.ซีพี ออลล์ สาขาซอยสามัคคี 5 (11135)	7	ราไวย์	เมืองภูเก็ต	ภูเก็ต	0 2071 9000
44	บมจ.ซีพี ออลล์ สาขาซอยหลวงพอนชม (11111)	6	ฉลอง	เมืองภูเก็ต	ภูเก็ต	0 2071 9000
45	บมจ.ซีพี ออลล์ สาขากะตะป๊ะ 2 (11701)		กะรน	เมืองภูเก็ต	ภูเก็ต	0 2071 9000
46	บมจ. ซีพี ออลล์ สาขาเทศบาลราไวย์ (11871)	6	ราไวย์	เมืองภูเก็ต	ภูเก็ต	0 2071 9000
47	บมจ. ซีพี ออลล์ สาขาถนนตาเอียด (12184)	4	ฉลอง	เมืองภูเก็ต	ภูเก็ต	0 2071 9000
48	บมจ. ซีพี ออลล์ สาขาถนนเทพอนุสรณ์ (12106)	2	วิชิต	เมืองภูเก็ต	ภูเก็ต	0 2071 9000
49	บมจ.ซีพี ออลล์ สาขาปตท.เลียงเมืองภูเก็ต(11544)	5	รัชฎา	เมืองภูเก็ต	ภูเก็ต	0 2071 9000
50	บมจ. ซีพี ออลล์ สาขาซอยวัดพระใหญ่(13073)	10	ฉลอง	เมืองภูเก็ต	ภูเก็ต	0 2071 2059
51	บมจ. ซีพี ออลล์ สาขาแหลมพันวา (13070)	8	วิชิต	เมืองภูเก็ต	ภูเก็ต	0 2071 9000
52	บมจ.ซีพี ออลล์ สาขากะตะธานี (10707)		กะรน	เมืองภูเก็ต	ภูเก็ต	0 2071 9000
53	ร้านโตโซ สาขาโลตัส ภูเก็ต สามกอง	5	รัชฎา	เมืองภูเก็ต	ภูเก็ต	0 2138 9611-3
54	บมจ. ซีพี ออลล์ สาขาชุมชนราไวย์ (2437)	2	ราไวย์	เมืองภูเก็ต	ภูเก็ต	0 2071 2049
55	บมจ. ซีพี ออลล์ สาขาถนนราไวย์ (2442)	5	ราไวย์	เมืองภูเก็ต	ภูเก็ต	0 2071 2049
56	บมจ. ซีพี ออลล์ สาขาดาวรุ่ง (3718)	2	วิชิต	เมืองภูเก็ต	ภูเก็ต	0 2071 2049
57	บมจ. ซีพี ออลล์ สาขาภูเก็ตวิลล่า (2458)	3	วิชิต	เมืองภูเก็ต	ภูเก็ต	0 2071 2049
58	บมจ. ซีพี ออลล์ สาขากะรนพลาซ่า (3181)		กะรน	เมืองภูเก็ต	ภูเก็ต	0 2071 2049
59	บมจ. ซีพี ออลล์ สาขากะตะน้อย (3676)		กะรน	เมืองภูเก็ต	ภูเก็ต	0 2071 2049
60	บมจ. ซีพี ออลล์ สาขาซอยเกษตรวิทย์ (3369)		กะรน	เมืองภูเก็ต	ภูเก็ต	0 2071 2049
61	บมจ. ซีพี ออลล์ สาขาธนุเทพ (3377)	8	ฉลอง	เมืองภูเก็ต	ภูเก็ต	0 2071 2049
62	บมจ. ซีพี ออลล์ สาขาหมู่บ้านภูเก็ตบ้านสบาย (4151)	1	วิชิต	เมืองภูเก็ต	ภูเก็ต	0 2071 2049
63	บมจ. ซีพี ออลล์ สาขาชายหาดราไวย์ (3232)	6	ราไวย์	เมืองภูเก็ต	ภูเก็ต	0 2071 2049
64	บมจ.ซีพี ออลล์ สาขาซอยสุขสันต์ 2 (8020)	4	ราไวย์	เมืองภูเก็ต	ภูเก็ต	0 2071 9000
65	บริษัท เอก-ชัยฯ ภูเก็ต (5017)	5	รัชฎา	เมืองภูเก็ต	ภูเก็ต	06 5602 7888
66	เซเว่น อีเลฟเว่น สาขาหน้าโรงพยาบาลวชิระ (4143)		ตลาดใหญ่	เมืองภูเก็ต	ภูเก็ต	09 1002 4143
67	บริษัท ซุปเปอร์ซีป จำกัด	6	รัชฎา	เมืองภูเก็ต	ภูเก็ต	08 9745 2570
68	เซเว่น อีเลฟเว่น สาขาแหลมชั้น (4142)	1	วิชิต	เมืองภูเก็ต	ภูเก็ต	09 1002 4142
69	เซเว่น อีเลฟเว่น สาขาวิชิตสงคราม (3760)		ตลาดเหนือ	เมืองภูเก็ต	ภูเก็ต	09 1002 3760
70	เซเว่น อีเลฟเว่น สาขามนตรี (4277)		ตลาดใหญ่	เมืองภูเก็ต	ภูเก็ต	09 1002 4277
71	เซเว่น อีเลฟเว่น สาขาวงเวียนฉลอง (3047)	4	ราไวย์	เมืองภูเก็ต	ภูเก็ต	09 1002 3047
72	เซเว่น อีเลฟเว่น สาขาปฎัก (3067)		กะรน	เมืองภูเก็ต	ภูเก็ต	09 1002 3067
73	เซเว่น อีเลฟเว่น สาขาศักดิ์เดช (2630)	1	วิชิต	เมืองภูเก็ต	ภูเก็ต	09 1002 2630
74	เซเว่น อีเลฟเว่น สาขากะรน (2633)		กะรน	เมืองภูเก็ต	ภูเก็ต	09 1002 2633
75	เซเว่น อีเลฟเว่น สาขาสามกอง 2 (3180)		ตลาดใหญ่	เมืองภูเก็ต	ภูเก็ต	09 1002 3180

ลำดับที่	ชื่อสถานที่จำหน่ายอาหารสัตว์	หมู่	ตำบล	อำเภอ	จังหวัด	เบอร์โทร
76	เซเว่น อีเลฟเว่น สาขาถนนระนอง (3423)		ตลาดเหนือ	เมืองภูเก็ต	ภูเก็ต	09 1002 3423
77	เซเว่น อีเลฟเว่น สาขาถนนอำเภอ (4383)		ตลาดใหญ่	เมืองภูเก็ต	ภูเก็ต	09 1002 4383
78	เซเว่น อีเลฟเว่น สาขาเคหะ (2636)		รัชฎา	เมืองภูเก็ต	ภูเก็ต	09 1002 2636
79	เซเว่น อีเลฟเว่น สาขาเกาะสิเหร่ (2618)	1	ตลาดใหญ่	เมืองภูเก็ต	ภูเก็ต	09 1002 2618
80	เซเว่น อีเลฟเว่น สาขาพัฒนาท้องถิ่น (2767)	1	วิชิต	เมืองภูเก็ต	ภูเก็ต	09 1002 2767
81	เซเว่น อีเลฟเว่น สาขาซีทีปาร์ค (2601)		ตลาดใหญ่	เมืองภูเก็ต	ภูเก็ต	09 1002 2601
82	เซเว่น อีเลฟเว่น สาขาเจ้าฟ้า (2603)		ตลาดเหนือ	เมืองภูเก็ต	ภูเก็ต	09 1002 2603
83	เซเว่น อีเลฟเว่น สาขาบางเหนียว (2606)		ตลาดใหญ่	เมืองภูเก็ต	ภูเก็ต	09 1002 2606
84	เซเว่น อีเลฟเว่น สาขาเทพสตรี (2609)		รัชฎา	เมืองภูเก็ต	ภูเก็ต	09 1002 2609
85	เซเว่น อีเลฟเว่น สาขาสามกอง (2611)		ตลาดใหญ่	เมืองภูเก็ต	ภูเก็ต	09 1002 2611
86	เซเว่น อีเลฟเว่น สาขาตลาดเกษตร (2625)		ตลาดใหญ่	เมืองภูเก็ต	ภูเก็ต	09 1002 2625
87	เซเว่น อีเลฟเว่น สาขากะตะ (2627)		กะรน	เมืองภูเก็ต	ภูเก็ต	09 1002 2627
88	เซเว่น อีเลฟเว่น สาขารัชฎา (กู่) (2976)	3	รัชฎา	เมืองภูเก็ต	ภูเก็ต	09 1002 2976
89	เซเว่น อีเลฟเว่น สาขาพุนผล (2624)		ตลาดเหนือ	เมืองภูเก็ต	ภูเก็ต	09 1002 2624
90	เซเว่น อีเลฟเว่น สาขาแม่หลวน (2883)		ตลาดเหนือ	เมืองภูเก็ต	ภูเก็ต	09 1002 2883
91	บริษัท เอก-ชัยฯ บ้านกู่ (1740)	3	รัชฎา	เมืองภูเก็ต	ภูเก็ต	06 5602 7888
92	เซเว่น อีเลฟเว่น สาขาถนนภูเก็ต (4861)		ตลาดใหญ่	เมืองภูเก็ต	ภูเก็ต	09 1002 4861
93	บริษัท เอก-ชัยฯ บ้านไสยวน (1773)	7	ราไวย์	เมืองภูเก็ต	ภูเก็ต	06 5602 7888
94	เซเว่น อีเลฟเว่น สาขาชุมชนบางใหญ่ (3356)	5	วิชิต	เมืองภูเก็ต	ภูเก็ต	09 1002 3356
95	บริษัท เอก-ชัยฯ ตลาดมบ.เมืองทอง (1741)	9	วิชิต	เมืองภูเก็ต	ภูเก็ต	06 5602 7888
96	บริษัท เอก-ชัยฯ หมู่บ้านอนุภาฯ (1763)	4	วิชิต	เมืองภูเก็ต	ภูเก็ต	06 5602 7888
97	เซเว่น อีเลฟเว่น สาขาเจ้าฟ้านอก (3192)	4	วิชิต	เมืองภูเก็ต	ภูเก็ต	09 1002 3192
98	เซเว่น อีเลฟเว่น สาขาราชภัฏภูเก็ต (3327)	6	รัชฎา	เมืองภูเก็ต	ภูเก็ต	09 1002 3327
99	เซเว่น อีเลฟเว่น สาขาเกษตรวิญ 2 (6834)		กะรน	เมืองภูเก็ต	ภูเก็ต	09 1002 6834
100	บริษัท วิลล่า มาร์เก็ต เจพี จำกัด	10	ฉลอง	เมืองภูเก็ต	ภูเก็ต	0 7638 1888
101	บริษัท เอก-ชัยฯ กะตะ บีช (1742)		กะรน	เมืองภูเก็ต	ภูเก็ต	06 5602 7888
102	เซเว่น อีเลฟเว่น สาขาศรีสุทัศน์ 2 (7243)	3	รัชฎา	เมืองภูเก็ต	ภูเก็ต	09 1002 7243
103	เซเว่น อีเลฟเว่น สาขาตลาดเมืองทอง (7244)	9	วิชิต	เมืองภูเก็ต	ภูเก็ต	09 1002 7244
104	เซเว่น อีเลฟเว่น สาขารัชฎานุสรณ์ (7357)	3	รัชฎา	เมืองภูเก็ต	ภูเก็ต	09 1002 7357
105	เซเว่น อีเลฟเว่น สาขาประชาอุทิศ (6857)	5	รัชฎา	เมืองภูเก็ต	ภูเก็ต	09 1002 6857
106	เซเว่น อีเลฟเว่น สาขาซอยพะเนียง (3438)		ตลาดใหญ่	เมืองภูเก็ต	ภูเก็ต	09 1002 3438
107	เซเว่น อีเลฟเว่น สาขาถนนบางกอก (4603)		ตลาดเหนือ	เมืองภูเก็ต	ภูเก็ต	09 1002 4603
108	เซเว่น อีเลฟเว่น สาขาหมู่บ้านอนุภาฯ (3709)	4	วิชิต	เมืองภูเก็ต	ภูเก็ต	09 1002 3709
109	เซเว่น อีเลฟเว่น สาขาเทพกษัตริย์ขาออก (7622)	6	รัชฎา	เมืองภูเก็ต	ภูเก็ต	09 1002 7622
110	บริษัท เอก-ชัยฯ หาดราไวย์ (2038)	6	ราไวย์	เมืองภูเก็ต	ภูเก็ต	06 5602 7888
111	บริษัท เอก-ชัยฯ เกาะสิเหร่ (2195)	1	รัชฎา	เมืองภูเก็ต	ภูเก็ต	06 5602 7888
112	เซเว่น อีเลฟเว่น สาขาหมู่บ้านอนุภาฯ 3 (4697)	4	วิชิต	เมืองภูเก็ต	ภูเก็ต	09 1002 4697
113	เซเว่น อีเลฟเว่น สาขาเจ้าฟ้าการ์เด็นโฮม เกาะแก้ว (5587)		เกาะแก้ว	เมืองภูเก็ต	ภูเก็ต	09 1002 5587
114	บริษัท เอก-ชัยฯ ภูเก็ต ฉลอง (5121)	7	ฉลอง	เมืองภูเก็ต	ภูเก็ต	06 5602 7888
115	บริษัท วิลล่า มาร์เก็ต เจพี จำกัด สาขา Boat Lagoon (ภูเก็ต)	2	เกาะแก้ว	เมืองภูเก็ต	ภูเก็ต	0 7623 8751
116	บมจ. ซีพี ออลล์ สาขาซอยเจ้าฟ้า 73 (13170)	6	ฉลอง	เมืองภูเก็ต	ภูเก็ต	09 1001 3170
117	บมจ. ซีพี ออลล์ สาขาถนนหลวงพ้อฉ้วน (13336)		กะรน	เมืองภูเก็ต	ภูเก็ต	09 1001 3336
118	บมจ. บิ๊กซี ซูเปอร์เซ็นเตอร์ สาขา MBC ทุ่งเจริญ 1	6	วิชิต	เมืองภูเก็ต	ภูเก็ต	06 1396 6119

ลำดับที่	ชื่อสถานที่จำหน่ายอาหารสัตว์	หมู่	ตำบล	อำเภอ	จังหวัด	เบอร์โทร
119	บมจ. บิ๊กซี ซูเปอร์เซ็นเตอร์ สาขา MBC เคหะรัชฎา	7	รัชฎา	เมืองภูเก็ต	ภูเก็ต	06 1396 6119
120	บริษัท เอก-ชัยฯ ทวีสมาน (3026)	5	รัชฎา	เมืองภูเก็ต	ภูเก็ต	06 5602 7888
121	บมจ. ซีพี ออลล์ สาขาซอยพรุใหญ่ (13498)	6	รัชฎา	เมืองภูเก็ต	ภูเก็ต	09 1004 9340
122	บมจ.ซีพี ออลล์ สาขาซอยหัวพรุ (13635)	2	ราไวย์	เมืองภูเก็ต	ภูเก็ต	09 1004 9340
123	บมจ.ซีพี ออลล์ สาขาปตท.ภูเก็ตรวมพร2 (13707)	1	วิชิต	เมืองภูเก็ต	ภูเก็ต	09 1004 9340
124	บมจ.ซีพี ออลล์ สาขาปตท.เสียงเมือง 2 (13867)	5	รัชฎา	เมืองภูเก็ต	ภูเก็ต	09 1001 3867
125	บมจ.ซีพี ออลล์ สาขาซอยอ่าววน (13891)	8	วิชิต	เมืองภูเก็ต	ภูเก็ต	09 1001 3891
126	บริษัท เอก-ชัยฯ ซอยตาเอียด (3061)	1	ฉลอง	เมืองภูเก็ต	ภูเก็ต	06 5602 7888
127	บมจ. บิ๊กซี ซูเปอร์เซ็นเตอร์ MBC ซอยเจ้าฟ้า 14 ภูเก็ต	4	ฉลอง	เมืองภูเก็ต	ภูเก็ต	06 1396 6119
128	บริษัท เอก-ชัยฯ กระรน		กระรน	เมืองภูเก็ต	ภูเก็ต	06 5602 7888
129	บมจ. บิ๊กซี ซูเปอร์เซ็นเตอร์ MBC บ้านรือคการัดัน ภูเก็ต	5	รัชฎา	เมืองภูเก็ต	ภูเก็ต	06 1396 6119
130	บริษัท เอก-ชัยฯ เจ้าฟ้า ซอย 14 (3059)	4	ฉลอง	เมืองภูเก็ต	ภูเก็ต	06 5602 7888
131	บมจ. บิ๊กซี ซูเปอร์เซ็นเตอร์ MBC ถนนปฎัก ภูเก็ต	10	ฉลอง	เมืองภูเก็ต	ภูเก็ต	06 1396 6119
132	บมจ. บิ๊กซี ซูเปอร์เซ็นเตอร์ MBC ถนนเจ้าฟ้าตะวันตก ภูเก็ต	10	ฉลอง	เมืองภูเก็ต	ภูเก็ต	06 1396 6119
133	ดารารัตน์ รอดภัย	6	วิชิต	เมืองภูเก็ต	ภูเก็ต	0 7624 2070
134	บริษัท ภูเก็ตเจริญพร้อมภัณฑ์ จำกัด	4	วิชิต	เมืองภูเก็ต	ภูเก็ต	0 7624 9255 6
135	ชาму ชาму เฟ็ท เซ็นเตอร์	3	วิชิต	เมืองภูเก็ต	ภูเก็ต	07637 5743
136	สำราญ สัตยาลักษณ์	1	วิชิต	เมืองภูเก็ต	ภูเก็ต	0 7624 5599
137	บริษัท ทวีภัณฑ์ภูเก็ต จำกัด		ตลาดเหนือ	เมืองภูเก็ต	ภูเก็ต	0 7623 4090 1
138	ห้างหุ้นส่วนจำกัด ภูเก็ตโกรเซอร์รี่		ตลาดใหญ่	เมืองภูเก็ต	ภูเก็ต	0 7635 5207 8
139	เซเว่น อีเลฟเว่น สาขาชุมชนเกาะสิเหร่ (4822)	1	รัชฎา	เมืองภูเก็ต	ภูเก็ต	09 1002 4822
140	เซเว่น อีเลฟเว่น สาขาบายพาส (4797)	5	รัชฎา	เมืองภูเก็ต	ภูเก็ต	09 1002 4797
141	เซเว่น อีเลฟเว่น สาขาแม่หลวน 2 (3580)		ตลาดเหนือ	เมืองภูเก็ต	ภูเก็ต	09 1002 3580
142	บริษัท เอก-ชัยฯ เจ้าฟ้า (6448)	2	วิชิต	เมืองภูเก็ต	ภูเก็ต	0656027888
143	บริษัท เอก-ชัยฯ หาดราไวย์ (6450)	5	ราไวย์	เมืองภูเก็ต	ภูเก็ต	0656027888
144	เซเว่น อีเลฟเว่น สาขาถนนเขวราช 2 (6495)		ตลาดใหญ่	เมืองภูเก็ต	ภูเก็ต	09 1002 6495
145	เซเว่น อีเลฟเว่น สาขาถนนหลวงพ้อ (6494)		ตลาดใหญ่	เมืองภูเก็ต	ภูเก็ต	09 1002 6494
146	เซเว่น อีเลฟเว่น สาขาซอยปรารถนา (6468)	10	ฉลอง	เมืองภูเก็ต	ภูเก็ต	09 1002 6468
147	เซเว่น อีเลฟเว่น สาขา รือคการัดัน (6472)	5	รัชฎา	เมืองภูเก็ต	ภูเก็ต	09 1002 6472
148	บริษัท เอก-ชัยฯ เคหะชุมชนภูเก็ต (1713)	3	รัชฎา	เมืองภูเก็ต	ภูเก็ต	0656027888
149	อ. สัตวแพทย์		ตลาดใหญ่	เมืองภูเก็ต	ภูเก็ต	076224147
150	ห้างหุ้นส่วนจำกัด พร้อมภัณฑ์ภูเก็ต		ตลาดเหนือ	เมืองภูเก็ต	ภูเก็ต	0 7625 8252
151	คลินิกบ้านสัตวแพทย์	5	ราไวย์	เมืองภูเก็ต	ภูเก็ต	0863446234
152	ศักดิ์เดชรักษาสัตว์		ตลาดเหนือ	เมืองภูเก็ต	ภูเก็ต	0815991560
153	โรงพยาบาลสัตว์ช่วยสัตว์ภูเก็ต	3	วิชิต	เมืองภูเก็ต	ภูเก็ต	0812829655
154	ร้านข้าวหมา ข้าวแมว	8	ฉลอง	เมืองภูเก็ต	ภูเก็ต	076282422
155	สถานพยาบาลสัตว์โกมารภักจ		ตลาดใหญ่	เมืองภูเก็ต	ภูเก็ต	0819569189
156	โรงพยาบาลสัตว์ภูเก็ต	1	วิชิต	เมืองภูเก็ต	ภูเก็ต	076222362
157	คลินิกเจ้าฟ้าสัตวแพทย์	1	วิชิต	เมืองภูเก็ต	ภูเก็ต	0 7652 6776
158	คลินิกหมอใหม่รักษาสัตว์		ตลาดใหญ่	เมืองภูเก็ต	ภูเก็ต	0966296929
159	เจ แอนด์ ดี คลินิกรักษาสัตว์	2	ฉลอง	เมืองภูเก็ต	ภูเก็ต	0890580280
160	รุ่งเรืองพานิช		ตลาดเหนือ	เมืองภูเก็ต	ภูเก็ต	076211802
161	เขยาร้านนก	1	วิชิต	เมืองภูเก็ต	ภูเก็ต	08 3968 8641

ลำดับที่	ชื่อสถานที่จำหน่ายอาหารสัตว์	หมู่	ตำบล	อำเภอ	จังหวัด	เบอร์โทร
162	แฟมิลีมาร์ท สาขาซอยเจ้าฟ้า 31 (2279)	9	ฉลอง	เมืองภูเก็ต	ภูเก็ต	076384415
163	ภูเก็ตการเกษตร	4	เกาะแก้ว	เมืองภูเก็ต	ภูเก็ต	.
164	โรงพยาบาลสัตว์แม่หลวง		ตลาดเหนือ	เมืองภูเก็ต	ภูเก็ต	0 7635 5592
165	ร้านนครศรีฯ กรรณก	10	ฉลอง	เมืองภูเก็ต	ภูเก็ต	08 9648 4515
166	รัตนบุตร		ตลาดใหญ่	เมืองภูเก็ต	ภูเก็ต	08 3280 0911
167	แฟมิลีมาร์ท สาขาเจ้าฟ้า (ปืมน้ำมัน) (1029)	2	วิชิต	เมืองภูเก็ต	ภูเก็ต	0 7621 1132
168	แฟมิลีมาร์ท สาขาพนาลัย - เทพอนุสรณ์ (2280)	2	วิชิต	เมืองภูเก็ต	ภูเก็ต	09 8018 2280
169	บริษัท บีที ซูเปอร์เซ็นเตอร์ จำกัด (มหาชน) MBC หาดราไวย์	6	ราไวย์	เมืองภูเก็ต	ภูเก็ต	06 1396 6119
170	บมจ.ซีพี ออลล์ สาขาKARON AVENUE (14555)		กะรน	เมืองภูเก็ต	ภูเก็ต	09 1004 6546
171	บมจ.ซีพี ออลล์ สาขาซอยน้ำใจ (14554)	7	ราไวย์	เมืองภูเก็ต	ภูเก็ต	
172	บมจ.ซีพี ออลล์ สาขา ถนนเทพอนุสรณ์2 (14460)	2	วิชิต	เมืองภูเก็ต	ภูเก็ต	
173	ร้านโตโซ สาขาศูนย์การค้าเซ็นทรัลภูเก็ต ห้องเลขที่ 419-NEW ชั้น 4	5	วิชิต	เมืองภูเก็ต	ภูเก็ต	0 2138 9611-3
174	บริษัท ภิญญการค้า (เจ็ลิ่ง) 2018 จำกัด	7	รัชฎา	เมืองภูเก็ต	ภูเก็ต	08 1607 9157
175	Tintin Petshop		ตลาดเหนือ	เมืองภูเก็ต	ภูเก็ต	08 0522 9650
176	บมจ.ซีพี ออลล์ สาขาม.ราชภัฏภูเก็ต (14820)	6	รัชฎา	เมืองภูเก็ต	ภูเก็ต	09 1808 1424
177	อันดามันฟิชเซ็นเตอร์	1	รัชฎา	เมืองภูเก็ต	ภูเก็ต	08 1599 1560
178	บมจ.ซีพี ออลล์ สาขากะรนบีช (14949)		กะรน	เมืองภูเก็ต	ภูเก็ต	09 1001 4949
179	บริษัท ซูเปอร์ซีป สาขาออร์แกน	6	ราไวย์	เมืองภูเก็ต	ภูเก็ต	08 9745 2570
180	บมจ. ซีพี ออลล์ สาขา ถนนท้ายนากะรน (15013)		กะรน	เมืองภูเก็ต	ภูเก็ต	09 1808 1424
181	เมี้ยวๆ โยเทล ภูเก็ต	4	วิชิต	เมืองภูเก็ต	ภูเก็ต	08 4690 2871
182	บมจ.ซีพี ออลล์ สาขาเคหะรัชฎา (15097)	3	รัชฎา	เมืองภูเก็ต	ภูเก็ต	09 1808 1424
183	เซเว่น อีเลฟเว่น สาขาอนุเทพ (เจ้าฟ้าใน) (4872)	8	ฉลอง	เมืองภูเก็ต	ภูเก็ต	09 1002 4872
184	โมเดิร์นด็อก		ตลาดเหนือ	เมืองภูเก็ต	ภูเก็ต	09 1825 2255
185	บมจ.ซีพี ออลล์ สาขาวงเวียนม้าน้ำ (15229)		ตลาดใหญ่	เมืองภูเก็ต	ภูเก็ต	09 1808 1424
186	บมจ.ซีพี ออลล์ สาขาซอยพชั่นี (15228)	2	รัชฎา	เมืองภูเก็ต	ภูเก็ต	09 1808 1424
187	โรงพยาบาลสัตว์รัตนวิเศษ ภูเก็ต	1	วิชิต	เมืองภูเก็ต	ภูเก็ต	0 7621 3464-5
188	บริษัท ซูเปอร์ซีป จำกัด สาขาภูเก็ต	3	รัชฎา	เมืองภูเก็ต	ภูเก็ต	08 9745 2570
189	บริษัท ซูเปอร์ซีป จำกัด สาขาอ่าวมะขาม	7	วิชิต	เมืองภูเก็ต	ภูเก็ต	08 9745 2570
190	บริษัท ซูเปอร์ซีป จำกัด สาขาเทศบาล		ตลาดใหญ่	เมืองภูเก็ต	ภูเก็ต	08 9745 2570
191	บริษัท ซูเปอร์ซีป จำกัด สาขาพุนผล		ตลาดเหนือ	เมืองภูเก็ต	ภูเก็ต	08 9745 2570
192	บริษัท ซูเปอร์ซีป จำกัด สาขาสามกอง		ตลาดใหญ่	เมืองภูเก็ต	ภูเก็ต	08 9745 2570
193	บริษัท ซูเปอร์ซีป จำกัด สาขาถนนศรีสุทัศน์		ตลาดใหญ่	เมืองภูเก็ต	ภูเก็ต	08 9745 2570
194	บริษัท ซูเปอร์ซีป จำกัด สาขาตาวรุ่ง		ตลาดเหนือ	เมืองภูเก็ต	ภูเก็ต	08 9745 2570
195	บริษัท ซูเปอร์ซีป จำกัด สาขาตลาดสด		ตลาดเหนือ	เมืองภูเก็ต	ภูเก็ต	08 9745 2570
196	บริษัท ซูเปอร์ซีป จำกัด สาขาคลังยางเภสัช		ตลาดเหนือ	เมืองภูเก็ต	ภูเก็ต	08 9745 2570
197	บริษัท ซูเปอร์ซีป จำกัด สาขาสะพาน	1	เกาะแก้ว	เมืองภูเก็ต	ภูเก็ต	08 9745 2570
198	บริษัท ซูเปอร์ซีป จำกัด สาขาเกาะแก้ว	5	รัชฎา	เมืองภูเก็ต	ภูเก็ต	08 9745 2570
199	บริษัท ซูเปอร์ซีป จำกัด สาขานาคา	4	วิชิต	เมืองภูเก็ต	ภูเก็ต	08 9745 2570
200	บริษัท ซูเปอร์ซีป จำกัด สาขาเมืองทอง	1	วิชิต	เมืองภูเก็ต	ภูเก็ต	08 9745 2570
201	บริษัท ซูเปอร์ซีป จำกัด สาขาถนนขวาง	1	วิชิต	เมืองภูเก็ต	ภูเก็ต	08 9745 2570
202	บริษัท ซูเปอร์ซีป จำกัด สาขาวิลล่า 5 (ที่ใหม่)	2	วิชิต	เมืองภูเก็ต	ภูเก็ต	08 9745 2570
203	บริษัท ซูเปอร์ซีป จำกัด สาขาถนนศักดิ์ดิเดช	9	วิชิต	เมืองภูเก็ต	ภูเก็ต	08 9745 2570

ลำดับที่	ชื่อสถานที่จำหน่ายอาหารสัตว์	หมู่	ตำบล	อำเภอ	จังหวัด	เบอร์โทร
204	บริษัท ซุปเปอร์ซีป จำกัด สาขาแหลมชั้น	1	วิจิต	เมืองภูเก็ต	ภูเก็ต	08 9745 2570
205	บริษัท ซุปเปอร์ซีป จำกัด สาขาเกาะสิเหร่	1	รัชฎา	เมืองภูเก็ต	ภูเก็ต	08 9745 2570
206	บริษัท ซุปเปอร์ซีป จำกัด สาขาซอยพะเนียง	5	รัชฎา	เมืองภูเก็ต	ภูเก็ต	08 9745 2570
207	บริษัท ซุปเปอร์ซีป จำกัด สาขาเคหะ	7	รัชฎา	เมืองภูเก็ต	ภูเก็ต	08 9745 2570
208	บริษัท ซุปเปอร์ซีป จำกัด สาขาฉลอง	7	ฉลอง	เมืองภูเก็ต	ภูเก็ต	08 9745 2570
209	บริษัท ซุปเปอร์ซีป จำกัด สาขาป่าหลาย	4	ฉลอง	เมืองภูเก็ต	ภูเก็ต	08 9745 2570
210	บริษัท ซุปเปอร์ซีป จำกัด สาขาห้าแยก	10	ฉลอง	เมืองภูเก็ต	ภูเก็ต	08 9745 2570
211	บริษัท ซุปเปอร์ซีป จำกัด สาขานาบอน	1	ฉลอง	เมืองภูเก็ต	ภูเก็ต	08 9745 2570
212	บริษัท ซุปเปอร์ซีป จำกัด สาขากระรน		กระรน	เมืองภูเก็ต	ภูเก็ต	08 9745 2570
213	บริษัท ซุปเปอร์ซีป จำกัด สาขากะตะ		กะรน	เมืองภูเก็ต	ภูเก็ต	08 9745 2570
214	บจก. เซ็นทรัลแฟมิลีมาร์ท สาขาซอยภูเก็ต 20 (4608)		กะรน	เมืองภูเก็ต	ภูเก็ต	0 2836 5999
215	บริษัท ซุปเปอร์ซีป จำกัด สาขาไสยวน	1	ราไวย์	เมืองภูเก็ต	ภูเก็ต	08 9745 2570
216	บริษัท ซุปเปอร์ซีป จำกัด สาขาบางคนที	5	ราไวย์	เมืองภูเก็ต	ภูเก็ต	08 9745 2570
217	บริษัท ซุปเปอร์ซีป จำกัด สาขาราไวย์	2	ราไวย์	เมืองภูเก็ต	ภูเก็ต	08 9745 2570
218	บริษัท ซุปเปอร์ซีป จำกัด สาขาถนนวิเศษ	5	ราไวย์	เมืองภูเก็ต	ภูเก็ต	08 9745 2570
219	บริษัท สยามแม็คโคร จำกัด (มหาชน) สาขาภูเก็ต	5	วิจิต	เมืองภูเก็ต	ภูเก็ต	09 0908 7817
220	บิกซี ซูเปอร์เซ็นเตอร์ สาขาMBCซอยตาเถียด, ภูเก็ต	1	ฉลอง	เมืองภูเก็ต	ภูเก็ต	06 1396 6119
221	บิกซี ซูเปอร์เซ็นเตอร์ สาขาMBC ถนนหลวงพ้อมแซม	6	ฉลอง	เมืองภูเก็ต	ภูเก็ต	06 1396 6119
222	บมจ.บิกซี ซูเปอร์เซ็นเตอร์ MBC ตลาดใหม่ มุมเมือง	2	วิจิต	เมืองภูเก็ต	ภูเก็ต	06 1396 6119
223	หมอปู่สัตว์แพทย์	4	ราไวย์	เมืองภูเก็ต	ภูเก็ต	08 3102 5606
224	บจก. เซ็นทรัลแฟมิลีมาร์ท สาขาหมู่บ้านอิระวดี (0540)	5	รัชฎา	เมืองภูเก็ต	ภูเก็ต	0 2836 5999
225	บจก. เซ็นทรัลแฟมิลีมาร์ท สาขาถนนรัชฎา (0560)	2	ตลาดเหนือ	เมืองภูเก็ต	ภูเก็ต	0 2836 5999
226	บจก. เซ็นทรัลแฟมิลีมาร์ท สาขาโคโลซีเนียม (0562)		ตลาดใหญ่	เมืองภูเก็ต	ภูเก็ต	0 2836 5999
227	บจก. เซ็นทรัลแฟมิลีมาร์ท สาขาซอยพะเนียง 2 (0628)	5	รัชฎา	เมืองภูเก็ต	ภูเก็ต	0 2836 5999
228	บจก. เซ็นทรัลแฟมิลีมาร์ท สาขาบ้านสวนเพลส (0694)	5	วิจิต	เมืองภูเก็ต	ภูเก็ต	0 2836 5999
229	บจก. เซ็นทรัลแฟมิลีมาร์ท สาขากะตะเกษมทรัพย์ (0735)		กะรน	เมืองภูเก็ต	ภูเก็ต	0 2836 5999
230	บจก. เซ็นทรัลแฟมิลีมาร์ท สาขาถนนภูเก็ต (0740)	2	กะรน	เมืองภูเก็ต	ภูเก็ต	0 2836 5999
231	บจก. เซ็นทรัลแฟมิลีมาร์ท สาขาถนนติลลอุทิศ (0793)		ตลาดใหญ่	เมืองภูเก็ต	ภูเก็ต	0 2836 5999
232	บจก. เซ็นทรัลแฟมิลีมาร์ท สาขาถนนกะตะ 2 (0867)	2	กะรน	เมืองภูเก็ต	ภูเก็ต	0 2836 5999
233	บจก. เซ็นทรัลแฟมิลีมาร์ท สาขาเจ้าฟ้า (2311)		ตลาดเหนือ	เมืองภูเก็ต	ภูเก็ต	0 2836 5999
234	บจก. เซ็นทรัลแฟมิลีมาร์ท สาขาถนนแม่หลวน (2313)		ตลาดเหนือ	เมืองภูเก็ต	ภูเก็ต	0 2836 5999
235	บจก. เซ็นทรัลแฟมิลีมาร์ท สาขาเซ็นทารา กะตะ (2327)		กะรน	เมืองภูเก็ต	ภูเก็ต	0 2836 5999
236	บจก. เซ็นทรัลแฟมิลีมาร์ท สาขากะตะน้อย (2332)		กะรน	เมืองภูเก็ต	ภูเก็ต	0 2836 5999
237	บจก. เซ็นทรัลแฟมิลีมาร์ท สาขาซอยแก้วหน้า (4008)	9	วิจิต	เมืองภูเก็ต	ภูเก็ต	0 2836 5999
238	บจก. เซ็นทรัลแฟมิลีมาร์ท สาขาซอยสุขสันต์ (4012)	4	ราไวย์	เมืองภูเก็ต	ภูเก็ต	0 2836 5999
239	บจก. เซ็นทรัลแฟมิลีมาร์ท สาขาซอยเจ้าฟ้า 51 (4050)	10	ฉลอง	เมืองภูเก็ต	ภูเก็ต	0 2836 5999
240	บจก. เซ็นทรัลแฟมิลีมาร์ท สาขาซอยนายะห์ (4062)	1	ราไวย์	เมืองภูเก็ต	ภูเก็ต	0 2836 5999
241	บจก. เซ็นทรัลแฟมิลีมาร์ท สาขาบ้านยะนุ้ย (4198)	6	ราไวย์	เมืองภูเก็ต	ภูเก็ต	0 2836 5999
242	บจก. เซ็นทรัลแฟมิลีมาร์ท สาขาถนนโคกโดนด (4212)		กะรน	เมืองภูเก็ต	ภูเก็ต	0 2836 5999
243	บจก. เซ็นทรัลแฟมิลีมาร์ท สาขาพชนิ-บางซีเหล้า (4254)	2	รัชฎา	เมืองภูเก็ต	ภูเก็ต	0 2836 5999
244	บจก. เซ็นทรัลแฟมิลีมาร์ท สาขาสะป่า (4273)	1	เกาะแก้ว	เมืองภูเก็ต	ภูเก็ต	0 2836 5999
245	บจก. เซ็นทรัลแฟมิลีมาร์ท สาขาซอยสาธิตา (ราไวย์) (4303)	2	ราไวย์	เมืองภูเก็ต	ภูเก็ต	0 2836 5999
246	บจก. เซ็นทรัลแฟมิลีมาร์ท สาขาวิลล่าแคลิฟอร์เนีย (4320)	3	วิจิต	เมืองภูเก็ต	ภูเก็ต	0 2836 5999

ลำดับที่	ชื่อสถานที่จำหน่ายอาหารสัตว์	หมู่	ตำบล	อำเภอ	จังหวัด	เบอร์โทร
247	บจก. เซ็นทรัลแฟมิลีมาร์ท สาขาซอยรัชฎาภิบาล (4341)	6	รัชฎา	เมืองภูเก็ต	ภูเก็ต	0 2836 5999
248	บจก. เซ็นทรัลแฟมิลีมาร์ท สาขาซอยเจ้าฟ้า 34 (4379)	8	ฉลอง	เมืองภูเก็ต	ภูเก็ต	0 2836 5999
249	บจก. เซ็นทรัลแฟมิลีมาร์ท สาขาซอยคอนโดเทล (4409)	2	ราไวย์	เมืองภูเก็ต	ภูเก็ต	0 2836 5999
250	บจก. เซ็นทรัลแฟมิลีมาร์ท สาขาหาดราไวย์ (4416)	6	ราไวย์	เมืองภูเก็ต	ภูเก็ต	0 2836 5999
251	บจก. เซ็นทรัลแฟมิลีมาร์ท สาขาซอยปฎัก 12 (4438)		กะรน	เมืองภูเก็ต	ภูเก็ต	0 2836 5999
252	บจก. เซ็นทรัลแฟมิลีมาร์ท สาขาเซ็นทรัลเฟสติวัลภูเก็ต (4445)	5	วิชิต	เมืองภูเก็ต	ภูเก็ต	0 2836 5999
253	บจก. เซ็นทรัลแฟมิลีมาร์ท สาขาเซ็นทรัลเฟสติวัลภูเก็ต (ปาร์คคิง) (4446)	5	วิชิต	เมืองภูเก็ต	ภูเก็ต	0 2836 5999
254	บจก. เซ็นทรัลแฟมิลีมาร์ท สาขาเทพกระษัตรี (4472)	3	รัชฎา	เมืองภูเก็ต	ภูเก็ต	0 2836 5999
255	บจก. เซ็นทรัลแฟมิลีมาร์ท สาขาติลลอุทิศ 2 (4522)		ตลาดใหญ่	เมืองภูเก็ต	ภูเก็ต	0 2836 5999
256	บจก. เซ็นทรัลแฟมิลีมาร์ท สาขาซอยไสยวง 2 (4558)	7	ราไวย์	เมืองภูเก็ต	ภูเก็ต	0 2836 5999
257	บจก. เซ็นทรัลแฟมิลีมาร์ท สาขาถนนปฏิพัทธ์ (4561)		ตลาดเหนือ	เมืองภูเก็ต	ภูเก็ต	0 2836 5999
258	บจก. เซ็นทรัลแฟมิลีมาร์ท สาขาซอยเจ้าฟ้า 11 (4102)	1	ฉลอง	เมืองภูเก็ต	ภูเก็ต	0 2836 5999
259	บจก. เซ็นทรัลแฟมิลีมาร์ท สาขาซอยเจ้าฟ้า 14 (4645)	4	ฉลอง	เมืองภูเก็ต	ภูเก็ต	0 2836 5999
260	คลินิกรักษาสัตว์ ด็อก แอนด์ ด็อก หมอกาญจณี	2	วิชิต	เมืองภูเก็ต	ภูเก็ต	08 1056 3369
261	บจก. เซ็นทรัลแฟมิลีมาร์ท สาขาซอยตาเอียด 2 (4683)	5	ฉลอง	เมืองภูเก็ต	ภูเก็ต	0 2836 5999
262	บจก. เซ็นทรัลแฟมิลีมาร์ท สาขาซอยสามัคคี 2 ไสยวง (4709)	7	ราไวย์	เมืองภูเก็ต	ภูเก็ต	0 2836 5999
263	บจก. เซ็นทรัลแฟมิลีมาร์ท สาขาถนนโคกโดนด (4766)		กะรน	เมืองภูเก็ต	ภูเก็ต	0 2836 5999
264	บจก. เซ็นทรัล ฟู้ด รีเทล สาขาเคที โลมีโลท์ ภูเก็ต		ตลาดใหญ่	เมืองภูเก็ต	ภูเก็ต	0 26303 100 ต่อ 69
265	บริษัท เซ็นทรัล ฟู้ด รีเทล จำกัด สาขาเคที เขียวราช		ตลาดใหญ่	เมืองภูเก็ต	ภูเก็ต	0 2630 3100 ต่อ 69
266	บริษัท เซ็นทรัล ฟู้ด รีเทล จำกัด สาขาภูเก็ตพลอเรสตัด้า	4	วิชิต	เมืองภูเก็ต	ภูเก็ต	0 2630 3100 ต่อ 69
267	บจก. เซ็นทรัล ฟู้ด รีเทล สาขาเคที คท.งานทวีภูเก็ต	2	ตลาดใหญ่	เมืองภูเก็ต	ภูเก็ต	0 2630 3100 ต่อ 69
268	บจก. เซ็นทรัล ฟู้ด รีเทล สาขาเคที พูนผล ภูเก็ต		ตลาดเหนือ	เมืองภูเก็ต	ภูเก็ต	0 2630 3100 ต่อ 69
269	บจก. เซ็นทรัล ฟู้ด รีเทล สาขาเคที คลทกซ์ เจ้าฟ้าภูเก็ต	1	ฉลอง	เมืองภูเก็ต	ภูเก็ต	0 2630 3100 ต่อ 69
270	เซเว่น อีเลฟเว่น คลองมุดง (10624)	6	วิชิต	เมืองภูเก็ต	ภูเก็ต	0 7621 7019
271	เซเว่น อีเลฟเว่น ถนนประชาอุทิศ 2 (5408)		รัชฎา	เมืองภูเก็ต	ภูเก็ต	09 1002 5408
272	บจก. เซ็นทรัล ฟู้ด รีเทล สาขาภูเก็ต		ตลาดใหญ่	เมืองภูเก็ต	ภูเก็ต	0 2630 3100 ต่อ 69
273	บริษัท เซ็นทรัล ฟู้ด รีเทล จำกัด สาขาภูเก็ต เฟสติวัล	5	วิชิต	เมืองภูเก็ต	ภูเก็ต	0 2630 3100 ต่อ 69
274	บจก. เซ็นทรัลแฟมิลีมาร์ท สาขาซอยตาเอียด (4680)	3	ฉลอง	เมืองภูเก็ต	ภูเก็ต	0 2836 5999
275	บจก. เซ็นทรัลแฟมิลีมาร์ท สาขาโรงพยาบาลศิริโรจน์ (4935)	5	วิชิต	เมืองภูเก็ต	ภูเก็ต	0 2836 5999
276	บจก. เซ็นทรัลแฟมิลีมาร์ท สาขาเดอะบิช เซ็นเตอร์ (4987)		กะรน	เมืองภูเก็ต	ภูเก็ต	0 2836 5999
277	บจก. เซ็นทรัลแฟมิลีมาร์ท สาขาอ่าววน - เขาขาด (4988)	8	วิชิต	เมืองภูเก็ต	ภูเก็ต	0 2836 5999
278	บจก. เซ็นทรัลแฟมิลีมาร์ท สาขากะรนพลาซ่า (5003)		กะรน	เมืองภูเก็ต	ภูเก็ต	0 2836 5999
279	บจก. เซ็นทรัลแฟมิลีมาร์ท สาขาซอยรั้วแฝด ราไวย์ (5032)	6	ราไวย์	เมืองภูเก็ต	ภูเก็ต	0 2836 5999
280	บจก. เซ็นทรัลแฟมิลีมาร์ท สาขาเทศบาลตึกใหม่ (5047)	2	วิชิต	เมืองภูเก็ต	ภูเก็ต	0 2836 5999
281	บจก. เซ็นทรัลแฟมิลีมาร์ท สาขาหาดกะตะ (4816)		กะรน	เมืองภูเก็ต	ภูเก็ต	0 2836 5999
282	บจก. เซ็นทรัลแฟมิลีมาร์ท สาขาโคกมะขาม (4831)	1	ราไวย์	เมืองภูเก็ต	ภูเก็ต	0 2836 5999
283	บจก. เซ็นทรัลแฟมิลีมาร์ท สาขาเกาะตะน้อย (4840)		กะรน	เมืองภูเก็ต	ภูเก็ต	0 2836 5999
284	บจก. เซ็นทรัลแฟมิลีมาร์ท สาขาแหลมพันวา 1 (4891)	8	วิชิต	เมืองภูเก็ต	ภูเก็ต	0 2836 5999
285	บจก. เซ็นทรัลแฟมิลีมาร์ท สาขาพนาสนธิ์ - แหลมหิน (4908)	7	เกาะแก้ว	เมืองภูเก็ต	ภูเก็ต	0 2836 5999
286	บจก. เซ็นทรัลแฟมิลีมาร์ท สาขาท่าเรืออ่าวฉลอง (4924)	5	ราไวย์	เมืองภูเก็ต	ภูเก็ต	0 2836 5999
287	บริษัท ซี เอฟ เอ เพ็ทซ็อบ จำกัด	9	ฉลอง	เมืองภูเก็ต	ภูเก็ต	0 7638 4365
288	บริษัท โรงพยาบาลสัตว์ทองหล่อ ฉลอง ภูเก็ต จำกัด	10	ฉลอง	เมืองภูเก็ต	ภูเก็ต	08 4246 6732

ลำดับที่	ชื่อสถานที่จำหน่ายอาหารสัตว์	หมู่	ตำบล	อำเภอ	จังหวัด	เบอร์โทร
289	มินิบิ๊กซี ไสยวน, ภูเก็ต	7	ราไวย์	เมืองภูเก็ต	ภูเก็ต	06 1396 6119
290	บมจ.ซีพี ออลล์ สาขาชุมชนอ่าวน้ำบ่อ (15526)	7	วิชิต	เมืองภูเก็ต	ภูเก็ต	09 1808 1424
291	บมจ.ซีพี ออลล์ สาขา PTTOR กะรนภูเก็ต (15622)		กะรน	เมืองภูเก็ต	ภูเก็ต	09 1808 1424
292	บมจ.ซีพี ออลล์ สาขา PTTOR ถนนเฉลิมพระเกียรติ (ภูเก็ต) (15647)	5	รัชฎา	เมืองภูเก็ต	ภูเก็ต	09 1808 1424
293	บมจ.ซีพี ออลล์ สาขาบางลากะรน(15348)	0	กะรน	เมืองภูเก็ต	ภูเก็ต	09 1001 5348
294	เซเว่นอีเลฟเว่นสาขา The Rich (เกาะแก้ว) (15714)	4	เกาะแก้ว	เมืองภูเก็ต	ภูเก็ต	09 1808 1424
295	บริษัท ซุปเปอร์ซีป จำกัด สาขา วัดเทพ	2	วิชิต	เมืองภูเก็ต	ภูเก็ต	08 9745 2570
296	บริษัท ซุปเปอร์ซีป จำกัด สาขาโคกมะขาม	2	ราไวย์	เมืองภูเก็ต	ภูเก็ต	08 9745 2570
297	มินิบิ๊กซี หมู่บ้านศรีสุชาติ , ภูเก็ต	5	รัชฎา	เมืองภูเก็ต	ภูเก็ต	06 1396 6119
298	บ้านน้องหมา แมว ภูเก็ต	5	รัชฎา	เมืองภูเก็ต	ภูเก็ต	08 2645 2299
299	บมจ. ซีพี ออลล์ สาขาชุมชนบางคนที (15816)	5	ราไวย์	เมืองภูเก็ต	ภูเก็ต	09 1808 1424
300	บจก. เซ็นทรัลแฟมิลีมาร์ท สาขาเซ็นทรัลฟลอเรสต์ (5101)	4	วิชิต	เมืองภูเก็ต	ภูเก็ต	08 1846 0774
301	บจก. เซ็นทรัลแฟมิลีมาร์ท สาขาโรงพยาบาลกรุงเทพ-ภูเก็ต(2266)		ตลาดใหญ่	เมืองภูเก็ต	ภูเก็ต	08 1846 0774
302	บจก. เซ็นทรัลแฟมิลีมาร์ท สาขาบางก (2239)	5	ฉลอง	เมืองภูเก็ต	ภูเก็ต	08 1846 0774
303	มินิบิ๊กซีซอยเจริญผล, ภูเก็ต	1	วิชิต	เมืองภูเก็ต	ภูเก็ต	06 1396 6119
304	มินิบิ๊กซี โคกโดนด , ภูเก็ต		กะรน	เมืองภูเก็ต	ภูเก็ต	06 1396 6119
305	เซเว่น อีเลฟเว่น สาขาซอยเจริญผล (15149)		วิชิต	เมืองภูเก็ต	ภูเก็ต	09 1001 5149
306	แฮปปี้เบิร์ดซ็อบ		ตลาดเหนือ	เมืองภูเก็ต	ภูเก็ต	09 3576 0469
307	บริษัท ซีพี ออลล์ จำกัด (มหาชน) สาขาถนนนคร		ตลาดใหญ่	เมืองภูเก็ต	ภูเก็ต	09 1808 1424
308	บริษัท อัครพัชร กripp จำกัด	10	ฉลอง	เมืองภูเก็ต	ภูเก็ต	09 4278 7667
309	บริษัท ไอรักษ์เพ็ท จำกัด		ตลาดเหนือ	เมืองภูเก็ต	ภูเก็ต	09 2444 0424
310	ภูเก็ตเพ็ทซ็อบ (Phulay Petshop)		ตลาดใหญ่	เมืองภูเก็ต	ภูเก็ต	09 5269 6655
311	มินิบิ๊กซี ถนนอำเภอ , ภูเก็ต		ตลาดใหญ่	เมืองภูเก็ต	ภูเก็ต	06 1396 6119
312	บริษัท บ้านที่คุ้นเคย จำกัด	5	ราไวย์	เมืองภูเก็ต	ภูเก็ต	08 0529 8355
313	บัดเจ็ท สเตอร์	10	ฉลอง	เมืองภูเก็ต	ภูเก็ต	09 3741 9933
314	นาคาสัตวแพทย์	4	วิชิต	เมืองภูเก็ต	ภูเก็ต	08 2665 5461
315	เซเว่นอีเลฟเว่น สาขาวิชังหงษ์หยก	4	รัชฎา	เมืองภูเก็ต	ภูเก็ต	09 1001 5181
316	ภูเก็ต เพ็ท ซ็อบ		ตลาดเหนือ	เมืองภูเก็ต	ภูเก็ต	0 7625 8340
317	ร้านขวัญข้าว คำข้าว	7	ราไวย์	เมืองภูเก็ต	ภูเก็ต	06 4052 4999
318	MN ฟาร์มไก่อดำ	5	ฉลอง	เมืองภูเก็ต	ภูเก็ต	08 1693 5980
319	JT pet shop		ตลาดใหญ่	เมืองภูเก็ต	ภูเก็ต	09 5413 5252
320	บริษัท มีสเตอร์.ดี.ไอ.วาย. (กรุงเทพ) จำกัด	5	วิชิต	เมืองภูเก็ต	ภูเก็ต	0 2136 7401-3
321	นกฟอว์เบิร์ดภูเก็ต	1	วิชิต	เมืองภูเก็ต	ภูเก็ต	08 2159 7896
322	เลิฟเบิร์ด	4	ราไวย์	เมืองภูเก็ต	ภูเก็ต	09 5275 3603
323	เพ็ทสเตชั่น		ตลาดเหนือ	เมืองภูเก็ต	ภูเก็ต	08 8261 9414
324	ภูเก็ตเบิร์ดซ็อบ		วิชิต	เมืองภูเก็ต	ภูเก็ต	08 9501 112

ที่มา : สำนักงานปศุสัตว์จังหวัดภูเก็ต ข้อมูล ณ สิงหาคม ๒๕๖๔

๔. ข้อมูลมาตรฐานสินค้าเกษตร สินค้าบ่งชี้ทางภูมิศาสตร์ แปลงใหญ่ และ OTOP

๔.๑ มาตรฐาน GAP ด้านพืช

ตารางที่ ๔๕ ข้อมูลมาตรฐานสินค้า GAP ด้านพืช อำเภอเมืองภูเก็ต

ลำดับที่	ชื่อ - นามสกุล	ชนิดพืช	พื้นที่ปลูก (ไร่)	ปริมาณการผลิต (ตัน)
๑	นายสุทธิเกียรติ ชาตโย	ไฮโดรโปนิกส์	๑	๓.๖
๒	นายสายัญ ยศหนัก	เบบีแครอท	๐.๐๑	๖
๓	นายสายัญ ยศหนัก	พริก	๐.๐๑	๑๙.๒
๔	นางสาวฉัตรมณี รัตนแก้ว	ผักเหลียง	๑	๐.๕
๕	นายเกษม หวังจิตร	ผักกูด	๐.๒๕	๐.๖
๖	นายสุรียา สาริกา	ผักเหลียง	๑	๐.๗
๗	นายสกล จิตรสมบูรณ์	เมล่อน	๐.๑๕	๑.๒
๘	นายสัญญา หิรัญวดี	ผักเหลียง	๑๔	๓.๖๕
๙	นายสัญญา หิรัญวดี	ผักกูด	๐.๒๕	๑.๙
๑๐	นายสัญญา หิรัญวดี	เห็ดนางฟ้า	๑	๑.๘
๑๑	นายทวิชา คุปต์ทรงคุณ	ชะอม	๐.๒๕	๐.๑
๑๒	นายยิ่งยศ โคจัน	ต้นอ่อนพีช (ต้นอ่อนผักบุ้ง)	๐.๐๒	๐.๘
๑๓	นายวิเชียร คุรุ	ผักเหลียง	๕	๐.๓
๑๔	นายทวิชา คุปต์ทรงคุณ	พริก	๐.๐๖	๐.๐๓
๑๕	นางฮวดเอี้ยว ชำนาญถิ่น	มะพร้าว	๐.๕	๒.๘
๑๖	นายยิ่งยศ โคจัน	ต้นอ่อนพีช (ต้นอ่อนทานตะวัน)	๐.๐๒	๐.๘
๑๗	นายนพดล เจือจันทร์	ผักเหลียง	๐.๑๓	๑.๕
๑๘	นายนพดล เจือจันทร์	กล้วยน้ำว้า	๑	๑.๕
๑๙	นางสรารัตน์ ไพศาลกิจสงวน	เห็ดถั่งเช่าสีทอง	๐.๐๑	๐.๐๑
๒๐	นางสาวอุมาพร ปลิวสูงเนิน	เห็ด	๐.๒๕	๔.๔
๒๑	นายสายัญ ยศหนัก	ไฮโดรโปนิกส์ (กรีนโอ๊ค)	๐.๐๑	๑๖
๒๒	นายอนุชา ชัยยานุกร	เห็ดขอนขาว,เห็ดนางฟ้าภูฐาน,เห็ดมิลค์กี้	๑	๑.๘๓
๒๓	นายพงศ์ไชย ปันรานวงศ์	ผักบุ้งจีน	๐.๐๒	๑.๘
๒๔	นายพงศ์ไชย ปันรานวงศ์	พริก	๐.๐๖	๐.๔
๒๕	นายพงศ์ไชย ปันรานวงศ์	ชะอม	๐.๒๕	๐.๓๙
๒๖	นายพงศ์ไชย ปันรานวงศ์	มะเขือ	๐.๐๖	๐.๔
๒๗	นายพงศ์ไชย ปันรานวงศ์	กะเพรา	๐.๐๖	๐.๔

ลำดับที่	ชื่อ - นามสกุล	ชนิดพืช	พื้นที่ปลูก (ไร่)	ปริมาณการผลิต (ตัน)
๒๘	นายพงศ์ไชย ปันรานวงค์	กระเจี๊ยบเขียว	๐.๐๖	๓
๒๙	นายพงศ์ไชย ปันรานวงค์	มะเขือเทศราชินี	๐.๐๖	๓
๓๐	นายพงศ์ไชย ปันรานวงค์	จิงจูฉ่าย	๐.๐๐๖	๒๔
๓๑	นายพงศ์ไชย ปันรานวงค์	กวางตุ้ง	๑	๐.๑๕
๓๒	นายพงศ์ไชย ปันรานวงค์	กระเจี๊ยบแดง	๐.๐๖	๓
๓๓	นายพงศ์ไชย ปันรานวงค์	มะรุม	๐.๐๒	๔.๘
๓๔	นายพงศ์ไชย ปันรานวงค์	มะเขือพวง	๐.๐๑	๑๔.๔
๓๕	นายพงศ์ไชย ปันรานวงค์	แค,ดอกแค	๐.๐๑	๑๔.๔
๓๖	นายพงศ์ไชย ปันรานวงค์	ส้มจี๊ด	๑	๔.๘
๓๗	นายพงศ์ไชย ปันรานวงค์	ผักโขม	๐.๐๑	๑.๕
๓๘	นายสายัญ ยศหนัก	ไฮโดรโปรนิคส์ (กรีนคอส)	๐.๐๑	๑๖
๓๙	นายสายัญ ยศหนัก	ไฮโดรโปรนิคส์ (ผักกาดหอม)	๐.๐๒	๖
๔๐	นายวินัย ชัยราบ	สะตอ	๑.๕๗	๑.๒๗
๔๑	นายสนั่น จิตขำนาญ	มะนาว	๐.๐๙	๑๓.๓๓
๔๒	นายสนั่น จิตขำนาญ	ผักเหลียง	๐.๙๔	๑.๙๔
๔๓	นายวินัย ชัยราบ	ผักเหลียง	๒.๘๑	๐.๐๙
๔๔	นายวินัย ชัยราบ	ลองกอง	๑	๑
๔๕	นางสาวสุนิษา ยมดี	ต้นอ่อนพืช (กวางตุ้ง)	๐.๒	๑.๘
๔๖	นางสาวสุนิษา ยมดี	ผักบั้งจีน	๐.๐๑	๙๐
๔๗	นางสาวสุนิษา ยมดี	กะเพรา	๐.๐๓	๓๐
๔๘	นางสาวสุนิษา ยมดี	โหระพา	๐.๐๓	๒๔
๔๙	นางสุพัตรา เบ็นราโสย	เสาวรส	๐.๖๘	๑.๐๗
๕๐	นางสุพัตรา เบ็นราโสย	กล้วยน้ำว้า	๐.๓๘	๐.๒๖
๕๑	นางสุพัตรา เบ็นราโสย	มะนาว	๐.๓๘	๐.๓๒
๕๒	นางสุพัตรา เบ็นราโสย	มัลเบอร์รี่	๐.๓๘	๐.๐๓
๕๓	นางศิริรัตน์ สองเมือง	กวางตุ้ง	๐.๐๒	๑๒.๕
๕๔	นางศิริรัตน์ สองเมือง	ผักบั้ง	๐.๐๒	๑๒.๕
๕๕	นางศิริรัตน์ สองเมือง	ผักกาดขาว	๐.๐๒	๑๒.๕
๕๖	นางศิริรัตน์ สองเมือง	ผักสลัด	๐.๐๒	๑๒.๕
๕๗	นายกฤษฎา ใจเขียว	มะเขือ	๐.๐๓	๘
๕๘	นายกฤษฎา ใจเขียว	พริก	๐.๐๓	๘

ลำดับที่	ชื่อ - นามสกุล	ชนิดพืช	พื้นที่ปลูก (ไร่)	ปริมาณการผลิต (ตัน)
๕๙	นายกฤษฎา ใจเขียว	มะพร้าวน้ำหอม	๑.๒๓	๐.๔๙
๖๐	นายกฤษฎา ใจเขียว	มัลเบอร์รี่	๐.๑๓	๐.๔๖
๖๑	นายกฤษฎา ใจเขียว	สะตอ	๓.๗๕	๐.๙๖
๖๒	นายกฤษฎา ใจเขียว	เมล่อน	๑.๑๓	๐.๘๘
๖๓	นายกฤษฎา ใจเขียว	บวบ	๐.๐๒	๔๘
๖๔	นายกฤษฎา ใจเขียว	ผักกาดขาว	๐.๑๖	๒.๕
๖๕	นายกฤษฎา ใจเขียว	กวางตุ้ง	๐.๑๖	๒.๕
๖๖	นายกฤษฎา ใจเขียว	ทุเรียนหมอนทอง	๓.๑๓	๐.๑๖
๖๗	นายกฤษฎา ใจเขียว	ถั่วฝักยาว	๐.๐๓	๘
๖๘	นายกฤษฎา ใจเขียว	ถั่วพู	๐.๐๓	๘
๖๙	นายกฤษฎา ใจเขียว	กระเจี๊ยบเขียว	๐.๐๓	๘
๗๐	นายกฤษฎา ใจเขียว	เสาวรส	๐.๐๒	๔๘
๗๑	นายภูวนาท คงเพื่อน	มะเขือเทศ	๐.๐๓	๓.๒
๗๒	นายจิรพล แซ่ซี้	ผักเหียง	๐.๓๑	๐.๓๑
๗๓	นางพรศิริ อินทร์หอม	สะตอ	๐.๔๕	๒.๒๒
๗๔	นางพรศิริ อินทร์หอม	ผักเหียง	๑.๒๕	๐.๐๘
๗๕	นายสมพร แซ่หลิม	ผักเหียง	๑.๕	๐.๙๖
๗๖	นายปรีชา นาคคำ	ผักเหียง	๐.๙๔	๑.๙๔
๗๗	นายสมศักดิ์ อินทปัญญา	ผักเหียง	๐.๗๘	๐.๑๒
๗๘	นายธนากร โสฬส	กล้วยน้ำว้า	๐.๒๕	๔.๘
๗๙	นายธนากร โสฬส	กล้วยน้ำว้า	๐.๓	๔.๘
๘๐	นางสาวมลชกาล แสนนุจา	ตะไคร้	๐.๒๕	๐.๘
๘๑	นางสาวมลชกาล แสนนุจา	ใบแมงลัก	๐.๐๓	๖
๘๒	นางสาวมลชกาล แสนนุจา	ผักบุ้ง	๐.๐๓	๔
๘๓	นางสาวมลชกาล แสนนุจา	โหระพา	๐.๐๓	๖
๘๔	นางสาวมลชกาล แสนนุจา	กะเพรา	๐.๐๓	๖
๘๕	นายกฤษฎา โสฬส	กล้วย	๐.๒๓	๑.๐๔
๘๖	นายกฤษฎา โสฬส	กล้วย	๐.๓๘	๓.๑๖
๘๗	นายภูวนาท คงเพื่อน	มะเขือ	๐.๐๓	๑๖
๘๘	นายภูวนาท คงเพื่อน	ถั่วฝักยาว	๐.๐๘	๖
๘๙	นายภูวนาท คงเพื่อน	กะเพรา	๐.๐๓	๐.๘

ลำดับที่	ชื่อ - นามสกุล	ชนิดพืช	พื้นที่ปลูก (ไร่)	ปริมาณการผลิต (ตัน)
๙๐	นายภูวนาท คงเผื่อน	พริกชี้หู	๐.๐๓	๓.๒
๙๑	นายนิยม ทศนีย์ทิพากร	มะละกอ	๐.๐๖	๒
๙๒	นายนิยม ทศนีย์ทิพากร	ผักปลัง	๐.๐๘	๓
๙๓	นายนิยม ทศนีย์ทิพากร	พริก	๐.๑๙	๑.๒๖
๙๔	นายนิยม ทศนีย์ทิพากร	ลิ้นห่าน	๐.๑๗	๔.๒๙
๙๕	นายนิยม ทศนีย์ทิพากร	แค	๐.๓๘	๑.๒๖
๙๖	นายนิยม ทศนีย์ทิพากร	ดอกขมจันทร์	๐.๐๒	๓.๖
๙๗	นายนิยม ทศนีย์ทิพากร	มะม่วงหิมพานต์	๐.๖๓	๐.๐๘
๙๘	นายนิยม ทศนีย์ทิพากร	ถั่วพู	๐.๒๓	๐.๒๑
๙๙	นายนิยม ทศนีย์ทิพากร	ขจร	๐.๑๖	๐.๔๕
๑๐๐	นายนิยม ทศนีย์ทิพากร	มะเขือ	๐.๐๓	๔
๑๐๑	นายนิยม ทศนีย์ทิพากร	ข้าวโพดหวาน	๐.๗๘	๓.๒
๑๐๒	นายนิยม ทศนีย์ทิพากร	กระเจียว	๐.๐๘	๕
๑๐๓	นายสายัญ ยศหนัก	ไฮโดรโปนิกส์ (เรดโอ๊ค)	๐.๐๑	๑๖
๑๐๔	นางอัยยาภรณ์ วัฒนโธ	ต้นอ่อนพีช (ต้นอ่อนทานตะวัน)	๐.๒๕	๗.๓
๑๐๕	นายกฤติเดช สระบัว	ต้นอ่อนพีช (ต้นอ่อนทานตะวัน)	๐.๐๑	๑๙.๒
๑๐๖	นายกฤติเดช สระบัว	ต้นอ่อนพีช (ต้นอ่อนผักบุ้ง)	๐.๐๑	๑๙.๒
๑๐๗	นายกฤติเดช สระบัว	โต้วเหมียว	๐.๐๑	๙.๖
๑๐๘	นายกฤติเดช สระบัว	เห็ดโคนน้อย	๐.๐๒	๘๖.๔
๑๐๙	นายกฤติเดช สระบัว	เห็ดนางฟ้าภูฐาน	๐.๐๒	๑๒
๑๑๐	นายกฤติเดช สระบัว	เห็ดแครง	๐.๐๒	๗๒
๑๑๑	นายกฤติเดช สระบัว	เห็ดนางรมฮังการี	๐.๐๒	๒.๔
๑๑๒	นางสาวอาทิตยา อัครสินธวัจกุล	กล้วย	๐.๙๒	๑.๔๔
๑๑๓	นางสาวอาทิตยา อัครสินธวัจกุล	สับปะรด	๒.๕	๖
๑๑๔	นางสาวอาทิตยา อัครสินธวัจกุล	มะพร้าว	๓	๑.๔๔
๑๑๕	นางสาวชุตติกาญจน์ คำโปร่ง	ต้นอ่อนพีช (ต้นอ่อนผักบุ้ง)	๐.๐๑	๓.๖
๑๑๖	นางสาวชุตติกาญจน์ คำโปร่ง	ต้นอ่อนพีช (ต้นอ่อนทานตะวัน)	๐.๐๑	๗.๒
๑๑๗	นางสาวชุตติกาญจน์ คำโปร่ง	ไควาระ	๐.๐๑	๓.๖
รวม			๖๔.๖๙	๙๑๐.๐๘

ตารางที่ ๔๖ ข้อมูลมาตรฐานสินค้า GAP ด้านพืช อำเภอถลุง

ลำดับที่	ชื่อ - นามสกุล	ชนิดพืช	พื้นที่ปลูก (ไร่)	ปริมาณการผลิต (ตัน)
๑	นายจรูญ ขาวดี	มะนาว	๒	๐.๑๒
๒	นางพรรณิ ขุนทองจันทร์	เห็ดขอนขาว	๐.๒๕	๑๗.๒๘
๓	นางเมตตา จงอธิกิจไพบูลย์	มะพร้าว	๐.๕	๐.๓
๔	นายมานิต สายทอง	มะพร้าว	๒	๐.๒๒
๕	นางสาวปราณี เครือชาย	ไฮโดรโปนิกส์	๐.๗๕	๑.๙๒
๖	นางจันทจอน จำเริญ	ถั่วพู	๐.๒	๙.๑๓
๗	นางเปรมฤดี ณ นคร	มังคุด	๑	๑.๕
๘	นางสาวสมพงษ์ อินสูงเนิน	เห็ดขอนขาว	๐.๕	๖.๖
๙	นาย เจริญ สลับศรี	ข้า	๐.๕	๑.๓๔
๑๐	นางสาวอรชร อินษาทร	ผักกูด	๐.๒๕	๐.๑๔
๑๑	นางจันทจอน จำเริญ	ผักปลัง	๐.๒	๙.๑๓
๑๒	นางจันทจอน จำเริญ	ผักกาดเขียว	๐.๐๓	๐.๑๒
๑๓	นายธีระยุทธ สาเก	ลองกอง	๑	๙
๑๔	นายเสรี อุดมลาภ	มะพร้าว	๓.๑๓	๑.๕๓
๑๕	นางอรอบ ทองเรือง	ชะอม	๐.๐๒	๐.๒
๑๖	นางสาวอรชร อินษาทร	ทุเรียน	๓.๖๓	๐.๖
๑๗	นายสุวัฒน์ สมนาม	มะพร้าว	๖.๕๖	๐.๑๘
๑๘	--ไร่ ณ รักษ์ --	ผักเหลียง	๑	๐.๐๕
๑๙	--ไร่ ณ รักษ์ --	ผักหวาน	๐.๒๕	๐.๒๒
๒๐	--ไร่ ณ รักษ์ --	มัลเบอร์รี่	๐.๒๕	๐.๑
๒๑	นายกฤติเดช สระบัว	เห็ดหูหนู	๐.๑	๓.๓
๒๒	นายสิทธิโชค แสงวิจิตร	มะพร้าว	๐.๕๓	๔.๕
๒๓	นายกฤติเดช สระบัว	เห็ดโคนน้อย	๐.๔	๐.๖
๒๔	นายภูทยา ภูมุดา	มะละกอ	๔	๒๘.๘
๒๕	นายกฤติเดช สระบัว	เห็ดฟาง	๐.๔	๓
๒๖	นายสุวัฒน์ มานะจิตต์	ไฮโดรโปนิกส์	๐.๕	๒.๔
๒๗	นายทรงยศ ตันตระกูล	เมล่อน	๐.๐๓	๐.๔
๒๘	นายวัฒนศักดิ์ ลือชัย	ชะอม	๐.๕	๐.๒
๒๙	นาย เจริญ สลับศรี	ชะอม	๑	๐.๐๔
๓๐	นาย เจริญ สลับศรี	ผักเหลียง	๐.๕	๐.๙๖

ลำดับที่	ชื่อ - นามสกุล	ชนิดพืช	พื้นที่ปลูก (ไร่)	ปริมาณการผลิต (ตัน)
๓๑	นายสุพล พิมล	ชะอม	๐.๓๑	๐.๔๘
๓๒	นายคุณุตน์ ศิโรทศ	เห็ดนางฟ้า	๐.๒๕	๓.๖๕
๓๓	นายธีรภักดิ์ ลิมถั่น	ไฮโดรโปนิกส์	๔	๑.๘
๓๔	นางจันทจอน จำเริญ	กวางตุ้ง	๑	๐.๑๕
๓๕	นายชลอ การะเกด	ผักหวาน	๑	๐.๑
๓๖	นายกฤติเดช สระบัว	เห็ดนางฟ้าภูฐาน	๐.๔	๔.๕
๓๗	นายชลอ การะเกด	วอเตอร์เครส	๐.๐๓	๐.๕
๓๘	นายกฤติเดช สระบัว	เห็ดหลินจือ	๐.๒	๐.๖
๓๙	นายเอกลักษณ์ มณีโชติ	โต้วเหมียว	๐.๐๑	๓.๘๔
๔๐	นายเสรี อุดมลาภ	ลำไย	๒	๐.๑
๔๑	นายกฤติเดช สระบัว	เห็ดนางรมฮังการี	๐.๔	๔.๕
๔๒	นายกฤติเดช สระบัว	เห็ดแครง	๐.๔	๖
๔๓	นายศักดิ์ จิราสากรวิช	มะพร้าวน้ำหอม	๒	๗.๒
๔๔	นายธีระยุทธ สาเก	ทุเรียน	๑.๕	๑
๔๕	นายเอกลักษณ์ มณีโชติ	ต้นอ่อนพืช (ต้นอ่อนข้าวสาลี)	๐.๐๑	๙.๖
๔๖	นายเอกลักษณ์ มณีโชติ	ต้นอ่อนพืช (ต้นอ่อนทานตะวัน)	๐.๐๑	๑.๔๔
๔๗	นายเอกลักษณ์ มณีโชติ	ต้นอ่อนพืช	๐.๐๑	๑.๙
๔๘	นางวิมลพรรณ เกื้ออินสินธ์	ถั่วพู	๐.๒	๒
๔๙	นางสุจิตต์ พวงสอน	เห็ดขอนขาว	๐.๒๕	๔.๓๒
๕๐	นางสาวภัททิยา ศุภพันธ์	ต้นอ่อนพืช (ต้นอ่อนทานตะวัน)	๐.๐๐๑	๐.๒๙
๕๑	นายนิยม หนูสุวรรณ	ผักเหลียง	๑.๓	๐.๕
๕๒	นางรัตนา วรณูช	เห็ดขอนขาว	๐.๒๕	๔.๓๒
๕๓	นางจันทจอน จำเริญ	ผักกาดขาว	๐.๐๓	๐.๑๒
๕๔	นางจันทจอน จำเริญ	มะเขือ	๐.๐๖	๐.๔๘
๕๕	นายธีระยุทธ สาเก	เงาะโรงเรียน	๒	๖
๕๖	นายธีระยุทธ สาเก	ผักเหลียง	๐.๐๓	๐.๒
๕๗	นายนิยม หนูสุวรรณ	ผักเหลียง	๓.๓	๐.๘
๕๘	นางสาวอรชร อินษาทร	ผักเหลียง	๐.๔	๐.๑
๕๙	นายสหะ คหาปะนะ	ทุเรียน	๓.๗๕	๘.๔

ลำดับที่	ชื่อ - นามสกุล	ชนิดพืช	พื้นที่ปลูก (ไร่)	ปริมาณการผลิต (ตัน)
๖๐	นายพร จันทร์คงวงศ์	ต้นอ่อนพีช (ต้นอ่อนทานตะวัน)	๐.๑๓	๐.๗๒
๖๑	นายคำณวม เครือสุวรรณ	ถั่วงอก	๐.๐๑	๓.๖๕
๖๒	นายพิชิต แซ่หลี่	มะพร้าวน้ำหอม	๑.๕	๑๔.๔
๖๓	นายชัยประกอบ เอกทวีวัฒนเดช	มะพร้าวน้ำหอม	๑.๑	๒.๙
๖๔	นางสาวน้อย ขจรชื่น	มะพร้าว	๖	๓
๖๕	นายสุวัฒน์ สมนาม	กล้วยหอม	๑๑	๓๐
๖๖	นายวัฒนพงศ์ สันติกุล	มะพร้าวน้ำหอม	๓๐	๑๐๙
๖๗	นางจุฑารัตน์ ไชยศรี	กล้วยหอม	๐.๕	๔
๖๘	นางจุฑารัตน์ ไชยศรี	ชะอม	๐.๐๘	๐.๐๔
๖๙	นางจุฑารัตน์ ไชยศรี	ฝรั่ง	๑.๓	๐.๐๔
๗๐	นายจรูญ บุญล้ำ	มะพร้าวน้ำหอม	๐.๔๓	๑.๔
๗๑	นายจรูญ บุญล้ำ	ขนุน	๐.๒๕	๐.๗๒
๗๒	นายจรูญ บุญล้ำ	มะนาว	๐.๑๕	๐.๐๑
๗๓	นายเอกพจน์ อนุรักษ์วรกุล	มะพร้าวน้ำหอม	๑	๒.๔
๗๔	นางประณี แสงศรี	มะพร้าว	๐.๕	๒.๔
๗๕	นายเจริญ เชื้อนาคา	มะพร้าวน้ำหอม	๒	๘.๖
๗๖	นายเจริญ เชื้อนาคา	มัลเบอร์รี่	๐.๑๓	๐.๔
๗๗	นางสุกัญญา ชุมรักษ์	มะพร้าว	๑	๑.๘
๗๘	นางสุกัญญา ชุมรักษ์	ผักเคลียง	๐.๒๕	๐.๙๖
๗๙	นางสุกัญญา ชุมรักษ์	ลองกอง	๐.๕	๐.๑
๘๐	นางสุกัญญา ชุมรักษ์	มังคุด	๑	๐.๐๕
๘๑	นางเจริญขวัญ นิภัสตรา	มะพร้าว	๔	๑๒
๘๒	นางจรรยาพร แก้วบำรุง	มะระขี้นก	๐.๐๒	๐.๖
๘๓	นางจรรยาพร แก้วบำรุง	พริก	๐.๓๒	๐.๐๙
๘๔	นางจรรยาพร แก้วบำรุง	ถั่วพู	๐.๐๖	๐.๔๗
๘๕	นางจรรยาพร แก้วบำรุง	มะเขือ	๐.๐๖	๐.๔
๘๖	นางจรรยาพร แก้วบำรุง	กระเจียบเขียว	๐.๐๖	๓
๘๗	นางจรรยาพร แก้วบำรุง	ผักบุ้งจีน	๐.๐๒	๑๘
๘๘	นางอำพร ก่อเจริญกิจ	มะพร้าว	๒	๑.๘

ลำดับที่	ชื่อ - นามสกุล	ชนิดพืช	พื้นที่ปลูก (ไร่)	ปริมาณการผลิต (ตัน)
๘๙	นางจันทอน จำเริญ	ผักบุงจิ้น	๐.๐๒	๑๘
๙๐	นางจันทอน จำเริญ	กวางตุ้งดอก	๐.๐๓	๐.๑๒
๙๑	นางอุษา ฟุ้งวิทยา	มะพร้าว	๑	๑
๙๒	นางสมพงษ์ เตชากุล	มะพร้าว	๒	๐.๗
๙๓	นายพร จันทรควงค์	ไฮโดรโปนิกส์ (วอเตอร์เครส)	๐.๘๒	๓.๕
๙๔	นายพร จันทรควงค์	ไฮโดรโปนิกส์ (ร็อคเก็ต)	๐.๘๒	๓.๕
๙๕	นายพร จันทรควงค์	ไฮโดรโปนิกส์	๑	๒๘.๘
๙๖	นายประเมษฐ์ สิริพัฒนะภักดิ์	ถั่วงอก	๐.๐๒	๑๘๒.๕
๙๗	นายกิตติศักดิ์ แซ่ต๋อง	ทุเรียน	๐.๒๕	๐.๐๔
๙๘	นายกิตติศักดิ์ แซ่ต๋อง	กล้วย	๐.๒๕	๑.๒
๙๙	นางสาวพรศุภร์ เอกชัย	มะม่วงหิมพานต์	๐.๒๘	๐.๑
๑๐๐	นางสาวพรศุภร์ เอกชัย	ผักเหลียง	๐.๑๓	๑.๒
๑๐๑	นายนิพัทธ์ พรหมชัย	เมล่อน	๐.๐๒	๑๐๐
๑๐๒	นางสาวปิยพร ศิริรักษ์	ผักกูด	๐.๒๕	๐.๑
๑๐๓	นางสาวปิยพร ศิริรักษ์	ชะอม	๐.๐๖	๐.๒๗
๑๐๔	นายอารี สรณียบุญญา	เห็ดนางฟ้า	๐.๕	๕.๐๔
๑๐๕	นางสมหมาย ปัสสา	เห็ดขอนขาว เห็ดนางฟ้า	๐.๒๕	๕.๔
๑๐๖	นาย เจริญ สลับศรี	พริกไทย	๐.๐๓	๑.๒
๑๐๗	นาย เจริญ สลับศรี	มะนาว	๐.๑๒	๐.๓
๑๐๘	นางณิชามา ตะกั่วสุข	ผักเหลียง	๐.๐๘	๑.๘
๑๐๙	นางแจ้ว ศิริรักษ์	ผักกูด	๐.๒๕	๐.๔๘
๑๑๐	นางแจ้ว ศิริรักษ์	ผักเหลียง	๑	๐.๖๗
๑๑๑	นายกิตติศักดิ์ สอนบุญ	บล๊อคผ้อย	๐.๐๑	๐.๐๑
๑๑๒	นายกิตติศักดิ์ สอนบุญ	ผักบุงจิ้น	๐.๐๑	๐.๙
๑๑๓	นายกิตติศักดิ์ สอนบุญ	เมล่อน	๐.๐๑	๐.๓
๑๑๔	นายกิตติศักดิ์ สอนบุญ	ตะไคร้	๒	๐.๒๔
๑๑๕	นายกิตติศักดิ์ สอนบุญ	คะน้า	๐.๐๑	๐.๐๕
๑๑๖	นายกิตติศักดิ์ สอนบุญ	ผักสลัด	๐.๓๘	๐.๕
๑๑๗	นายอุดมศักดิ์ โพธิ์เพชร	ถั่วงอก	๐.๐๖	๙๑.๒๕
๑๑๘	นายอุดมศักดิ์ โพธิ์เพชร	ถั่วงอก	๐.๐๖	๙๑.๒๕

ลำดับที่	ชื่อ - นามสกุล	ชนิดพืช	พื้นที่ปลูก (ไร่)	ปริมาณการผลิต (ตัน)
๑๑๙	นางสาวสุดา อินษาทร	ผักเหลียง	๐.๕	๐.๒
๑๒๐	นายสิทธิวงษ์ สีทธิเดช	ไฮโดรโปนิกส์	๐.๗๕	๑.๕
๑๒๑	นางสาวธิดา พอแก้ว	เห็ดนางฟ้า	๐.๒๕	๒
๑๒๒	นางจรรยาพร แก้วบำรุง	ถั่วฝักยาว	๐.๐๑	๖๐
๑๒๓	นางจรรยาพร แก้วบำรุง	ตะไคร้	๐.๐๑	๐.๑
๑๒๔	นางจรรยาพร แก้วบำรุง	ผักโขม	๐.๐๑	๐.๑๕
๑๒๕	นายพีรเศรษฐ์ ศุขีลวรรณ	ไฮโดรโปนิกส์	๒	๒๔
๑๒๖	นายพีรเศรษฐ์ ศุขีลวรรณ	ต้นอ่อนพืช	๐.๐๑	๐.๑
๑๒๗	นายพีรเศรษฐ์ ศุขีลวรรณ	ไฮโดรโปนิกส์	๑.๕	๒๔
๑๒๘	นายสนธยา คงทิพย์	มัลเบอร์รี่	๐.๑๔	๐.๒๔
๑๒๙	นางสาวอรชร อินษาทร	จำปาตะ	๒.๕	๐.๖
๑๓๐	นางสาวอัมพิกา ก่อเจริญกิจ	ผักเหลียง	๐.๐๗	๒.๗๔
๑๓๑	นางสาวอัมพิกา ก่อเจริญกิจ	มัลเบอร์รี่	๐.๐๘	๐.๘๔
๑๓๒	นางสาวนรินันท์ ปิ่นแก้ว	ผักเหลียง	๐.๔๓	๐.๑๖
๑๓๓	นางเปรมฤดี ณ นคร	ผักเหลียง	๔.๕	๐.๓๒
๑๓๔	นาย เจริญ สลับศรี	ไผ่,หน่อไม้	๒.๒๕	๐.๘๕
๑๓๕	นางสาวเสาวนีย์ ประทีป ณ กลาง	ผักเหลียง	๐.๑๔	๐.๓๔
๑๓๖	นางสาวอรชร อินษาทร	เงาะโรงเรียน	๐.๕	๒.๙
๑๓๗	นางสาวอรชร อินษาทร	ลองกอง	๐.๘	๑.๒๕
๑๓๘	นายชวนศักดิ์ จำปาทอง	ทุเรียน	๐.๗๕	๑.๙๒
๑๓๙	นายชวนศักดิ์ จำปาทอง	ลองกอง	๐.๑๓	๑๑.๖๙
๑๔๐	นางสาวเฉลิมพร สมนาม	มะเขือเทศ	๐.๖๒	๑๑.๖๒
๑๔๑	นางสาวน้อย ขจรชื่น	ผักเหลียง	๒.๕	๑
๑๔๒	นายยมนา ผสมทรัพย์	เห็ดนางฟ้า	๐.๕	๑๓.๑๔
๑๔๓	นางไพรินทร์ สกุลชิต	ผักหวาน	๐.๗๕	๑.๙๒
๑๔๔	นางสาวกมลนที แก่นเก่า	เห็ดนางฟ้า	๐.๒๕	๔.๘
๑๔๕	นายสถาพร ไพบุลย์ศักดิ์	เห็ดนางฟ้า	๐.๕	๗.๓
๑๔๖	นางสาว เสาวนีย์ ประทีป ณ กลาง	เห็ดนางฟ้า	๐.๕	๕.๐๔
๑๔๗	นางลา ปราบชม	เห็ดนางฟ้า	๐.๑๓	๔.๖๒
๑๔๘	นายยมนา ผสมทรัพย์	ผักเหลียง	๐.๑๓	๑๑.๒๓

ลำดับที่	ชื่อ - นามสกุล	ชนิดพืช	พื้นที่ปลูก (ไร่)	ปริมาณการผลิต (ตัน)
๑๔๙	นางสาวปิยพร ศิริรักษ์	เงาะโรงเรียน	๐.๗๗	๐.๑๓
๑๕๐	นางสาวปิยพร ศิริรักษ์	ลองกอง	๐.๗๗	๐.๓๙
๑๕๑	นางสาวปิยพร ศิริรักษ์	ทุเรียน	๐.๗๗	๐.๐๖
๑๕๒	นายสมบัติ กิ่งรักษ์	เงาะ	๐.๖๓	๑.๖
๑๕๓	นายสมบัติ กิ่งรักษ์	มังคุด	๐.๕	๘
๑๕๔	นายสมบัติ กิ่งรักษ์	ทุเรียน	๑.๘๘	๐.๒๗
๑๕๕	นายสมบัติ กิ่งรักษ์	ลองกอง	๒.๑๙	๐.๙๑
๑๕๖	นางฉัฐพร ธีรินทรพงศ์	ผักเหลียง	๑๔.๐๖	๐.๒๗
๑๕๗	นายนิพัทธ์ พรหมชัย	ไฮโดรโปนิกส์ (สลัด)	๐.๑๔	๒๐.๘๕
๑๕๘	นายนิพัทธ์ พรหมชัย	ผักเคล	๐.๐๗	๑๕.๖๔
๑๕๙	นายเกษม เชื้อสมัน	ทุเรียน	๓.๑๓	๐.๐๖
๑๖๐	นายบำรุง โพธิ์ดี	มะเขือ	๐.๐๓	๓.๒
๑๖๑	นางจันทร์เพ็ญ แซ่หลิม	ถั่วอก	๐.๐๖	๖๐.๘๓
๑๖๒	นายเกษม เชื้อสมัน	ลองกอง	๐.๗๗	๐.๓๙
๑๖๓	นายเกษม เชื้อสมัน	สะตอ	๐.๔๕	๒.๒๒
๑๖๔	นายเกษม เชื้อสมัน	เงาะ	๐.๗๗	๐.๑๓
๑๖๕	นายเกษม เชื้อสมัน	มังคุด	๐.๖๓	๐.๑๖
๑๖๖	นายเกษม เชื้อสมัน	จำปาดะ	๐.๖๓	๐.๑๖
๑๖๗	นายเกษม เชื้อสมัน	มัลเบอร์รี่	๐.๐๖	๐.๔
๑๖๘	นายเกษม เชื้อสมัน	สับปะรด	๑.๕๖	๑.๙๒
๑๖๙	นายสิรพัชร กระบี่น้อย	แตงโม	๒.๗	๘๘.๘๘
๑๗๐	นายวิม สมบัติ	สับปะรด	๑.๗๒	๙.๕
๑๗๑	นายวิม สมบัติ	ขุ่น	๑	๐.๒๔
๑๗๒	นายวิม สมบัติ	กล้วยหอม	๑	๑.๔
๑๗๓	นายสุวัฒน์ สมนาม	สับปะรด	๒	๗.๕
๑๗๔	นาย นิคม ก่ออินทร์	มะนาว	๐.๐๐๓	๐.๔
๑๗๕	นาย นิคม ก่ออินทร์	ผักเหลียง	๕	๑.๑๕
๑๗๖	นายชุมพล ทองสมบัติ	สับปะรด	๒	๑๐
รวม			๒๐๒.๖๗๔	๑,๓๗๕.๓๗

ตารางที่ ๔๗ ข้อมูลมาตรฐานสินค้า GAP ด้านพืช อำเภอกะทู้

ลำดับที่	ชื่อ - นามสกุล	ชนิดพืช	พื้นที่ปลูก (ไร่)	ปริมาณการผลิต (ตัน)
๑	นางสาวนภัทร ภิรมย์ฤทธิ์	มังคุด	๒.๕	๐.๔
๒	นายวรรณฤทธิ์ สุทธิกุล	ทุเรียนหมอนทอง	๐.๖	๒.๑๖
๓	นายสุวัฒน์ สมนาม	มะพร้าว	๙	๐.๒๗
๔	นายเสถ์ ดุมลักษ์ณ์	ลองกอง	๒	๐.๑
๕	นายเสถ์ ดุมลักษ์ณ์	ทุเรียน	๒	๐.๐๘
๖	นายวรรณฤทธิ์ สุทธิกุล	สะตอ	๓.๗๕	๓.๖
๗	นางสาวนภัทร ภิรมย์ฤทธิ์	สะตอ	๑.๒๕	๑.๒
๘	นายสำราญ น้อยคงดี	มะพร้าวน้ำหอม	๑.๕	๙.๖
๙	นางสมใจ ขุนแก้ว	ทุเรียน	๒๓	๒.๔
๑๐	นางสมใจ ขุนแก้ว	มังคุด	๑	๑.๕
๑๑	นายเสถ์ ดุมลักษ์ณ์	ผักเหลียง	๐.๑๓	๑๑.๒๓
๑๒	นายวรรณฤทธิ์ สุทธิกุล	มังคุด	๑.๖	๐.๕
๑๓	นายไพศาล จรรย์ยานนท์	ไฮโดรโปนิกส์	๑	๑๐.๙๕
๑๔	นายสมบูรณ์ จันทร์ศักดิ์สูง	มะพร้าวน้ำหอม	๒.๕	๔.๘
๑๕	นางเฉลียว บำรุงสุข	พริกไทย	๐.๐๘	๐.๐๑
๑๖	นายบุญจันทร์ หลิมพัฒน์วงศ์	มะพร้าวน้ำหอม	๒	๓
๑๗	นางสาวนภัทร ภิรมย์ฤทธิ์	ทุเรียนชะนี	๓	๑.๕
๑๘	นายสำราญ น้อยคงดี	ชะอม	๐.๑๒	๒
๑๙	นายสำราญ น้อยคงดี	มะนาว	๐.๑๖	๑.๕
๒๐	นายสำราญ น้อยคงดี	ผักเหลียง	๐.๔๗	๐.๒
๒๑	นางบังอร พรหมนุ้ย	ผักบุ้งจีน	๐.๑๓	๕.๕๔
๒๒	นางบังอร พรหมนุ้ย	พริกชี้หนูผลเล็ก	๐.๐๑	๙.๖
๒๓	นางบังอร พรหมนุ้ย	ผักสลัด	๐.๑๓	๕.๕๔
๒๔	นายอุดม หยิบเรียบ	ผักเหลียง	๖	๐.๐๔
๒๕	นางสาวดวงใจ สมบัติ	ลองกอง	๐.๖๓	๐.๑๙
รวม			๖๔.๕๖	๗๗.๙๑

ที่มา : ศูนย์วิจัยและพัฒนาการเกษตรภูเก็ต

๔.๒ มาตรฐาน GAP ด้านปศุสัตว์

ตารางที่ ๔๘ มาตรฐาน GAP ด้านปศุสัตว์

ลำดับที่	ชนิดสินค้า	อำเภอเมืองภูเก็ต จำนวนฟาร์ม	อำเภอกะทู้ จำนวนฟาร์ม	อำเภอถลาง จำนวนฟาร์ม	รวม
๑	ไก่ไข่	๑		๑	๒
๒	ไก่เนื้อ	๑		๑	๒
๓	สุกร			๓	๓

ที่มา : สำนักงานปศุสัตว์จังหวัดภูเก็ต

๔.๓ มาตรฐาน GAP ด้านประมง

ตารางที่ ๔๙ มาตรฐาน GAP ด้านประมง

ลำดับที่	ชนิดสัตว์น้ำ	ประเภทฟาร์ม	มาตรฐาน	อำเภอเมือง			อำเภอถลาง			รวม		
				จำนวนฟาร์ม	จำนวนบ่อ/กระชัง	พื้นที่สถานประกอบการ/พื้นที่เลี้ยง (ไร่)	จำนวนฟาร์ม	จำนวนบ่อ/กระชัง	พื้นที่สถานประกอบการ / พื้นที่เลี้ยง (ไร่)	จำนวนฟาร์ม	จำนวนบ่อ/กระชัง	พื้นที่สถานประกอบการ/พื้นที่เลี้ยง (ไร่)
๑	กุ้งทะเล	ฟาร์มเลี้ยง	GAP กรมประมง	๑๑	๘๓	๓๑๙.๖๓	๖๓	๓๕๑	๑,๗๙๖.๑๗	๗๔	๔๓๔	๒,๑๑๕.๘๐
		โรงเพาะฟัก	GAP กรมประมง	๒๑	๔๓๔	๒๐.๙๘	๒๑	๕๘๑	๓๗.๒๙	๔๒	๑๐๑๕	๕๘.๒๗
			GAP มกษ.๗๔๒๒-๒๕๖๑	๑	๕๒	๐.๙๖	-	-	-	๑	๕๒	๐.๙๖
			GAP มกษ.๗๔๓๒-๒๕๕๘	๖	๘๒	-	๕	๗๑	-	๑๑	๑๕๓	-
๒	ปลาทะเล ปลากะรัง	ฟาร์มเลี้ยง	GAP กรมประมง	๑๑	๑๑๘	๐.๕๙	๒	๒๓๕	๑,๔๓๙.๘๗	๑๓	๓๕๓	๑,๔๔๐.๔๕๙
		โรงเพาะฟัก	GAP กรมประมง	๑	๒๙	๒.๐๐	-	-	๑,๔๓๙.๘๗	๑	๒๙	๑,๔๔๐.๘๗
๓	หอยแมลงภู่	ฟาร์มเลี้ยง	GAP กรมประมง	๘	๙๘	๐.๕๕	-	-	๑,๔๓๙.๘๗	๘	๙๘	๑,๔๔๐.๔๒๑
๔	หอยเป่าอื้อ	ฟาร์มเลี้ยง	GAP กรมประมง	๑	๔๐	๐.๕๐	-	-	-	๑	๔๐	๐.๕๐
		โรงเพาะฟัก	GAP กรมประมง	๑	๑๐๐	๓.๐๐	-	-	-	๑	๑๐๐	๓.๐๐

หมายเหตุ : ๑.พื้นที่โรงเพาะฟักกุ้งทะเลมาตรฐาน GAP กรมประมง และ GAP มกษ.๗๔๓๒-๒๕๕๘ เป็นพื้นที่เดียวกัน เนื่องจาก ๑ ฟาร์ม มี ๒ มาตรฐาน

๒. พื้นที่สถานประกอบการ หมายถึง พื้นที่ฟาร์มทั้งหมด รวมถนน คันบ่อ โรงเก็บอาหาร และพื้นที่อื่นๆ ที่เกี่ยวข้องกับการดำเนินการเพาะเลี้ยงกุ้งทะเล
ที่มา : ศูนย์วิจัยและพัฒนาการเพาะเลี้ยงสัตว์น้ำชายฝั่งเขต๕ (ภูเก็ต) ข้อมูล ณ มีนาคม ๒๕๖๔

๔.๔ มาตรฐานเกษตรอินทรีย์

ตารางที่ ๕๐ มาตรฐานสินค้าเกษตรอินทรีย์

ประเภท	ชื่อผู้ที่ได้รับการรับรอง	ที่ตั้งแปลง					โทรศัพท์	ชนิดพืช	พื้นที่ (ไร่)	พื้นที่รวม (ไร่)	จำนวนพืช
		เลขที่	หมู่ที่	ตำบล	อำเภอ	จังหวัด					
พืชผัก	นายเจริญ สลับศรี	๑๔๘	๙	เทพกระษัตรี	กลาง	ภูเก็ต	๐๘ ๙๕๘๖ ๓๐๐๒	เห็ด	๑.๐๐	๑	๑
พืชผสมผสาน	นายกัมพล กิ่งแก้ว	๕๖/๒๓	๕	ฉลอง	เมืองภูเก็ต	ภูเก็ต	๐๘ ๓๖๙๒ ๘๘๐๘	ผักเหลียง	๑.๐๐	๕	๘
								ข่า	๑.๐๐		
								มันปู	๑.๐๐		
								ผักกูด	๐.๕		
								มะม่วงหิมพานต์	๐.๗๕		
								อัญชัน	๐.๐๕		
								สมุย	๐.๒		
								ชะอม	๐.๕		
พืชผัก	นางมิ่งขวัญ ลิ้มมานะ	-	๙	เทพกระษัตรี	กลาง	ภูเก็ต	๐๘ ๖๙๔๓ ๒๙๒๙	ผักสลัด	๐.๐๗๕	๑	๑๘
								ไวลร์โรคเก็ต	๐.๐๕		
								จิงจู๋าย	๐.๐๕		
								เคล	๐.๐๕		
								โรสแมรี่	๐.๐๕		
								โหระพาฝรั่ง	๐.๐๕		
								พริก	๐.๐๖๒๕		
								มะเขือพวง	๐.๐๖๒๕		
								ตะไคร้	๐.๐๖๒๕		
								กระเพรา	๐.๐๖๒๕		
								โหระพา	๐.๐๖๒๕		
								แมงลัก	๐.๐๖๒๕		
								แววมยุรา	๐.๐๕		
								ดอกเข็ม	๐.๐๕		
								พวงชมพู	๐.๐๕		

ประเภท	ชื่อผู้ที่ได้รับการรับรอง	ที่ตั้งแปลง					โทรศัพท์	ชนิดพืช	พื้นที่ (ไร่)	พื้นที่รวม (ไร่)	จำนวนพืช
		เลขที่	หมู่ที่	ตำบล	อำเภอ	จังหวัด					
								ชบาเมเปิ้ล	๐.๐๕		
								ดาวเรือง	๐.๐๕		
								ผักลิ้นห่าน	๐.๐๕		
พืชผสมผสาน	บริษัทจิวชีวิตพอเพียงจำกัด	๑๒๘/๑๐	๑	ป่าคโลก	กลาง	ภูเก็ต	๐๘ ๑๓๗๑ ๕๔๓๑	ข้าว	๑.๕	๗.๖๒	๒๙
								หน่อไม้ฝรั่ง	๐.๓		
								คะน้า	๐.๐๓		
								ต้นหอม	๐.๐๓		
								ผักชี	๐.๐๓		
								กล้วยน้ำว้า	๑.๕		
								กล้วยเล็บมือนาง	๐.๕		
								มะตูมแขก	๐.๐๕		
								พริกชี้หนู	๐.๐๖		
								ตะไคร้	๑		
								กะเพรา	๐.๐๒		
								โหระพา	๐.๐๒		
								ฟักทอง	๐.๐๔		
								ถั่วพู	๐.๐๕		
								ถั่วฝักยาว	๐.๐๕		
								มะเขือเปราะ	๐.๐๕		
								แตงกวา	๐.๒๕		
								ผักบุ้ง	๐.๑๓		
								มันปู	๐.๐๕		
								บัว	๑.๕		
								เตยหอม	๐.๐๕		
								กุยช่าย	๐.๐๕		
								มะเขือเทศ	๐.๐๕		
								มะเขือยาว	๐.๐๕		

ประเภท	ชื่อผู้ที่ได้รับการรับรอง	ที่ตั้งแปลง					โทรศัพท์	ชนิดพืช	พื้นที่ (ไร่)	พื้นที่รวม (ไร่)	จำนวนพืช
		เลขที่	หมู่ที่	ตำบล	อำเภอ	จังหวัด					
								บวบ	๐.๐๕		
								ชะพลู	๐.๐๕		
								ชะอม	๐.๐๕		
								ตำลึง	๐.๐๕		
								อัญชัน	๐.๐๕		
พืชผสมผสาน	นายสุวิท หทัยสะอาด		๒	ป่าคโลก	กลาง	ภูเก็ต	๐๘๑-๖๙๑๐๓๐๘	กล้วยหอมทอง	๑	๑๑.๕	๑๔
								จำปาตะ	๑		
								สะตอ	๑		
								ลองกอง	๑		
								แตงกวา	๐.๕		
								พริก	๐.๕		
								มะเขือ	๐.๕		
								ถั่วพู	๐.๕		
								ชะอม	๑.๕		
								เสาวรส	๑		
								ดาวเรือง	๑.๕		
								อัญชัน	๐.๕		
								มะลิซ้อน	๐.๕		
								กุหลาบ	๐.๕		
พืชผัก	นายกิตติศักดิ์ สอนบุญ	-	๗	ศรีสุนทร	กลาง	ภูเก็ต	๐๘ ๔๔๐๖ ๓๐๖๓	ผักสลัด	๐.๒๕	๑.๓๓	๑๐
								คะน้า	๐.๐๑		
								ผักบุ้ง	๐.๐๑		
								บล๊อคน้อย	๐.๐๑		
								ตะไคร้	๐.๕		
								อัญชัน	๐.๕		
								มะเขือ	๐.๐๒		

ประเภท	ชื่อผู้ที่ได้รับการรับรอง	ที่ตั้งแปลง					โทรศัพท์	ชนิดพืช	พื้นที่ (ไร่)	พื้นที่รวม (ไร่)	จำนวนพืช
		เลขที่	หมู่ที่	ตำบล	อำเภอ	จังหวัด					
								ต้นหอม	๐.๐๑		
								โหระพา	๐.๐๑		
								สาระแหน่	๐.๐๑		
พืชผสมผสาน	นางจรรยาพร แก้วบำรุง	๘๑/๓	๘	เทพกระษัตรี	กลาง	ภูเก็ต	๐๘ ๙๒๗๓ ๙๐๕๗	ถั่วพู	๐.๐๖	๗.๐๔๑	๒๕
								ถั่วฝักยาว	๐.๐๑		
								มะระขี้นก	๐.๐๒		
								พริก	๐.๓๒		
								มะเขือ	๐.๗๕		
								กระเจี๊ยบเขียว	๐.๐๖		
								ผักบุ้งจีน	๐.๐๒		
								ข่า	๐.๐๑		
								ขมิ้น	๐.๐๑		
								ผักสลัด	๐.๐๑		
								คะน้า	๐.๐๑		
								กวาดตุ้ง	๐.๐๑		
								แตงกวา	๐.๐๑		
								บวบ	๐.๐๑		
								ชะอม	๑.๕		
								มะม่วงหิมพานต์	๐.๗๕		
								กล้วย	๑		
								สะตอ	๐.๐๑		
								เนียง	๐.๐๑		
								ชะมวง	๐.๐๕		
								ทุเรียนบ้าน	๐.๐๐๑		

ประเภท	ชื่อผู้ที่ได้รับการรับรอง	ที่ตั้งแปลง					โทรศัพท์	ชนิดพืช	พื้นที่ (ไร่)	พื้นที่รวม (ไร่)	จำนวนพืช
		เลขที่	หมู่ที่	ตำบล	อำเภอ	จังหวัด					
								มะพร้าว	๐.๒๘		
								มันเทศ	๐.๖๓		
								ตะไคร้	๐.๕		
								ผักเหลียง	๑		
พืชผสมผสาน	นายเกษม หวังจิตร	๕๘/๓	๖	ฉลอง	เมือง	ภูเก็ต	๐๖๒๙๗๕๘๕๗๓	ผักเหลียง	๒๑.๘๘	๒๔.๗๓	๖
								ลองกอง	๐.๖๘		
								มังคุด	๐.๒๓		
								สะตอ	๐.๓๔		
								ผักกูด	๐.๔๗		
								กาแฟ	๑.๑๓		
พืชผสมผสาน	นางสาวนภัทร ภิรมฤทธิ	๙๙/๒	๓	ป่าตอง	กะทู้	ภูเก็ต	๐๘๑๖๙๑๙๒๑๘	มะพร้าว	๑๒.๕	๑๓.๖๑	๖
								สะตอ	๐.๐๖		
								มะม่วง	๐.๐๙		
								มะม่วงหิมพานต์	๐.๑๖		
								กล้วยน้ำว้า	๐.๗๘		
								ไผ่ตง	0.02		
รวม									๗๒.๘๓๑		

ที่มา : ศูนย์วิจัยและพัฒนาการเกษตรภูเก็ต ข้อมูล ณ ตุลาคม ๒๕๖๔

๔.๕ ระบบส่งเสริมการเกษตรแบบแปลงใหญ่ ของจังหวัดภูเก็ต

ตารางที่ ๕๑ สรุปพื้นที่ดำเนินงานระบบส่งเสริมการเกษตรแบบแปลงใหญ่ ของจังหวัดภูเก็ต ตั้งแต่ปี ๒๕๕๙-๒๕๖๔

ที่	ชื่อแปลง/ชนิดสินค้า	รหัสแปลง	พื้นที่ดำเนินการ	เกษตรกร (ราย)	จำนวนแปลง	พื้นที่ (ไร่)	ประธานแปลง	ตำแหน่ง	ชั้นคุณภาพ	โทรศัพท์
แปลงใหญ่ ปี ๒๕๕๙ (จำนวน ๒ แปลง)										
๑	แปลงใหญ่สับปะรดภูเก็ต	๗๘	หมู่ที่ ๔ ตำบลศรีสุนทร อำเภอถลาง จังหวัดภูเก็ต	๒๗	๑	๖๑๗	นายวิชัย แซ่ตัน	ประธาน/ผจก. แปลงใหญ่	A	๐๘ ๑๒๗๑ ๔๕๕๘
๒	แปลงใหญ่ไก่พื้นเมือง	๕๘๑	หมู่ที่ ๘ ตำบลป่าคลอก อำเภอถลาง จังหวัดภูเก็ต	๓๐	๑	๔๒	นายธีระศักดิ์ บุขงก์ไพฑูรย์	ประธาน/ผจก. แปลงใหญ่	C	๐๘ ๑๘๙๒ ๒๖๓๐
แปลงใหญ่ ปี ๒๕๖๐ (จำนวน ๒ แปลง)										
๓	แปลงใหญ่ผู้ผลิตผลิตภัณฑ์หมัวยัง	๘๙๑	หมู่ที่ ๖ ตำบลถลาง อำเภอเมือง จังหวัดภูเก็ต	๓๒	๑	๙๘.๕๐	นายปรีชา นาคดำ	ประธาน/ผจก. แปลงใหญ่	A	๐๘ ๑๗๘๗ ๒๘๒๘
๔	แปลงใหญ่แพะภูเก็ต	๒๓๔ ๑	ตำบลตลาดใหญ่ อำเภอเมือง จังหวัดภูเก็ต	๒๓	๑	๖๓	นายเกษม เชื้อสมัน	ประธาน/ผจก. แปลงใหญ่	C	๐๘ ๖๖๘๙ ๒๙๕๕
แปลงใหญ่ ปี ๒๕๖๑ (จำนวน ๒ แปลง)										
๕	แปลงใหญ่มะพร้าว	๓๓๑ ๒	หมู่ที่ ๒ ตำบลป่าคลอก อำเภอถลาง จังหวัดภูเก็ต	๓๑	๑	๑๒๘	นายเสรี อุดมลาก	ประธาน/ผจก. แปลงใหญ่	B	๐๘ ๑๙๗๙ ๓๖๕๘
๖	แปลงใหญ่ไก่พื้นเมืองกมลา	๕๘๕ ๖	หมู่ที่ ๕ ตำบลกมลา อำเภอกะทู้ จังหวัดภูเก็ต	๓๘	๑	๖๕	นายวัฒนาพร เสนห์	ประธาน/ผจก. แปลงใหญ่	C	๐๘ ๒๒๘๑ ๒๙๓๗
แปลงใหญ่ ปี ๒๕๖๒ (จำนวน ๒ แปลง)										
๗	แปลงใหญ่เห็ด	๗๐๒ ๔	หมู่ที่ ๘ ตำบลศรีสุนทร อำเภอถลาง จังหวัดภูเก็ต	๓๐	๑	๙	นายคุณันต์ ศิริโชค	ประธาน	B	๐๙ ๓๖๕๙ ๙๗๙๗
๘	แปลงใหญ่ทางารากลุ่มเกษตรกรทำสวนป่าคลอก	๘๗๒ ๗	หมู่ที่ ๒ ตำบลป่าคลอก อำเภอถลาง จังหวัดภูเก็ต	๓๐	๑	๖๔๖.๓ ๕	นายวันทา ภูมรารสสุนันท์	ประธาน	B	๐๘ ๙๒๐๓ ๑๑๓๒
แปลงใหญ่ ปี ๒๕๖๓ (ไม่มี)										
แปลงใหญ่ ปี ๒๖๕๔										
๑	แปลงใหญ่ทุเรียนตำบลศรีสุนทร		หมู่ที่ ๒ ตำบลศรีสุนทร อำเภอถลาง จังหวัดภูเก็ต	๕๔	๑	๒๗๖	นายกิตติสิทธิ์ ตามชู	ประธาน	-	๐๘ ๓๑๗๖ ๘๔๔๔

ที่มา : สำนักงานเกษตรจังหวัดภูเก็ต ข้อมูล ณ มีนาคม ๒๕๖

๔.๖ สินค้าบ่งชี้ทางภูมิศาสตร์

ตารางที่ ๕๒ ข้อมูลเกษตรกรที่ได้รับอนุญาตให้ใช้สิ่งบ่งชี้ทางภูมิศาสตร์สับประรดภูเก็ต

ลำดับที่	ชื่อ-นามสกุล	ที่อยู่	หมายเลขโทรศัพท์	ที่ตั้งแปลง
๑	นายวิชัย แซ่ตัน	๙๙/๒๙ หมู่ที่ ๔ ตำบลศรีสุนทร อำเภอ ถลาง	๐๘ ๑๒๗๑ ๔๕๙๘	ตำบลศรีสุนทร
๒	นายระวี รองแก้ว	๙๘/๖๑ หมู่ที่ ๑ ตำบลกะทู้ อำเภอกะทู้	๐๖ ๒๔๙๑ ๗๙๗๘	ตำบลเทพกระษัตรี

ที่มา : สำนักงานเกษตรจังหวัดภูเก็ต ข้อมูล ณ เมษายน ๒๕๖๔

๔.๗ สินค้า OTOP ของจังหวัดภูเก็ต

ตารางที่ ๕๓ สินค้า OTOP ของจังหวัดภูเก็ต

สินค้า	กลุ่มเกษตรกรที่ผลิต	แหล่งรับซื้อวัตถุดิบ	การสนับสนุนของกระทรวงเกษตรและ สหกรณ์
๑. ภาพพิมพ์กระเจก	กลุ่มภาพพิมพ์กระเจก	ในพื้นที่จังหวัดภูเก็ต	สนับสนุนเงินอุดหนุนเพื่อจัดทำบรรจุภัณฑ์
๒. เครื่องประดับมุก	กลุ่มเปลือกหอยและไข่มุก	ในพื้นที่จังหวัดภูเก็ต	สนับสนุนเงินอุดหนุนเพื่อซื้อเครื่องมือ อุปกรณ์การผลิตและจัดทำบรรจุภัณฑ์
๓. ข้าวพอง	กลุ่มแม่บ้านเกษตรกรเกาะสิเหร่ เสนาหา	ในพื้นที่จังหวัดภูเก็ต	สนับสนุนเงินอุดหนุนเพื่อจัดทำบรรจุภัณฑ์
๔. ผ้าปาเต๊ะพันท์ลาย	กลุ่มสิเหร่ร่วมใจพัฒนา	ในพื้นที่จังหวัดภูเก็ต	สนับสนุนเงินอุดหนุนเพื่อเป็นเงินทุน หมุนเวียน
๕. ผ้าปาเต๊ะพันท์ลาย	กลุ่มจักรสารอ่าวเกใน	ในพื้นที่จังหวัดภูเก็ต	สนับสนุนเงินอุดหนุนเพื่อเป็นเงินทุน หมุนเวียนและจัดทำบรรจุภัณฑ์
๖. ผ้าพันท์ปักลูกบิด	กลุ่มสตรีปักเลื่อมอันดา	ในพื้นที่จังหวัดภูเก็ต	สนับสนุนเงินอุดหนุนเพื่อเป็นเงินทุน หมุนเวียน
๗. ผ้าปาเต๊ะ ผ้าบาติก	กลุ่มอันดาบ่อแร่บาติก	ในพื้นที่จังหวัดภูเก็ต	สนับสนุนเงินอุดหนุนเพื่อจัดทำบรรจุภัณฑ์
๘. ดอกไม้เกล็ดปลา	กลุ่มสตรีสหกรณ์บ่อแร่สันติสุข	ในพื้นที่จังหวัดภูเก็ต	สนับสนุนเงินอุดหนุนเพื่อทำศูนย์จำหน่าย ผลิตภัณฑ์, ปรับปรุงอาคาร และสนับสนุน เพื่อจัดทำบรรจุภัณฑ์
๙. ของชำร่วยลูกบิด	กลุ่มลูกบิดของชำร่วยผ้าใยบัว	ในพื้นที่จังหวัดภูเก็ต	สนับสนุนเงินอุดหนุนเพื่อเป็นเงินทุน หมุนเวียน
๑๐. ภาพหนังแกะสลัก	กลุ่มอันดาบ่อแร่บาติก	ในพื้นที่จังหวัดภูเก็ต	สนับสนุนเงินอุดหนุนเพื่อเป็นเงินทุน หมุนเวียน
๑๑. ผ้าพันท์กากเพชร	กลุ่มศิลปะทัศนกรรมพื้นเมือง	ในพื้นที่จังหวัดภูเก็ต	สนับสนุนเงินอุดหนุนเพื่อจัดทำบรรจุภัณฑ์
๑๒. ตุ๊กตาวางพารา	กลุ่มแม่บ้านเกษตรกรทำสวน ป่าคลอก	ในพื้นที่จังหวัดภูเก็ต	สนับสนุนเงินอุดหนุนเพื่อจัดทำบรรจุภัณฑ์

ที่มา : สำนักงานสหกรณ์จังหวัดภูเก็ต

๕. โครงสร้างพื้นฐานด้านการเกษตรและการจัดการด้านที่ดิน

๕.๑ โครงสร้างพื้นฐานด้านการเกษตร

โครงสร้างพื้นฐานด้านการเกษตรของจังหวัดภูเก็ต ที่สำคัญประกอบด้วย โรงงานอุตสาหกรรมที่เกี่ยวข้องกับภาคการเกษตร ทำเทียบเรือน้ำลึก ทำเทียบเรือประมง

ตารางที่ ๕๔ โรงงานอุตสาหกรรมที่เกี่ยวข้องกับภาคการเกษตร

ที่	ชื่อโรงงาน/ทะเบียนโรงงาน	สถานที่ตั้ง	ผู้ประกอบการ	ประกอบกิจการ
๑	บริษัทเข้าเทิร์น มารีน เอ็นเตอร์ไพรส์ จำกัด ๑๐๘๓๐๐๐๑๒๕๒๙๒ [๓-๑๕(๒)-๑/๒๙ ภก] ประเภทโรงงาน ๑๕(๒) ISIC ๑๐๒๙ TSIC ๑๐๒๙๔	๖๓/๗๗ หมู่ที่ ๗ ถนนอนุภาษ ตำบลรัชฎา อำเภอเมืองภูเก็ต จังหวัดภูเก็ต ๘๓๐๐๐	บริษัทเข้าเทิร์น มารีน เอ็นเตอร์ไพรส์ จำกัด ๖๓/๗๗ หมู่ที่ ๗ ถนนอนุภาษ ตำบลรัชฎา อำเภอเมืองภูเก็ต จังหวัดภูเก็ต ๘๓๐๐๐	ทำปลาป่น เครื่องจักร ๓,๒๒๙.๘๙ HP เงินทุน ๑๑,๐๐๐,๐๐๐ บาท คนงาน ๑๗ คน
๒	บริษัทอุตสาหกรรมปลาป่นภูเก็ต จำกัด ๑๐๘๓๐๐๑๐๑๒๕๑๕๐ [๓-๑๕(๒)-๑/๑๕ ภก] ประเภทโรงงาน ๑๕(๒) ISIC ๑๐๒๙ TSIC ๑๐๒๙๔	๖๐/๕ หมู่ที่ ๔ ถนนท่าเรือใหม่ ตำบลรัชฎา อำเภอเมืองภูเก็ต จังหวัดภูเก็ต ๘๓๐๐๐	บริษัทอุตสาหกรรมปลาป่น ภูเก็ต จำกัด ๔๑/๒๕ ถนนมนตรี ตำบลตลาดใหญ่ อำเภอเมืองภูเก็ต จังหวัดภูเก็ต ๘๓๐๐๐	ทำปลาป่น เครื่องจักร ๙,๖๖๗.๓๗ HP เงินทุน ๖,๓๐๐,๐๐๐ บาท คนงาน ๓๐ คน
๓	ห้างหุ้นส่วนจำกัด ปลาป่นสินไพบูลย์ชัย ๑๐๘๓๐๐๐๑๒๕๒๑๙ [๓-๑๕(๒)-๑/๒๑ ภก] ประเภทโรงงาน ๑๕(๒) ISIC ๑๐๒๙ TSIC ๑๐๒๙๔	๖๒/๑ หมู่ที่ ๗ ถนนท่าเรือใหม่ ตำบลรัชฎา อำเภอเมืองภูเก็ต จังหวัดภูเก็ต ๘๓๐๐๐	ห้างหุ้นส่วนจำกัด ปลาป่น สินไพบูลย์ชัย ๖๒/๑ หมู่ที่ ๗ ถนนท่าเรือใหม่ ตำบล รัชฎา อำเภอเมืองภูเก็ต จังหวัดภูเก็ต ๘๓๐๐๐	ทำปลาป่น เครื่องจักร ๕,๑๐๐.๔๕ HP เงินทุน ๘,๐๐๐,๐๐๐ บาท คนงาน ๓๓ คน
๔	บริษัทสหยางภูเก็ต จำกัด ๑๐๘๓๐๐๑๑๒๕๒๕๔๘๖ [๓-๕๒(๓)-๑๘/๔๘ ภก] ประเภทโรงงาน ๕๒(๓) , ๕๒(๔) ISIC ๒๒๑๙ TSIC ๒๒๑๙๑	๔๔ หมู่ที่ ๕ ถนนเทพ กระษัตรี ตำบลศรีสุนทร อำเภอถลาง จังหวัดภูเก็ต ๘๓๑๑๐	บริษัทสหยางภูเก็ต จำกัด ๒๐/๕ ถนนโกมารภักจี ตำบลตลาดใหญ่ อำเภอเมืองภูเก็ต จังหวัดภูเก็ต ๘๓๐๐๐	ผลิตยางแท่ง ที.ที.อาร์ และยางแผ่นรมควัน เครื่องจักร ๘๗๙.๒๔ HP เงินทุน ๔๖,๐๐๐,๐๐๐ บาท คนงาน ๒๕๖ คน
๕	บริษัทเกรท โกลฟ (ไทยแลนด์) จำกัด ๑๐๘๓๐๑๐๐๑๒๕๓๓๗ [๓-๕๒(๔)-๑/๓๑ ภก] ประเภทโรงงาน ๕๒ (๔) ISIC ๒๒๑๙ TSIC ๒๒๑๙๙	๑๘๐/๓ หมู่ที่ ๗ ถนนศรี สุนทร ตำบลศรีสุนทร อำเภอถลาง จังหวัดภูเก็ต ๘๓๑๑๐	บริษัทเกรท โกลฟ (ไทยแลนด์) จำกัด ๑๘๐/๗ ถนนนimit ๑ ตำบลศรีสุนทร อำเภอถลาง จังหวัดภูเก็ต ๘๓๑๑๐	ผลิตถุงมือยาง กำลังการผลิต ๓๐ ล้านคู่/ปี เครื่องจักร ๔๐,๓๘๑.๓๗ HP เงินทุน ๑๘๕,๐๐๐,๐๐๐ บาท คนงาน ๑๗๐ คน
๖	โรงฆ่าสัตว์เทศบาลนครภูเก็ต	ถนนศรีสุทัศน์ ตำบลตลาด ใหญ่ อำเภอเมือง ภูเก็ต จังหวัดภูเก็ต	ถนนศรีสุทัศน์ ตำบลตลาดใหญ่ อำเภอเมืองภูเก็ต จังหวัดภูเก็ต	ฆ่า/ชำแหละสุกร

ตารางที่ ๕๕ ทำเทียบเรือประมงที่จดทะเบียนตามพระราชบัญญัติการทำประมงในจังหวัดภูเก็ต

ลำดับ	ชื่อทำเทียบเรือ	ที่ตั้ง
๑	ทำเทียบเรือประมงภูเก็ต	บริเวณคลองท่าจีน ตำบลรัชฎา อำเภอเมืองภูเก็ต จังหวัดภูเก็ต
๒	โชคภาณชิต	บริเวณคลองท่าจีน ตำบลรัชฎา อำเภอเมืองภูเก็ต จังหวัดภูเก็ต
๓	แพปลาชัยทวีกิจ	บริเวณคลองท่าจีน ตำบลรัชฎา อำเภอเมืองภูเก็ต จังหวัดภูเก็ต
๔	แพปลาสินไพบูลย์ชัย	บริเวณคลองท่าจีน ตำบลรัชฎา อำเภอเมืองภูเก็ต จังหวัดภูเก็ต
๕	แพแสงอรุณภูเก็ต	บริเวณคลองท่าจีน ตำบลรัชฎา อำเภอเมืองภูเก็ต จังหวัดภูเก็ต
๖	แพปลาห้องสมุทร	บริเวณคลองท่าจีน ตำบลรัชฎา อำเภอเมืองภูเก็ต จังหวัดภูเก็ต
๗	หจก.ปลาปนสินไพบูลย์ชัย	บริเวณคลองท่าจีน ตำบลรัชฎา อำเภอเมืองภูเก็ต จังหวัดภูเก็ต
๘	แพ ป.พิชัยนาวา	บริเวณคลองท่าจีน ตำบลรัชฎา อำเภอเมืองภูเก็ต จังหวัดภูเก็ต
๙	แพปลาโชคทวีภูเก็ต	บริเวณคลองท่าจีน ตำบลรัชฎา อำเภอเมืองภูเก็ต จังหวัดภูเก็ต
๑๐	เรืออ่องเจริญกิจ	บริเวณคลองท่าจีน ตำบลรัชฎา อำเภอเมืองภูเก็ต จังหวัดภูเก็ต
๑๑	ท่าเรือน้ำลึกภูเก็ต	บริเวณอ่าวมะขาม ตำบลวิชิต อำเภอเมืองภูเก็ต จังหวัดภูเก็ต
๑๒	ทำเทียบเรือคลองมุดง	บริเวณคลองมุดง ตำบลวิชิต อำเภอเมืองภูเก็ต จังหวัดภูเก็ต
๑๓	แพแสงอรุณภูเก็ต ๒	บริเวณถนนทำเทียบเรือรัชฎา ตำบลรัชฎา อำเภอเมืองภูเก็ต จังหวัดภูเก็ต
๑๔	ส ธนาวุฒิชัยนาวี	บริเวณอ่าวฉลอง ตำบลฉลอง อำเภอเมืองภูเก็ต จังหวัดภูเก็ต
๑๕	ท่าเรือภูเก็ตศรีไทย	บริษัทภูเก็ตศรีไทย จำกัด หมู่ที่ ๗ ตำบลรัชฎา อำเภอเมืองภูเก็ต จังหวัดภูเก็ต
๑๖	กฤษณสาคร	หมู่ที่ ๕ บ้านท่าฉัตรไชย ตำบลไม้ขาว อำเภอถลาง จังหวัดภูเก็ต
๑๗	ชัยนุชิต	บริเวณท่าฉัตรไชย อำเภอถลาง จังหวัดภูเก็ต
๑๘	ท่าฉัตรไชย	หมู่ที่ ๕ ตำบลไม้ขาว อำเภอถลาง จังหวัดภูเก็ต

ที่มา : <https://fel.fisheries.go.th/pages/index.php?pages=Fisheriesport&pages=Fisheriesport>

๕.๒ ด้านการจัดการที่ดิน

สรุปพื้นที่และผลการดำเนินงานจัดที่ดินในพื้นที่เขตปฏิรูปที่ดินจังหวัดภูเก็ต มีการมอบ ส.ป.ก.๔-๐๑ ในพื้นที่ ๓ อำเภอ ๑๓ ตำบล จำนวน ๔๗๖ ราย ๕๗๑ แปลง เนื้อที่ประมาณ ๘,๒๐๒ ไร่ ดังนี้

๑. อำเภอเมืองภูเก็ต จำนวน ๒๔๐ ราย ๒๘๘ แปลง เนื้อที่ประมาณ ๔,๖๓๙ ไร่

๒. อำเภอกะทู้ จำนวน ๒๐๕ ราย ๒๔๘ แปลง เนื้อที่ประมาณ ๓,๑๗๓ ไร่

๓. อำเภอถลาง จำนวน ๓๑ ราย ๓๕ แปลง เนื้อที่ประมาณ ๓๙๐ ไร่

ตารางที่ ๕๖ สรุปพื้นที่และผลการดำเนินงานจัดที่ดินในพื้นที่เขตปฏิรูปที่ดินจังหวัดภูเก็ต

อำเภอ	ตำบลตาม พ.ร.ฎ. ประกาศเขตฯ	พื้นที่ประกาศ เขตปฏิรูปฯ ตาม พ.ร.ฎ. (ไร่)	พื้นที่ที่นำมา ดำเนินการจัด ที่ดินได้ (ไร่)	พื้นที่จัดที่ดินแล้ว (มอบ ส.ป.ก.๔-๐๑)			พื้นที่คงเหลือ (ไร่)
				(ราย)	(แปลง)	(ไร่)	
เมืองภูเก็ต	รัชฎา	๒๗๔	๑๖๐	๖	๙	๑๖๐	-
	กะรน	๕,๔๕๙	๓,๔๐๔	๙๓	๑๒๒	๒,๕๑๘	๘๘๖
	ฉลอง	๒,๐๖๐	๑,๓๔๖	๘๗	๑๐๒	๑,๒๕๐	๙๖
	ราไวย์	๓,๓๕๔	๑,๕๗๘	๕๔	๕๕	๗๑๑	๘๖๗
	เกาะแก้ว	๔๘๕	-	-	-	-	-
	วิชิต	-	-	-	-	-	-
รวม เมืองภูเก็ต	๖ ตำบล	๑๑,๖๓๒	๖,๔๘๘	๒๔๐	๒๘๘	๔,๖๓๙	๑,๘๔๙
กะทู้	กมลา	๔,๑๔๘	๙๑๑	๑๕	๑๘	๑๙๙	๗๑๒
	กะทู้	๖,๑๙๔	๑,๒๙๒	๕๑	๕๘	๘๙๕	๓๙๗
	ป่าตอง	๕,๘๐๐	๒,๙๙๘	๑๓๙	๑๗๒	๒,๐๗๙	๙๑๙
	รวม กะทู้	๓ ตำบล	๑๖,๑๔๒	๕,๒๐๑	๒๐๕	๒๔๘	๓,๑๗๓
ถลาง	เชิงทะเล	๑,๐๖๕	๔๔๔	๒๔	๒๖	๑๖๓	๒๘๑
	ศรีสุนทร	๙๕๐	๗๕๙	๔	๔	๔๙	๗๑๐
	ป่าคลอก	๑,๖๐๖	๑๗๘	๓	๕	๑๗๘	-
	เทพกระษัตรี	๙๗๗	-	-	-	-	-
รวม ถลาง	๔ ตำบล	๔,๕๙๘	๑,๓๘๑	๓๑	๓๕	๓๙๐	๙๙๑
รวมทั้งหมด	๑๓ ตำบล	๓๒,๓๗๒	๑๓,๐๗๐	๔๗๖*	๕๗๑	๘,๒๐๒	๔,๘๖๘

ที่มา : สำนักงานการปฏิรูปที่ดินจังหวัดภูเก็ต ข้อมูล ณ ๑ พฤศจิกายน ๒๕๖๓

*หมายเหตุ : จำนวนรายที่ได้รับ ส.ป.ก.๔-๐๑ มีรายที่ได้รับการจัดที่ดินมากกว่า ๑ แปลง ๑ ตำบลแล้ว คงเหลือ ๔๗๔ ราย

รายที่ได้รับการจัดที่ดินมากกว่า ๑ ตำบล ๒ ราย ๖ แปลง ดังนี้

๑. นายขจร สมนาม ได้รับการจัดที่ดิน ๒ แปลง ๒ ตำบล

แปลงที่ ๑ ที่ดินแปลงเลขที่ ๒/๒๒๗ ที่ตั้งที่ดิน ตำบลป่าตอง อำเภอกะทู้

แปลงที่ ๒ ที่ดินแปลงเลขที่ ๑/๔๐๘ ที่ตั้งที่ดิน หมู่ที่ ๗ ตำบลกะทู้ อำเภอกะทู้

๒. นายสมศักดิ์ เอี้ยววงษ์ ได้รับการจัดที่ดิน ๔ แปลง ๒ ตำบล

แปลงที่ ๑ ที่ดินแปลงเลขที่ ๑/๑๖๙ ที่ตั้งที่ดิน ตำบลป่าตอง อำเภอกะทู้

แปลงที่ ๒ ที่ดินแปลงเลขที่ ๑/๒๙๑ ที่ตั้งที่ดิน ตำบลป่าตอง อำเภอกะทู้

แปลงที่ ๓ ที่ดินแปลงเลขที่ ๓/๑๔๑ ที่ตั้งที่ดิน หมู่ที่ ๑ ตำบลกะรนอำเภอเมืองภูเก็ต

แปลงเลขที่ ๖ กลุ่มที่ ๑๔๑ ที่ตั้งที่ดิน หมู่ที่ ๑ ตำบลกะรน อำเภอเมืองภูเก็ต

